

PCS SERİSİ

Motorlu Kaldırma Redüktörü

Hoist Drive

Hubwerksantrieb

IE2 | IE3 | IE4



Katalođumuzda yer alan bilgileri, önceden haber vermeksizin kısmen veya tamamen deđiřtirme veya iptal etme hakkını saklı tutmaktayız.

We reserve the right to without previous notice for changing or fully change-over or cancelling which information is specified at catalogue

Eine änderung in diesem Katalog der Technischen Werte sowie Daten und Mařen und Gewichte bleiben vorbehalten

PGR[®]
DRIVE TECHNOLOGIES

İÇİNDEKİLER / CONTENTS / INHALT

Genel Bilgiler / General Information / Einführung	3
Ürünlerimiz / Products / Produkte	4
Sipariş Örneği / Example for Oding / Beispiel Bestellbeschreibung	5
Redüktör Seçim Örneği / Gearbox Selection Tutorial / Beispiel für Getriebeauswahl	6
Redüktör Seçim Formu / Gearbox Selection Form / Formular für Getriebeauswahl	7 - 9
Servis Faktörü / Service Factor / Betriebsfaktor	10
Tambur Bağlantı Flanşı / Drum Connection Flange / Trommelflansch	11
Yağlama / Lubrication / Schmierung	12 - 13
Montaj / Installation / Montage	14
Montaj Pozisyonları / Mounting Positions / Einbaulagen	15 - 16
Redüktör Dönüş Yönleri / Direction of Rotation / Getriebedrehrichtungen	17
Frenleme Momentleri / Braking Moments / Bremsmomente	18
Tek Devirli Motorlu Güç Devir Tabloları / One Speed Motor Power and Speed Tables / Leistungs- und Drehzahlübersicht für Motoren mit fester Drehzahl	19 - 285
Çift Devirli Motorlu Güç Devir Tabloları / Double Speed Motor Power and Speed Tables / Leistungs- und Drehzahlübersicht für polumschaltbare Motoren	287 - 446
Performans Tabloları / Performance Tables / Leistungstabellen	447 - 453
Ölçü Tabloları / Dimension Tables / Maßtabellen	455 - 469
Genel Parça Listesi / General Part List / Allgemeine Stückliste	470 - 471
Elektrik Motoru / Electrical Motor / Elektromotoren	472 - 481
Motor Parça Listesi / Motor Parts List / Motor-Teileliste	482 - 483
Fren Parça Listesi / Brake Parts List / Bremse-Teileliste	484



A series of horizontal dotted lines spanning the width of the page, intended for writing or drawing.

TR

GENEL BİLGİLER

Kaldırma sistemleri için ürettiğimiz PCS serisi ürünlerimiz;

- 1 ton...50 ton arasında kaldırma kapasitesine sahip,
 - FEM - ISO standartlarına uygun,
 - Kullanılan motorlar çift hızlı (2-12 kutuplu) veya frekans invertörlü ve motorlar IP55 koruma sınıfına sahiptir.
- Ayrıca;
- 2-12 kutuplu motorlar için extra fan seçeneği,
 - Servis ve bakım kolaylığı,
 - Uzun ömür, sessiz çalışma,
 - Alüminyum ve sfero döküm seçenekleri,
 - Extra fan, manuel fren kolu, enkoder, tambur flanş aksesuar opsiyonları,
 - Akuple motor, PAM, PAM + Motor giriş opsiyonları mevcuttur.

EN

GENERAL INFORMATION

For lifting hoist drives, we produced PCS series;

- Lifting capacity between 1 ton to 50 tons,
- It is suitable for FEM - ISO standards,
- New PCS series adaptable for double speed motors and inverter controlled systems, our electric motors have IP55 protection class,
- There is an extra fan option for 2-12 pole motor,
- Ease of service and maintenance,
- Low noise and long life, easy maintenance,
- Aluminum and sphero cast iron options,
- Extra fan, manual hand release, encoder, drum flange accessory options,
- Coupled motor, PAM, PAM + Motor input options.

DE

EINFÜHRUNG

Die PCS-Serie, hergestellt für Hebesysteme:

- Hubkraft zwischen 1 Tonne bis 50 Tonnen,
- Gemäß FEM-ISO Standards,
- Die PCS-Serie ist anpassungsfähig für polumschaltbare Motoren und Frequenzumrichter; unsere Elektromotoren haben die Schutzart IP55,
- Es gibt eine zusätzliche Lüfteroption für 2-12 polige Motoren,
- Servicefreundlich und leichte Wartung,
- Lange Lebensdauer, niedriger Geräuschpegel,
- Optionen aus Aluminium und Sphäroguss,
- Zubehöroptionen wie zusätzlicher Lüfter, Handlüftung, Encoder und Trommelflansch,
- Eingabeoptionen: Gekoppelter Motor, PAM, PAM+Motor.



PCS 1 - 3 - 5 - 10 - 20 - 25 - 50

PCS + MOTOR

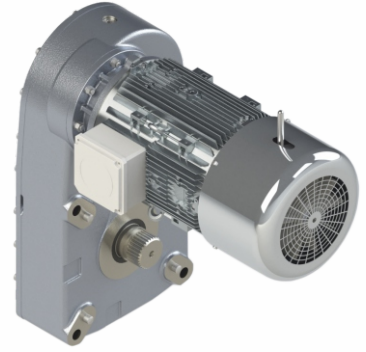
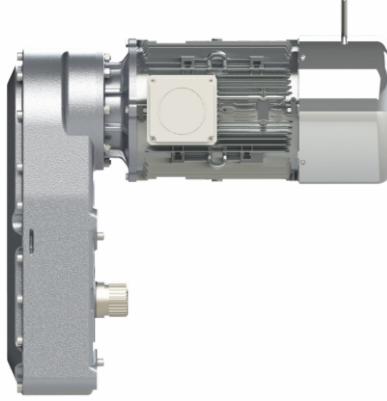

PCS + PAM B5 + MOTOR

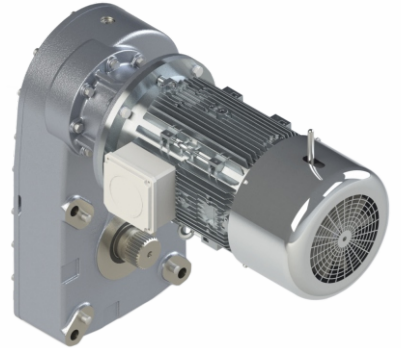
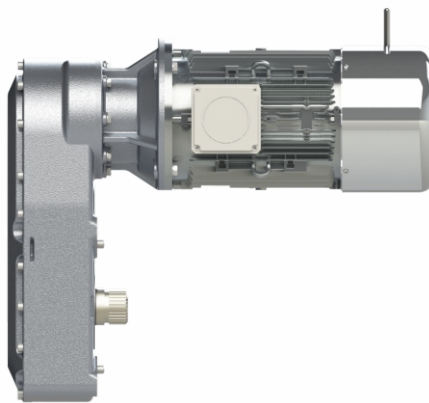

PCS + PAM B5

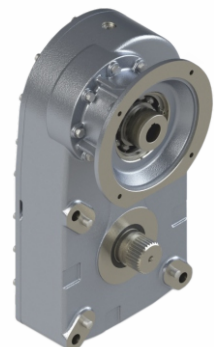

TR

SİPARİŞ ÖRNEĞİ

EN

EXAMPLE FOR ORDERING

DE

BEISPIEL BESTELLBESCHREIBUNG

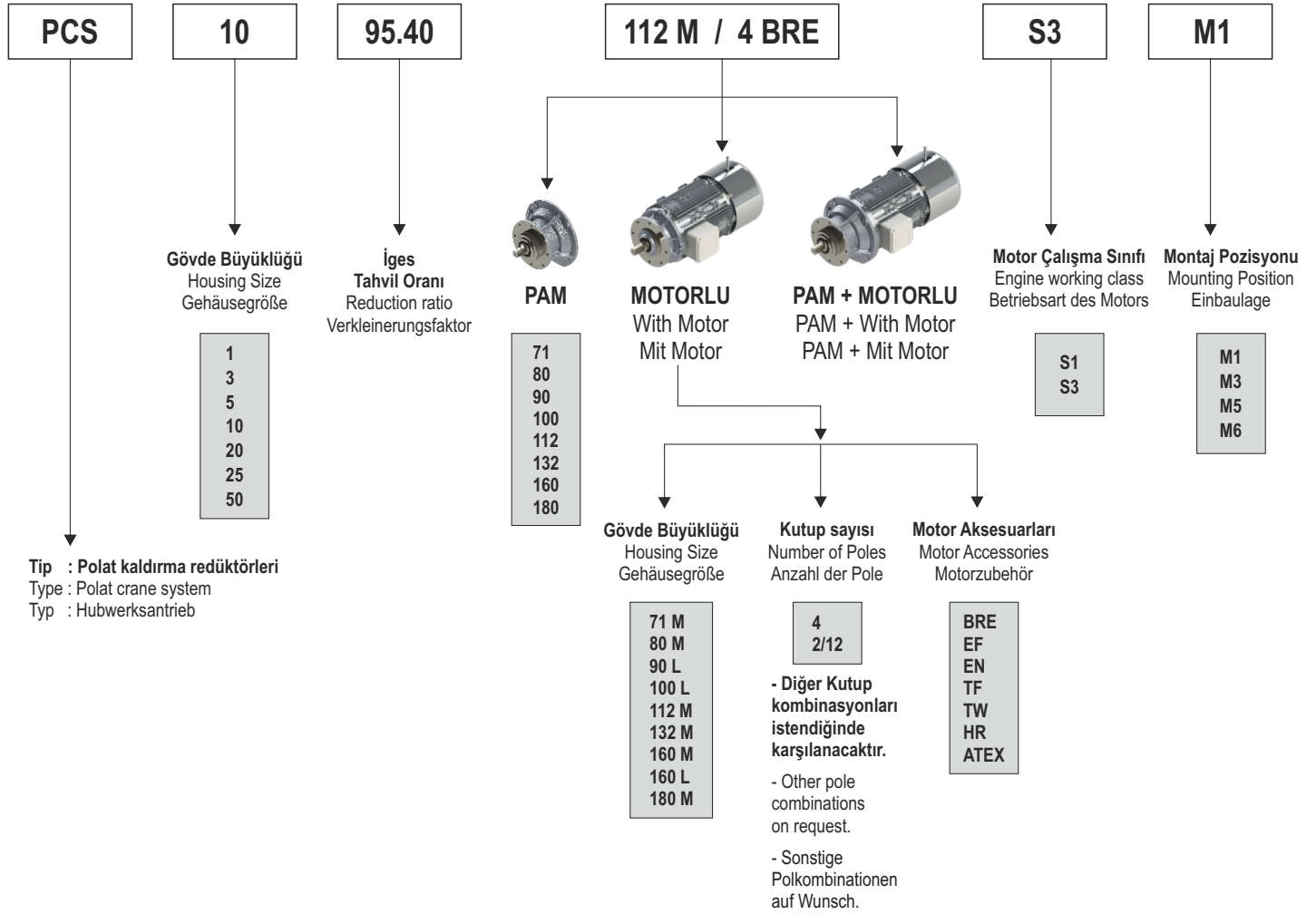

TR

KULLANILAN TERİMLER

EN

NOMENCLATURE

DE

NOMENKLATUR

Motor Aksesuarları
Motor Accessories
Motorzubehör

BRE = Fren / Brake / Bremse

EF = Extra fan, tek fazlı / Separate fan, single phase / Separate Lüfter, einphasig

EN = Enkoder / Encoder / Drehgeber

TF = Termistör, PTC rezistans / Thermistor, PTC resistor / Temperaturfühler, Kaltleiter

TW = Termostat, bimetal / Thermostat bimetalic switch. / Bimetall-Temperaturwächter

HR = Manuel fren kolu / Manuel hand release / Handlüftung

ATEX = Muhtemel Patlayıcı Ortamda Kullanılan Teçhizat ve Koruyucu Sistemler
Used Equipment and Protective Systems in Potentially Explosive Environment
Verwendete Ausstattungen und Schutzsysteme in explosionsgefährdeter Umgebung

TR REDÜKTÖR SEÇİM ÖRNEĞİ

Kaldırılacak yük: 20 ton
Kaldırma hızı: 3 m/dak
Halat donanımı: 4/1
Tambur çapı: 300 mm

Yükleme durumu: L2 (Orta) (Genellikle orta derecedeki yükleri, ancak maksimum yükleride sıklıkla kaldıran vinç).

Ortalama kaldırma yüksekliği: 8 metre
Saatteki dur-kalk sayısı: 10
Günlük çalışma saati: 2 saat
Yıllık iş günü: 250 gün
Beklenen ömür: 5 yıl

1) Günlük ortalama aktif çalışma süresi;

H: ortalama kaldırma yüksekliği [m]
n: saatteki dur-kalk sayısı
T: günlük çalışma saati
V_h: kaldırma hızı [m/d]

$$t = \frac{2 \times H \times n \times T}{60 \times V_h}$$

$$t = \frac{2 \times 8 \times 10 \times 2}{60 \times 3}$$

$$t = 1.8 \text{ saat}$$

2) Toplam beklenen kullanım zamanı;

$$1.8 \times 250 \times 5 = 2250 \text{ saat}$$

3) Kullanım sınıfının belirlenmesi;

T4 (1600<2250<3200)

4) FEM (ISO) sınıfının belirlenmesi;

1Am (M4) olarak bulunur.

5) Kaldırılacak yük: 20 ton

Kaldırma hızı: 3 m/dak
Halat donanımı: 4/1
Tambur çapı: 300 mm
FEM (ISO): 1Am (M4)

Bu değerlere göre, Motorlu Seçim Tabloları'ndan
PCS 25 / 160L4A / 1Am (M4) seçilmiştir.

6) PCS 25 / 160L4A / 1Am (M4)

Tahvil oranı (**İges**) = 110.80
Motor gücü (**P₁**) = 15.00 kW
Çıkış momenti (**M₂**) = 10670 Nm
Çıkış devri (**n₂**) = 12.6 d/d

EN GEARBOX SELECTION TUTORIAL

Load: 20 tonnes
Lifting speed: 3 m/min
Rope equipment: 4/1
Drum diameter: 300 mm

State of loading: L2 (Moderate) (Cranes subjected fairly frequently to the maximum load but, normally, to rather moderate loads).

Average hoisting height in meters: 8 meters
The number of work cycles per hour: 10
The daily working time in hours: 2 hours
Number of working days per year: 250 days
Number of years of expected service: 5 years

1) Daily average active working time;

H: average hoisting height in meters [m]
n: the number of work cycles per hour
T: the daily working time in hours
V_h: the hoist speed (meters per minute) [m/min]

$$t = \frac{2 \times H \times n \times T}{60 \times V_h}$$

$$t = \frac{2 \times 8 \times 10 \times 2}{60 \times 3}$$

$$t = 1.8 \text{ hours}$$

2) Total expected usage time;

$$1.8 \times 250 \times 5 = 2250 \text{ hours}$$

3) Determination of usage class

T4 (1600<2250<3200)

4) Determination of FEM (ISO) class

Class is 1Am (M4)

5) Load: 20 tonnes

Lifting speed: 3 m/min
Rope equipment: 4/1
Drum diameter: 300 mm
FEM (ISO): 1Am (M4)

According to these values, choice is
PCS 25 / 160L4A / 1Am (M4) from motor selection table.

6) PCS 25 / 160L4A / 1Am (M4)

Ratio (**İges**) = 110.80
Motor power (**P₁**) = 15.00 kW
Output torque (**M₂**) = 10670 Nm
Speed (**n₂**) = 12.6 d/d

DE BEISPIEL FÜR GETRIEBEAUSWAHL

Belastung: 20 Tonnen
Hubgeschwindigkeit: 3 m/min.
Seilrüstung: 4/1
Trommeldurchmesser: 300 mm

Beladungszustand: L2 (Mittel) Kräne, die ziemlich oft der Höchstbeanspruchung, laufend jedoch mittleren Beanspruchungen unterliegen.

Durchschnittliche Hubhöhe in Metern: 8 meter
Die Anzahl der Arbeitszyklen pro Stunde: 10
Die tägliche Arbeitszeit in Stunden: 2 Stunden
Anzahl der Betriebstage pro Jahr: 250 Tage
Erwartete Lebensdauer: 5 Jahre

1) Tägliche durchschnittliche aktive Arbeitszeit

H: durchschnittliche Hubhöhe in Metern [m]
n: die Anzahl der Arbeitszyklen pro Stunde
T: die tägliche Arbeitszeit in Stunden
V_h: Hubgeschwindigkeit [m/min]

$$t = \frac{2 \times H \times n \times T}{60 \times V_h}$$

$$t = \frac{2 \times 8 \times 10 \times 2}{60 \times 3}$$

$$t = 1.8 \text{ Stunden}$$

2) erwartete Gesamtnutzungsdauer;

$$1.8 \times 250 \times 5 = 2250 \text{ Stunden}$$

3) Bestimmung der Nutzungsklasse

T4 (1600<2250<3200)

4) Bestimmung der FEM (ISO) -Klasse

Klasse 1Am (M4)

5) Belastung: 20 Tonnen

Hubgeschwindigkeit: 3 m/min
Seilrüstung: 4/1
Trommeldurchmesser: 300 mm
FEM (ISO): 1Am (M4)

Entsprechend diesen Werten ist
PCS 25 / 160L4A / 1Am (M4) aus der Motorauswahltabelle auszuwählen.

6) PCS 25 / 160L4A / 1Am (M4)

Übersetzung (**İges**) = 110.80
Motorleistung (**P₁**) = 15.00 kW
Abtriebsdrehmoment (**M₂**) = 10670 Nm
Abtriebsdrehzahl (**n₂**) = 12.6 d/d

Vinç Sınıfı*:.....FEM (ISO)1Am (M4) [] 2m (M5) [] 3m (M6) [] 4m (M7) []
5m (M8) []**Kaldırma Kapasitesi*:**.....ton**Halat Donanımı*:**

1/1 [] 2/1 [] 4/1 [] 6/1 [] 8/1 []

Tambur Çapı*:.....mm**Kaldırma Hızı*:**.....m/dak**Giriş Tipi*:**

Motor [] PAM [] PAM+Motor []

Montaj Pozisyonu*:

M1 [] M3 [] M5 [] M6 []

Özel Pozisyon:.....

Terminal Kutusu Yönü*:

1 [] 2 [] 3 [] 4 []

Motor Gücü (Nominal):.....kW**Elektriksel Değer:**Voltaj.....V
Frekans.....Hz**Termistör:**

Var [] Yok []

Frenleme Momenti:.....Nm**Soğutma Tipi*:**

Standart [] Ekstra Fanlı []

Fren Voltajı*:

400 V [] 230 V [] 24 V []

Manuel Fren Kolu:Var [] Yok []
Yön: 1 [] 2 [] 3 [] 4 []**Enkoder:**

Var [] Yok []

Açıklama:.....

Termostat:

Var [] Yok []

Açıklama:.....

Atex:

2G [] 2D [] Yok []

Diğer:.....

Tambur Bağlantı Flanşı:

Var [] Yok []

Motor Koruma Sınıfı:

IP55 [] IP65 [] Exproof []

Diğer IP:.....

Diğer Notlar:.....
.....
.....

[*] Redüktör seçimi için gerekli, doldurulması zorunlu alanlar

EN GEARBOX SELECTION FORM

Crane Class*:.....FEM (ISO)

1Am (M4) [] 2m (M5) [] 3m (M6) [] 4m (M7) []
5m (M8) []

Lifting Capacity *:.....tonnes

Falls*:

1/1 [] 2/1 [] 4/1 [] 6/1 [] 8/1 []

Drum Diameter*:.....mm

Lifting Speed*:.....m/min

Input Type*:

Motor [] PAM [] PAM+Motor []

Mounting Position*:

M1 [] M3 [] M5 [] M6 []

Special Position.....

Terminal Box Position*:

1 [] 2 [] 3 [] 4 []

Motor Power (Nominal):.....kW

Electrical Value:

Voltage.....V
Frequency.....Hz

Thermistor:

Yes [] No []

Braking Torque:.....Nm

Cooling Type:

Standard [] Ekstra Fan []

Brake Voltage*:

400 V [] 230 V [] 24 V []

Manual Hand Release:

Yes [] No []
Position: 1 [] 2 [] 3 [] 4 []

Encoder:

Yes [] No []

Explanation:.....

Thermostat:

Yes [] No []

Explanation:.....

Atex:

2G [] 2D [] No []

Other:.....

Drum Connection Flange:

Yes [] No []

Motor Protection Class:

IP55 [] IP65 [] Exproof []

Other IP

Notes:

.....
.....
.....

[*] Required field for selection gearbox

DE FORMULAR FÜR GETRIEBEAUSWAHL

Kranklasse*:.....FEM (ISO)

1Am (M4) [] 2m (M5) [] 3m (M6) [] 4m (M7) []
5m (M8) []

Hublast*:.....tonnen

Einsicherung*:

1/1 [] 2/1 [] 4/1 [] 6/1 [] 8/1 []

Trommeldurchmesser*:.....mm

Hubgeschwindigkeit*:.....m/min

Eingabetyp*:

Motor [] PAM [] PAM+Motor []

Einbaulage*:

M1 [] M3 [] M5 [] M6 []

Sonderstellung:.....

Klemmenkastenlage*:

1 [] 2 [] 3 [] 4 []

Motorleistung (Nennleistung):.....kW

Elektrische Werte:

Spannung.....V
Frequenz.....Hz

Temperaturfühler:

Ja [] Nein []

Bremsmoment:.....Nm

Kühlart:

Standard [] Extra Lüfter []

Bremsenspannung*:

400 V [] 230 V [] 24 V []

Handlüftung:

Ja [] Nein []

Position: 1 [] 2 [] 3 [] 4 []

Drehgeber:

Ja [] Nein []

Erläuterung.....

Temperaturwächter:

Ja [] Nein []

Erläuterung.....

Atex:

2G [] 2D [] Nein []

Sonstige IP

Trommelflansch:

Ja [] Nein []

Motor Schutzart:

IP55 [] IP65 [] Exproof []

Sonstige IP.....

Notizen:

.....
.....
.....

[*] Pflichtfeld für Auswahl Getriebe

TR SERVİS FAKTÖRÜ

Servis faktörü (fs) redüktörün çalıştığı şartlara uyum sağlanabilmesi için gerekli olan katsayıdır. Vinçlerde kullanılacak olan PCS redüktörlerin seçimlerinde belirtilen kriterler için ISO 4301/1 ve FEM 9.511/86 standartları kullanılmaktadır. Kullanım sınıfı ve yükleme türü belirlenerek vinç sınıfları ve servis faktörü değerlerine ulaşılabilir.

EN SERVICE FACTOR

Service factor (fs) is the coefficient required for the gearbox to adapt to the operating conditions. Selection of PCS gearboxes to be used in cranes criteria specified in ISO 4301/1 and FEM 9.511/86 standards it is used. The usage class and loading type are determined after that crane classes and service factor values are available.

DE BETRIEBSFAKTOR

Der Betriebsfaktor (fs) ist der Koeffizient den das Getriebe benötigt, um sich an die Betriebsbedingungen anzupassen. Bei der Auswahl für die PCS-Getriebe für Kräne werden Kriterien, die in den Normen ISO 4301/1 und FEM 9.511/86 festgelegt sind beachtet. Durch die Bestimmung der Nutzungsklasse und der Belastungsart sind die Werte für Kranklasse und Betriebsfaktor verfügbar.

YÜKLEME TÜRÜ / STATE OF LOADING / BELASTUNGSSTUFEN	
L1 HAFİF LIGHT LEICHT	Genellikle hafif ağırlıkları, sadece özel durumlarda (nadiren) maksimum yükleri kaldıran vinçler. Cranes subjected very rarely to the maximum load and, normally, to light loads. Kräne, die ausnahmsweise der Höchstbeanspruchung und laufend weit geringeren Beanspruchungen unterzogen werden.
L2 ORTA MODERATE MITTEL	Genellikle orta derecedeki yükleri, ancak oldukça sık da maksimum yükleri kaldıran vinçler. Cranes subjected fairly frequently to the maximum load but, normally, to rather moderate loads. Kräne, die ziemlich oft der Höchstbeanspruchung, laufend jedoch mittleren Beanspruchungen unterliegen.
L3 AĞIR HEAVY SCHWER	Genellikle ağır yükleri, ancak sık sık da maksimum yükleri kaldıran vinçler. Cranes subjected frequently to the maximum load and, normally, to loads of heavy magnitude. Kräne, die häufig der Höchstbeanspruchung, laufend jedoch schweren Beanspruchungen unterliegen.
L4 ÇOK AĞIR VERY HEAVY SEHR SCHWER	Genellikle maksimum yükleri kaldıran vinçler. Cranes subjected regularly to the maximum load. Kräne, die laufend der Höchstbeanspruchung unterliegen.

Kullanım sınıfı / The usage class / die Nutzungsklasse		FEM				ISO					
Günlük ortalama kullanım süresi [Saat] Average usage time per day [hour] Durchschnittliche Nutzungsdauer pro Tag [Stunde]	Toplam kullanım süresi [Saat] Total run time [hour] Gesamtlauzeit [Stunde]	Çalışma Sınıfı Working Class Betriebsklasse	L1	L2	L3	L4	Çalışma Sınıfı Working Class Betriebsklasse	L1	L2	L3	L4
			Vinç Sınıfı / Crane Class / Kranklasse					Vinç Sınıfı / Crane Class / Kranklasse			
≤ 0,125	200	V 0,06	-	-	1Dm	1Cm	T0	-	-	M1	M2
≤ 0,25	400	V 0,12	-	1Dm	1Cm	1Bm	T1	-	M1	M2	M3
0,25 ≤ ... ≤ 0,5	800	V 0,25	1Dm	1Cm	1Bm	1Am	T2	M1	M2	M3	M4
0,5 ≤ ... ≤ 1	1600	V 0,50	1Cm	1Bm	1Am	2m	T3	M2	M3	M4	M5
1 ≤ ... ≤ 2	3200	V 1	1Bm	1Am	2m	3m	T4	M3	M4	M5	M6
2 ≤ ... ≤ 4	6300	V 2	1Am	2m	3m	4m	T5	M4	M5	M6	M7
4 ≤ ... ≤ 8	12500	V 3	2m	3m	4m	5m	T6	M5	M6	M7	M8
8 ≤ ... ≤ 16	25000	V 4	3m	4m	5m	-	T7	M6	M7	M8	-
>16	50000	V 5	4m	5m	-	-	T8	M7	M8	-	-

	Servis Faktörleri / Service factors / Betriebsfaktoren								
	V 0,06 (T0)	V 0,12 (T1)	V 0,12 (T2)	V 0,50 (T3)	V1 (T4)	V2 (T5)	V3 (T6)	V4 (T7)	V5 (T8)
L1			1Dm (M1) 0,4 .. 0,5	1Cm (M2) 0,5 ... 0,6	1Bm (M3) 0,6 ... 0,7	1Am (M4) 0,7 ... 0,8	2m (M5) 0,8 ... 0,9	3m (M6) 0,9 ... 1,1	4m (M7) 1,1 ... 1,4
L2		1Dm (M1) 0,4 .. 0,5	1Cm (M2) 0,5 ... 0,6	1Bm (M3) 0,6 ... 0,7	1Am (M4) 0,7 ... 0,8	2m (M5) 0,8 ... 0,9	3m (M6) 0,9 ... 1,1	4m (M7) 1,1 ... 1,4	5m (M8) 1,4 ...
L3	1Dm (M1) 0,4 .. 0,5	1Cm (M2) 0,5 ... 0,6	1Bm (M3) 0,6 ... 0,7	1Am (M4) 0,7 ... 0,8	2m (M5) 0,8 ... 0,9	3m (M6) 0,9 ... 1,1	4m (M7) 1,1 ... 1,4	5m (M8) 1,4 ...	
L4	1Cm (M2) 0,5 ... 0,6	1Bm (M3) 0,6 ... 0,7	1Am (M4) 0,7 ... 0,8	2m (M5) 0,8 ... 0,9	3m (M6) 0,9 ... 1,1	4m (M7) 1,1 ... 1,4	5m (M8) 1,4 ...		

TR

TAMBUR BAĞLANTI FLANŞI

EN

DRUM CONNECTION FLANGE

DE

TROMMELFLANSCH

PCS redüktörlerin çıkış millerine açılan DIN 5480 formuna uygun tambur flanşları bulunmaktadır. Redüktörün çıkış milindeki devir, tambur flanşı vasıtasıyla tambura aktarılır. Tambur flanşının kullanımıyla ilgili görsel aşağıdaki gibidir. Tambur flanşının boyutlarını ölçü sayfalarında bulabilirsiniz.

DIN 5480 form to PCS gearboxes output solid shafts suitable drum flanges are available. On the output solid shaft of the gearbox revolutions is transferred to the drum via the drum flange. The visual of the use of the drum flange is as follows. The dimensions of the drum flange can be found on the dimension sheets.

Für die PCS-Getriebe sind Abtriebswellen mit gemäss DIN 5480 geeigneten Trommelflanschen erhältlich. Die Drehzahl an der Ausgangswelle wird durch den Trommelflansch an die Trommel übertragen. Die visuelle Darstellung der Verwendung des Trommelflansches ist wie folgt. Die Abmessungen des Trommelflansches entnehmen Sie bitte den Maßblättern.

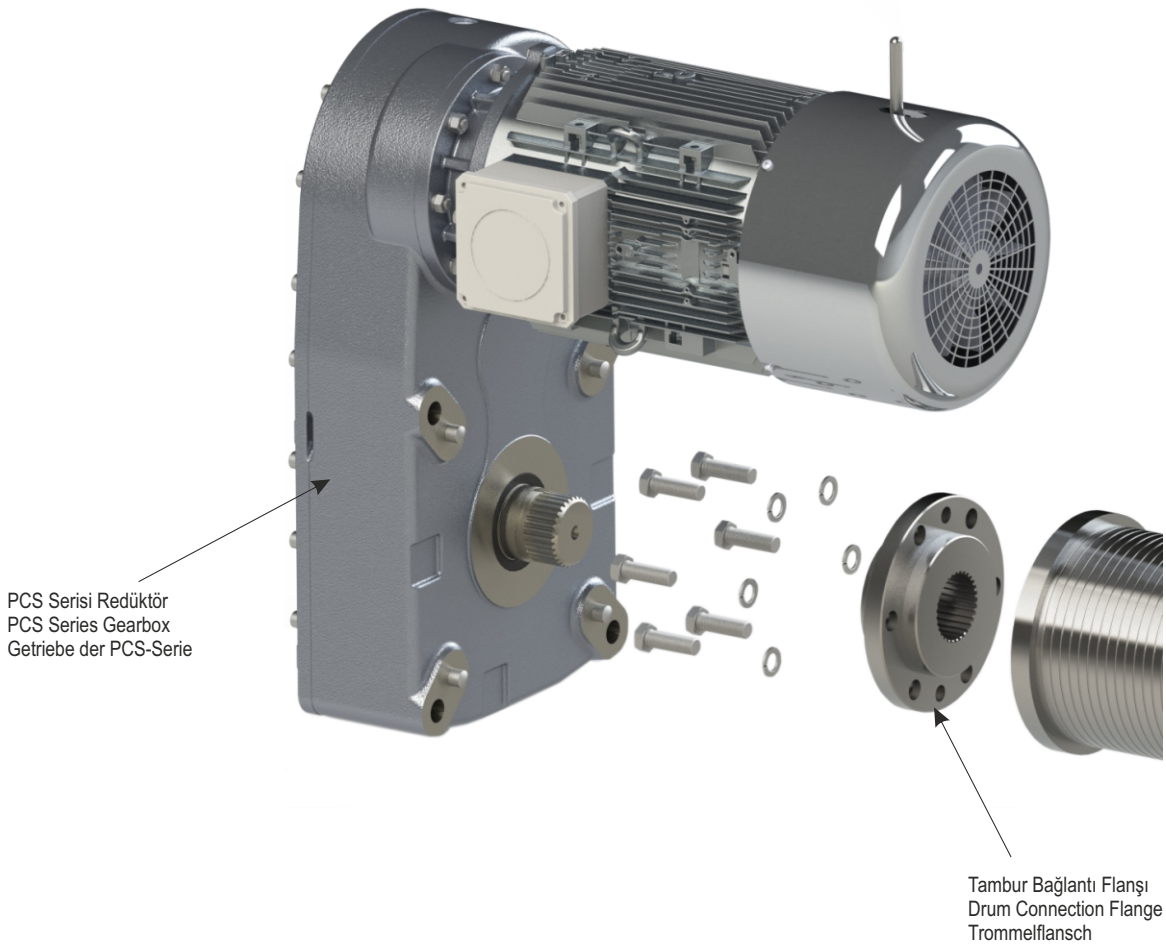

TR YAĞLAMA

Tabloda belirtilmeyen aşırı ısı ortamlarında Teknik Servisimizi arayınız.

-30 °C altındaki veya 60°C üzerindeki sıcaklıklarda hassas özelliklere sahip yağ keçesi kullanılmak gerekir.

0 °C' nin altındaki sıcaklık değerlerinde aşağıdaki maddeler göz önünde bulundurulmalıdır:

- 1- Motorların belirtilen ortam sıcaklığında çalışmaya uygun olması gerekmektedir.
- 2- Elektrik motoru tork değerlerinin, gerekli olan yüksek başlama tork değerini aşabilmesi gerekmektedir.
- 3- Redüktör gövdelerinin dökümden imal edildiği durumlarda -15°C sıcaklığın altında gövde kırılması riski bulunduğundan darbe yüklerine dikkat edilmelidir.
- 4- İlk çalıştırma durumunda yağın sahip olduğu yüksek viskoziteden dolayı birtakım yağlama problemleri ile karşılaşmamak adına, sistem yüksüz olarak birkaç dakika çalıştırılmalıdır.

Yağ değişimi yaklaşık 10.000 saatlik kullanımdan sonra yapılmalıdır. Bu süre, servis tipine ve redüktörün çalıştığı ortama göre değişir.

İstek üzerine redüktörler tarafımızca yağlı verilebilir. Bu durumda gönderilen redüktörün yağ tapası ile havalandırma tapası değiştirilmesi gerekmektedir. Redüktör yağsız istendiğinde, istenilen montaj pozisyonuna göre yağ dolumu yapılmalıdır; Bu tabloları katalogta bulabilirsiniz veya bize danışınız.

Yağ miktarları montaj pozisyonuna göre değişiklik gösterir yağ seviyesi, yağ göstergesi tapası yada yağ çubuğu (tipe göre) ile düzenli olarak kontrol edilmelidir.

Montaj-demontaj durumlarında yağ seviyeleri mutlaka kontrol edilmeli, duruma göre yağ takviyesi yapılmalıdır.

EN LUBRICATION

In cases of ambient temperatures not envisaged in the table, call our Technical Service.

In the case of temperatures under -30°C or over 60°C it is necessary to use oil seals with special properties.

For operating ranges with temperatures under 0°C it is necessary to consider the following:

- 1- The motors need to be suitable for operation at the envisaged ambient temperature.
- 2- The power of the electric motor needs to be adequate for exceeding the higher starting torques required.
- 3- In case of cast - iron gear reducers, pay attention to impact loads since cast iron may have problems of fragility at temperatures under -15°C.
- 4- During the early stages of service, problems of lubrication may arise due to the high level of viscosity taken on by the oil and so it is wise to have a few minutes of rotation under no load.

The oil needs to be changed after approximately 10,000 hours. This period depends on the type of service and the environment where the reduction unit works.

Upon request, gearboxes can be supplied with oil. In this case, we recommend replacing the gearbox supplied with the oil plug with the vent plug. If the gearbox is oil-free, oil must be filled according to the desired mounting position and you can find these tables in the catalog or consult us.

Oil quantities vary according to mounting position oil level, oil indicator plug or dipstick (depending on type) should be checked regularly. In case of assembly and disassembly oil supplement should be done.

DE SCHMIERUNG

Bei in der Tafel nicht vorgesehenen Umgebungstemperaturen setzen Sie sich bitte mit unserem Kundendienst in Verbindung. Bei Temperaturen unter -30°C oder über 60°C werden Dichtringe aus besonderen Elastomeren benötigt.

Bei Betrieb mit Temperaturen unter 0°C ist folgendes zu berücksichtigen:

- 1- Die Motoren müssen für den Betrieb mit der vorgesehenen niedrigen Raumtemperatur geeignet sein.
- 2- Die Leistung des Elektromotors muss so ausgelegt werden, dass die höheren benötigten Anlaufdrehmomente aufgebracht werden können.
- 3- Bei Getriebegehäusen aus Guss sind die Stoßbelastungen zu beachten, weil der Guss bei Temperaturen unter -15°C verspröden könnte.
- 4- Bei Betriebsbeginn könnten Schmierungsprobleme infolge der hohen Ölviskosität auftreten, daher ist es sinnvoll, für einige Minuten einen Leerlauf auszuführen.

Je nach Umgebungsbedingungen und Betriebsart ist nach etwa 10.000 Betriebsstunden ein Ölwechsel durchzuführen.

Getriebe können auf Wunsch mit Öl geliefert werden. In diesem Fall empfehlen wir, die Ölschraube mit der das Getriebe geliefert wird durch eine Entlüftungsschraube zu ersetzen. Beinhaltet das Getriebe kein Öl, muss es entsprechend der gewünschten Einbaulage mit Öl befüllt werden. Erforderliche Tabellen hierzu finden sie in unseren Katalogen, oder Sie können unseren Kundendienst kontaktieren.









Die Ölmenge variieren je nach Einbaulage. Ölstand, Ölanzeigegestopen oder Ölmesstab (je nach Typ) sollten regelmäßig überprüft werden. Bei Montage und Demontage sollte Öl und Ölzusatz erfolgen.

Yağ Dolum Miktarları / Oil Quantities / Ölmenge

Redüktör Tipi Gear unit type Getriebetyp	Yağ Miktar Tablosu (L) Oil Quantity Table (L) / Ölmentabelle (L)			
	M1	M3	M5	M6
PCS 1	1.2	0.9	0.8	0.9
PCS 3	2.2	1.5	1.5	1.4
PCS 5	4.7	4.2	4	3.5
PCS 10	1.1	6.2	7	7
PCS 20	15	10	10	9.8
PCS 25	17.8	11.5	12.3	11.3
PCS 50	35.8	28.7	27	24.8

- Litre cinsinden yağ miktarı ~
- Quantity of oil in litres ~
- Ölmenge (Liter) ~

TR YAĞLAMA EN LUBRICATION DE SCHMIERUNG

Redüktör Tipi Type of gearbox Getriebetyp	Yağ Tipi Type of Lubricant Schmierstoff-art	Ortam Sıcaklığı °C Ambient Temp. °C Umgebungs- temperatur °C	ISO vizkozite sınıfı ISO viscosity class ISO Viskositäts- klasse										
Helisel Dişli Redüktör Helical Gear-boxes Stirrad-getriebe-motoren	Mineral yağ Mineral oil Mineralöl	- 5...40 Normal -15...25 # - 50...-15	ISO VG 220 ISO VG 100 ISO VG 15	Shell Omala Oel 220 Shell omala Oel 100 Shell Tellus Oel T 15	Mobilgear 600 XP 220 Mobilgear 600 XP 150 Mobil DTE 10 Excel 15	Energol GR-XP 220 Energol GR-XP 100 Bartran HV 15	Spartan EP 220 Spartan EP 100 Univis J 13	Deagear DX SAE 85W-90 Falcon CLP 220 Deagear DX SAE 80W Falcon CLP 150 Alkraft Hydraulic Oil 15	Degol BG 220 Degol BG 100 Vitamol 1010	Alpha SP 220 Alpha MW 220 Alpha MAX 220 Alpha SP 100 Alpha MW 100 Alpha MAX 220 Hyspin AWS 15 Hyspin SP 15 Hyspin ZZ 15	Tribol 1100/220 Tribol 1100/100 Tribol 770	Klüberoil GEM 1-220 Klüberoil GEM 1-100 Isoflex MT 30 rot	
	Sentetik yağ Synthetic oil Synthetisches Öl	- 25...80	ISO VG 220	Shell Tivela Oel WB	Mobil Glygoyle 30	Energol SG-XP 220	ESSO Glycolube 220	Polydea PGLP 220	Degol GS 220	Alphasyn PG 220	Tribol 800/220	Klübersynth GH 6 - 220	
	Biyolojik Sentetik yağ Bio-degradable oil Biologisches synthetisches Öl	- 25...80	ISO VG 220					Plantogear 220 S	Bio-Degol S 220	Carelube GES 220	Tribol Bio Top1418/220	Klüber - Bio GM 2 - 220	
	Gıda yağları Food - grade oil Lebensmittel-öle	- 25...80	ISO VG 220	Cassida 220	Mobil SHC Cibus 220		GEAR OIL FM 220	Renolin 220	Degol FG 220	OPTIMOL optileb GE 220	Tribol Food Proof 1810/220	Klüberoil 4UH1 - 220	
	Akışkan sentetik gres Synthetic fluid grease Flüssiges synthetisches Fett	- 35...60			Shell Tivela compound A		Energol GSF	Fliessfett S 420	Glissando 6833 EP 00	Aralub SKA 00	Alpha Gel 00	Tribol 800/1000	Klübersynth GE 46 -1200
	Rulmanlar Anti Friction Bearings Kugellager	Mineral yağlı gres Mineral oil grease Mineralölfett Sentetik gres Synthetic grease Synthetisches Fett	- 30...60 Normal # 50...110 # - 50...110		Alvania Fett R 3 oder Alvania Fett RL 3 Aero Shell Grease 16 oder 7	Mobil SHC Polyrex 005 Mobilux 3 Mobilux 2 Mobiltemp SHC 32	Energol LS 3 Energol LS 2	Beacon 3 Beacon 2 Beacon 325	Glissando 30 Glissando 20 Glissando FT 3 Discor 8 - EP 2	Aralub HL 3 Aralub HL 2 Aralub BAB EP 2 Aralub SKL 2	Spheerol AP 3 Spheerol AP 2 LZV - EP Spheerol EPL 2 Product 783/46	Tribol 3030/100-2 Tribol 4020/220-2 Tribol 3785 Tribol 3499	Centoplex 3 Centoplex 2 Isoflex Topas NB52

- Yağlayıcılar ile ilgili özellikler PGR Drive Technologies tarafından tavsiye edilmektedir.
- Specifications of lubricants recommended by PGR Drive Technologies.
- Spezifische Schmierstoffangaben erfragen Sie bei PGR Drive Technologies.

- Yağ miktarı için ilgili sayfalara bakınız. (sayfa 12)
- For the quantity of oil, please refer to the pages relating. (page 12)
- Für Ölmenge siehe Seite 12

TR MONTAJ

Redüktörlerden maksimum verimin alınabilmesi için, redüktörlerin uygulama yapısına doğru şekilde monte edilmesi gerekmektedir. Tüm bağlantı yüzeylerinin düz ve tahrik eksenine dik olması gerekmektedir.

Redüktörlerin montajında aşağıdaki tavsiyelere uyulması gerekmektedir.

- Açık havada yapılacak olan montajlarda;
- Redüktör ünitesini kötü hava koşullarından koruyunuz.
- Korozyon önleyici yağlar kullanınız.
- Keçeleri su geçirmez gres ile koruyunuz.
- Redüktör ünitesini sabitlemek için;
- Kataloglardaki teknik çizimlerde belirtilen tolerans değerlerine dikkat edilmelidir.
- Kataloglardaki teknik çizimlerde belirtilen uygun civata ve somunlar kullanılmalıdır.
- Flansların üzerindeki bağlantı deliklerinin tümünün kullanıldığından emin olunmalıdır.
- Redüktörden dolayı makine üzerinde titreşimin oluşmaması için montaj sırasında sabitlemenin düzgün yapıldığından emin olunmalıdır.
- Redüktör kullanılmadan önce redüktör çıkış şaftının dönüş yönü kontrol edilmelidir.
- Uzun süreli depolamalarda (4/6 Ay) kullanılan keçe redüktör içerisindeki yağ ile tamamen ilişkili durumda değil ise kauçuk parçanın şafta yapışma riski bulunduğundan veya doğru olarak çalışmasını engelleyebilecek şekilde elastikliğini kaybetme riski bulunduğundan keçenin değiştirilmesi tavsiye edilir.
- Soğutma için;
- Motor fan kısmından iyi bir hava akışı sağlanarak motor soğutmasının uygunluğundan emin olunmalıdır.
- $T^{\circ} < -5^{\circ}C$ ve $T^{\circ} > +40^{\circ}C$ çalışma koşullarında teknik servise başvurunuz.
- Ekipmanların (kasnaklar, kaplinler, zincir dişliler vb) redüktör şaftlarına montajlarında;
- Geçme toleranslarına uygunluk sağlanmalıdır.
- Montaj ve demontajlarda redüktör yataklarına zarar vermemek adına uygun aparatlar ile şaftların üzerine açılmış çekirme delikleri kullanılmalıdır.
- Birbirleriyle temas eden yüzeyler aşınma ve paslanma riskine karşı yağlanmalıdır.
- Redüktör ve makine boyama işlemlerinde, redüktörlerde kullanılan kauçuk yapıya sahip olan keçe ve yağ kapakları boyadan korunmalıdır.
- Varsa havalandırma tapaları da tıkanmaya karşı korunmalıdır.
- Yağlı olarak sevk edilen redüktörlerde havalandırma tapalarının yerine kör tapalar kullanılmaktadır. Redüktörler montaj edildikten sonra kör tapalar ile redüktörlerin yanına gönderilen havalandırma tapaları değiştirilmelidir.
- Redüktör içerisinde bulunan yağ miktarı, seviye tapasından kontrol edilmelidir.
- Redüktörler maksimum güç yüklemesine anlık olarak maruz bırakılmamalıdır. Yüklemeler kademeli olarak arttırılmalıdır.
- Sınırlı düzeyde bile olsa yağ sızıntısı ile hasara uğrayabilecek motor altındaki parçalar, nesnelere veya malzemeler olması halinde bu durum için özel koruma yöntemleri geliştirilmelidir.

EN INSTALLATION

In order to obtain maximum efficiency from the gearbox, the gearbox must be installed according to the application structure. All connection surfaces must be flat and perpendicular to the drive axis.

The following recommendations must be followed when installing the gearbox.

- Outdoor applications;
- Protect gearbox from bad weather.
- Use anti-corrosion oil.
- Protect seals with waterproof grease.
- Fixing gearbox;
- The tolerance values specified in the technical drawings in the catalogs must be observed.
- Use the screws and nuts specified in the technical drawings in the catalogs.
- Make sure that all of the connection holes on the flanges are used.
- In order to prevent vibration on the machine due to the gearbox, it must be ensured that the fixing is done properly during installation.
- Please control the rotation direction of the output shaft before operating the gearbox
- If the seal used for long term storage (4/6 months) is not completely related to the oil in the gearbox, it is recommended to replace the seal cause of there is risk. These risk is rubber part (seal) might stuck to shaft or seal might lose elasticity and in this case gearbox can't run correctly.
- For coolinging;
- Air flow must be good in motor fan side and make sure motor cooling system should be enough.
- If environment tempature $T^{\circ} < -5^{\circ}C$ and $T^{\circ} > +40^{\circ}C$ call technical service.
- In the assembly of the equipment to the gearbox shafts (Pulley , coupling , chain gears etc.);
- Tolerances must be ensured
- In order to prevent damages to the gearbox bearings during assembly and disassembly, it is to use puller holes drilled on the shafts with appropriate apparatus.
- Lubricate the surfaces that come into contact with each other against the risk of abrasion and corrosion.
- Seal and oil filler-cover with rubber structure used in gearbox for gearbox and machine painting processes must be protected from paint.
- If there are any vent plugs, please protect them against clogging.
- In oiled gearbox, blind plugs are used instead of vent plugs. After installing the gearbox, replace the blind plugs and the vent plugs supplied with the gearbox.
- Check the oil amount in the gearbox through the level plug.
- The gearbox must not be impacted to maximum power loading momentarily. Loads should be increased gradually.
- Special protection methods should be developed in the case of parts, objects or materials under the engine that may be damaged by oil leakage.

DE MONTAGE

Um den maximalen Wirkungsgrad des Getriebes zu erzielen, müssen die Getriebe entsprechend der Anwendungsstruktur eingebaut werden. Alle Anschlussflächen müssen eben und senkrecht zur Antriebsachse sein.

Die folgenden Empfehlungen müssen beim Einbau des Getriebes beachtet werden.

- Außenanwendung;
- Getriebe vor schlechtem Wetter schützen.
- Verwenden Sie Korrosionsschutzöl.
- Dichtungen mit wasserfestem Felt schützen.
- Getriebe befestigen;
- Die in den technischen Zeichnungen der Kataloge angegebenen Toleranzwerte sind zu beachten.
- Verwenden Sie die in den technischen Zeichnungen der Kataloge angegebenen Schrauben und Muttern.
- Stellen Sie sicher, dass alle Verbindungslöcher an den Flanschen verwendet werden.
- Um Vibrationen an der Maschine durch das Getriebe zu vermeiden, muss sichergestellt werden, dass die Befestigung während des Einbaus ordnungsgemäß erfolgt.
- Bitte Drehrichtung der Abtriebswelle vor Betrieb des Getriebes überprüfen
- Wenn die für die Langzeitlagerung (4/6 Monate) verwendete Dichtung nicht vollständig mit dem Öl im Getriebe zusammenhängt, wird empfohlen die Dichtung auszutauschen. Ansonsten besteht die Gefahr, dass die Dichtung an der Welle haften bleibt oder diese an Elastizität verliert und somit das Getriebe nicht mehr richtig läuft.
- Zum kühlen;
- Es muss sichergestellt werden, dass durch den Lüfter eine ausreichende Motorkühlung gegeben ist.
- Wenn die Umgebungstemperatur $T^{\circ} < -5^{\circ}C$ und $T^{\circ} > +40^{\circ}C$ ist, wenden sie sich an den technischen Kundendienst.
- Bei der Montage der Ausrüstung (Riemenscheibe, Kupplung, Kettenräder usw.) an die Getriebewellen ist folgendes zu beachten;
- Toleranzen sind einzuhalten.
- Um Schäden an den Getriebelagern bei der Montage und Demontage zu vermeiden, sind die in die Wellen gebohrten Löcher mit geeigneten Vorrichtungen zu verwenden.
- Schmier Sie die miteinander in Kontakt tretenden Oberflächen gegen Abrieb und Korrosion.
- Bei Lackiervorgängen müssen die in den Getrieben verwendeten Dichtungen und Ölschrauben mit Gummistruktur vor Farbe geschützt werden.
- Falls Entlüftungsschrauben vorhanden sind müssen diese auch vor Verstopfungen geschützt werden.
- Im geölte Getriebe werden Ölschrauben anstelle von Entlüftungsschrauben verwendet. Ersetzen Sie nach dem Einbau des Getriebes die Ölschrauben mit den bei dem Getriebe gelieferten Entlüftungsschrauben.
- Kontrollieren Sie die Ölmenge im Getriebe über die Ölstandsschraube.
- Das Getriebe darf nicht augenblicklich mit maximalen Belastungen beansprucht werden. Die Lasten sollten schrittweise erhöht werden.
- Bei Teilen, Gegenständen oder Materialien unter dem Motor, die durch-wenn auch nur geringes-austretendes Öl beschädigt werden können, sollten spezielle Schutzmethoden entwickelt werden.

TR

MONTAJ POZİSYONLARI

EN

MOUNTING POSITIONS

DE

EINBAULAGE

Farklı pozisyon belirtildiği takdirde, Teknik Servisimize başvurmanız gerekmektedir.

For positions not envisaged, it is necessary to call our Technical Service.

Für nicht angegebene Einbaulagen setzen Sie sich bitte mit unserem Kundendienst in Verbindung.

PCS 1 ... 50

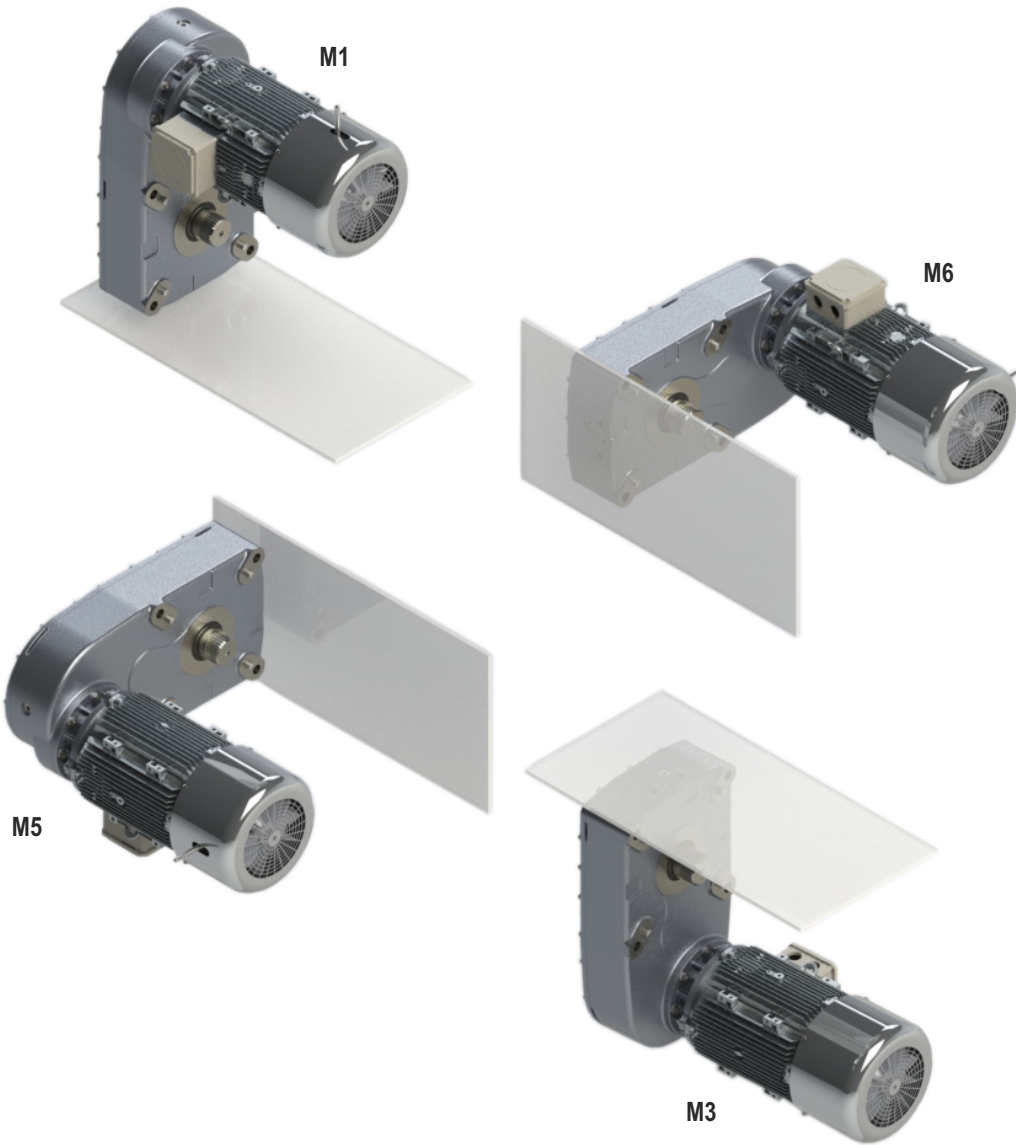

TR MONTAJ POZİSYONLARI

- Sipariş sırasında özel isteklerin olacağı şekilde gösterildiği üzere terminal kutusunun pozisyonunu belirtiniz.
- Aksi belirtilmediği takdirde redüktörlerin klemens kutusu pozisyonu 1 olarak verilir.
- Öngörülen montaj pozisyonları dışında kalan durumlar için Teknik Servisimize danışınız.

EN MOUNTING POSITIONS

- In the case of specific requirements, when ordering, specify the position of the terminal box as shown in the diagram.
- Unless other wise specified, the gear reducer is supplied with terminal box in position 1.
- For positions not envisaged, it is necessary to call our Technical Service.

DE EINBAULAGE

- Im Falle von Sonderanforderungen ist bei Auftragserteilung die Lage des Klemmkastens gemäß dem Schema genau anzugeben.
- Sofern nichts gegenteiliges angegeben, wird der Getriebemotor mit Klemmkastenlage 1 geliefert.
- Für nicht angegebene Einbaulagen setzen Sie sich bitte mit unserem Kundendienst in Verbindung.

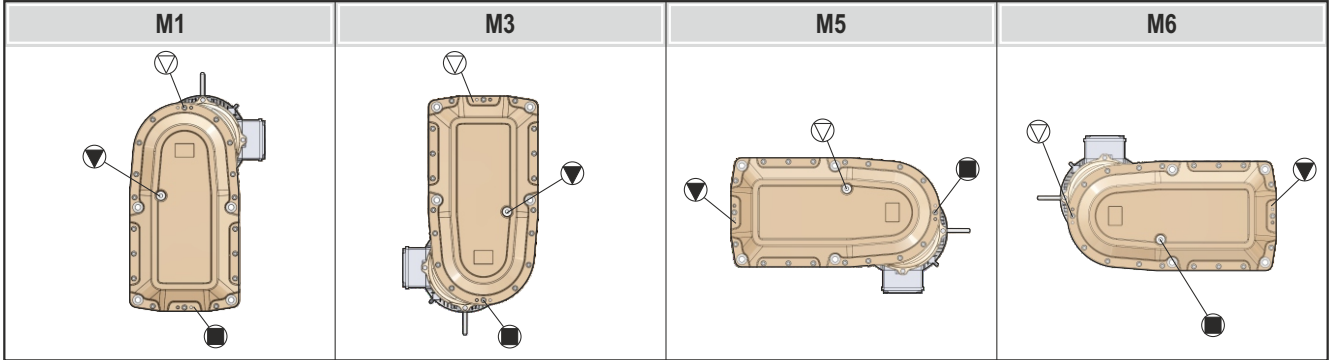

▽ Havalandırma tapası / Vent plug / Entlüftung

● Boşaltma tapası / Drain plug / Ölablass

▽ Yağ Seviye tapası / Oil level / Ölstand

TERMİNAL KUTUSU VE KABLO GİRİŞ YÖNLERİ / POSITIONS OF TERMINAL BOX AND CABLE ENTRY / KLEMMENKASTENLAGE UND KABELNMFÜHRUNG

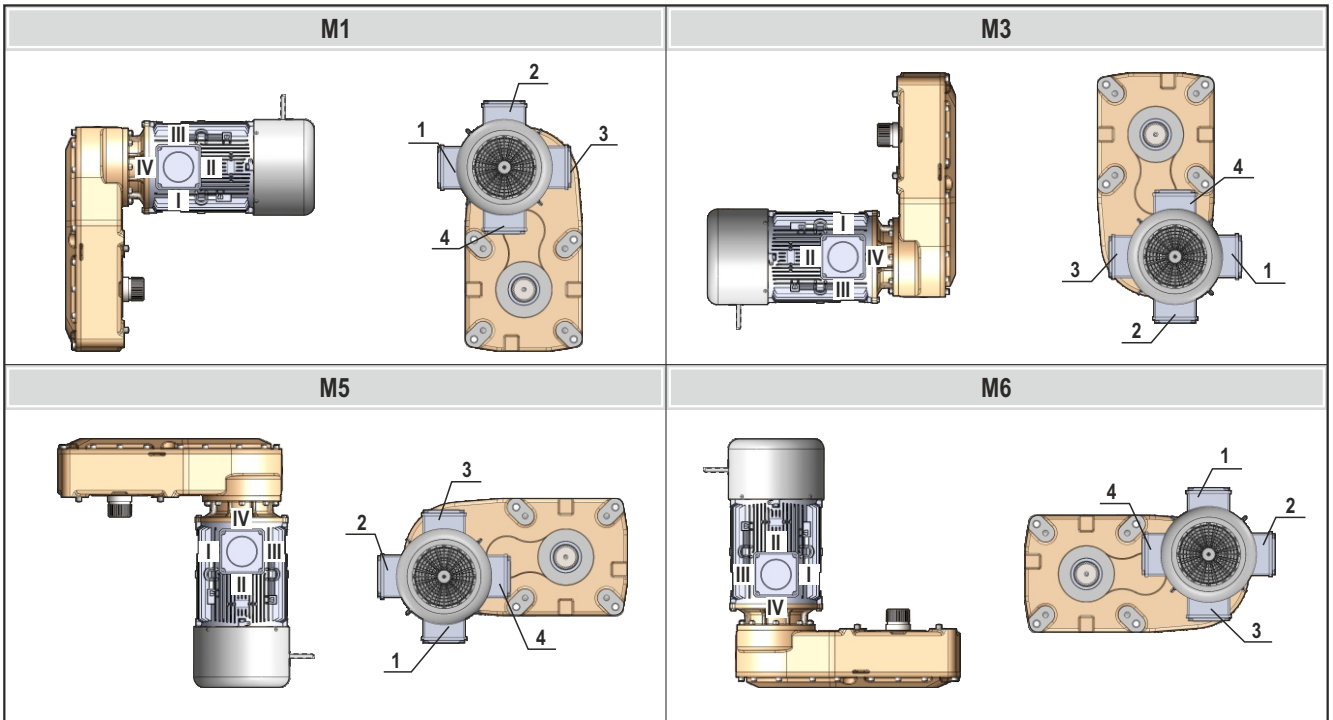

MANUEL FREN KOLU YÖNLERİ / POSITIONS OF MANUEL HAND RELEASE / HANDLÜFTUNG POSITION

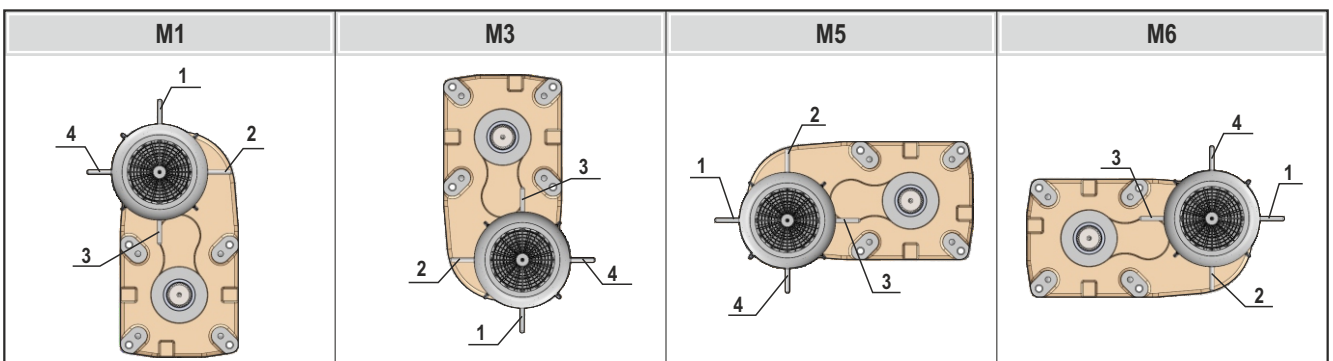

TR REDÜKTÖR DÖNÜŞ YÖNLERİ

EN DIRECTION OF ROTATION

DE GETRIEBEDREHRICHTUNGEN

Motoru ve sistemi çalıştırmadan önce redüktörün dönme yönünü kontrol ediniz. Redüktör üzerindeki oklar dönme yönünü gösterir.

Rotation of the gear unit before operating the motor and system must control the direction. Rotating arrows on the gear unit indicates the direction.

Bitte Drehrichtung des Getriebes vor Betrieb des Motors und des Systems überprüfen. Pfeile am Getriebe zeigen die Drehrichtung an.

CW : Saat Yönü
CCW : Saat Yönü Ters

CW : Clockwise
CCW : Counterclockwise

CW : im Uhrzeigersinn
CCW : gegen den Uhrzeigersinn

3 Kademe / 3 Stages / 3 - Stufig

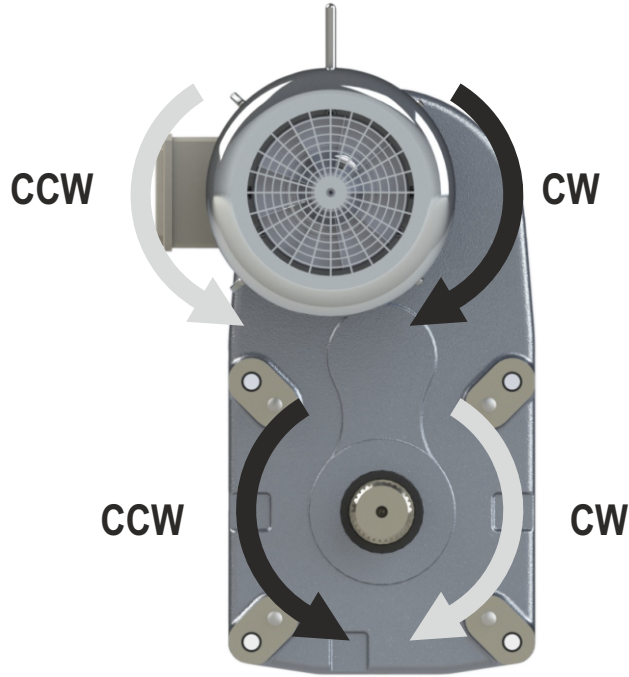

TR FRENLEME MOMENTİ

EN BRAKING TORQUE

DE BREMSMOMENT

TEK HIZLI MOTORLAR / SINGLE SPEED MOTORS / MOTOREN MIT EINER DREHZAHLN

Motor Gövde Büyüklüğü / Motor Housing Size / Motorgehäuse Grösse	Motor Gücü / Motor Power / Motorleistung	Fren Tipi / Brake Type / Bremsentyp		Fren Momenti / Brake Torque / Bremsmoment
71M4B	0,37 kW	K2	BFK 458 - 08	12 Nm
		NRW 090	FDB - 10	
80M4B	0,55 kW	K3		16 Nm
		NRW 103		
80M4C	0,75 kW	K3		16 Nm
		NRW 103		
90L4B	1,10 kW	K4	BFK 458 - 10	20 Nm
		NRW 112	FDB - 13	
90L4C	1,50 kW	K4	BFK 458 - 10	20 Nm
		NRW 112	FDB - 13	
100L4B	2,20 kW	K5	BFK 458 - 12	40 Nm
		NRW 132	FDB - 15	
100L4C	3,00 kW	K5	BFK 458 - 12	40 Nm
		NRW 132	FDB - 15	
112M4C	4,00 kW	K6	BFK 458 - 14	60 Nm
		NRW 145	FDB - 17	
132M4B	5,50 kW	K7	BFK 458 - 16	90 Nm
		NRW 170	FDB - 20	
132M4C	7,50 kW	K7-D		180 Nm
132M4	9,20 kW	K7-D		180 Nm
160M4B	11,00 kW	K8	BFK 458 - 18	200 Nm
		NRW 196	FDB - 23	
160L4A	15,00 kW	K8	BFK 458 - 18	200 Nm
		NRW 196	FDB - 23	
180M4A	18,50 kW	K8 - D	BFK 458 - 25	400 Nm
			FDB - 30	
180M4B	22,00 kW	K8 - D	BFK 458 - 25	400 Nm
			FDB - 30	

ÇİFT HIZLI MOTORLAR / DOUBLE SPEED MOTORS / MOTOREN MIT ZWEI DREHZAHLN

Motor Gövde Büyüklüğü / Motor Housing Size / Motorgehäuse Grösse	Motor Gücü / Motor Power / Motorleistung	Fren Tipi / Brake Type / Bremsentyp		Fren Momenti / Brake Torque / Bremsmoment
100L2/12D	2,5 / 0,37 kW	K5	BFK 458 - 12	40 Nm
		NRW 132	FDB - 15	
100L2/12E	3,2 / 0,45 kW	K5	BFK 458 - 12	40 Nm
		NRW 132	FDB - 15	
112M2/12D	4,0 / 0,6 kW	K6	BFK 458 - 14	60 Nm
		NRW 145	FDB - 17	
112M2/12E	4,9 / 0,8 kW	K6	BFK 458 - 14	60 Nm
		NRW 145	FDB - 17	
132M2/12D (PCS 5)	6,1 / 1,0 kW	K7	BFK 458 - 16	90 Nm
		NRW 170	FDB - 20	
132M2/12D	6,1 / 1,0 kW	K7-D		180 Nm
132M2/12D (PCS 5)	7,7 / 1,3 kW	K7	BFK 458 - 16	90 Nm
		NRW 170	FDB - 20	
132M2/12D	7,7 / 1,3 kW	K7-D		180 Nm
132M2/12D (PCS 5)	9,5 / 1,6 kW	K7	BFK 458 - 16	90 Nm
		NRW 170	FDB - 20	
132M2/12D	9,5 / 1,6 kW	K7-D		180 Nm
160L2/12A	12,5 / 2,0 kW	K8	BFK 458 - 18	200 Nm
		NRW 196	FDB - 23	
160L2/12B	16,0 / 2,6 kW	K8	BFK 458 - 18	200 Nm
		NRW 196	FDB - 23	

**Tek Devirli Motorlu
Güç Devir Tabloları
(4 Kutup)**

One Speed Motor
Power and Speed Tables
(4 Poles)

Leistungs- und
Drehzahlübersicht für
Motoren mit fester Drehzahl
(4 Pole)

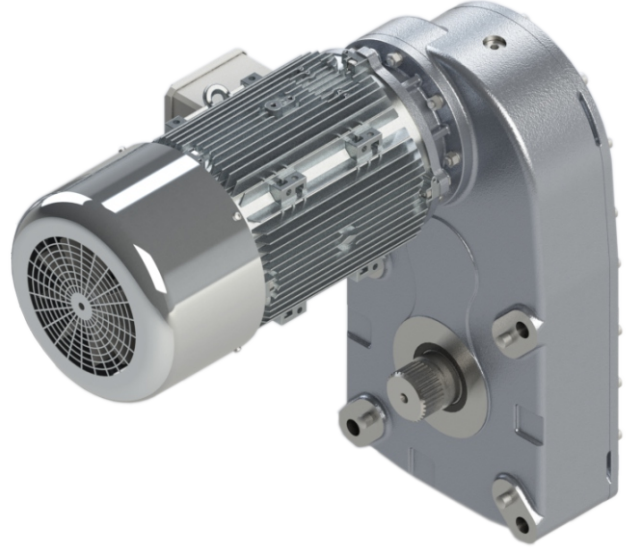

PCS 1 ... 50 TON

Motorlu redüktör performans tablolarının yapısı
Notify about performance tables for Geared motor.
Mitteilung über Leistungstabellen für Getriebemotor



1/1

Halat Donanımı
Falls
Einsicherung

Kaldırma Kapasitesi (Ton)
Lifting Capacity (Ton)
Hublast (Tonne)



Kaldırma Hızı
Lifting Speed
Hub-
geschwindigkeit

Redüktör tipi
Gear unit type
Getriebetyp

Motor gücü
Motor power
Motorleistung

Çıkış devri
Output speed
Abtriebsdrehzahl

Ağırlık
Weight
Gewicht

	D_T [mm]	V_h [m/min]	FEM (ISO)	Tip / Type / Typ	i_{ges}	P₁ [kW]	IE2 - IE3 MOTOR	n₂ (n ₁ :1400) [r.p.m]	M₂ [Nm]	Kg ~	
0,32 t	Ø90	5,5	5m (M8)	PCS1	71,35	0,37	71M4B	19,6	169	34	456
		6,7	5m (M8)		58,78	0,55	80M4A	23,8	208	38	
		8,5	5m (M8)		46,53	0,55	80M4A	30,1	164	38	
		10,5	5m (M8)		37,54	0,75	80M4C	37,3	181	41	
	Tambur Çapı Drum Diameter Trommel- durchmesser		Vinç Sınıfı Crane Class Kranklasse		Tahvil oranı Reduction ratio Untersetzungsverhältnis		Motor tipi Motor type Motortyp		Çıkış momenti Output torque Abtriebsdrehmoment		Ölçü sayfaları Drawing page Zeichenblatt

1/1

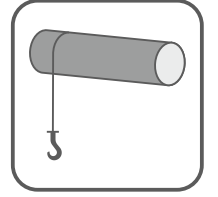

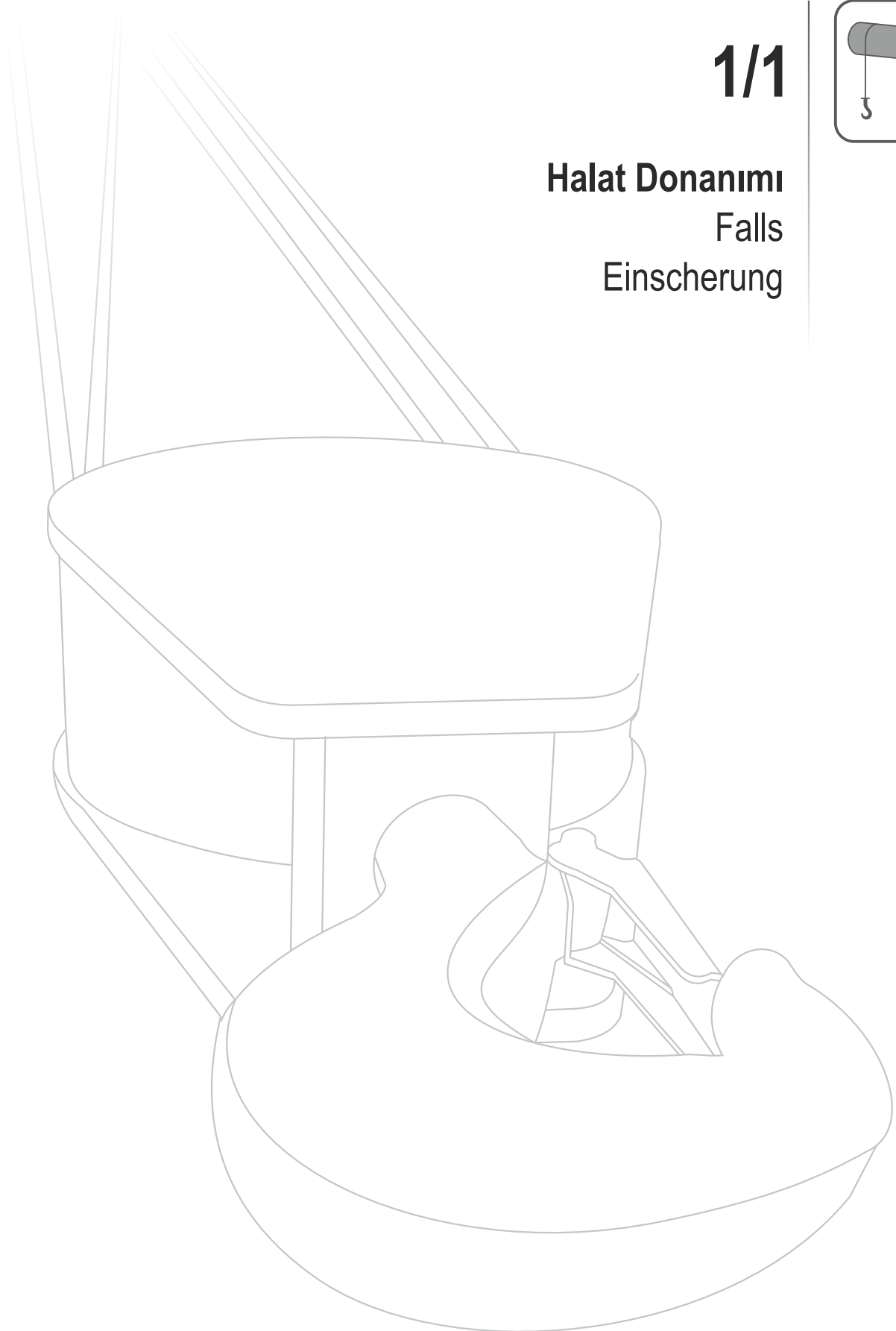

Halat Donanımı
Falls
Einscherung







0,32 t



 0,32 t	D _T [mm]	V _h [m/min]	FEM (ISO)	Tip / Type / Typ	İ _{ges}	P ₁ [kW]	IE2 - IE3 MOTOR	n ₂ (n1:1400) [r.p.m]	M ₂ [Nm]	 Kg ~	 mm
0,32 t	Ø90	5,5	5m (M8)	PCS1	71,35	0,37	71M4B	19,6	169	34	456
		6,7	5m (M8)		58,78	0,55	80M4B	23,8	208	38	
		8,5	5m (M8)		46,53	0,55	80M4B	30,1	164	38	
		10,5	5m (M8)		37,54	0,75	80M4C	37,3	181	41	
	Ø100	6,2	5m (M8)	PCS1	71,35	0,37	71M4B	19,6	169	34	456
		7,5	5m (M8)		58,78	0,55	80M4B	23,8	208	38	
		9,5	5m (M8)		46,53	0,55	80M4B	30,1	164	38	
		11,7	5m (M8)		37,54	0,75	80M4C	37,3	181	41	
	Ø110	6,8	5m (M8)	PCS1	71,35	0,55	80M4B	19,6	252	38	456
		8,2	5m (M8)		58,78	0,55	80M4B	23,8	208	38	
		10,4	5m (M8)		46,53	0,75	80M4C	30,1	224	41	
		12,9	5m (M8)		37,54	0,75	80M4C	37,3	181	41	
	Ø110	7,5	5m (M8)	PCS3	64,37	0,55	80M4B	21,7	227	51	458
		9,8	5m (M8)		49,57	0,75	80M4C	28,2	239	54	
	Ø120	7,4	5m (M8)	PCS1	71,35	0,55	80M4B	19,6	252	38	456
		9,0	5m (M8)		58,78	0,55	80M4B	23,8	208	38	
		11,3	5m (M8)		46,53	0,75	80M4C	30,1	224	41	
		14,1	5m (M8)		37,54	1,10	90L4B	37,3	265	46	
	Ø120	6,5	5m (M8)	PCS3	80,66	0,55	80M4B	17,4	285	51	458
		8,2	5m (M8)		64,37	0,55	80M4B	21,7	227	51	
10,6		5m (M8)	49,57		0,75	80M4C	28,2	239	54		
13,3		5m (M8)	39,56		1,10	90L4B	35,4	279	59		
Ø130	8,0	5m (M8)	PCS1	71,35	0,55	80M4B	19,6	252	38	456	
	9,7	5m (M8)		58,78	0,75	80M4C	23,8	283	41		
	12,3	5m (M8)		46,53	0,75	80M4C	30,1	224	41		
	15,2	5m (M8)		37,54	1,10	90L4B	37,3	265	46		
Ø130	7,1	5m (M8)	PCS3	80,66	0,55	80M4B	17,4	285	51	458	
	8,9	5m (M8)		64,37	0,55	80M4B	21,7	227	51		
	11,5	5m (M8)		49,57	0,75	80M4C	28,2	239	54		
	14,5	5m (M8)		39,56	1,10	90L4B	35,4	279	59		
Ø140	8,6	5m (M8)	PCS1	71,35	0,55	80M4B	19,6	252	38	456	
	10,5	5m (M8)		58,78	0,75	80M4C	23,8	283	41		
	13,2	4m (M7)		46,53	1,10	90L4B	30,1	329	46		
	16,4	5m (M8)		37,54	1,10	90L4B	37,3	265	46		
Ø140	7,6	5m (M8)	PCS3	80,66	0,55	80M4B	17,4	285	51	458	
	9,6	5m (M8)		64,37	0,55	80M4B	21,7	227	51		
	12,4	5m (M8)		49,57	0,75	80M4C	28,2	239	54		
	15,6	5m (M8)		39,56	1,10	90L4B	35,4	279	59		
Ø150	9,2	5m (M8)	PCS1	71,35	0,55	80M4B	19,6	252	38	456	
	11,2	5m (M8)		58,78	0,75	80M4C	23,8	283	41		
	14,2	4m (M7)		46,53	1,10	90L4B	30,1	329	46		
	17,6	5m (M8)		37,54	1,10	90L4B	37,3	265	46		
Ø150	8,2	5m (M8)	PCS3	80,66	0,55	80M4B	17,4	285	51	458	
	10,2	5m (M8)		64,37	0,75	80M4C	21,7	310	54		
	13,3	5m (M8)		49,57	1,10	90L4B	28,2	350	59		
	16,7	5m (M8)		39,56	1,10	90L4B	35,4	279	59		
Ø160	9,9	4m (M7)	PCS1	71,35	0,75	80M4C	19,6	344	41	456	
	12,0	5m (M8)		58,78	0,75	80M4C	23,8	283	41		
	15,1	4m (M7)		46,53	1,10	90L4B	30,1	329	46		
	18,7	5m (M8)		37,54	1,10	90L4B	37,3	265	46		
Ø160	8,7	5m (M8)	PCS 3	80,66	0,55	80M4B	17,4	285	51	458	
	10,9	5m (M8)		64,37	0,75	80M4C	21,7	310	54		
	14,2	5m (M8)		49,57	1,10	90L4B	28,2	350	59		
	17,8	5m (M8)		39,56	1,10	90L4B	35,4	279	59		
Ø170	10,5	4m (M7)	PCS 1	71,35	0,75	80M4C	19,6	344	41	456	
	12,7	5m (M8)		58,78	0,75	80M4C	23,8	283	41		
	16,1	4m (M7)		46,53	1,10	90L4B	30,1	329	46		
	19,9	4m (M7)		37,54	1,50	90L4C	37,3	362	48		
Ø170	9,3	5m (M8)	PCS 3	80,66	0,55	80M4B	17,4	285	51	458	
	11,6	5m (M8)		64,37	0,75	80M4C	21,7	310	54		
	15,1	5m (M8)		49,57	1,10	90L4B	28,2	350	59		
	18,9	5m (M8)		39,56	1,50	90L4C	35,4	381	61		

0,32 - 0,4 t

 0,32 t	D_T [mm]	V_h [m/min]	FEM (ISO)	Tip / Type / Typ	i_{ges}	P₁ [kW]	IE2 - IE3 MOTOR	n₂ (n1:1400) [r.p.m]	M₂ [Nm]	Kg ~	 mm
0,32 t	Ø180	11,1	4m (M7)	PCS 1	71,35	0,75	80M4C	19,6	344	41	456
		9,8	5m (M8)	PCS 3	80,66	0,75	80M4C	17,4	388	54	458
		12,3	5m (M8)		64,37	0,75	80M4C	21,7	310	54	
		16,0	5m (M8)		49,57	1,10	90L4B	28,2	350	59	
		20,0	5m (M8)		39,56	1,50	90L4C	35,4	381	61	
	Ø190	11,7	4m (M7)	PCS 1	71,35	0,75	80M4C	19,6	344	41	456
		10,4	5m (M8)	PCS 3	80,66	0,75	80M4C	17,4	388	54	458
		13,0	4m (M7)		64,37	1,10	90L4B	21,7	455	59	
		16,9	5m (M8)		49,57	1,10	90L4B	28,2	350	59	
		21,1	5m (M8)		39,56	1,50	90L4C	35,4	381	61	
	Ø200	10,9	5m (M8)	PCS 3	80,66	0,75	80M4C	17,4	388	54	458
		13,7	4m (M7)		64,37	1,10	90L4B	21,7	455	59	
		17,7	5m (M8)		49,57	1,10	90L4B	28,2	350	59	
		22,2	5m (M8)		39,56	1,50	90L4C	35,4	381	61	
	Ø210	11,5	5m (M8)	PCS 3	80,66	0,75	80M4C	17,4	388	54	458
		14,3	4m (M7)		64,37	1,10	90L4B	21,7	455	59	
		18,6	5m (M8)		49,57	1,10	90L4B	28,2	350	59	
		23,3	5m (M8)		39,56	1,50	90L4C	35,4	381	61	
	Ø220	12,0	5m (M8)	PCS 3	80,66	0,75	80M4C	17,4	388	54	458
		15,0	4m (M7)		64,37	1,10	90L4B	21,7	455	59	
19,5		4m (M7)	49,57		1,50	90L4C	28,2	477	61		
24,5		5m (M8)	39,56		1,50	90L4C	35,4	381	61		
Ø230	12,5	5m (M8)	PCS 3	80,66	0,75	80M4C	17,4	388	54	458	
	15,7	4m (M7)		64,37	1,10	90L4B	21,7	455	59		
	20,4	4m (M7)		49,57	1,50	90L4C	28,2	477	61		
Ø280	13,4	5m (M8)	PCS 5	91,70	1,10	90L4B	15,3	648	87	460	
Ø290	13,9	5m (M8)	PCS 5	91,70	1,10	90L4B	15,3	648	87	460	
	25,5	5m (M8)		50,10	2,20	100L4B	27,9	708	97		
Ø300	14,4	5m (M8)	PCS 5	91,70	1,10	90L4B	15,3	648	87	460	
	26,3	5m (M8)		50,10	2,20	100L4B	27,9	708	97		
Ø310	14,9	5m (M8)	PCS 5	91,70	1,10	90L4B	15,3	648	87	460	
	27,2	5m (M8)		50,10	2,20	100L4B	27,9	708	97		
Ø320	15,3	5m (M8)	PCS 5	91,70	1,10	90L4B	15,3	648	87	460	
	28,1	5m (M8)		50,10	2,20	100L4B	27,9	708	97		
Ø330	15,8	5m (M8)	PCS 5	91,70	1,10	90L4B	15,3	648	87	460	
	19,2	5m (M8)		75,60	1,50	90L4C	18,5	728	89		
	29,0	5m (M8)		50,10	2,20	100L4B	27,9	708	97		
Ø340	13,1	5m (M8)	PCS 5	114,35	1,10	90L4B	12,2	808	87	460	
	16,3	5m (M8)		91,70	1,10	90L4B	15,3	648	87		
	19,8	5m (M8)		75,60	1,50	90L4C	18,5	728	89		
	29,8	5m (M8)		50,10	2,20	100L4B	27,9	708	97		
Ø350	13,5	5m (M8)	PCS 5	114,35	1,10	90L4B	12,2	808	87	460	
	16,8	5m (M8)		91,70	1,10	90L4B	15,3	648	87		
	20,4	5m (M8)		75,60	1,50	90L4C	18,5	728	89		
	30,7	5m (M8)		50,10	2,20	100L4B	27,9	708	97		
Ø360	13,8	5m (M8)	PCS 5	114,35	1,10	90L4B	12,2	808	87	460	
	17,3	5m (M8)		91,70	1,10	90L4B	15,3	648	87		
	20,9	5m (M8)		75,60	1,50	90L4C	18,5	728	89		
	26,0	5m (M8)		60,80	2,20	100L4B	23,0	859	97		
	31,6	5m (M8)		50,10	2,20	100L4B	27,9	708	97		
Ø380	14,6	5m (M8)	PCS 5	114,35	1,10	90L4B	12,2	808	87	460	
	18,2	5m (M8)		91,70	1,10	90L4B	15,3	648	87		
	22,1	5m (M8)		75,60	1,50	90L4C	18,5	728	89		
0,4 t	Ø90	5,5	5m (M8)	PCS 1	71,35	0,55	80M4B	19,6	252	38	456
		6,7	5m (M8)		58,78	0,55	80M4B	23,8	208	38	
		8,5	5m (M8)		46,53	0,75	80M4C	30,1	224	41	
		10,5	5m (M8)		37,54	1,10	90L4B	37,3	265	46	





0,4 t

 0,4 t	D _T [mm]	V _h [m/min]	FEM (ISO)	Tip / Type / Typ	İ _{ges}	P ₁ [kW]	IE2 - IE3 MOTOR	n ₂ (n1:1400) [r.p.m]	M ₂ [Nm]	 Kg ~	 mm
0,4 t	Ø100	6,2	5m (M8)	PCS 1	71,35	0,55	80M4B	19,6	252	38	456
		7,5	5m (M8)		58,78	0,55	80M4B	23,8	208	38	
		9,5	5m (M8)		46,53	0,75	80M4C	30,1	224	41	
		11,7	5m (M8)		37,54	1,10	90L4B	37,3	265	46	
	Ø110	6,8	5m (M8)	PCS 1	71,35	0,55	80M4B	19,6	252	38	456
		8,2	5m (M8)		58,78	0,75	80M4C	23,8	283	41	
		10,4	4m (M7)		46,53	1,10	90L4B	30,1	329	46	
		12,9	5m (M8)		37,54	1,10	90L4B	37,3	265	46	
	Ø110	6,0	5m (M8)	PCS 3	80,66	0,55	80M4B	17,4	285	51	458
		7,5	5m (M8)		64,37	0,55	80M4B	21,7	227	51	
		9,8	5m (M8)		49,57	0,75	80M4C	28,2	239	54	
		12,2	5m (M8)		39,56	1,10	90L4B	35,4	279	59	
	Ø120	7,4	5m (M8)	PCS 1	71,35	0,55	80M4B	19,6	252	38	456
		9,0	5m (M8)		58,78	0,75	80M4C	23,8	283	41	
		11,3	4m (M7)		46,53	1,10	90L4B	30,1	329	46	
		14,1	5m (M8)		37,54	1,10	90L4B	37,3	265	46	
	Ø120	6,5	5m (M8)	PCS 3	80,66	0,55	80M4B	17,4	285	51	458
		8,2	5m (M8)		64,37	0,75	80M4C	21,7	310	54	
		10,6	5m (M8)		49,57	1,10	90L4B	28,2	350	59	
Ø130	8,0	4m (M7)	PCS 1	71,35	0,75	80M4C	19,6	344	41	456	
	9,7	5m (M8)		58,78	0,75	80M4C	23,8	283	41		
	12,3	4m (M7)		46,53	1,10	90L4B	30,1	329	46		
	15,2	4m (M7)		37,54	1,50	90L4C	37,3	362	48		
Ø130	7,1	5m (M8)	PCS 3	80,66	0,55	80M4B	17,4	285	51	458	
	8,9	5m (M8)		64,37	0,75	80M4C	21,7	310	54		
	11,5	5m (M8)		49,57	1,10	90L4B	28,2	350	59		
Ø140	8,6	4m (M7)	PCS 1	71,35	0,75	80M4C	19,6	344	41	456	
	10,5	3m (M6)		58,78	1,10	90L4B	23,8	415	46		
	13,2	4m (M7)		46,53	1,10	90L4B	30,1	329	46		
	16,4	4m (M7)		37,54	1,50	90L4C	37,3	362	48		
Ø140	7,6	5m (M8)	PCS 3	80,66	0,55	80M4B	17,4	285	51	458	
	9,6	5m (M8)		64,37	0,75	80M4C	21,7	310	54		
	12,4	5m (M8)		49,57	1,10	90L4B	28,2	350	59		
Ø150	9,2	4m (M7)	PCS 1	71,35	0,75	80M4C	19,6	344	41	456	
	11,2	3m (M6)		58,78	1,10	90L4B	23,8	415	46		
	14,2	4m (M7)		46,53	1,10	90L4B	30,1	329	46		
	17,6	4m (M7)		37,54	1,50	90L4C	37,3	362	48		
Ø150	8,2	5m (M8)	PCS 3	80,66	0,75	80M4C	17,4	388	54	458	
	10,2	5m (M8)		64,37	0,75	80M4C	21,7	310	54		
	13,3	5m (M8)		49,57	1,10	90L4B	28,2	350	59		
Ø160	9,9	4m (M7)	PCS 1	71,35	0,75	80M4C	19,6	344	41	456	
	12,0	3m (M6)		58,78	1,10	90L4B	23,8	415	46		
	15,1	3m (M6)		46,53	1,50	90L4C	30,1	448	48		
	18,7	4m (M7)		37,54	1,50	90L4C	37,3	362	48		
Ø160	8,7	5m (M8)	PCS 3	80,66	0,75	80M4C	17,4	388	54	458	
	10,9	4m (M7)		64,37	1,10	90L4B	21,7	455	59		
	14,2	5m (M8)		49,57	1,10	90L4B	28,2	350	59		
Ø170	10,5	3m (M6)	PCS 1	71,35	1,10	90L4B	19,6	504	46	456	
	12,7	3m (M6)		58,78	1,10	90L4B	23,8	415	46		
	16,1	3m (M6)		46,53	1,50	90L4C	30,1	448	48		
	19,9	4m (M7)		37,54	1,50	90L4C	37,3	362	48		
Ø170	9,3	5m (M8)	PCS 3	80,66	0,75	80M4C	17,4	388	54	458	
	11,6	4m (M7)		64,37	1,10	90L4B	21,7	455	59		
	15,1	5m (M8)		49,57	1,10	90L4B	28,2	350	59		
Ø180	9,8	5m (M8)	PCS 3	80,66	0,75	80M4C	17,4	388	54	458	
	12,3	4m (M7)		64,37	1,10	90L4B	21,7	455	59		
	16,0	4m (M7)		49,57	1,50	90L4C	28,2	477	61		
Ø190	10,4	5m (M8)	PCS 3	80,66	0,75	80M4C	17,4	388	54	458	
	13,0	4m (M7)		64,37	1,10	90L4B	21,7	455	59		
	16,9	4m (M7)		49,57	1,50	90L4C	28,2	477	61		





0,4 t

 0,4 t	D _T [mm]	V _h [m/min]	FEM (ISO)	Tip / Type / Typ	i _{ges}	P ₁ [kW]	IE2 - IE3 MOTOR	n ₂ (n1:1400) [r.p.m]	M ₂ [Nm]	 Kg ~	 mm
0,4 t	Ø200	10,9	3m (M6)	PCS 3	80,66	1,10	90L4B	17,4	570	59	458
		13,7	4m (M7)		64,37	1,10	90L4B	21,7	455	59	
		17,7	4m (M7)		49,57	1,50	90L4C	28,2	477	61	
	Ø210	11,5	3m (M6)	PCS 3	80,66	1,10	90L4B	17,4	570	59	458
		14,3	4m (M7)		64,37	1,10	90L4B	21,7	455	59	
		18,6	4m (M7)		49,57	1,50	90L4C	28,2	477	61	
	Ø220	12,0	3m (M6)	PCS 3	80,66	1,10	90L4B	17,4	570	59	458
		15,0	4m (M7)		64,37	1,10	90L4B	21,7	455	59	
	19,5	4m (M7)	49,57		1,50	90L4C	28,2	477	61		
	Ø230	10,6	5m (M8)	PCS 5	91,70	1,10	90L4B	15,3	648	87	460
		12,5	3m (M6)		PCS 3	80,66	1,10	90L4B	17,4	570	59
	15,7	3m (M6)	64,37	1,50		90L4C	21,7	620	61		
	Ø240	11,0	5m (M8)	PCS 5	91,70	1,10	90L4B	15,3	648	87	460
		11,5	5m (M8)		PCS 5	91,70	1,10	90L4B	15,3	648	87
	21,1	5m (M8)	50,10	2,20		100L4B	27,9	708	97		
	Ø250	12,0	5m (M8)	PCS 5	91,70	1,10	90L4B	15,3	648	87	460
		21,9	5m (M8)		50,10	2,20	100L4B	27,9	708	97	
	Ø260	12,5	5m (M8)	PCS 5	91,70	1,10	90L4B	15,3	648	87	460
		15,1	5m (M8)		75,60	1,50	90L4C	18,5	728	89	
		22,8	5m (M8)		50,10	2,20	100L4B	27,9	708	97	
Ø270	13,0	5m (M8)	PCS 5	91,70	1,10	90L4B	15,3	648	87	460	
	15,7	5m (M8)		75,60	1,50	90L4C	18,5	728	89		
	23,7	5m (M8)		50,10	2,20	100L4B	27,9	708	97		
Ø280	10,8	5m (M8)	PCS 5	114,35	1,10	90L4B	12,2	808	87	460	
	13,4	5m (M8)		91,70	1,10	90L4B	15,3	648	87		
	16,3	5m (M8)		75,60	1,50	90L4C	18,5	728	89		
	24,6	5m (M8)		50,10	2,20	100L4B	27,9	708	97		
Ø290	11,2	5m (M8)	PCS 5	114,35	1,10	90L4B	12,2	808	87	460	
	13,9	5m (M8)		91,70	1,10	90L4B	15,3	648	87		
	16,9	5m (M8)		75,60	1,50	90L4C	18,5	728	89		
	21,0	5m (M8)		60,80	2,20	100L4B	23,0	859	97		
25,5	5m (M8)	50,10	2,20	100L4B	27,9	708	97				
Ø300	11,5	5m (M8)	PCS 5	114,35	1,10	90L4B	12,2	808	87	460	
	14,4	5m (M8)		91,70	1,10	90L4B	15,3	648	87		
	17,5	5m (M8)		75,60	1,50	90L4C	18,5	728	89		
	21,7	5m (M8)		60,80	2,20	100L4B	23,0	859	97		
26,3	5m (M8)	50,10	2,20	100L4B	27,9	708	97				
Ø310	11,9	5m (M8)	PCS 5	114,35	1,10	90L4B	12,2	808	87	460	
	14,9	5m (M8)		91,70	1,10	90L4B	15,3	648	87		
	18,0	5m (M8)		75,60	1,50	90L4C	18,5	728	89		
	22,4	5m (M8)		60,80	2,20	100L4B	23,0	859	97		
27,2	5m (M8)	50,10	2,20	100L4B	27,9	708	97				
Ø320	12,3	5m (M8)	PCS 5	114,35	1,10	90L4B	12,2	808	87	460	
	15,3	5m (M8)		91,70	1,50	90L4C	15,3	883	89		
	18,6	5m (M8)		75,60	1,50	90L4C	18,5	728	89		
	23,1	5m (M8)		60,80	2,20	100L4B	23,0	859	97		
28,1	5m (M8)	50,10	2,20	100L4B	27,9	708	97				
Ø330	12,7	5m (M8)	PCS 5	114,35	1,10	90L4B	12,2	808	87	460	
	15,8	5m (M8)		91,70	1,50	90L4C	15,3	883	89		
	19,2	5m (M8)		75,60	1,50	90L4C	18,5	728	89		
	23,9	5m (M8)		60,80	2,20	100L4B	23,0	859	97		
29,0	5m (M8)	50,10	2,20	100L4B	27,9	708	97				
Ø340	13,1	5m (M8)	PCS 5	114,35	1,10	90L4B	12,2	808	87	460	
	16,3	5m (M8)		91,70	1,50	90L4C	15,3	883	89		
	19,8	5m (M8)		75,60	1,50	90L4C	18,5	728	89		
	24,6	5m (M8)		60,80	2,20	100L4B	23,0	859	97		
29,8	5m (M8)	50,10	3,00	100L4C	27,9	965	98				





0,4 - 0,5 t

	D _T [mm]	V _h [m/min]	FEM (ISO)	Tip / Type / Typ	i _{ges}	P ₁ [kW]	IE2 - IE3 MOTOR	n ₂ (n1:1400) [r.p.m]	M ₂ [Nm]	 Kg ~	 mm
0,4 t	Ø350	13,5	5m (M8)	PCS 5	114,35	1,10	90L4B	12,2	808	87	460
		16,8	5m (M8)		91,70	1,50	90L4C	15,3	883	89	
		20,4	5m (M8)		75,60	2,20	100L4B	18,5	1068	97	
		25,3	5m (M8)		60,80	2,20	100L4B	23,0	859	97	
		30,7	5m (M8)		50,10	3,00	100L4C	27,9	965	98	
	Ø360	13,8	5m (M8)	PCS 5	114,35	1,10	90L4B	12,2	808	87	
		17,3	5m (M8)		91,70	1,50	90L4C	15,3	883	89	
		20,9	5m (M8)		75,60	2,20	100L4B	18,5	1068	97	
		26,0	5m (M8)		60,80	2,20	100L4B	23,0	859	97	
Ø380	14,6	5m (M8)	PCS 5	114,35	1,10	90L4B	12,2	808	87		
	18,2	5m (M8)		91,70	1,50	90L4C	15,3	883	89		
0,5 t	Ø90	5,5	5m (M8)	PCS 1	71,35	0,55	80M4B	19,6	252	38	456
		6,7	5m (M8)		58,78	0,75	80M4C	23,8	283	41	
		8,5	4m (M7)		46,53	1,10	90L4B	30,1	329	46	
		10,5	5m (M8)		37,54	1,10	90L4B	37,3	265	46	
	Ø100	6,2	5m (M8)	PCS 1	71,35	0,55	80M4B	19,6	252	38	456
		7,5	5m (M8)		58,78	0,75	80M4C	23,8	283	41	
		9,5	4m (M7)		46,53	1,10	90L4B	30,1	329	46	
		11,7	5m (M8)		37,54	1,10	90L4B	37,3	265	46	
	Ø110	6,8	4m (M7)	PCS 1	71,35	0,75	80M4C	19,6	344	41	456
		8,2	5m (M8)		58,78	0,75	80M4C	23,8	283	41	
		10,4	4m (M7)		46,53	1,10	90L4B	30,1	329	46	
		12,9	4m (M7)		37,54	1,50	90L4C	37,3	362	48	
	Ø110	6,0	5m (M8)	PCS 3	80,66	0,55	80M4B	17,4	285	51	458
		7,5	5m (M8)		64,37	0,75	80M4C	21,7	310	54	
		9,8	5m (M8)		49,57	1,10	90L4B	28,2	350	59	
		12,2	5m (M8)		39,56	1,50	90L4C	35,4	381	61	
	Ø120	7,4	4m (M7)	PCS 1	71,35	0,75	80M4C	19,6	344	41	456
		9,0	3m (M6)		58,78	1,10	90L4B	23,8	415	46	
		11,3	4m (M7)		46,53	1,10	90L4B	30,1	329	46	
		14,1	4m (M7)		37,54	1,50	90L4C	37,3	362	48	
	Ø120	6,5	5m (M8)	PCS 3	80,66	0,75	80M4C	17,4	388	54	458
		8,2	5m (M8)		64,37	0,75	80M4C	21,7	310	54	
		10,6	5m (M8)		49,57	1,10	90L4B	28,2	350	59	
		13,3	5m (M8)		39,56	1,50	90L4C	35,4	381	61	
Ø130	8,0	4m (M7)	PCS 1	71,35	0,75	80M4C	19,6	344	41	456	
	9,7	3m (M6)		58,78	1,10	90L4B	23,8	415	46		
	12,3	3m (M6)		46,53	1,50	90L4C	30,1	448	48		
	15,2	4m (M7)		37,54	1,50	90L4C	37,3	362	48		
Ø130	7,1	5m (M8)	PCS 3	80,66	0,75	80M4C	17,4	388	54	458	
	8,9	4m (M7)		64,37	1,10	90L4B	21,7	455	59		
	11,5	5m (M8)		49,57	1,10	90L4B	28,2	350	59		
	14,5	5m (M8)		39,56	1,50	90L4C	35,4	381	61		
Ø140	8,6	3m (M6)	PCS 1	71,35	1,10	90L4B	19,6	504	46	456	
	10,5	3m (M6)		58,78	1,10	90L4B	23,8	415	46		
	13,2	3m (M6)		46,53	1,50	90L4C	30,1	448	48		
	16,4	2m (M5)		37,54	2,20	100L4B	37,3	530	56		
Ø140	7,6	5m (M8)	PCS 3	80,66	0,75	80M4C	17,4	388	54	458	
	9,6	4m (M7)		64,37	1,10	90L4B	21,7	455	59		
	12,4	4m (M7)		49,57	1,50	90L4C	28,2	477	61		
	15,6	5m (M8)		39,56	1,50	90L4C	35,4	381	61		
Ø150	9,2	3m (M6)	PCS 1	71,35	1,10	90L4B	19,6	504	46	456	
	11,2	3m (M6)		58,78	1,10	90L4B	23,8	415	46		
	14,2	3m (M6)		46,53	1,50	90L4C	30,1	448	48		
	17,6	2m (M5)		37,54	2,20	100L4B	37,3	530	56		
Ø150	8,2	5m (M8)	PCS 3	80,66	0,75	80M4C	17,4	388	54	458	
	10,2	4m (M7)		64,37	1,10	90L4B	21,7	455	59		
	13,3	4m (M7)		49,57	1,50	90L4C	28,2	477	61		
	16,7	3m (M6)		39,56	2,20	100L4B	35,4	559	69		





0,5 t

 0,5 t	D _T [mm]	V _h [m/min]	FEM (ISO)	Tip / Type / Typ	i _{ges}	P ₁ [kW]	IE2 - IE3 MOTOR	n ₂ (n1:1400) [r.p.m]	M ₂ [Nm]	 Kg ~	 mm	
0,5 t	Ø160	9,9	3m (M6)	PCS 1	71,35	1,10	90L4B	19,6	504	46	456	
		12,0	3m (M6)		58,78	1,10	90L4B	23,8	415	46		
		15,1	3m (M6)		46,53	1,50	90L4C	30,1	448	48		
		8,7	3m (M6)	PCS 3	80,66	1,10	90L4B	17,4	570	59		458
		10,9	4m (M7)		64,37	1,10	90L4B	21,7	455	59		
		14,2	4m (M7)		49,57	1,50	90L4C	28,2	477	61		
	17,8	3m (M6)	39,56		2,20	100L4B	35,4	559	69			
	Ø170	10,5	3m (M6)	PCS 1	71,35	1,10	90L4B	19,6	504	46	456	
		12,7	2m (M5)		58,78	1,50	90L4C	23,8	566	48		
		16,1	3m (M6)		46,53	1,50	90L4C	30,1	448	48		
		9,3	3m (M6)	PCS 3	80,66	1,10	90L4B	17,4	570	59		458
		11,6	4m (M7)		64,37	1,10	90L4B	21,7	455	59		
		15,1	4m (M7)		49,57	1,50	90L4C	28,2	477	61		
	18,9	3m (M6)	39,56		2,20	100L4B	35,4	559	69			
	8,2	5m (M8)	PCS 5	91,70	1,10	90L4B	15,3	648	87	460		
	Ø180	9,8	3m (M6)	PCS 3	80,66	1,10	90L4B	17,4	570	59	458	
		12,3	3m (M6)		64,37	1,50	90L4C	21,7	620	61		
		16,0	4m (M7)		49,57	1,50	90L4C	28,2	477	61		
		20,0	3m (M6)		39,56	2,20	100L4B	35,4	559	69		
		8,6	5m (M8)	PCS 5	91,70	1,10	90L4B	15,3	648	87		460
		Ø190	10,4	3m (M6)	PCS 3	80,66	1,10	90L4B	17,4	570		59
	13,0		3m (M6)	64,37		1,50	90L4C	21,7	620	61		
	16,9		2m (M5)	49,57		2,20	100L4B	28,2	700	69		
	21,1		3m (M6)	39,56		2,20	100L4B	35,4	559	69		
9,1	5m (M8)		PCS 5	91,70	1,10	90L4B	15,3	648	87	460		
16,7	5m (M8)			50,10	2,20	100L4B	27,9	708	97			
Ø200	10,9	3m (M6)	PCS 3	80,66	1,10	90L4B	17,4	570	59	458		
	13,7	3m (M6)		64,37	1,50	90L4C	21,7	620	61			
	17,7	2m (M5)		49,57	2,20	100L4B	28,2	700	69			
	22,2	3m (M6)		39,56	2,20	100L4B	35,4	559	69			
	9,6	5m (M8)	PCS 5	91,70	1,10	90L4B	15,3	648	87		460	
	17,6	5m (M8)		50,10	2,20	100L4B	27,9	708	97			
Ø210	11,5	3m (M6)	PCS 3	80,66	1,10	90L4B	17,4	570	59	458		
	14,3	3m (M6)		64,37	1,50	90L4C	21,7	620	61			
	18,6	2m (M5)		49,57	2,20	100L4B	28,2	700	69			
	23,3	3m (M6)		39,56	2,20	100L4B	35,4	559	69			
	10,1	5m (M8)	PCS 5	91,70	1,10	90L4B	15,3	648	87		460	
	12,2	5m (M8)		75,60	1,50	90L4C	18,5	728	89			
18,4	5m (M8)	50,10		2,20	100L4B	27,9	708	97				
Ø220	12,0	3m (M6)	PCS 3	80,66	1,10	90L4B	17,4	570	59	458		
	15,0	3m (M6)		64,37	1,50	90L4C	21,7	620	61			
	8,5	5m (M8)	PCS 5	114,35	1,10	90L4B	12,2	808	87		460	
	10,6	5m (M8)		91,70	1,10	90L4B	15,3	648	87			
	12,8	5m (M8)		75,60	1,50	90L4C	18,5	728	89			
	19,3	5m (M8)		50,10	2,20	100L4B	27,9	708	97			
Ø230	12,5	1Am (M4)	PCS 3	80,66	1,50	90L4C	17,4	777	61	458		
	15,7	3m (M6)		64,37	1,50	90L4C	21,7	620	61			
	8,8	5m (M8)	PCS 5	114,35	1,10	90L4B	12,2	808	87		460	
	11,0	5m (M8)		91,70	1,10	90L4B	15,3	648	87			
	13,4	5m (M8)		75,60	1,50	90L4C	18,5	728	89			
	16,6	5m (M8)		60,80	2,20	100L4B	23,0	859	97			
20,2	5m (M8)	50,10	2,20	100L4B	27,9	708	97					
Ø240	9,2	5m (M8)	PCS 5	114,35	1,10	90L4B	12,2	808	87	460		
	11,5	5m (M8)		91,70	1,10	90L4B	15,3	648	87			
	14,0	5m (M8)		75,60	1,50	90L4C	18,5	728	89			
	17,4	5m (M8)		60,80	2,20	100L4B	23,0	859	97			
	21,1	5m (M8)		50,10	2,20	100L4B	27,9	708	97			





1/1

0,5 t

 0,5 t	D_T [mm]	V_h [m/min]	FEM (ISO)	Tip / Type / Typ	i_{ges}	P₁ [kW]	IE2 - IE3 MOTOR	n₂ (n1:1400) [r.p.m]	M₂ [Nm]	Kg ~	 mm
0,5 t	Ø250	9,6	5m (M8)	PCS 5	114,35	1,10	90L4B	12,2	808	87	460
		12,0	5m (M8)		91,70	1,10	90L4B	15,3	648	87	
		14,5	5m (M8)		75,60	1,50	90L4C	18,5	728	89	
		18,1	5m (M8)		60,80	2,20	100L4B	23,0	859	97	
		21,9	5m (M8)		50,10	2,20	100L4B	27,9	708	97	
	Ø260	10,0	5m (M8)	PCS 5	114,35	1,10	90L4B	12,2	808	87	460
		12,5	5m (M8)		91,70	1,50	90L4C	15,3	883	89	
		15,1	5m (M8)		75,60	1,50	90L4C	18,5	728	89	
		18,8	5m (M8)		60,80	2,20	100L4B	23,0	859	97	
		22,8	5m (M8)		50,10	2,20	100L4B	27,9	708	97	
	Ø270	10,4	5m (M8)	PCS 5	114,35	1,10	90L4B	12,2	808	87	460
		13,0	5m (M8)		91,70	1,50	90L4C	15,3	883	89	
		15,7	5m (M8)		75,60	1,50	90L4C	18,5	728	89	
		19,5	5m (M8)		60,80	2,20	100L4B	23,0	859	97	
		23,7	5m (M8)		50,10	2,20	100L4B	27,9	708	97	
	Ø280	10,8	5m (M8)	PCS 5	114,35	1,10	90L4B	12,2	808	87	460
		13,4	5m (M8)		91,70	1,50	90L4C	15,3	883	89	
		16,3	5m (M8)		75,60	2,20	100L4B	18,5	1068	97	
		20,3	5m (M8)		60,80	2,20	100L4B	23,0	859	97	
24,6		5m (M8)	50,10		3,00	100L4C	27,9	965	98		
Ø290	11,2	5m (M8)	PCS 5	114,35	1,10	90L4B	12,2	808	87	460	
	13,9	5m (M8)		91,70	1,50	90L4C	15,3	883	89		
	16,9	5m (M8)		75,60	2,20	100L4B	18,5	1068	97		
	21,0	5m (M8)		60,80	2,20	100L4B	23,0	859	97		
	25,5	5m (M8)		50,10	3,00	100L4C	27,9	965	98		
Ø300	11,5	5m (M8)	PCS 5	114,35	1,10	90L4B	12,2	808	87	460	
	14,4	5m (M8)		91,70	1,50	90L4C	15,3	883	89		
	17,5	5m (M8)		75,60	2,20	100L4B	18,5	1068	97		
	21,7	5m (M8)		60,80	2,20	100L4B	23,0	859	97		
	26,3	5m (M8)		50,10	3,00	100L4C	27,9	965	98		
Ø310	11,9	5m (M8)	PCS 5	114,35	1,10	90L4B	12,2	808	87	460	
	14,9	5m (M8)		91,70	1,50	90L4C	15,3	883	89		
	18,0	5m (M8)		75,60	2,20	100L4B	18,5	1068	97		
	22,4	5m (M8)		60,80	2,20	100L4B	23,0	859	97		
	27,2	5m (M8)		50,10	3,00	100L4C	27,9	965	98		
Ø320	12,3	5m (M8)	PCS 5	114,35	1,50	90L4C	12,2	1101	89	460	
	15,3	5m (M8)		91,70	1,50	90L4C	15,3	883	89		
	18,6	5m (M8)		75,60	2,20	100L4B	18,5	1068	97		
	23,1	5m (M8)		60,80	2,20	100L4B	23,0	859	97		
	28,1	5m (M8)		50,10	3,00	100L4C	27,9	965	98		
Ø330	12,7	5m (M8)	PCS 5	114,35	1,50	90L4C	12,2	1101	89	460	
	15,8	5m (M8)		91,70	1,50	90L4C	15,3	883	89		
	19,2	5m (M8)		75,60	2,20	100L4B	18,5	1068	97		
	23,9	5m (M8)		60,80	3,00	100L4C	23,0	1171	98		
	29,0	5m (M8)		50,10	3,00	100L4C	27,9	965	98		
Ø340	13,1	5m (M8)	PCS 5	114,35	1,50	90L4C	12,2	1101	89	460	
	16,3	4m (M7)		91,70	2,20	100L4B	15,3	1295	97		
	19,8	5m (M8)		75,60	2,20	100L4B	18,5	1068	97		
	24,6	5m (M8)		60,80	3,00	100L4C	23,0	1171	98		
	29,8	5m (M8)		50,10	3,00	100L4C	27,9	965	98		
Ø350	13,5	5m (M8)	PCS 5	114,35	1,50	90L4C	12,2	1101	89	460	
	16,8	4m (M7)		91,70	2,20	100L4B	15,3	1295	97		
	20,4	5m (M8)		75,60	2,20	100L4B	18,5	1068	97		
	25,3	5m (M8)		60,80	3,00	100L4C	23,0	1171	98		
	30,7	5m (M8)		50,10	3,00	100L4C	27,9	965	98		
Ø360	13,8	5m (M8)	PCS 5	114,35	1,50	90L4C	12,2	1101	89	460	
	17,3	4m (M7)		91,70	2,20	100L4B	15,3	1295	97		
	20,9	5m (M8)		75,60	2,20	100L4B	18,5	1068	97		
	26,0	5m (M8)		60,80	3,00	100L4C	23,0	1171	98		
	31,6	5m (M8)		50,10	3,00	100L4C	27,9	965	98		
Ø380	14,6	5m (M8)	PCS 5	114,35	1,50	90L4C	12,2	1101	89	460	
Ø420	24,6	5m (M8)	PCS 10	75,00	3,00	100L4C	18,7	1445	157	462	



0,5 - 0,75 t

 t	D _T [mm]	V _h [m/min]	FEM (ISO)	Tip / Type / Typ	i _{ges}	P ₁ [kW]	IE2 - IE3 MOTOR	n ₂ (n1:1400) [r.p.m]	M ₂ [Nm]	 Kg ~	 mm
0,5 t	Ø440	16,3 25,8	5m (M8) 5m (M8)	PCS 10	118,60 75,00	2,20 3,00	100L4B 100L4C	11,8 18,7	1675 1445	156 157	462
	Ø450	16,7	5m (M8)	PCS 10	118,60	2,20	100L4B	11,8	1675	156	462
0,75 t	Ø90	5,5	3m (M6)	PCS 1	71,35	1,10	90L4B	19,6	504	46	456
		6,7	3m (M6)		58,78	1,10	90L4B	23,8	415	46	
		8,5	3m (M6)		46,53	1,50	90L4C	30,1	448	48	
		10,5	4m (M7)		37,54	1,50	90L4C	37,3	362	48	
	Ø100	6,2	3m (M6)	PCS 1	71,35	1,10	90L4B	19,6	504	46	456
		7,5	3m (M6)		58,78	1,10	90L4B	23,8	415	46	
		9,5	3m (M6)		46,53	1,50	90L4C	30,1	448	48	
		11,7	2m (M5)		37,54	2,20	100L4B	37,3	530	56	
	Ø110	6,8	3m (M6)	PCS 1	71,35	1,10	90L4B	19,6	504	46	456
		8,2	2m (M5)		58,78	1,50	90L4C	23,8	566	48	
		10,4	3m (M6)		46,53	1,50	90L4C	30,1	448	48	
		12,9	2m (M5)		37,54	2,20	100L4B	37,3	530	56	
	Ø110	6,0	3m (M6)	PCS 3	80,66	1,10	90L4B	17,4	570	59	458
		7,5	4m (M7)		64,37	1,10	90L4B	21,7	455	59	
		9,8	4m (M7)		49,57	1,50	90L4C	28,2	477	61	
		12,2	3m (M6)		39,56	2,20	100L4B	35,4	559	69	
	Ø120	7,4	3m (M6)	PCS 1	71,35	1,10	90L4B	19,6	504	46	456
		9,0	2m (M5)		58,78	1,50	90L4C	23,8	566	48	
		11,3	1Am (M4)		46,53	2,20	100L4B	30,1	657	56	
		14,1	2m (M5)		37,54	2,20	100L4B	37,3	530	56	
	Ø120	6,5	3m (M6)	PCS 3	80,66	1,10	90L4B	17,4	570	59	458
		8,2	3m (M6)		64,37	1,50	90L4C	21,7	620	61	
		10,6	4m (M7)		49,57	1,50	90L4C	28,2	477	61	
		13,3	3m (M6)		39,56	2,20	100L4B	35,4	559	69	
Ø130	8,0	3m (M6)	PCS 1	71,35	1,10	90L4B	19,6	504	46	456	
	9,7	2m (M5)		58,78	1,50	90L4C	23,8	566	48		
	12,3	1Am (M4)		46,53	2,20	100L4B	30,1	657	56		
	15,2	2m (M5)		37,54	2,20	100L4B	37,3	530	56		
Ø130	7,1	3m (M6)	PCS 3	80,66	1,10	90L4B	17,4	570	59	458	
	8,9	3m (M6)		64,37	1,50	90L4C	21,7	620	61		
	11,5	2m (M5)		49,57	2,20	100L4B	28,2	700	69		
	14,5	3m (M6)		39,56	2,20	100L4B	35,4	559	69		
Ø140	8,6	1Am (M4)	PCS 1	71,35	1,50	90L4C	19,6	687	48	456	
	10,5	2m (M5)		58,78	1,50	90L4C	23,8	566	48		
	13,2	1Am (M4)		46,53	2,20	100L4B	30,1	657	56		
	7,6	3m (M6)		PCS 3	80,66	1,10	90L4B	17,4	570		59
9,6	3m (M6)	64,37	1,50		90L4C	21,7	620	61			
12,4	2m (M5)	49,57	2,20		100L4B	28,2	700	69			
15,6	3m (M6)	39,56	2,20		100L4B	35,4	559	69			
Ø150	9,2	1Am (M4)	PCS 1	71,35	1,50	90L4C	19,6	687	48	456	
	14,2	1Am (M4)		46,53	2,20	100L4B	30,1	657	56		
	8,2	1Am (M4)	PCS 3	80,66	1,50	90L4C	17,4	777	61	458	
	10,2	3m (M6)		64,37	1,50	90L4C	21,7	620	61		
13,3	2m (M5)	49,57		2,20	100L4B	28,2	700	69			
16,7	1Am (M4)	39,56		3,00	100L4C	35,4	762	70			
Ø150	5,8	5m (M8)	PCS 5	114,35	1,10	90L4B	12,2	808	87	460	
	7,2	5m (M8)		91,70	1,10	90L4B	15,3	648	87		
	8,7	5m (M8)		75,60	1,50	90L4C	18,5	728	89		
	10,9	5m (M8)		60,80	2,20	100L4B	23,0	859	97		
	13,2	5m (M8)		50,10	2,20	100L4B	27,9	708	97		
Ø160	9,9	1Am (M4)	PCS 1	71,35	1,50	90L4C	19,6	687	48	456	
	8,7	1Am (M4)	PCS 3	80,66	1,50	90L4C	17,4	777	61	458	
	14,2	2m (M5)		49,57	2,20	100L4B	28,2	700	69		
	17,8	1Am (M4)		39,56	3,00	100L4C	35,4	762	70		





1/1

0,75 t

	D _T [mm]	V _h [m/min]	FEM (ISO)	Tip / Type / Typ	i _{ges}	P ₁ [kW]	IE2 - IE3 MOTOR	n ₂ (n1:1400) [r.p.m]	M ₂ [Nm]	 Kg ~	 mm
0,75 t	Ø160	6,2	5m (M8)	PCS 5	114,35	1,10	90L4B	12,2	808	87	460
		7,7	5m (M8)		91,70	1,10	90L4B	15,3	648	87	
		9,3	5m (M8)		75,60	1,50	90L4C	18,5	728	89	
		11,6	5m (M8)		60,80	2,20	100L4B	23,0	859	97	
		14,0	5m (M8)		50,10	2,20	100L4B	27,9	708	97	
	Ø170	10,5	1Am (M4)	PCS 1	71,35	1,50	90L4C	19,6	687	48	456
		9,3	1Am (M4)	PCS 3	80,66	1,50	90L4C	17,4	777	61	458
		15,1	2m (M5)		49,57	2,20	100L4B	28,2	700	69	
		18,9	1Am (M4)		39,56	3,00	100L4C	35,4	762	70	
		6,5	5m (M8)	PCS 5	114,35	1,10	90L4B	12,2	808	87	460
	8,2	5m (M8)	91,70		1,50	90L4C	15,3	883	89		
	9,9	5m (M8)	75,60		1,50	90L4C	18,5	728	89		
	12,3	5m (M8)	60,80		2,20	100L4B	23,0	859	97		
	14,9	5m (M8)	50,10		2,20	100L4B	27,9	708	97		
	Ø180	9,8	1Am (M4)	PCS 3	80,66	1,50	90L4C	17,4	777	61	458
		20,0	1Am (M4)		39,56	3,00	100L4C	35,4	762	70	
		6,9	5m (M8)	PCS 5	114,35	1,10	90L4B	12,2	808	87	460
		8,6	5m (M8)		91,70	1,50	90L4C	15,3	883	89	
		10,5	5m (M8)		75,60	1,50	90L4C	18,5	728	89	
	13,0	5m (M8)	60,80		2,20	100L4B	23,0	859	97		
	15,8	5m (M8)	50,10		2,20	100L4B	27,9	708	97		
	Ø190	10,4	1Am (M4)	PCS 3	80,66	1,50	90L4C	17,4	777	61	458
		21,1	1Am (M4)		39,56	3,00	100L4C	35,4	762	70	
		7,3	5m (M8)	PCS 5	114,35	1,10	90L4B	12,2	808	87	460
	9,1	5m (M8)	91,70		1,50	90L4C	15,3	883	89		
	11,1	5m (M8)	75,60		2,20	100L4B	18,5	1068	97		
	13,7	5m (M8)	60,80		2,20	100L4B	23,0	859	97		
	16,7	5m (M8)	50,10		3,00	100L4C	27,9	965	98		
Ø200	10,9	1Am (M4)	PCS 3	80,66	1,50	90L4C	17,4	777	61	458	
	7,7	5m (M8)	PCS 5	114,35	1,10	90L4B	12,2	808	87	460	
	9,6	5m (M8)		91,70	1,50	90L4C	15,3	883	89		
	11,6	5m (M8)		75,60	2,20	100L4B	18,5	1068	97		
	14,5	5m (M8)		60,80	2,20	100L4B	23,0	859	97		
17,6	5m (M8)	50,10		3,00	100L4C	27,9	965	98			
Ø210	8,1	5m (M8)	PCS 5	114,35	1,50	90L4C	12,2	1101	89	460	
	10,1	5m (M8)		91,70	1,50	90L4C	15,3	883	89		
	12,2	5m (M8)		75,60	2,20	100L4B	18,5	1068	97		
	15,2	5m (M8)		60,80	2,20	100L4B	23,0	859	97		
	18,4	5m (M8)		50,10	3,00	100L4C	27,9	965	98		
Ø220	8,5	5m (M8)	PCS 5	114,35	1,50	90L4C	12,2	1101	89	460	
	10,6	5m (M8)		91,70	1,50	90L4C	15,3	883	89		
	12,8	5m (M8)		75,60	2,20	100L4B	18,5	1068	97		
	15,9	5m (M8)		60,80	3,00	100L4C	23,0	1171	98		
	19,3	5m (M8)		50,10	3,00	100L4C	27,9	965	98		
Ø230	8,8	5m (M8)	PCS 5	114,35	1,50	90L4C	12,2	1101	89	460	
	11,0	4m (M7)		91,70	2,20	100L4B	15,3	1295	97		
	13,4	5m (M8)		75,60	2,20	100L4B	18,5	1068	97		
	16,6	5m (M8)		60,80	3,00	100L4C	23,0	1171	98		
	20,2	5m (M8)		50,10	3,00	100L4C	27,9	965	98		
Ø240	9,2	5m (M8)	PCS 5	114,35	1,50	90L4C	12,2	1101	89	460	
	11,5	4m (M7)		91,70	2,20	100L4B	15,3	1295	97		
	14,0	5m (M8)		75,60	2,20	100L4B	18,5	1068	97		
	17,4	5m (M8)		60,80	3,00	100L4C	23,0	1171	98		
	21,1	5m (M8)		50,10	3,00	100L4C	27,9	965	98		
Ø250	9,6	5m (M8)	PCS 5	114,35	1,50	90L4C	12,2	1101	89	460	
	12,0	4m (M7)		91,70	2,20	100L4B	15,3	1295	97		
	14,5	5m (M8)		75,60	2,20	100L4B	18,5	1068	97		
	18,1	5m (M8)		60,80	3,00	100L4C	23,0	1171	98		
	21,9	4m (M7)		50,10	4,00	112M4C	27,9	1287	111		





0,75 t



 0,75 t	D _T [mm]	V _h [m/min]	FEM (ISO)	Tip / Type / Typ	i _{ges}	P ₁ [kW]	IE2 - IE3 MOTOR	n ₂ (n1:1400) [r.p.m]	M ₂ [Nm]	 Kg ~	 mm
0,75 t	Ø260	10,0	5m (M8)	PCS 5	114,35	1,50	90L4C	12,2	1101	89	460
		12,5	4m (M7)		91,70	2,20	100L4B	15,3	1295	97	
		15,1	5m (M8)		75,60	2,20	100L4B	18,5	1068	97	
		18,8	5m (M8)		60,80	3,00	100L4C	23,0	1171	98	
		22,8	4m (M7)		50,10	4,00	112M4C	27,9	1287	111	
	Ø270	10,4	5m (M8)	PCS 5	114,35	1,50	90L4C	12,2	1101	89	460
		13,0	4m (M7)		91,70	2,20	100L4B	15,3	1295	97	
		15,7	5m (M8)		75,60	2,20	100L4B	18,5	1068	97	
		19,5	5m (M8)		60,80	3,00	100L4C	23,0	1171	98	
		23,7	4m (M7)		50,10	4,00	112M4C	27,9	1287	111	
	Ø280	10,8	5m (M8)	PCS 5	114,35	1,50	90L4C	12,2	1101	89	460
		13,4	4m (M7)		91,70	2,20	100L4B	15,3	1295	97	
		16,3	4m (M7)		75,60	3,00	100L4C	18,5	1456	98	
		20,3	5m (M8)		60,80	3,00	100L4C	23,0	1171	98	
		24,6	4m (M7)		50,10	4,00	112M4C	27,9	1287	111	
	16,4	5m (M8)	PCS 10	75,00	3,00	100L4C	18,7	1445	157	462	
	Ø290	11,2	3m (M6)	PCS 5	114,35	2,20	100L4B	12,2	1615	97	460
		13,9	4m (M7)		91,70	2,20	100L4B	15,3	1295	97	
		16,9	4m (M7)		75,60	3,00	100L4C	18,5	1456	98	
		21,0	5m (M8)		60,80	3,00	100L4C	23,0	1171	98	
25,5		4m (M7)	50,10		4,00	112M4C	27,9	1287	111		
17,0	5m (M8)	PCS 10	75,00	3,00	100L4C	18,7	1445	157	462		
Ø300	11,5	3m (M6)	PCS 5	114,35	2,20	100L4B	12,2	1615	97	460	
	14,4	4m (M7)		91,70	2,20	100L4B	15,3	1295	97		
	17,5	4m (M7)		75,60	3,00	100L4C	18,5	1456	98		
	21,7	4m (M7)		60,80	4,00	112M4C	23,0	1561	111		
	26,3	4m (M7)		50,10	4,00	112M4C	27,9	1287	111		
11,1	5m (M8)	PCS 10	118,60	2,20	100L4B	11,8	1675	156	462		
17,6	5m (M8)		75,00	3,00	100L4C	18,7	1445	157			
Ø310	11,9	3m (M6)	PCS 5	114,35	2,20	100L4B	12,2	1615	97	460	
	14,9	4m (M7)		91,70	2,20	100L4B	15,3	1295	97		
	18,0	4m (M7)		75,60	3,00	100L4C	18,5	1456	98		
	22,4	4m (M7)		60,80	4,00	112M4C	23,0	1561	111		
	27,2	4m (M7)		50,10	4,00	112M4C	27,9	1287	111		
11,5	5m (M8)	PCS 10	118,60	2,20	100L4B	11,8	1675	156	462		
18,2	5m (M8)		75,00	3,00	100L4C	18,7	1445	157			
Ø320	12,3	3m (M6)	PCS 5	114,35	2,20	100L4B	12,2	1615	97	460	
	15,3	4m (M7)		91,70	2,20	100L4B	15,3	1295	97		
	18,6	4m (M7)		75,60	3,00	100L4C	18,5	1456	98		
	23,1	4m (M7)		60,80	4,00	112M4C	23,0	1561	111		
	28,1	4m (M7)		50,10	4,00	112M4C	27,9	1287	111		
11,9	5m (M8)	PCS 10	118,60	2,20	100L4B	11,8	1675	156	462		
18,8	5m (M8)		75,00	3,00	100L4C	18,7	1445	157			
Ø330	12,7	3m (M6)	PCS 5	114,35	2,20	100L4B	12,2	1615	97	460	
	15,8	4m (M7)		91,70	2,20	100L4B	15,3	1295	97		
	19,2	4m (M7)		75,60	3,00	100L4C	18,5	1456	98		
	23,9	4m (M7)		60,80	4,00	112M4C	23,0	1561	111		
	12,2	5m (M8)		PCS 10	118,60	2,20	100L4B	11,8	1675		156
19,4	5m (M8)	75,00	3,00		100L4C	18,7	1445	157			
Ø340	13,1	3m (M6)	PCS 5	114,35	2,20	100L4B	12,2	1615	97	460	
	16,3	3m (M6)		91,70	3,00	100L4C	15,3	1766	98		
	19,8	4m (M7)		75,60	3,00	100L4C	18,5	1456	98		
	24,6	4m (M7)		60,80	4,00	112M4C	23,0	1561	111		
	12,6	5m (M8)		PCS 10	118,60	2,20	100L4B	11,8	1675		156
19,9	5m (M8)	75,00	3,00		100L4C	18,7	1445	157			
Ø350	13,5	3m (M6)	PCS 5	114,35	2,20	100L4B	12,2	1615	97	460	
	16,8	3m (M6)		91,70	3,00	100L4C	15,3	1766	98		
	20,4	4m (M7)		75,60	3,00	100L4C	18,5	1456	98		



0,75 - 1 t

 t	D_T [mm]	V_h [m/min]	FEM (ISO)	Tip / Type / Typ	i_{ges}	P₁ [kW]	IE2 - IE3 MOTOR	n₂ (n1:1400) [r.p.m]	M₂ [Nm]	Kg ~	 mm
0,75 t	Ø350	13,0	5m (M8)	PCS 10	118,60	2,20	100L4B	11,8	1675	156	462
		16,1	5m (M8)		95,40	3,00	100L4C	14,7	1837	157	
		20,5	5m (M8)		75,00	3,00	100L4C	18,7	1445	157	
	Ø360	13,8	3m (M6)	PCS 5	114,35	2,20	100L4B	12,2	1615	97	460
		17,3	3m (M6)		91,70	3,00	100L4C	15,3	1766	98	
		20,9	4m (M7)		75,60	3,00	100L4C	18,5	1456	98	
	Ø380	13,4	5m (M8)	PCS 10	118,60	2,20	100L4B	11,8	1675	156	462
		16,6	5m (M8)		95,40	3,00	100L4C	14,7	1837	157	
		21,1	5m (M8)		75,00	3,00	100L4C	18,7	1445	157	
		10,9	5m (M8)		PCS 10	152,80	2,20	100L4B	9,2	2158	
	14,1	5m (M8)	118,60	2,20		100L4B	11,8	1675	156		
	17,5	5m (M8)	95,40	3,00		100L4C	14,7	1837	157		
	22,3	5m (M8)	75,00	4,00		112M4C	18,7	1926	169		
	Ø400	11,5	5m (M8)	PCS 10	152,80	2,20	100L4B	9,2	2158	156	462
		14,8	5m (M8)		118,60	2,20	100L4B	11,8	1675	156	
		18,4	5m (M8)		95,40	3,00	100L4C	14,7	1837	157	
23,5		5m (M8)	75,00		4,00	112M4C	18,7	1926	169		
Ø420	12,1	5m (M8)	PCS 10	152,80	2,20	100L4B	9,2	2158	156	462	
	15,6	5m (M8)		118,60	2,20	100L4B	11,8	1675	156		
	19,4	5m (M8)		95,40	3,00	100L4C	14,7	1837	157		
	24,6	5m (M8)		75,00	4,00	112M4C	18,7	1926	169		
	11,0	5m (M8)	PCS 20	168,30	2,20	100L4B	8,3	2377	213	464	
	21,6	5m (M8)		85,40	4,00	112M4C	16,4	2193	227		
Ø440	12,7	5m (M8)	PCS 10	152,80	2,20	100L4B	9,2	2158	156	462	
	16,3	5m (M8)		118,60	3,00	100L4C	11,8	2284	157		
	20,3	5m (M8)		95,40	3,00	100L4C	14,7	1837	157		
	25,8	5m (M8)		75,00	4,00	112M4C	18,7	1926	169		
	11,5	5m (M8)	PCS 20	168,30	2,20	100L4B	8,3	2377	213	464	
	22,7	5m (M8)		85,40	4,00	112M4C	16,4	2193	227		
Ø450	13,0	5m (M8)	PCS 10	152,80	2,20	100L4B	9,2	2158	156	462	
	16,7	5m (M8)		118,60	3,00	100L4C	11,8	2284	157		
	20,7	5m (M8)		95,40	3,00	100L4C	14,7	1837	157		
	11,8	5m (M8)		PCS 20	168,30	2,20	100L4B	8,3	2377		213
23,2	5m (M8)	85,40	4,00		112M4C	16,4	2193	227			
Ø480	12,5	5m (M8)	PCS 20	168,30	2,20	100L4B	8,3	2377	213	464	
	15,9	5m (M8)		132,60	3,00	100L4C	10,6	2554	214		
	24,7	5m (M8)		85,40	4,00	112M4C	16,4	2193	227		
Ø500	13,1	5m (M8)	PCS 20	168,30	2,20	100L4B	8,3	2377	213	464	
	16,6	5m (M8)		132,60	3,00	100L4C	10,6	2554	214		
Ø520	13,6	5m (M8)	PCS 20	168,30	2,20	100L4B	8,3	2377	213	464	
	17,2	5m (M8)		132,60	3,00	100L4C	10,6	2554	214		
1 t	Ø90	5,5	3m (M6)	PCS 1	71,35	1,10	90L4B	19,6	504	46	456
		6,7	2m (M5)		58,78	1,50	90L4C	23,8	566	48	
		8,5	1Am (M4)		46,53	2,20	100L4B	30,1	657	56	
		10,5	2m (M5)		37,54	2,20	100L4B	37,3	530	56	
	Ø100	6,2	1Am (M4)	PCS 1	71,35	1,50	90L4C	19,6	687	48	456
		7,5	2m (M5)		58,78	1,50	90L4C	23,8	566	48	
		9,5	1Am (M4)		46,53	2,20	100L4B	30,1	657	56	
		11,7	2m (M5)		37,54	2,20	100L4B	37,3	530	56	
	Ø110	6,8	1Am (M4)	PCS 1	71,35	1,50	90L4C	19,6	687	48	456
		10,4	1Am (M4)		46,53	2,20	100L4B	30,1	657	56	
		6,0	3m (M6)	PCS 3	80,66	1,10	90L4B	17,4	570	59	458
		7,5	3m (M6)		64,37	1,50	90L4C	21,7	620	61	
	9,8	2m (M5)	49,57		2,20	100L4B	28,2	700	69		
	12,2	1Am (M4)	39,56		3,00	100L4C	35,4	762	70		
	Ø120	7,4	1Am (M4)	PCS 1	71,35	1,50	90L4C	19,6	687	48	456
		11,3	1Am (M4)		46,53	2,20	100L4B	30,1	657	56	
6,5		1Am (M4)	PCS 3	80,66	1,50	90L4C	17,4	777	61	458	
10,6		2m (M5)		49,57	2,20	100L4B	28,2	700	69		
13,3	1Am (M4)	39,56		3,00	100L4C	35,4	762	70			



1 t

	D _T [mm]	V _h [m/min]	FEM (ISO)	Tip / Type / Typ	i _{ges}	P ₁ [kW]	IE2 - IE3 MOTOR	n ₂ (n1:1400) [r.p.m]	M ₂ [Nm]	 Kg ~	 mm		
1 t	Ø130	8,0	1Am (M4)	PCS 1	71,35	1,50	90L4C	19,6	687	48	456		
		7,1	1Am (M4)	PCS 3	80,66	1,50	90L4C	17,4	777	61	458		
		11,5	2m (M5)		49,57	2,20	100L4B	28,2	700	69			
	Ø140	14,5	1Am (M4)	PCS 3	39,56	3,00	100L4C	35,4	762	70	458		
		7,6	1Am (M4)		80,66	1,50	90L4C	17,4	777	61			
	Ø150	15,6	1Am (M4)	PCS 3	39,56	3,00	100L4C	35,4	762	70	458		
		8,2	1Am (M4)		80,66	1,50	90L4C	17,4	777	61			
	Ø160	8,2	5,8	5m (M8)	PCS 5	114,35	1,10	90L4B	12,2	808	87	460	
			7,2	5m (M8)		91,70	1,50	90L4C	15,3	883	89		
			8,7	5m (M8)		75,60	2,20	100L4B	18,5	1068	97		
			10,9	5m (M8)		60,80	2,20	100L4B	23,0	859	97		
			13,2	5m (M8)		50,10	3,00	100L4C	27,9	965	98		
	Ø170	6,2	7,7	5m (M8)	PCS 5	114,35	1,50	90L4C	12,2	1101	89	460	
			9,3	5m (M8)		91,70	1,50	90L4C	15,3	883	89		
			11,6	5m (M8)		75,60	2,20	100L4B	18,5	1068	97		
			14,0	5m (M8)		60,80	2,20	100L4B	23,0	859	97		
			14,0	5m (M8)		50,10	3,00	100L4C	27,9	965	98		
	Ø180	6,5	8,2	4m (M7)	PCS 5	114,35	1,50	90L4C	12,2	1101	89	460	
			9,9	5m (M8)		91,70	2,20	100L4B	15,3	1295	97		
			12,3	5m (M8)		75,60	2,20	100L4B	18,5	1068	97		
			14,9	5m (M8)		60,80	3,00	100L4C	23,0	1171	98		
			14,9	5m (M8)		50,10	3,00	100L4C	27,9	965	98		
	Ø190	6,9	8,6	4m (M7)	PCS 5	114,35	1,50	90L4C	12,2	1101	89	460	
			10,5	5m (M8)		91,70	2,20	100L4B	15,3	1295	97		
			13,0	5m (M8)		75,60	2,20	100L4B	18,5	1068	97		
			15,8	5m (M8)		60,80	3,00	100L4C	23,0	1171	98		
			15,8	5m (M8)		50,10	3,00	100L4C	27,9	965	98		
	Ø200	7,3	9,1	4m (M7)	PCS 5	114,35	1,50	90L4C	12,2	1101	89	460	
11,1			5m (M8)	91,70		2,20	100L4B	15,3	1295	97			
13,7			5m (M8)	75,60		2,20	100L4B	18,5	1068	97			
16,7			4m (M7)	60,80		3,00	100L4C	23,0	1171	98			
16,7			4m (M7)	50,10		4,00	112M4C	27,9	1287	111			
Ø210	7,7	9,6	4m (M7)	PCS 5	114,35	1,50	90L4C	12,2	1101	89	460		
		11,6	5m (M8)		91,70	2,20	100L4B	15,3	1295	97			
		14,5	5m (M8)		75,60	2,20	100L4B	18,5	1068	97			
		17,6	4m (M7)		60,80	3,00	100L4C	23,0	1171	98			
		17,6	4m (M7)		50,10	4,00	112M4C	27,9	1287	111			
Ø220	8,1	10,1	4m (M7)	PCS 5	114,35	1,50	90L4C	12,2	1101	89	460		
		12,2	4m (M7)		91,70	2,20	100L4B	15,3	1295	97			
		15,2	5m (M8)		75,60	3,00	100L4C	18,5	1456	98			
		18,4	4m (M7)		60,80	3,00	100L4C	23,0	1171	98			
		18,4	4m (M7)		50,10	4,00	112M4C	27,9	1287	111			
Ø230	12,3	8,5	5m (M8)	PCS 10	75,00	3,00	100L4C	18,7	1445	157	462		
		10,6	3m (M6)	PCS 5	114,35	2,20	100L4B	12,2	1615	97	460		
		12,8	4m (M7)		91,70	2,20	100L4B	15,3	1295	97			
		15,9	4m (M7)		75,60	3,00	100L4C	18,5	1456	98			
		19,3	5m (M8)		60,80	3,00	100L4C	23,0	1171	98			
Ø240	8,2	12,9	5m (M8)	PCS 10	118,60	2,20	100L4B	11,8	1675	156	462		
		12,9	5m (M8)		75,00	3,00	100L4C	18,7	1445	157			
		Ø230	8,8	11,0	3m (M6)	PCS 5	114,35	2,20	100L4B	12,2	1615	97	460
				13,4	4m (M7)		91,70	2,20	100L4B	15,3	1295	97	
				16,6	4m (M7)		75,60	3,00	100L4C	18,5	1456	98	
20,2	4m (M7)			60,80	4,00		112M4C	23,0	1561	111			
Ø240	8,5	13,5	5m (M8)	PCS 10	118,60	2,20	100L4B	11,8	1675	156	462		
		13,5	5m (M8)		75,00	3,00	100L4C	18,7	1445	157			
		Ø240	9,2	11,5	3m (M6)	PCS 5	114,35	2,20	100L4B	12,2	1615	97	460
				14,0	4m (M7)		91,70	2,20	100L4B	15,3	1295	97	
				17,4	4m (M7)		75,60	3,00	100L4C	18,5	1456	98	
21,1	4m (M7)			60,80	4,00		112M4C	23,0	1561	111			
Ø240	17,4	21,1	4m (M7)	PCS 5	50,10	4,00	112M4C	27,9	1287	111	460		





1/1

1 t

	D _T [mm]	V _h [m/min]	FEM (ISO)	Tip / Type / Typ	i _{ges}	P ₁ [kW]	IE2 - IE3 MOTOR	n ₂ (n1:1400) [r.p.m]	M ₂ [Nm]	 Kg ~	 mm					
1 t	Ø240	8,9 14,1	5m (M8) 5m (M8)	PCS 10	118,60 75,00	2,20 3,00	100L4B 100L4C	11,8 18,7	1675 1445	156 157	462					
	Ø250	9,6 12,0 14,5 18,1 21,9	3m (M6) 3m (M6) 4m (M7) 4m (M7) 3m (M6)	PCS 5	114,35 91,70 75,60 60,80 50,10	2,20 3,00 3,00 4,00 5,50	100L4B 100L4C 100L4C 112M4C 132M4B	12,2 15,3 18,5 23,0 27,9	1615 1766 1456 1561 1769	97 98 98 111 141	460					
		9,3 14,7	5m (M8) 5m (M8)		PCS 10	118,60 75,00	2,20 3,00	100L4B 100L4C	11,8 18,7	1675 1445		156 157	462			
		Ø260	10,0 12,5 15,1 18,8 22,8		3m (M6) 3m (M6) 4m (M7) 4m (M7) 3m (M6)	PCS 5	114,35 91,70 75,60 60,80 50,10	2,20 3,00 3,00 4,00 5,50	100L4B 100L4C 100L4C 112M4C 132M4B	12,2 15,3 18,5 23,0 27,9		1615 1766 1456 1561 1769	97 98 98 111 141	460		
			9,6 12,0 15,2		5m (M8) 5m (M8) 5m (M8)		PCS 10	118,60 95,40 75,00	2,20 3,00 3,00	100L4B 100L4C 100L4C		11,8 14,7 18,7	1675 1837 1445		156 157 157	462
			Ø270		10,4 13,0 15,7 19,5 23,7			3m (M6) 3m (M6) 4m (M7) 4m (M7) 3m (M6)	PCS 5	114,35 91,70 75,60 60,80 50,10		2,20 3,00 3,00 4,00 5,50	100L4B 100L4C 100L4C 112M4C 132M4B		12,2 15,3 18,5 23,0 27,9	
	10,0 12,4 15,8			5m (M8) 5m (M8) 5m (M8)	PCS 10			118,60 95,40 75,00		2,20 3,00 3,00	100L4B 100L4C 100L4C	11,8 14,7 18,7	1675 1837 1445		156 157 157	
	Ø280			10,8 13,4 16,3 20,3 24,6			3m (M6) 3m (M6) 3m (M6) 4m (M7) 3m (M6)	PCS 5		114,35 91,70 75,60 60,80 50,10	2,20 3,00 4,00 4,00 5,50	100L4B 100L4C 112M4C 112M4C 132M4B	12,2 15,3 18,5 23,0 27,9		1615 1766 1941 1561 1769	97 98 111 111 141
		10,4 12,9 16,4		5m (M8) 5m (M8) 5m (M8)	PCS 10	118,60 95,40 75,00	2,20 3,00 4,00			100L4B 100L4C 112M4C	11,8 14,7 18,7	1675 1837 1926	156 157 169	462		
		Ø290		11,2 13,9 16,9 21,0 25,5		3m (M6) 3m (M6) 3m (M6) 4m (M7) 3m (M6)	PCS 5			114,35 91,70 75,60 60,80 50,10	2,20 3,00 4,00 4,00 5,50	100L4B 100L4C 112M4C 112M4C 132M4B	12,2 15,3 18,5 23,0 27,9		1615 1766 1941 1561 1769	97 98 111 111 141
			8,3 10,8 13,4 17,0	5m (M8) 5m (M8) 5m (M8) 5m (M8)		PCS 10			152,80 118,60 95,40 75,00	2,20 2,20 3,00 4,00	100L4B 100L4B 100L4C 112M4C	9,2 11,8 14,7 18,7	2158 1675 1837 1926		156 156 157 169	462
			Ø300	11,5 14,4 17,5	3m (M6) 3m (M6) 3m (M6)				PCS 5	114,35 91,70 75,60	2,20 3,00 4,00	100L4B 100L4C 112M4C	12,2 15,3 18,5	1615 1766 1941	97 98 111	
	8,6 11,1 13,8 17,6			5m (M8) 5m (M8) 5m (M8) 5m (M8)	PCS 10			152,80 118,60 95,40 75,00		2,20 2,20 3,00 4,00	100L4B 100L4B 100L4C 112M4C	9,2 11,8 14,7 18,7	2158 1675 1837 1926	156 156 157 169	462	
	Ø310			11,9 14,9 18,0		2m (M5) 3m (M6) 3m (M6)		PCS 5		114,35 91,70 75,60	3,00 3,00 4,00	100L4C 100L4C 112M4C	12,2 15,3 18,5	2202 1766 1941		98 98 111
		8,9 11,5 14,3 18,2		5m (M8) 5m (M8) 5m (M8) 5m (M8)	PCS 10	152,80 118,60 95,40 75,00	2,20 2,20 3,00 4,00		100L4B 100L4B 100L4C 112M4C	9,2 11,8 14,7 18,7	2158 1675 1837 1926	156 156 157 169	462			
		Ø320		12,3 15,3 18,6		2m (M5) 3m (M6) 3m (M6)	PCS 5		114,35 91,70 75,60	3,00 3,00 4,00	100L4C 100L4C 112M4C	12,2 15,3 18,5		2202 1766 1941	98 98 111	460





1 t

 1 t	D_T [mm]	V_h [m/min]	FEM (ISO)	Tip / Type / Typ	i_{ges}	P_1 [kW]	IE2 - IE3 MOTOR	n_2 ($n_1:1400$) [r.p.m]	M_2 [Nm]	 Kg ~	 mm
1 t	Ø320	9,2	5m (M8)	PCS 10	152,80	2,20	100L4B	9,2	2158	156	462
		11,9	5m (M8)		118,60	2,20	100L4B	11,8	1675	156	
		14,8	5m (M8)		95,40	3,00	100L4C	14,7	1837	157	
		18,8	5m (M8)		75,00	4,00	112M4C	18,7	1926	169	
	Ø330	8,4	5m (M8)	PCS 20	168,30	2,20	100L4B	8,3	2377	213	464
		16,5	5m (M8)		85,40	4,00	112M4C	16,4	2193	227	
	Ø330	12,7	2m (M5)	PCS 5	114,35	3,00	100L4C	12,2	2202	98	460
		15,8	3m (M6)		91,70	3,00	100L4C	15,3	1766	98	
		19,2	3m (M6)		75,60	4,00	112M4C	18,5	1941	111	
		9,5	5m (M8)	PCS 10	152,80	2,20	100L4B	9,2	2158	156	462
		12,2	5m (M8)		118,60	3,00	100L4C	11,8	2284	157	
	15,2	5m (M8)	95,40		3,00	100L4C	14,7	1837	157		
	19,4	5m (M8)	75,00	4,00	112M4C	18,7	1926	169			
	Ø340	8,6	5m (M8)	PCS 20	168,30	2,20	100L4B	8,3	2377	213	464
		17,0	5m (M8)		85,40	4,00	112M4C	16,4	2193	227	
		13,1	2m (M5)		PCS 5	114,35	3,00	100L4C	12,2	2202	
	16,3	1Am (M4)	91,70	4,00		112M4C	15,3	2355	111		
	19,8	3m (M6)	75,60	4,00		112M4C	18,5	1941	111		
	Ø340	9,8	5m (M8)	PCS 10	152,80	2,20	100L4B	9,2	2158	156	462
		12,6	5m (M8)		118,60	3,00	100L4C	11,8	2284	157	
		15,7	5m (M8)		95,40	3,00	100L4C	14,7	1837	157	
	19,9	5m (M8)	75,00	4,00	112M4C	18,7	1926	169			
	Ø350	8,9	5m (M8)	PCS 20	168,30	2,20	100L4B	8,3	2377	213	464
		17,5	5m (M8)		85,40	4,00	112M4C	16,4	2193	227	
13,5		2m (M5)	PCS 5		114,35	3,00	100L4C	12,2	2202	98	
Ø350	10,1	5m (M8)	PCS 10	152,80	2,20	100L4B	9,2	2158	156	462	
	13,0	5m (M8)		118,60	3,00	100L4C	11,8	2284	157		
	16,1	5m (M8)		95,40	3,00	100L4C	14,7	1837	157		
20,5	5m (M8)	75,00	4,00	112M4C	18,7	1926	169				
Ø360	9,1	5m (M8)	PCS 20	168,30	2,20	100L4B	8,3	2377	213	464	
	18,0	5m (M8)		85,40	4,00	112M4C	16,4	2193	214		
	13,8	2m (M5)		PCS 5	114,35	3,00	100L4C	12,2	2202		98
Ø360	10,4	5m (M8)	PCS 10	152,80	2,20	100L4B	9,2	2158	156	462	
	13,4	5m (M8)		118,60	3,00	100L4C	11,8	2284	157		
	16,6	5m (M8)		95,40	4,00	112M4C	14,7	2450	169		
21,1	5m (M8)	75,00	4,00	112M4C	18,7	1926	169				
Ø380	9,4	5m (M8)	PCS 20	168,30	2,20	100L4B	8,3	2377	213	464	
	11,9	5m (M8)		132,60	3,00	100L4C	10,6	2554	214		
	18,5	5m (M8)		85,40	4,00	112M4C	16,4	2193	227		
Ø380	10,9	5m (M8)	PCS 10	152,80	2,20	100L4B	9,2	2158	156	462	
	14,1	5m (M8)		118,60	3,00	100L4C	11,8	2284	157		
	17,5	5m (M8)		95,40	4,00	112M4C	14,7	2450	169		
22,3	4m (M7)	75,00	5,50	132M4B	18,7	2648	199				
Ø400	9,9	5m (M8)	PCS 20	168,30	2,20	100L4B	8,3	2377	213	464	
	12,6	5m (M8)		132,60	3,00	100L4C	10,6	2554	214		
	19,6	5m (M8)		85,40	4,00	112M4C	16,4	2193	227		
Ø400	11,5	5m (M8)	PCS 10	152,80	2,20	100L4B	9,2	2158	156	462	
	14,8	5m (M8)		118,60	3,00	100L4C	11,8	2284	157		
	18,4	5m (M8)		95,40	4,00	112M4C	14,7	2450	169		
Ø420	10,5	5m (M8)	PCS 20	168,30	2,20	100L4B	8,3	2377	213	464	
	13,3	5m (M8)		132,60	3,00	100L4C	10,6	2554	214		
	20,6	5m (M8)		85,40	4,00	112M4C	16,4	2193	227		
Ø420	12,1	4m (M7)	PCS 10	152,80	3,00	100L4C	9,2	2943	157	462	
	15,6	5m (M8)		118,60	3,00	100L4C	11,8	2284	157		
	19,4	5m (M8)		95,40	4,00	112M4C	14,7	2450	169		
Ø420	11,0	5m (M8)	PCS 20	168,30	2,20	100L4B	8,3	2377	213	464	
	13,9	5m (M8)		132,60	3,00	100L4C	10,6	2554	214		
	16,9	5m (M8)		109,30	4,00	112M4C	12,8	2807	227		
	21,6	5m (M8)		85,40	5,50	132M4B	16,4	3016	256		





1/1

1 - 1,25 t

 t	D _T [mm]	V _h [m/min]	FEM (ISO)	Tip / Type / Typ	i _{ges}	P ₁ [kW]	IE2 - IE3 MOTOR	n ₂ (n1:1400) [r.p.m]	M ₂ [Nm]	 Kg ~	 mm	
1 t	Ø440	12,7	4m (M7)	PCS 10	152,80	3,00	100L4C	9,2	2943	157	462	
		16,3	4m (M7)		118,60	4,00	112M4C	11,8	3046	169		
		20,3	5m (M8)		95,40	4,00	112M4C	14,7	2450	169		
	Ø450	11,5 14,6 17,7 22,7	5m (M8)	PCS 20	168,30	2,20	100L4B	8,3	2377	213	464	
			5m (M8)		132,60	3,00	100L4C	10,6	2554	214		
			5m (M8)		109,30	4,00	112M4C	12,8	2807	227		
			5m (M8)		85,40	5,50	132M4B	16,4	3016	256		
	Ø480	13,0	4m (M7)	PCS 10	152,80	3,00	100L4C	9,2	2943	157	462	
			5m (M8)		PCS 20	168,30	2,20	100L4B	8,3	2377		213
			5m (M8)			132,60	3,00	100L4C	10,6	2554		214
	Ø500	11,8 14,9 18,1 23,2	5m (M8)	PCS 20	109,30	4,00	112M4C	12,8	2807	227	464	
			5m (M8)		85,40	5,50	132M4B	16,4	3016	256		
5m (M8)			168,30		3,00	100L4C	8,3	3242	214			
Ø520	12,5 15,9 19,3 24,7	5m (M8)	PCS 20	132,60	3,00	100L4C	10,6	2554	214	464		
		5m (M8)		109,30	4,00	112M4C	12,8	2807	227			
		5m (M8)		85,40	5,50	132M4B	16,4	3016	256			
1,25 t	Ø90	5,5	1Am (M4)	PCS 1	71,35	1,50	90L4C	19,6	687	48	456	
		8,5	1Am (M4)		46,53	2,20	100L4B	30,1	657	56		
	Ø100	6,2	1Am (M4)	PCS 1	71,35	1,50	90L4C	19,6	687	48	456	
		9,5	1Am (M4)		46,53	2,20	100L4B	30,1	657	56		
	Ø110	6,0	1Am (M4)	PCS 3	80,66	1,50	90L4C	17,4	777	61	458	
		12,2	1Am (M4)		39,56	3,00	100L4C	35,4	762	70		
	Ø120	6,5	1Am (M4)	PCS 3	80,66	1,50	90L4C	17,4	777	61	458	
			1Am (M4)		80,66	1,50	90L4C	17,4	777	61		
	Ø150	5,8 7,2 8,7 10,9 13,2	5m (M8)	PCS 5	114,35	1,50	90L4C	12,2	1101	89	460	
			4m (M7)		91,70	2,20	100L4B	15,3	1295	97		
			5m (M8)		75,60	2,20	100L4B	18,5	1068	97		
			5m (M8)		60,80	3,00	100L4C	23,0	1171	98		
4m (M7)			50,10		4,00	112M4C	27,9	1287	111			
Ø160	6,2 7,7 9,3 11,6 14,0	5m (M8)	PCS 5	114,35	1,50	90L4C	12,2	1101	89	460		
		4m (M7)		91,70	2,20	100L4B	15,3	1295	97			
		5m (M8)		75,60	2,20	100L4B	18,5	1068	97			
		5m (M8)		60,80	3,00	100L4C	23,0	1171	98			
		4m (M7)		50,10	4,00	112M4C	27,9	1287	111			
Ø170	6,5 8,2 9,9	3m (M6)	PCS 5	114,35	2,20	100L4B	12,2	1615	97	460		
		4m (M7)		91,70	2,20	100L4B	15,3	1295	97			
		4m (M7)		75,60	3,00	100L4C	18,5	1456	98			
Ø180	12,3 14,9	5m (M8)	PCS 5	60,80	3,00	100L4C	23,0	1171	98	460		
		4m (M7)		50,10	4,00	112M4C	27,9	1287	111			
		5m (M8)		114,35	2,20	100L4B	12,2	1615	97			
		4m (M7)		91,70	2,20	100L4B	15,3	1295	97			
Ø190	6,9 8,6 10,5 13,0 15,8	3m (M6)	PCS 5	114,35	2,20	100L4B	12,2	1615	97	460		
		4m (M7)		91,70	2,20	100L4B	15,3	1295	97			
Ø190	7,3 9,1 11,1 13,7 16,7	4m (M7)	PCS 5	75,60	3,00	100L4C	18,5	1456	98	460		
		4m (M7)		60,80	4,00	112M4C	23,0	1561	111			
Ø190	7,0 11,1	5m (M8)	PCS 10	118,60	2,20	100L4B	11,8	1675	156	462		
		5m (M8)		75,00	3,00	100L4C	18,7	1445	157			





1,25 t

 1,25 t	D _T [mm]	V _h [m/min]	FEM (ISO)	Tip / Type / Typ	i _{ges}	P ₁ [kW]	IE2 - IE3 MOTOR	n ₂ (n1:1400) [r.p.m]	M ₂ [Nm]	 Kg ~	 mm		
1,25 t	Ø200	7,7	3m (M6)	PCS 5	114,35	2,20	100L4B	12,2	1615	97	460		
		9,6	3m (M6)			3,00	100L4C	15,3	1766	98			
		11,6	4m (M7)			3,00	100L4C	18,5	1456	98			
		14,5	4m (M7)			4,00	112M4C	23,0	1561	111			
		17,6	3m (M6)			5,50	132M4B	27,9	1769	141			
		7,4	5m (M8)			PCS 10	118,60	2,20	100L4B	11,8		1675	156
	11,7	5m (M8)	3,00	100L4C	18,7			1445	157				
	8,1	3m (M6)	PCS 5	114,35	2,20			100L4B	12,2	1615	97	460	
	10,1	3m (M6)			3,00			100L4C	15,3	1766	98		
	12,2	4m (M7)			3,00			100L4C	18,5	1456	98		
	15,2	4m (M7)			4,00			112M4C	23,0	1561	111		
	18,4	3m (M6)			5,50	132M4B	27,9	1769	141				
	7,8	5m (M8)			PCS 10	118,60	2,20	100L4B	11,8	1675	156		462
	9,7	5m (M8)	3,00	100L4C			14,7	1837	157				
	12,3	5m (M8)	3,00	100L4C			18,7	1445	157				
	8,5	3m (M6)	PCS 5	114,35			2,20	100L4B	12,2	1615	97	460	
	10,6	3m (M6)					3,00	100L4C	15,3	1766	98		
	12,8	4m (M7)					3,00	100L4C	18,5	1456	98		
	15,9	4m (M7)			4,00	112M4C	23,0	1561	111				
	19,3	3m (M6)			5,50	132M4B	27,9	1769	141				
	8,2	5m (M8)			PCS 10	118,60	2,20	100L4B	11,8	1675	156		462
	10,1	5m (M8)	3,00	100L4C			14,7	1837	157				
	12,9	5m (M8)	3,00	100L4C			18,7	1445	157				
	8,8	3m (M6)	PCS 5	114,35			2,20	100L4B	12,2	1615	97	460	
11,0	3m (M6)	3,00					100L4C	15,3	1766	98			
13,4	3m (M6)	4,00					112M4C	18,5	1456	98			
16,6	4m (M7)	4,00			112M4C	23,0	1561	111					
20,2	3m (M6)	5,50			132M4B	27,9	1769	141					
6,6	5m (M8)	PCS 10			152,80	2,20	100L4B	9,2	2158	156	462		
8,5	5m (M8)		2,20	100L4B		11,8	1675	156					
10,6	5m (M8)		3,00	100L4C		14,7	1837	157					
13,5	5m (M8)		4,00	112M4C		18,7	1926	169					
9,2	3m (M6)		PCS 5	114,35		2,20	100L4B	12,2	1615	97		460	
11,5	3m (M6)					3,00	100L4C	15,3	1766	98			
14,0	3m (M6)	4,00			112M4C	18,5	1456	98					
17,4	2m (M5)	5,50			132M4B	23,0	1561	111					
21,1	3m (M6)	5,50			132M4B	27,9	1769	141					
6,9	5m (M8)	PCS 10			152,80	2,20	100L4B	9,2	2158	156	462		
8,9	5m (M8)		2,20	100L4B		11,8	1675	156					
11,1	5m (M8)		3,00	100L4C		14,7	1837	157					
14,1	5m (M8)		4,00	112M4C		18,7	1926	169					
9,6	2m (M5)		PCS 5	114,35		3,00	100L4C	12,2	2202	98		460	
12,0	3m (M6)					3,00	100L4C	15,3	1766	98			
14,5	3m (M6)	4,00			112M4C	18,5	1456	98					
18,1	2m (M5)	5,50			132M4B	23,0	1561	111					
21,9	3m (M6)	5,50			132M4B	27,9	1769	141					
7,2	5m (M8)	PCS 10			152,80	2,20	100L4B	9,2	2158	156	462		
9,3	5m (M8)		2,20	100L4B		11,8	1675	156					
11,5	5m (M8)		3,00	100L4C		14,7	1837	157					
14,7	5m (M8)		4,00	112M4C		18,7	1926	169					
6,5	5m (M8)		PCS 20	168,30		2,20	100L4B	8,3	2377	213		464	
10,0	2m (M5)		PCS 5	114,35		3,00	100L4C	12,2	2202	98		460	
12,5	3m (M6)	3,00			100L4C	15,3	1766	98					
15,1	3m (M6)	4,00			112M4C	18,5	1456	98					
18,8	2m (M5)	5,50			132M4B	23,0	1561	111					
22,8	3m (M6)	5,50			132M4B	27,9	1769	141					
7,5	5m (M8)	PCS 10			152,80	2,20	100L4B	9,2	2158	156	462		
9,6	5m (M8)		2,20	100L4B		11,8	2284	157					
12,0	5m (M8)		3,00	100L4C		14,7	1837	157					
15,2	5m (M8)		4,00	112M4C		18,7	1926	169					
6,8	5m (M8)		PCS 20	168,30		2,20	100L4B	8,3	2377	213		464	
13,4	5m (M8)					4,00	112M4C	16,4	2193	227			





1,25 t

 1,25 t	D _T [mm]	V _h [m/min]	FEM (ISO)	Tip / Type / Typ	i _{ges}	P ₁ [kW]	IE2 - IE3 MOTOR	n ₂ (n1:1400) [r.p.m]	M ₂ [Nm]	 Kg ~	 mm	
1,25 t	Ø270	10,4	2m (M5)	PCS 5	114,35	3,00	100L4C	12,2	2202	98	460	
		13,0	1Am (M4)		91,70	4,00	112M4C	15,3	2355	111		
		15,7	3m (M6)		75,60	4,00	112M4C	18,5	1941	111		
		19,5	2m (M5)		60,80	5,50	132M4B	23,0	2147	141		
		7,8	5m (M8)	PCS 10	152,80	2,20	100L4B	9,2	2158	156		462
		10,0	5m (M8)		118,60	3,00	100L4C	11,8	2284	157		
		12,4	5m (M8)		95,40	3,00	100L4C	14,7	1837	157		
		15,8	5m (M8)		75,00	4,00	112M4C	18,7	1926	169		
		7,1	5m (M8)	PCS 20	168,30	2,20	100L4B	8,3	2377	213		464
	13,9	5m (M8)	85,40		4,00	112M4C	16,4	2193	227			
	Ø280	PCS 5	10,8	2m (M5)	PCS 5	114,35	3,00	100L4C	12,2	2202	98	460
			13,4	1Am (M4)		91,70	4,00	112M4C	15,3	2355	111	
			16,3	3m (M6)		75,60	4,00	112M4C	18,5	1941	111	
			20,3	2m (M5)		60,80	5,50	132M4B	23,0	2147	141	
		8,1	5m (M8)	PCS 10	152,80	2,20	100L4B	9,2	2158	156	462	
		10,4	5m (M8)		118,60	3,00	100L4C	11,8	2284	157		
		12,9	5m (M8)		95,40	3,00	100L4C	14,7	1837	157		
		16,4	5m (M8)		75,00	4,00	112M4C	18,7	1926	169		
		7,3	5m (M8)	PCS 20	168,30	2,20	100L4B	8,3	2377	213	464	
	14,4	5m (M8)	85,40		4,00	112M4C	16,4	2193	227			
	Ø290	PCS 5	11,2	2m (M5)	PCS 5	114,35	3,00	100L4C	12,2	2202	98	460
			13,9	1Am (M4)		91,70	4,00	112M4C	15,3	2355	111	
			16,9	3m (M6)		75,60	4,00	112M4C	18,5	1941	111	
			21,0	2m (M5)		60,80	5,50	132M4B	23,0	2147	141	
8,3		5m (M8)	PCS 10	152,80	2,20	100L4B	9,2	2158	156	462		
10,8		5m (M8)		118,60	3,00	100L4C	11,8	2284	157			
13,4		5m (M8)		95,40	4,00	112M4C	14,7	2450	169			
17,0		5m (M8)		75,00	4,00	112M4C	18,7	1926	169			
7,6		5m (M8)	PCS 20	168,30	2,20	100L4B	8,3	2377	213	464		
9,6	5m (M8)	132,60		3,00	100L4C	10,6	2554	214				
14,9	5m (M8)	85,40		4,00	112M4C	16,4	2193	227				
Ø300	PCS 5	11,5	2m (M5)	PCS 5	114,35	3,00	100L4C	12,2	2202	98	460	
		14,4	1Am (M4)		91,70	4,00	112M4C	15,3	2355	111		
	8,6	5m (M8)	PCS 10	152,80	2,20	100L4B	9,2	2158	156	462		
	11,1	5m (M8)		118,60	3,00	100L4C	11,8	2284	157			
	13,8	5m (M8)		95,40	4,00	112M4C	14,7	2450	169			
	17,6	4m (M7)	75,00	5,50	132M4B	18,7	2648	199				
7,8	5m (M8)	PCS 20	168,30	2,20	100L4B	8,3	2377	213	464			
10,0	5m (M8)		132,60	3,00	100L4C	10,6	2554	214				
15,5	5m (M8)	85,40	4,00	112M4C	16,4	2193	227					
Ø310	PCS 5	11,9	2m (M5)	PCS 5	114,35	3,00	100L4C	12,2	2202	98	460	
		14,9	1Am (M4)		91,70	4,00	112M4C	15,3	2355	111		
	8,9	5m (M8)	PCS 10	152,80	2,20	100L4B	9,2	2158	156	462		
	11,5	5m (M8)		118,60	3,00	100L4C	11,8	2284	157			
	14,3	5m (M8)		95,40	4,00	112M4C	14,7	2450	169			
	18,2	4m (M7)		75,00	5,50	132M4B	18,7	2648	199			
8,1	5m (M8)	PCS 20	168,30	2,20	100L4B	8,3	2377	213	464			
10,3	5m (M8)		132,60	3,00	100L4C	10,6	2554	214				
16,0	5m (M8)		85,40	4,00	112M4C	16,4	2193	227				
Ø320	PCS 5	12,3	2m (M5)	PCS 5	114,35	3,00	100L4C	12,2	2202	98	460	
		15,3	1Am (M4)		91,70	4,00	112M4C	15,3	2355	111		
	9,2	5m (M8)	PCS 10	152,80	2,20	100L4B	9,2	2158	156	462		
	11,9	5m (M8)		118,60	3,00	100L4C	11,8	2284	157			
	14,8	5m (M8)		95,40	4,00	112M4C	14,7	2450	169			
	18,8	4m (M7)		75,00	5,50	132M4B	18,7	2648	199			
8,4	5m (M8)	PCS 20	168,30	2,20	100L4B	8,3	2377	213	464			
10,6	5m (M8)		132,60	3,00	100L4C	10,6	2554	214				
16,5	5m (M8)		85,40	4,00	112M4C	16,4	2193	227				
Ø330	PCS 5	12,7	2m (M5)	PCS 5	114,35	3,00	100L4C	12,2	2202	98	460	
		15,8	1Am (M4)		91,70	4,00	112M4C	15,3	2355	111		





1,25 t



 1,25 t	D _T [mm]	V _h [m/min]	FEM (ISO)	Tip / Type / Typ	i _{ges}	P ₁ [kW]	IE2 - IE3 MOTOR	n ₂ (n1:1400) [r.p.m]	M ₂ [Nm]	 Kg ~	 mm			
1,25 t	Ø330	9,5	5m (M8)	PCS 10	152,80	2,20	100L4B	9,2	2158	156	462			
		12,2	5m (M8)			3,00	100L4C	11,8	2284	157				
		15,2	5m (M8)			4,00	112M4C	14,7	2450	169				
		19,4	4m (M7)			5,50	132M4B	18,7	2648	199				
		8,6	5m (M8)	PCS 20	168,30	2,20	100L4B	8,3	2377	213		464		
		10,9	5m (M8)			3,00	100L4C	10,6	2554	214				
		13,3	5m (M8)			4,00	112M4C	12,8	2807	227				
		17,0	5m (M8)			4,00	112M4C	16,4	2193	227				
	Ø340	16,3	1Am (M4)	PCS 5	91,70	4,00	112M4C	15,3	2355	111	460			
		9,8 12,6 15,7 19,9	4m (M7)	PCS 10	152,80	3,00	100L4C	9,2	2943	157	462			
			5m (M8)			4,00	100L4C	11,8	2284	157				
			5m (M8)			4,00	112M4C	14,7	2450	169				
			4m (M7)			5,50	132M4B	18,7	2648	199				
		8,9 11,3 13,7 17,5	5m (M8)	PCS 20	168,30	2,20	100L4B	8,3	2377	213	464			
	5m (M8)		3,00			100L4C	10,6	2554	214					
	5m (M8)		4,00			112M4C	12,8	2807	227					
	5m (M8)		5,50			132M4B	16,4	3016	256					
	Ø350	10,1 13,0 16,1 20,5	4m (M7)	PCS 10	152,80	3,00	100L4C	9,2	2943	157	462			
			4m (M7)			4,00	112M4C	11,8	3046	169				
			5m (M8)			4,00	112M4C	14,7	2450	169				
			4m (M7)			5,50	132M4B	18,7	2648	199				
		9,1 11,6 14,1 18,0	5m (M8)	PCS 20	168,30	2,20	100L4B	8,3	2377	213	464			
			5m (M8)			3,00	100L4C	10,6	2554	214				
	Ø360	10,4 13,4 16,6 21,1	4m (M7)	PCS 10	152,80	3,00	100L4C	9,2	2943	157	462			
4m (M7)			4,00			112M4C	11,8	3046	169					
5m (M8)			4,00			112M4C	14,7	2450	169					
4m (M7)			5,50			132M4B	18,7	2648	199					
9,4 11,9 14,5 18,5		5m (M8)	PCS 20	168,30	2,20	100L4B	8,3	2377	213	464				
		5m (M8)			3,00	100L4C	10,6	2554	214					
Ø380	10,9 14,1 17,5 22,3	4m (M7)	PCS 10	152,80	3,00	100L4C	9,2	2943	157	462				
		4m (M7)			4,00	112M4C	11,8	3046	169					
		3m (M6)			5,50	132M4B	14,7	3369	199					
		4m (M7)			5,50	132M4B	18,7	2648	199					
	9,9 12,6 15,3 19,6	5m (M8)	PCS 20	168,30	3,00	100L4C	8,3	3242	214	464				
		5m (M8)			3,00	100L4C	10,6	2554	214					
Ø400	11,5 14,8	4m (M7)	PCS 10	152,80	3,00	100L4C	9,2	2943	157	462				
		4m (M7)			4,00	112M4C	11,8	3046	169					
		10,5 13,3 16,1 20,6			5m (M8)	PCS 20	168,30	3,00	100L4C		8,3	3242	214	464
					5m (M8)			4,00	112M4C		10,6	3405	227	
	109,30 85,40	5m (M8)	PCS 20	109,30	4,00	112M4C	12,8	2807	227	464				
		5m (M8)			4,00	112M4C	12,8	2807	227					
5m (M8)		5,50			132M4B	16,4	3016	256						
5m (M8)		5,50			132M4B	16,4	3016	256						
Ø420	12,1 15,6	4m (M7)	PCS 10	152,80	3,00	100L4C	9,2	2943	157	462				
		4m (M7)			4,00	112M4C	11,8	3046	169					
	11,0 13,9 16,9 21,6	5m (M8)	PCS 20	168,30	3,00	100L4C	8,3	3242	214	464				
		5m (M8)			4,00	112M4C	10,6	3405	227					
		5m (M8)			4,00	112M4C	12,8	2807	227					
		5m (M8)			5,50	132M4B	16,4	3016	256					
Ø440	12,7 16,3	4m (M7)	PCS 10	152,80	3,00	100L4C	9,2	2943	157	462				
		4m (M7)			4,00	112M4C	11,8	3046	169					
	11,5 14,6 17,7 22,7	5m (M8)	PCS 20	168,30	3,00	100L4C	8,3	3242	214	464				
		5m (M8)			4,00	112M4C	10,6	3405	227					
		5m (M8)			5,50	132M4B	12,8	3860	256					
		5m (M8)			5,50	132M4B	16,4	3016	256					
17,5	5m (M8)	PCS 25	110,80	5,50	132M4B	12,6	3913	291	466					



1,25 - 1,6 t

 t	D _T [mm]	V _h [m/min]	FEM (ISO)	Tip / Type / Typ	i _{ges}	P ₁ [kW]	IE2 - IE3 MOTOR	n ₂ (n1:1400) [r.p.m]	M ₂ [Nm]	 Kg ~	 mm
1,25 t	Ø450	11,8	5m (M8)	PCS 20	168,30	3,00	100L4C	8,3	3242	214	464
		14,9	5m (M8)		132,60	4,00	112M4C	10,6	3405	227	
	18,1	5m (M8)	109,30		5,50	132M4B	12,8	3860	256		
	23,2	5m (M8)	85,40		5,50	132M4B	16,4	3016	256		
	17,9	5m (M8)	PCS 25	110,80	5,50	132M4B	12,6	3913	291	466	
	Ø480	12,5	5m (M8)	PCS 20	168,30	3,00	100L4C	8,3	3242	214	464
		15,9	5m (M8)		132,60	4,00	112M4C	10,6	3405	227	
		19,3	5m (M8)		109,30	5,50	132M4B	12,8	3860	256	
		24,7	4m (M7)		85,40	7,50	132M4C	16,4	4112	261	
	9,8	5m (M8)	PCS 25	215,80	3,00	100L4C	6,5	4156	249	466	
19,1	5m (M8)	110,80		5,50	132M4B	12,6	3913	291			
Ø500	13,1	4m (M7)	PCS 20	168,30	4,00	112M4C	8,3	4322	227	464	
	16,6	5m (M8)		132,60	4,00	112M4C	10,6	3405	227		
	10,2	5m (M8)	PCS 25	215,80	3,00	100L4C	6,5	4156	249	466	
	19,8	5m (M8)		110,80	5,50	132M4B	12,6	3913	291		
Ø520	13,6	4m (M7)	PCS 20	168,30	4,00	112M4C	8,3	4322	227	464	
1,6 t	Ø150	5,8	3m (M6)	PCS 5	114,35	2,20	100L4B	12,2	1615	97	460
		7,2	4m (M7)		91,70	2,20	100L4B	15,3	1295	97	
		8,7	4m (M7)		75,60	3,00	100L4C	18,5	1456	98	
		10,9	4m (M7)		60,80	4,00	112M4C	23,0	1561	111	
		13,2	4m (M7)		50,10	4,00	112M4C	27,9	1287	111	
	Ø160	6,2	3m (M6)	PCS 5	114,35	2,20	100L4B	12,2	1615	97	460
		7,7	3m (M6)		91,70	3,00	100L4C	15,3	1766	98	
		9,3	4m (M7)		75,60	3,00	100L4C	18,5	1456	98	
		11,6	4m (M7)		60,80	4,00	112M4C	23,0	1561	111	
	14,0	3m (M6)	50,10	5,50	132M4B	27,9	1769	141			
		5,9	5m (M8)	PCS 10	118,60	2,20	100L4B	11,8	1675	156	462
		9,4	5m (M8)		75,00	3,00	100L4C	18,7	1445	157	
	Ø170	6,5	3m (M6)	PCS 5	114,35	2,20	100L4B	12,2	1615	97	460
		8,2	3m (M6)		91,70	3,00	100L4C	15,3	1766	98	
		9,9	4m (M7)		75,60	3,00	100L4C	18,5	1456	98	
		12,3	4m (M7)		60,80	4,00	112M4C	23,0	1561	111	
		14,9	3m (M6)		50,10	5,50	132M4B	27,9	1769	141	
		6,3	5m (M8)	PCS 10	118,60	2,20	100L4B	11,8	1675	156	462
		7,8	5m (M8)		95,40	3,00	100L4C	14,7	1837	157	
		10,0	5m (M8)		75,00	3,00	100L4C	18,7	1445	157	
	Ø180	6,9	3m (M6)	PCS 5	114,35	2,20	100L4B	12,2	1615	97	460
		8,6	3m (M6)		91,70	3,00	100L4C	15,3	1766	98	
		10,5	3m (M6)		75,60	4,00	112M4C	18,5	1941	111	
		13,0	4m (M7)		60,80	4,00	112M4C	23,0	1561	111	
15,8		3m (M6)	50,10		5,50	132M4B	27,9	1769	141		
	5,2	5m (M8)	PCS 10	152,80	2,20	100L4B	9,2	2158	156	462	
	6,7	5m (M8)		118,60	2,20	100L4B	11,8	1675	156		
	8,3	5m (M8)		95,40	3,00	100L4C	14,7	1837	157		
	10,6	5m (M8)		75,00	4,00	112M4C	18,7	1926	169		
Ø190	7,3	3m (M6)	PCS 5	114,35	2,20	100L4B	12,2	1615	97	460	
	9,1	3m (M6)		91,70	3,00	100L4C	15,3	1766	98		
	11,1	3m (M6)		75,60	4,00	112M4C	18,5	1941	111		
	13,7	2m (M5)		60,80	5,50	132M4B	23,0	2147	141		
	16,7	3m (M6)		50,10	5,50	132M4B	27,9	1769	141		
	5,5	5m (M8)	PCS 10	152,80	2,20	100L4B	9,2	2158	156	462	
	7,0	5m (M8)		118,60	2,20	100L4B	11,8	1675	156		
	8,8	5m (M8)		95,40	3,00	100L4C	14,7	1837	157		
	11,1	5m (M8)		75,00	4,00	112M4C	18,7	1926	169		
Ø200	7,7	2m (M5)	PCS 5	114,35	3,00	100L4C	12,2	2202	98	460	
	9,6	3m (M6)		91,70	3,00	100L4C	15,3	1766	98		
	11,6	3m (M6)		75,60	4,00	112M4C	18,5	1941	111		
	14,5	2m (M5)		60,80	5,50	132M4B	23,0	2147	141		
	17,6	3m (M6)		50,10	5,50	132M4B	27,9	1769	141		



1,6 t

 1,6 t	D _T [mm]	V _h [m/min]	FEM (ISO)	Tip / Type / Typ	i _{ges}	P ₁ [kW]	IE2 - IE3 MOTOR	n ₂ (n1:1400) [r.p.m]	M ₂ [Nm]	 Kg ~	 mm	
1,6 t	Ø200	5,8	5m (M8)	PCS 10	152,80	2,20	100L4B	9,2	2158	156	462	
		7,4	5m (M8)		118,60	2,20	100L4B	11,8	1675	156		
		9,2	5m (M8)		95,40	3,00	100L4C	14,7	1837	157		
		11,7	5m (M8)		75,00	4,00	112M4C	18,7	1926	169		
	Ø210	5,2	5m (M8)	PCS 20	168,30	2,20	100L4B	8,3	2377	213	464	
		10,3	5m (M8)		85,40	4,00	112M4C	16,4	2193	227		
	Ø210	PCS 5	8,1	2m (M5)	PCS 5	114,35	3,00	100L4C	12,2	2202	98	460
			10,1	3m (M6)		91,70	3,00	100L4C	15,3	1766	98	
			12,2	3m (M6)		75,60	4,00	112M4C	18,5	1941	111	
			15,2	2m (M5)		60,80	5,50	132M4B	23,0	2147	141	
		PCS 10	18,4	3m (M6)	PCS 10	50,10	5,50	132M4B	27,9	1769	141	462
			6,0	5m (M8)		152,80	2,20	100L4B	9,2	2158	156	
			7,8	5m (M8)		118,60	3,00	100L4C	11,8	2284	157	
			9,7	5m (M8)		95,40	3,00	100L4C	14,7	1837	157	
	PCS 20	12,3	5m (M8)	PCS 20	75,00	4,00	112M4C	18,7	1926	169	464	
		5,5	5m (M8)		168,30	2,20	100L4B	8,3	2377	213		
	Ø220	10,8	5m (M8)	PCS 20	85,40	4,00	112M4C	16,4	2193	227	464	
		PCS 5	8,5		2m (M5)	PCS 5	114,35	3,00	100L4C	12,2		2202
	10,6		1Am (M4)	91,70	4,00		112M4C	15,3	2355	111		
	12,8		3m (M6)	75,60	4,00		112M4C	18,5	1941	111		
	15,9		2m (M5)	60,80	5,50		132M4B	23,0	2147	141		
	Ø220	PCS 10	6,3	5m (M8)	PCS 10	152,80	2,20	100L4B	9,2	2158	156	462
			8,2	5m (M8)		118,60	3,00	100L4C	11,8	2284	157	
			10,1	5m (M8)		95,40	4,00	112M4C	14,7	2450	169	
PCS 20	12,9	5m (M8)	PCS 20	75,00	4,00	112M4C	18,7	1926	169	464		
	5,7	5m (M8)		168,30	2,20	100L4B	8,3	2377	213			
Ø230	11,3	5m (M8)	PCS 20	85,40	4,00	112M4C	16,4	2193	227	464		
	PCS 5	8,8		2m (M5)	PCS 5	114,35	3,00	100L4C	12,2		2202	98
11,0		1Am (M4)	91,70	4,00		112M4C	15,3	2355	111			
13,4		3m (M6)	75,60	4,00		112M4C	18,5	1941	111			
16,6		2m (M5)	60,80	5,50		132M4B	23,0	2147	141			
Ø230	PCS 10	6,6	5m (M8)	PCS 10	152,80	2,20	100L4B	9,2	2158	156	462	
		8,5	5m (M8)		118,60	3,00	100L4C	11,8	2284	157		
		10,6	5m (M8)		95,40	4,00	112M4C	14,7	2450	169		
PCS 20	13,5	4m (M7)	PCS 20	75,00	5,50	132M4B	18,7	2648	199	464		
	6,0	5m (M8)		168,30	2,20	100L4B	8,3	2377	213			
Ø240	7,6	5m (M8)	PCS 20	132,60	3,00	100L4C	10,6	2554	214	464		
	11,8	5m (M8)		85,40	4,00	112M4C	16,4	2193	227			
Ø240	PCS 5	9,2	2m (M5)	PCS 5	114,35	3,00	100L4C	12,2	2202	98	460	
		11,5	1Am (M4)		91,70	4,00	112M4C	15,3	2355	111		
		17,4	2m (M5)		60,80	5,50	132M4B	23,0	2147	141		
Ø240	PCS 10	6,9	5m (M8)	PCS 10	152,80	2,20	100L4B	9,2	2158	156	462	
		8,9	5m (M8)		118,60	3,00	100L4C	11,8	2284	157		
		11,1	5m (M8)		95,40	4,00	112M4C	14,7	2450	169		
		14,1	4m (M7)		75,00	5,50	132M4B	18,7	2648	199		
Ø250	PCS 20	6,3	5m (M8)	PCS 20	168,30	2,20	100L4B	8,3	2377	213	464	
		8,0	5m (M8)		132,60	3,00	100L4C	10,6	2554	214		
		12,4	5m (M8)		85,40	4,00	112M4C	16,4	2193	227		
Ø250	PCS 5	9,6	2m (M5)	PCS 5	114,35	3,00	100L4C	12,2	2202	98	460	
		12,0	1Am (M4)		91,70	4,00	112M4C	15,3	2355	111		
		18,1	2m (M5)		60,80	5,50	132M4B	23,0	2147	141		
Ø250	PCS 10	7,2	5m (M8)	PCS 10	152,80	2,20	100L4B	9,2	2158	156	462	
		9,3	5m (M8)		118,60	3,00	100L4C	11,8	2284	157		
		11,5	5m (M8)		95,40	4,00	112M4C	14,7	2450	169		
		14,7	4m (M7)		75,00	5,50	132M4B	18,7	2648	199		
Ø260	PCS 20	6,5	5m (M8)	PCS 20	168,30	2,20	100L4B	8,3	2377	213	464	
		8,3	5m (M8)		132,60	3,00	100L4C	10,6	2554	214		
		12,9	5m (M8)		85,40	4,00	112M4C	16,4	2193	227		
Ø260	PCS 5	10,0	2m (M5)	PCS 5	114,35	3,00	100L4C	12,2	2202	98	460	
		12,5	1Am (M4)		91,70	4,00	112M4C	15,3	2355	111		





1/1

1,6 t

 1,6 t	D _T [mm]	V _h [m/min]	FEM (ISO)	Tip / Type / Typ	i _{ges}	P ₁ [kW]	IE2 - IE3 MOTOR	n ₂ (n1:1400) [r.p.m]	M ₂ [Nm]	 Kg ~	 mm	
1,6 t	Ø260	7,5	4m (M7)	PCS 10	152,80	3,00	100L4C	9,2	2943	157	462	
		9,6	5m (M8)			118,60	3,00	100L4C	11,8			2284
		12,0	5m (M8)			95,40	4,00	112M4C	14,7			2450
		15,2	4m (M7)			75,00	5,50	132M4B	18,7			2648
		6,8	5m (M8)	PCS 20	168,30	2,20	100L4B	8,3	2377	213		
		8,6	5m (M8)				100L4C	10,6	2554	214		
		10,5	5m (M8)				112M4C	12,8	2807	227		
		13,4	5m (M8)				112M4C	16,4	2193	227		
	Ø270	13,0	1Am (M4)	PCS 5	91,70	4,00	112M4C	15,3	2355	111	460	
		7,8	4m (M7)	PCS 10	152,80	3,00	100L4C	9,2	2943	157		
		10,0	5m (M8)				100L4C	11,8	2284	157		
		12,4	5m (M8)				112M4C	14,7	2450	169		
		15,8	4m (M7)				132M4B	18,7	2648	199		
		7,1	5m (M8)	PCS 20	168,30	2,20	100L4B	8,3	2377	213		
	9,0	5m (M8)	100L4C				10,6	2554	214			
	10,9	5m (M8)	112M4C				12,8	2807	227			
	13,9	5m (M8)	132M4B				16,4	3016	256			
	Ø280	13,4	1Am (M4)	PCS 5	91,70	4,00	112M4C	15,3	2355	111	460	
		8,1	4m (M7)	PCS 10	152,80	3,00	100L4C	9,2	2943	157		
		10,4	4m (M7)				112M4C	11,8	3046	169		
		12,9	5m (M8)				112M4C	14,7	2450	169		
		16,4	4m (M7)				132M4B	18,7	2648	199		
		7,3	5m (M8)	PCS 20	168,30	2,20	100L4B	8,3	2377	213		
	9,3	5m (M8)	100L4C				10,6	2554	214			
11,3	5m (M8)	112M4C	12,8				2807	227				
14,4	5m (M8)	132M4B	16,4				3016	256				
Ø290	8,3	4m (M7)	PCS 10	152,80	3,00	100L4C	9,2	2943	157			
	10,8	4m (M7)				112M4C	11,8	3046	169			
	13,4	5m (M8)				112M4C	14,7	2450	169			
	17,0	4m (M7)				132M4B	18,7	2648	199			
	7,6	5m (M8)	PCS 20	168,30	3,00	100L4C	8,3	3242	214			
	9,6	5m (M8)				100L4C	10,6	2554	214			
11,7	5m (M8)	112M4C				12,8	2807	227				
14,9	5m (M8)	132M4B				16,4	3016	256				
Ø300	8,6	4m (M7)	PCS 10	152,80	3,00	100L4C	9,2	2943	157			
	11,1	4m (M7)				112M4C	11,8	3046	169			
	13,8	3m (M6)				132M4B	14,7	3369	199			
	17,6	4m (M7)				132M4B	18,7	2648	199			
	7,8	5m (M8)	PCS 20	168,30	3,00	100L4C	8,3	3242	214			
	10,0	5m (M8)				100L4C	10,6	2554	214			
12,1	5m (M8)	112M4C				12,8	2807	227				
15,5	5m (M8)	132M4B				16,4	3016	256				
Ø310	8,9	4m (M7)	PCS 10	152,80	3,00	100L4C	9,2	2943	157			
	11,5	4m (M7)				112M4C	11,8	3046	169			
	14,3	3m (M6)				132M4B	14,7	3369	199			
	18,2	4m (M7)				132M4B	18,7	2648	199			
	8,1	5m (M8)	PCS 20	168,30	3,00	100L4C	8,3	3242	214			
	10,3	5m (M8)				112M4C	10,6	3405	227			
12,5	5m (M8)	112M4C				12,8	2807	227				
16,0	5m (M8)	132M4B				16,4	3016	256				
Ø320	9,2	4m (M7)	PCS 10	152,80	3,00	100L4C	9,2	2943	157			
	11,9	4m (M7)				112M4C	11,8	3046	169			
	14,8	3m (M6)				132M4B	14,7	3369	199			
	18,8	3m (M6)				132M4C	18,7	3611	204			
	8,4	5m (M8)	PCS 20	168,30	3,00	100L4C	8,3	3242	214			
	10,6	5m (M8)				112M4C	10,6	3405	227			
12,9	5m (M8)	112M4C				12,8	2807	227				
16,5	5m (M8)	132M4B				16,4	3016	256				
Ø330	9,5	4m (M7)	PCS 10	152,80	3,00	100L4C	9,2	2943	157			
	12,2	4m (M7)				112M4C	11,8	3046	169			
	15,2	3m (M6)				132M4B	14,7	3369	199			
	19,4	3m (M6)				132M4C	18,7	3611	204			





1,6 t



 1,6 t	D _T [mm]	V _h [m/min]	FEM (ISO)	Tip / Type / Typ	i _{ges}	P ₁ [kW]	IE2 - IE3 MOTOR	n ₂ (n1:1400) [r.p.m]	M ₂ [Nm]	 Kg ~	 mm													
Ø330		8,6	5m (M8)	PCS 20		168,30	100L4C	8,3	3242	214	464													
		10,9	5m (M8)			132,60	112M4C	10,6	3405	227														
		13,3	5m (M8)			109,30	112M4C	12,8	2807	227														
		17,0	5m (M8)			85,40	132M4B	16,4	3016	256														
Ø340		9,8	4m (M7)	PCS 10		152,80	100L4C	9,2	2943	157	462													
		12,6	4m (M7)			118,60	112M4C	11,8	3046	169														
		15,7	3m (M6)			95,40	132M4B	14,7	3369	199														
		19,9	3m (M6)			75,00	132M4C	18,7	3611	204														
Ø340		8,9	5m (M8)	PCS 20		168,30	100L4C	8,3	3242	214	464													
		11,3	5m (M8)			132,60	112M4C	10,6	3405	227														
		13,7	5m (M8)			109,30	132M4B	12,8	3860	256														
		17,5	5m (M8)			85,40	132M4B	16,4	3016	256														
Ø340		13,5	5m (M8)	PCS 25		110,80	132M4B	12,6	3913	291	466													
		Ø350				10,1	4m (M7)	PCS 10		152,80	100L4C	9,2	2943	157	462									
						13,0	4m (M7)			118,60	112M4C	11,8	3046	169										
						16,1	3m (M6)			95,40	132M4B	14,7	3369	199										
20,5	3m (M6)					75,00	132M4C			18,7	3611	204												
Ø350						9,1	5m (M8)	PCS 20		168,30	100L4C	8,3	3242	214	464									
						11,6	5m (M8)			132,60	112M4C	10,6	3405	227										
						14,1	5m (M8)			109,30	132M4B	12,8	3860	256										
						18,0	5m (M8)			85,40	132M4B	16,4	3016	256										
Ø350						13,9	5m (M8)	PCS 25		110,80	132M4B	12,6	3913	291	466									
						Ø360					10,4	3m (M6)	PCS 10		152,80	112M4C	9,2	3924	169	462				
											13,4	4m (M7)			118,60	112M4C	11,8	3046	169					
											16,6	3m (M6)			95,40	132M4B	14,7	3369	199					
21,1	3m (M6)	75,00	132M4C	18,7	3611						204													
Ø360						9,4	5m (M8)	PCS 20		168,30	100L4C	8,3	3242	214	464									
						11,9	5m (M8)			132,60	112M4C	10,6	3405	227										
						14,5	5m (M8)			109,30	132M4B	12,8	3860	256										
						18,5	4m (M7)			85,40	132M4C	16,4	4112	261										
Ø360						14,3	5m (M8)	PCS 25		110,80	132M4B	12,6	3913	291	466									
						Ø380					10,9	3m (M6)	PCS 10		152,80	112M4C	9,2	3924	169	462				
											14,1	2m (M5)			118,60	132M4B	11,8	4188	199					
											17,5	3m (M6)			95,40	132M4B	14,7	3369	199					
22,3	3m (M6)	75,00	132M4C	18,7	3611						204													
Ø380						9,9	5m (M8)	PCS 20		168,30	100L4C	8,3	3242	214	464									
						12,6	5m (M8)			132,60	112M4C	10,6	3405	227										
						15,3	5m (M8)			109,30	132M4B	12,8	3860	256										
						19,6	4m (M7)			85,40	132M4C	16,4	4112	261										
Ø380						7,7	5m (M8)	PCS 25		215,80	100L4C	6,5	4156	249	466									
						15,1	5m (M8)			110,80	132M4B	12,6	3913	291										
						Ø400								11,5		3m (M6)	PCS 10		152,80	112M4C	9,2	3924	169	462
														Ø400						10,5	4m (M7)	PCS 20		168,30
13,3	5m (M8)	132,60	112M4C	10,6	3405			227																
16,1	5m (M8)	109,30	132M4B	12,8	3860			256																
20,6	4m (M7)	85,40	132M4C	16,4	4112	261																		
Ø400						8,2	5m (M8)	PCS 25		215,80	100L4C	6,5	4156	249	466									
						15,9	5m (M8)			110,80	132M4B	12,6	3913	291										
						Ø420								12,1		3m (M6)	PCS 10		152,80	112M4C	9,2	3924	169	462
														Ø420						11,0	4m (M7)	PCS 20		168,30
13,9	4m (M7)	132,60	132M4B	10,6	4682			256																
16,9	5m (M8)	109,30	132M4B	12,8	3860			256																
21,6	4m (M7)	85,40	132M4C	16,4	4112	261																		
Ø420						8,6	5m (M8)	PCS 25		215,80	100L4C	6,5	4156	249	466									
						10,6	5m (M8)			174,50	112M4C	8,0	4481	261										
						16,7	5m (M8)			110,80	132M4B	12,6	3913	291										
						Ø440								12,7		3m (M6)	PCS 10		152,80	112M4C	9,2	3924	169	462



1,6 - 2 t

 t	D_T [mm]	V_h [m/min]	FEM (ISO)	Tip / Type / Typ	i_{ges}	P₁ [kW]	IE2 - IE3 MOTOR	n₂ (n1:1400) [r.p.m]	M₂ [Nm]	Kg ~	 mm
1,6 t	Ø440	11,5	4m (M7)	PCS 20		168,30	112M4C	8,3	4322	227	464
		14,6	4m (M7)			132,60	132M4B	10,6	4682	256	
		17,7	5m (M8)			109,30	132M4B	12,8	3860	256	
		22,7	4m (M7)			85,40	132M4C	16,4	4112	261	
	Ø440	9,0	5m (M8)	PCS 25		215,80	100L4C	6,5	4156	249	466
		11,1	5m (M8)			174,50	112M4C	8,0	4481	261	
		14,0	5m (M8)			138,30	132M4B	10,1	4884	291	
		17,5	5m (M8)			110,80	132M4B	12,6	3913	291	
	Ø450	11,8	4m (M7)	PCS 20		168,30	112M4C	8,3	4322	227	464
		14,9	4m (M7)			132,60	132M4B	10,6	4682	256	
		18,1	5m (M8)			109,30	132M4B	12,8	3860	256	
		23,2	4m (M7)			85,40	132M4C	16,4	4112	261	
	Ø450	9,2	5m (M8)	PCS 25		215,80	100L4C	6,5	4156	249	466
		11,3	5m (M8)			174,50	112M4C	8,0	4481	261	
		14,3	5m (M8)			138,30	132M4B	10,1	4884	291	
		17,9	5m (M8)			110,80	132M4B	12,6	3913	291	
	Ø480	12,5	4m (M7)	PCS 20		168,30	112M4C	8,3	4322	227	464
		15,9	4m (M7)			132,60	132M4B	10,6	4682	256	
19,3		4m (M7)	109,30			132M4C	12,8	5263	261		
24,7		4m (M7)	85,40			132M4C	16,4	4112	261		
Ø480	9,8	5m (M8)	PCS 25		215,80	100L4C	6,5	4156	249	466	
	12,1	5m (M8)			174,50	112M4C	8,0	4481	261		
	15,3	5m (M8)			138,30	132M4B	10,1	4884	291		
	19,1	5m (M8)			110,80	132M4C	12,6	5335	296		
Ø500	13,1	4m (M7)	PCS 20		168,30	112M4C	8,3	4322	227	464	
	10,2	5m (M8)	PCS 25		215,80	112M4C	6,5	5542	261	466	
	12,6	5m (M8)			174,50	112M4C	8,0	4481	261		
	15,9	5m (M8)			138,30	132M4B	10,1	4884	291		
19,8	5m (M8)	110,80			132M4C	12,6	5335	296			
2 t	Ø150	5,8	3m (M6)	PCS 5		114,35	100L4B	12,2	1615	97	460
		7,2	3m (M6)			91,70	100L4C	15,3	1766	98	
		8,7	3m (M6)			75,60	112M4C	18,5	1941	111	
		10,9	2m (M5)			60,80	132M4B	23,0	2147	141	
		13,2	3m (M6)			50,10	132M4B	27,9	1769	141	
	Ø160	6,2	2m (M5)	PCS 5		114,35	100L4C	12,2	2202	98	460
		7,7	3m (M6)			91,70	100L4C	15,3	1766	98	
		9,3	3m (M6)			75,60	112M4C	18,5	1941	111	
		11,6	2m (M5)			60,80	132M4B	23,0	2147	141	
		14,0	3m (M6)			50,10	132M4B	27,9	1769	141	
	Ø160	4,6	5m (M8)	PCS 10		152,80	100L4B	9,2	2158	156	462
		5,9	5m (M8)			118,60	100L4B	11,8	1675	156	
		7,4	5m (M8)			95,40	100L4C	14,7	1837	157	
		9,4	5m (M8)			75,00	112M4C	18,7	1926	169	
	Ø170	6,5	2m (M5)	PCS 5		114,35	100L4C	12,2	2202	98	460
		8,2	1Am (M4)			91,70	112M4C	15,3	2355	111	
		9,9	3m (M6)			75,60	112M4C	18,5	1941	111	
		12,3	2m (M5)			60,80	132M4B	23,0	2147	141	
	Ø170	4,9	5m (M8)	PCS 10		152,80	100L4B	9,2	2158	156	462
		6,3	5m (M8)			118,60	100L4C	11,8	2284	157	
		7,8	5m (M8)			95,40	100L4C	14,7	1837	157	
		10,0	5m (M8)			75,00	112M4C	18,7	1926	169	
Ø180	6,9	2m (M5)	PCS 5		114,35	100L4C	12,2	2202	98	460	
	8,6	1Am (M4)			91,70	112M4C	15,3	2355	111		
	10,5	3m (M6)			75,60	112M4C	18,5	1941	111		
	13,0	2m (M5)			60,80	132M4B	23,0	2147	141		
Ø180	5,2	5m (M8)	PCS 10		152,80	100L4B	9,2	2158	156	462	
	6,7	5m (M8)			118,60	100L4C	11,8	2284	157		
	8,3	5m (M8)			95,40	112M4C	14,7	2450	169		
	10,6	5m (M8)			75,00	112M4C	18,7	1926	169		
Ø190	7,3	2m (M5)	PCS 5		114,35	100L4C	12,2	2202	98	460	
	9,1	1Am (M4)			91,70	112M4C	15,3	2355	111		
	13,7	2m (M5)			60,80	132M4B	23,0	2147	141		



2 t

 2 t	D _T [mm]	V _h [m/min]	FEM (ISO)	Tip / Type / Typ	i _{ges}	P ₁ [kW]	IE2 - IE3 MOTOR	n ₂ (n1:1400) [r.p.m]	M ₂ [Nm]	 Kg ~	 mm				
2 t	Ø190	5,5	5m (M8)	PCS 10	152,80	2,20	100L4B	9,2	2158	156	462				
		7,0	5m (M8)			118,60	3,00	100L4C	11,8	2284		157			
		8,8	5m (M8)			95,40	4,00	112M4C	14,7	2450		169			
		11,1	4m (M7)			75,00	5,50	132M4B	18,7	2648		199			
	Ø200	7,7 9,6 14,5	2m (M5)	PCS 5	114,35	3,00	100L4C	12,2	2202	98	460				
			1Am (M4)			91,70	4,00	112M4C	15,3	2355		111			
			2m (M5)			60,80	5,50	132M4B	23,0	2147		141			
		5,8 7,4 9,2 11,7	5m (M8) 5m (M8) 5m (M8) 4m (M7)	PCS 10	152,80 118,60 95,40 75,00	2,20	100L4B	9,2	2158	156	462				
	3,00	100L4C	11,8			2284	157								
	4,00	112M4C	14,7			2450	169								
	5,50	132M4B	18,7			2648	199								
	5,2 6,6 10,3	5m (M8) 5m (M8) 5m (M8)	PCS 20	168,30 132,60 85,40	2,20	100L4B	8,3	2377	213	464					
	3,00	100L4C			10,6	2554	214								
	4,00	112M4C			16,4	2193	227								
	Ø210	8,1 10,1	2m (M5)	PCS 5	114,35	3,00	100L4C	12,2	2202	98	460				
			1Am (M4)			91,70	4,00	112M4C	15,3	2355		111			
		6,0 7,8 9,7 12,3	4m (M7) 5m (M8) 5m (M8) 4m (M7)	PCS 10	152,80 118,60 95,40 75,00	3,00	100L4C	9,2	2943	157	462				
		3,00	100L4C			11,8	2284	157							
	4,00	112M4C	14,7			2450	169								
	5,50	132M4B	18,7			2648	199								
	5,5 7,0 8,5 10,8	5m (M8) 5m (M8) 5m (M8) 5m (M8)	PCS 20	168,30 132,60 109,30 85,40	2,20	100L4B	8,3	2377	213	464					
	3,00	100L4C			10,6	2554	214								
	4,00	112M4C			12,8	2807	227								
	5,50	132M4B			16,4	3016	256								
	Ø220	10,6	1Am (M4)	PCS 5	91,70	4,00	112M4C	15,3	2355	111	460				
			6,3 8,2 10,1 12,9			4m (M7)	PCS 10	152,80	3,00	100L4C		9,2	2943	157	462
						4m (M7)			118,60	4,00		112M4C	11,8	3046	
		5m (M8)	95,40	4,00	112M4C	14,7	2450	169							
4m (M7)	75,00	5,50	132M4B	18,7	2648	199									
5,7 7,3 8,9 11,3	5m (M8) 5m (M8) 5m (M8) 5m (M8)	PCS 20	168,30 132,60 109,30 85,40	2,20	100L4B	8,3	2377	213	464						
3,00	100L4C			10,6	2554	214									
4,00	112M4C			12,8	2807	227									
5,50	132M4B			16,4	3016	256									
Ø230	6,6 8,5 10,6 13,5	4m (M7)	PCS 10	152,80	3,00	100L4C	9,2	2943	157	462					
		4m (M7)			118,60	4,00	112M4C	11,8	3046		169				
		5m (M8)			95,40	4,00	112M4C	14,7	2450		169				
		4m (M7)			75,00	5,50	132M4B	18,7	2648		199				
6,0 7,6 9,3 11,8	5m (M8) 5m (M8) 5m (M8) 5m (M8)	PCS 20	168,30 132,60 109,30 85,40	3,00	100L4C	8,3	3242	214	464						
3,00	100L4C			10,6	2554	214									
4,00	112M4C			12,8	2807	227									
5,50	132M4B			16,4	3016	256									
Ø240	6,9 8,9 11,1 14,1	4m (M7)	PCS 10	152,80	3,00	100L4C	9,2	2943	157	462					
		4m (M7)			118,60	4,00	112M4C	11,8	3046		169				
		3m (M6)			95,40	5,50	132M4B	14,7	3369		199				
		4m (M7)			75,00	5,50	132M4B	18,7	2648		199				
6,3 8,0 9,7 12,4	5m (M8) 5m (M8) 5m (M8) 5m (M8)	PCS 20	168,30 132,60 109,30 85,40	3,00	100L4C	8,3	3242	214	464						
3,00	100L4C			10,6	2554	214									
4,00	112M4C			12,8	2807	227									
5,50	132M4B			16,4	3016	256									
Ø250	7,2 9,3 11,5 14,7	4m (M7)	PCS 10	152,80	3,00	100L4C	9,2	2943	157	462					
		4m (M7)			118,60	4,00	112M4C	11,8	3046		169				
		3m (M6)			95,40	5,50	132M4B	14,7	3369		199				
		4m (M7)			75,00	5,50	132M4B	18,7	2648		199				
6,5 8,3 10,1 12,9	5m (M8) 5m (M8) 5m (M8) 5m (M8)	PCS 20	168,30 132,60 109,30 85,40	3,00	100L4C	8,3	3242	214	464						
3,00	100L4C			10,6	3405	227									
4,00	112M4C			12,8	2807	227									
5,50	132M4B			16,4	3016	256									
Ø260	7,5 9,6 12,0 15,2	4m (M7)	PCS 10	152,80	3,00	100L4C	9,2	2943	157	462					
		4m (M7)			118,60	4,00	112M4C	11,8	3046		169				
		3m (M6)			95,40	5,50	132M4B	14,7	3369		199				
		3m (M6)			75,00	7,50	132M4C	18,7	3611		204				





1/1

2 t

	D _T [mm]	V _h [m/min]	FEM (ISO)	Tip / Type / Typ	i _{ges}	P ₁ [kW]	IE2 - IE3 MOTOR	n ₂ (n1:1400) [r.p.m]	M ₂ [Nm]	 Kg ~	 mm		
2 t	Ø260	6,8	5m (M8)	PCS 20	168,30	3,00	100L4C	8,3	3242	214	464		
		8,6	5m (M8)		132,60	4,00	112M4C	10,6	3405	227			
		10,5	5m (M8)		109,30	4,00	112M4C	12,8	2807	227			
		13,4	5m (M8)		85,40	5,50	132M4B	16,4	3016	256			
	Ø270	7,8 10,0 12,4 15,8	4m (M7)	PCS 10	152,80	3,00	100L4C	9,2	2943	157	462		
			4m (M7)		118,60	4,00	112M4C	11,8	3046	169			
			3m (M6)		95,40	5,50	132M4B	14,7	3369	199			
			3m (M6)		75,00	7,50	132M4C	18,7	3611	204			
	Ø280	7,1 9,0 10,9 13,9	5m (M8)	PCS 20	168,30	3,00	100L4C	8,3	3242	214	464		
			5m (M8)		132,60	4,00	112M4C	10,6	3405	227			
			5m (M8)		109,30	5,50	132M4B	12,8	3860	256			
			5m (M8)		85,40	5,50	132M4B	16,4	3016	256			
	Ø280	8,1 10,4 12,9 16,4	4m (M7)	PCS 10	152,80	3,00	100L4C	9,2	2943	157	462		
			4m (M7)		118,60	4,00	112M4C	11,8	3046	169			
			3m (M6)		95,40	5,50	132M4B	14,7	3369	199			
			3m (M6)		75,00	7,50	132M4C	18,7	3611	204			
	Ø280	7,3 9,3 11,3 14,4	5m (M8)	PCS 20	168,30	3,00	100L4C	8,3	3242	214	464		
			5m (M8)		132,60	4,00	112M4C	10,6	3405	227			
			5m (M8)		109,30	5,50	132M4B	12,8	3860	256			
			5m (M8)		85,40	5,50	132M4B	16,4	3016	256			
	Ø280	11,1	5m (M8)	PCS 25	110,80	5,50	132M4B	12,6	3913	291	466		
			Ø290	8,3 10,8 13,4 17,0	3m (M6)	PCS 10	152,80	4,00	112M4C	9,2	3924	169	462
					4m (M7)		118,60	4,00	112M4C	11,8	3046	169	
					3m (M6)		95,40	5,50	132M4B	14,7	3369	199	
	3m (M6)	75,00			7,50		132M4C	18,7	3611	204			
	Ø290	7,6 9,6 11,7 14,9	5m (M8)	PCS 20	168,30	3,00	100L4C	8,3	3242	214	464		
			5m (M8)		132,60	4,00	112M4C	10,6	3405	227			
			5m (M8)		109,30	5,50	132M4B	12,8	3860	256			
			4m (M7)		85,40	7,50	132M4C	16,4	4112	261			
	Ø290	11,5	5m (M8)	PCS 25	110,80	5,50	132M4B	12,6	3913	291	466		
			Ø300	8,6 11,1 13,8 17,6	3m (M6)	PCS 10	152,80	4,00	112M4C	9,2	3924	169	462
					2m (M5)		118,60	5,50	132M4B	11,8	4188	199	
					3m (M6)		95,40	5,50	132M4B	14,7	3369	199	
	3m (M6)	75,00			7,50		132M4C	18,7	3611	204			
	Ø300	7,8 10,0 12,1 15,5	5m (M8)	PCS 20	168,30	3,00	100L4C	8,3	3242	214	464		
			5m (M8)		132,60	4,00	112M4C	10,6	3405	227			
5m (M8)			109,30		5,50	132M4B	12,8	3860	256				
4m (M7)			85,40		7,50	132M4C	16,4	4112	261				
Ø300	6,1 11,9	5m (M8)	PCS 25	215,80	3,00	100L4C	6,5	4156	249	466			
		5m (M8)	110,80	5,50	132M4B	12,6	3913	291					
		Ø310	8,9 11,5 14,3 18,2	3m (M6)	PCS 10	152,80	4,00	112M4C	9,2	3924	169	462	
				2m (M5)		118,60	5,50	132M4B	11,8	4188	199		
3m (M6)	95,40			5,50		132M4B	14,7	3369	199				
3m (M6)	75,00			7,50		132M4C	18,7	3611	204				
Ø310	8,1 10,3 12,5 16,0	4m (M7)	PCS 20	168,30	4,00	112M4C	8,3	4322	227	464			
		5m (M8)		132,60	4,00	112M4C	10,6	3405	227				
		5m (M8)		109,30	5,50	132M4B	12,8	3860	256				
		4m (M7)		85,40	7,50	132M4C	16,4	4112	261				
Ø310	6,3 12,3	5m (M8)	PCS 25	215,80	3,00	100L4C	6,5	4156	249	466			
		5m (M8)	110,80	5,50	132M4B	12,6	3913	291					
		Ø320	9,2 11,9 14,8 18,8	3m (M6)	PCS 10	152,80	4,00	112M4C	9,2	3924	169	462	
				2m (M5)		118,60	5,50	132M4B	11,8	4188	169		
3m (M6)	95,40			5,50		132M4B	14,7	3369	199				
3m (M6)	75,00			7,50		132M4C	18,7	3611	204				
Ø320	8,4 10,6 12,9 16,5	4m (M7)	PCS 20	168,30	4,00	112M4C	8,3	4322	227	464			
		5m (M8)		132,60	4,00	112M4C	10,6	3405	227				
		5m (M8)		109,30	5,50	132M4B	12,8	3860	256				
		4m (M7)		85,40	7,50	132M4C	16,4	4112	261				
Ø320	6,5 12,7	5m (M8)	PCS 25	215,80	3,00	100L4C	6,5	4156	249	466			
		5m (M8)	110,80	5,50	132M4B	12,6	3913	291					





2 t

 2 t	D _T [mm]	V _h [m/min]	FEM (ISO)	Tip / Type / Typ	i _{ges}	P ₁ [kW]	IE2 - IE3 MOTOR	n ₂ (n1:1400) [r.p.m]	M ₂ [Nm]	 Kg ~	 mm	
2 t	Ø330	9,5	3m (M6)	PCS 10	152,80	4,00	112M4C	9,2	3924	169	462	
		12,2	2m (M5)			5,50	132M4B	11,8	4188	199		
		15,2	1Am (M4)			7,50	132M4C	14,7	4594	204		
		19,4	3m (M6)			7,50	132M4C	18,7	3611	204		
		8,6	4m (M7)	PCS 20	168,30	4,00	112M4C	8,3	4322	227		464
		10,9	4m (M7)			5,50	132M4B	10,6	4682	256		
		13,3	5m (M8)			5,50	132M4B	12,8	3860	256		
		17,0	4m (M7)			7,50	132M4C	16,4	4112	261		
		6,7	5m (M8)	PCS 25	215,80	3,00	100L4C	6,5	4156	249		466
	8,3	5m (M8)	4,00			112M4C	8,0	4481	261			
	13,1	5m (M8)	5,50			132M4B	12,6	3913	291			
	Ø340	9,8	3m (M6)	PCS 10	152,80	4,00	112M4C	9,2	3924	169	462	
			12,6			2m (M5)	5,50	132M4B	11,8	4188		199
			15,7			1Am (M4)	7,50	132M4C	14,7	4594		204
			19,9			3m (M6)	7,50	132M4C	18,7	3611		204
		8,9	4m (M7)	PCS 20	168,30	4,00	112M4C	8,3	4322	227	464	
		11,3	4m (M7)			5,50	132M4B	10,6	4682	256		
		13,7	5m (M8)			5,50	132M4B	12,8	3860	256		
		17,5	4m (M7)	7,50	132M4C	16,4	4112	261				
		6,9	5m (M8)	PCS 25	215,80	3,00	100L4C	6,5	4156	249	466	
	8,6	5m (M8)	4,00			112M4C	8,0	4481	261			
	10,8	5m (M8)	5,50			132M4B	10,1	4884	291			
	13,5	5m (M8)	5,50			132M4B	12,6	3913	291			
	Ø350	10,1	3m (M6)	PCS 10	152,80	4,00	112M4C	9,2	3924	169	462	
13,0			2m (M5)			5,50	132M4B	11,8	4188	199		
16,1			1Am (M4)			7,50	132M4C	14,7	4594	204		
20,5			2m (M5)			9,20	132M4	18,7	4430	204		
9,1		4m (M7)	PCS 20	168,30	4,00	112M4C	8,3	4322	227	464		
11,6		4m (M7)			5,50	132M4B	10,6	4682	256			
14,1		5m (M8)			5,50	132M4B	12,8	3860	256			
18,0		4m (M7)	7,50	132M4C	16,4	4112	261					
7,1		5m (M8)	PCS 25	215,80	3,00	100L4C	6,5	4156	249	466		
8,8	5m (M8)	4,00			112M4C	8,0	4481	261				
11,1	5m (M8)	5,50			132M4B	10,1	4884	291				
13,9	5m (M8)	5,50			132M4B	12,6	3913	291				
Ø360	10,4	3m (M6)	PCS 10	152,80	4,00	112M4C	9,2	3924	169	462		
		13,4			2m (M5)	5,50	132M4B	11,8	4188		199	
		16,6			1Am (M4)	7,50	132M4C	14,7	4594		204	
		21,1			2m (M5)	9,20	132M4	18,7	4430		204	
	9,4	4m (M7)	PCS 20	168,30	4,00	112M4C	8,3	4322	227	464		
	11,9	4m (M7)			5,50	132M4B	10,6	4682	256			
	14,5	5m (M8)			5,50	132M4B	12,8	3860	256			
	18,5	4m (M7)	7,50	132M4C	16,4	4112	261					
	7,3	5m (M8)	PCS 25	215,80	3,00	100L4C	6,5	4156	249	466		
9,1	5m (M8)	4,00			112M4C	8,0	4481	261				
11,4	5m (M8)	5,50			132M4B	10,1	4884	291				
14,3	5m (M8)	5,50			132M4B	12,6	3913	291				
Ø380	14,1	2m (M5)	PCS 10	118,60	5,50	132M4B	11,8	4188	199	462		
		17,5			1Am (M4)	7,50	132M4C	14,7	4594		204	
		22,3			2m (M5)	9,20	132M4	18,7	4430		204	
	9,9	4m (M7)	PCS 20	168,30	4,00	112M4C	8,3	4322	227	464		
	12,6	4m (M7)			5,50	132M4B	10,6	4682	256			
	15,3	4m (M7)			7,50	132M4C	12,8	5263	261			
	19,6	4m (M7)			7,50	132M4C	16,4	4112	261			
	7,7	5m (M8)	PCS 25	215,80	3,00	100L4C	6,5	4156	249	466		
	9,6	5m (M8)			4,00	112M4C	8,0	4481	261			
12,1	5m (M8)	5,50			132M4B	10,1	4884	291				
15,1	5m (M8)	7,50			132M4C	12,6	5335	296				
Ø400	10,5	4m (M7)	PCS 20	168,30	4,00	112M4C	8,3	4322	227	464		
	13,3	4m (M7)			5,50	132M4B	10,6	4682	256			
	16,1	4m (M7)			7,50	132M4C	12,8	5263	261			
	20,6	4m (M7)			9,20	132M4	16,4	5044	261			





2 - 2,5 t

 t	D_T [mm]	V_h [m/min]	FEM (ISO)	Tip / Type / Typ	i_{ges}	P₁ [kW]	IE2 - IE3 MOTOR	n₂ (n1:1400) [r.p.m]	M₂ [Nm]	Kg ~	 mm
2 t	Ø400	8,2	5m (M8)	PCS 25	215,80	4,00	112M4C	6,5	5542	261	466
		10,1	5m (M8)		174,50	4,00	112M4C	8,0	4481	261	
		12,7	5m (M8)		138,30	5,50	132M4B	10,1	4884	291	
		15,9	5m (M8)		110,80	7,50	132M4C	12,6	5335	296	
	Ø420	11,0	3m (M6)	PCS 20	168,30	5,50	132M4B	8,3	5943	256	464
		13,9	4m (M7)		132,60	5,50	132M4B	10,6	4682	256	
		16,9	4m (M7)		109,30	7,50	132M4C	12,8	5263	261	
		21,6	4m (M7)		85,40	9,20	132M4	16,4	5044	261	
	Ø440	8,6	5m (M8)	PCS 25	215,80	4,00	112M4C	6,5	5542	261	466
		10,6	5m (M8)		174,50	4,00	112M4C	8,0	4481	261	
		13,4	5m (M8)		138,30	5,50	132M4B	10,1	4884	291	
		16,7	5m (M8)		110,80	7,50	132M4C	12,6	5335	296	
	Ø440	11,5	3m (M6)	PCS 20	168,30	5,50	132M4B	8,3	5943	256	464
		14,6	4m (M7)		132,60	5,50	132M4B	10,6	4682	256	
		17,7	4m (M7)		109,30	7,50	132M4C	12,8	5263	261	
		22,7	4m (M7)		85,40	9,20	132M4	16,4	5044	261	
	Ø440	9,0	5m (M8)	PCS 25	215,80	4,00	112M4C	6,5	5542	261	466
		11,1	5m (M8)		174,50	5,50	132M4B	8,0	6162	291	
		14,0	5m (M8)		138,30	5,50	132M4B	10,1	4884	291	
		17,5	5m (M8)		110,80	7,50	132M4C	12,6	5335	296	
	Ø450	11,8	3m (M6)	PCS 20	168,30	5,50	132M4B	8,3	5943	256	464
		14,9	3m (M6)		132,60	7,50	132M4C	10,6	6385	261	
		18,1	4m (M7)		109,30	7,50	132M4C	12,8	5263	261	
		23,2	4m (M7)		85,40	9,20	132M4	16,4	5044	261	
Ø450	9,2	5m (M8)	PCS 25	215,80	4,00	112M4C	6,5	5542	261	466	
	11,3	5m (M8)		174,50	5,50	132M4B	8,0	6162	291		
	14,3	5m (M8)		138,30	5,50	132M4B	10,1	4884	291		
	17,9	5m (M8)		110,80	7,50	132M4C	12,6	5335	296		
Ø480	12,5	3m (M6)	PCS 20	168,30	5,50	132M4B	8,3	5943	256	464	
	15,9	3m (M6)		132,60	7,50	132M4C	10,6	6385	261		
	19,3	4m (M7)		109,30	7,50	132M4C	12,8	5263	261		
	9,8	5m (M8)		PCS 25	215,80	4,00	112M4C	6,5	5542		261
12,1	5m (M8)	174,50	5,50		132M4B	8,0	6162	291			
15,3	5m (M8)	138,30	7,50		132M4C	10,1	6659	296			
19,1	5m (M8)	110,80	7,50		132M4C	12,6	5335	296			
Ø500	10,2	5m (M8)	PCS 25	215,80	4,00	112M4C	6,5	5542	261	466	
	12,6	5m (M8)		174,50	5,50	132M4B	8,0	6162	291		
	15,9	5m (M8)		138,30	7,50	132M4C	10,1	6659	296		
	19,8	5m (M8)		110,80	7,50	132M4C	12,6	5335	296		
2,5 t	Ø150	5,8	2m (M5)	PCS 5	114,35	3,00	100L4C	12,2	2202	98	460
		7,2	1Am (M4)		91,70	4,00	112M4C	15,3	2355	111	
		10,9	2m (M5)		60,80	5,50	132M4B	23,0	2147	141	
	Ø160	6,2	2m (M5)	PCS 5	114,35	3,00	100L4C	12,2	2202	98	460
		7,7	1Am (M4)		91,70	4,00	112M4C	15,3	2355	111	
		11,6	2m (M5)		60,80	5,50	132M4B	23,0	2147	141	
		4,6	5m (M8)	PCS 10	152,80	2,20	100L4B	9,2	2158	156	462
	5,9	5m (M8)	118,60		3,00	100L4C	11,8	2284	157		
	7,4	5m (M8)	95,40		4,00	112M4C	14,7	2450	169		
	9,4	4m (M7)	75,00		5,50	132M4B	18,7	2648	199		
	Ø170	8,2	1Am (M4)	PCS 5	91,70	4,00	112M4C	15,3	2355	111	460
		4,9	4m (M7)		152,80	3,00	100L4C	9,2	2943	157	
		6,3	5m (M8)	PCS 10	118,60	3,00	100L4C	11,8	2284	157	462
		7,8	5m (M8)		95,40	4,00	112M4C	14,7	2450	169	
	10,0	4m (M7)	75,00	5,50	132M4B	18,7	2648	199			
	Ø180	5,2	4m (M7)	PCS 10	152,80	3,00	100L4C	9,2	2943	157	462
		6,7	4m (M7)		118,60	4,00	112M4C	11,8	3046	169	
		8,3	5m (M8)		95,40	4,00	112M4C	14,7	2450	169	
		10,6	4m (M7)		75,00	5,50	132M4B	18,7	2648	199	
	Ø190	5,5	4m (M7)	PCS 10	152,80	3,00	100L4C	9,2	2943	157	462
		7,0	4m (M7)		118,60	4,00	112M4C	11,8	3046	169	
		8,8	3m (M6)		95,40	5,50	132M4B	14,7	3369	199	
		11,1	4m (M7)		75,00	5,50	132M4B	18,7	2648	199	





2,5 t

 2,5 t	D _T [mm]	V _h [m/min]	FEM (ISO)	Tip / Type / Typ	i _{ges}	P ₁ [kW]	IE2 - IE3 MOTOR	n ₂ (n1:1400) [r.p.m]	M ₂ [Nm]	 Kg ~	 mm	
2,5 t	Ø200	5,8	4m (M7)	PCS 10	152,80	3,00	100L4C	9,2	2943	157	462	
		7,4	4m (M7)			4,00	112M4C	11,8	3046	169		
		9,2	3m (M6)			5,50	132M4B	14,7	3369	199		
		11,7	4m (M7)			5,50	132M4B	18,7	2648	199		
		5,2	5m (M8)	PCS 20	168,30	3,00	100L4C	8,3	3242	214		464
		6,6	5m (M8)			4,00	112M4C	10,6	3405	227		
		8,0	5m (M8)			4,00	112M4C	12,8	2807	227		
		10,3	5m (M8)			5,50	132M4B	16,4	3016	256		
	Ø210	6,0	7,8	4m (M7)	PCS 10	152,80	3,00	100L4C	9,2	2943	157	462
			9,7	4m (M7)			4,00	112M4C	11,8	3046	169	
			12,3	3m (M6)			5,50	132M4B	14,7	3369	199	
				3m (M6)			7,50	132M4C	18,7	3611	204	
		5,5	7,0	5m (M8)	PCS 20	168,30	3,00	100L4C	8,3	3242	214	464
			8,5	5m (M8)			4,00	112M4C	10,6	3405	227	
			10,8	5m (M8)			4,00	112M4C	12,8	2807	227	
				5m (M8)			5,50	132M4B	16,4	3016	256	
	Ø220	6,3	8,2	4m (M7)	PCS 10	152,80	3,00	100L4C	9,2	2943	157	462
			10,1	4m (M7)			4,00	112M4C	11,8	3046	169	
			12,9	3m (M6)			5,50	132M4B	14,7	3369	199	
				3m (M6)			7,50	132M4C	18,7	3611	204	
		5,7	7,3	5m (M8)	PCS 20	168,30	3,00	100L4C	8,3	3242	214	464
			8,9	5m (M8)			4,00	112M4C	10,6	3405	227	
			11,3	5m (M8)			5,50	132M4B	12,8	3860	256	
				5m (M8)			5,50	132M4B	16,4	3016	256	
8,7	5m (M8)	PCS 25	110,80	5,50	132M4B	12,6	3913	291	466			
Ø230	6,6	8,5	3m (M6)	PCS 10	152,80	4,00	112M4C	9,2	3924	169	462	
		10,6	4m (M7)			4,00	112M4C	11,8	3046	169		
		13,5	3m (M6)			5,50	132M4B	14,7	3369	199		
			3m (M6)			7,50	132M4C	18,7	3611	204		
	6,0	7,6	5m (M8)	PCS 20	168,30	3,00	100L4C	8,3	3242	214	464	
		9,3	5m (M8)			4,00	112M4C	10,6	3405	227		
		11,8	5m (M8)			5,50	132M4B	12,8	3860	256		
			4m (M7)			7,50	132M4C	16,4	4112	261		
9,1	5m (M8)	PCS 25	110,80	5,50	132M4B	12,6	3913	291	466			
Ø240	6,9	8,9	3m (M6)	PCS 10	152,80	4,00	112M4C	9,2	3924	169	462	
		11,1	2m (M5)			5,50	132M4B	11,8	4188	199		
		14,1	3m (M6)			5,50	132M4B	14,7	3369	199		
			3m (M6)			7,50	132M4C	18,7	3611	204		
	6,3	8,0	5m (M8)	PCS 20	168,30	3,00	100L4C	8,3	3242	214	464	
		9,7	5m (M8)			4,00	112M4C	10,6	3405	227		
		12,4	5m (M8)			5,50	132M4B	12,8	3860	256		
			4m (M7)			7,50	132M4C	16,4	4112	261		
4,9	5m (M8)	PCS 25	215,80	3,00	100L4C	6,5	4156	249	466			
9,5	5m (M8)		110,80	5,50	132M4B	12,6	3913	291				
Ø250	7,2	9,3	3m (M6)	PCS 10	152,80	4,00	112M4C	9,2	3924	169	462	
		11,5	2m (M5)			5,50	132M4B	11,8	4188	199		
		14,7	3m (M6)			5,50	132M4B	14,7	3369	199		
			3m (M6)			7,50	132M4C	18,7	3611	204		
	6,5	8,3	4m (M7)	PCS 20	168,30	4,00	112M4C	8,3	4322	227	464	
		10,1	5m (M8)			4,00	112M4C	10,6	3405	227		
		12,9	5m (M8)			5,50	132M4B	12,8	3860	256		
			4m (M7)			7,50	132M4C	16,4	4112	261		
5,1	5m (M8)	PCS 25	215,80	3,00	100L4C	6,5	4156	249	466			
9,9	5m (M8)		110,80	5,50	132M4B	12,6	3913	291				
Ø260	7,5	9,6	3m (M6)	PCS 10	152,80	4,00	112M4C	9,2	3924	169	462	
		12,0	2m (M5)			5,50	132M4B	11,8	4188	199		
		15,2	1Am (M4)			7,50	132M4C	14,7	4594	204		
			3m (M6)			7,50	132M4C	18,7	3611	204		





1/1

2,5 t



 2,5 t	D_T [mm]	V_h [m/min]	FEM (ISO)	Tip / Type / Typ	i_{ges}	P₁ [kW]	IE2 - IE3 MOTOR	n₂ (n1:1400) [r.p.m]	M₂ [Nm]	Kg ~	 mm						
2,5 t	Ø260	6,8	4m (M7)	PCS 20		168,30	4,00	112M4C	8,3	4322	227	464					
		8,6	4m (M7)			132,60	5,50	132M4B	10,6	4682	256						
		10,5	5m (M8)			109,30	5,50	132M4B	12,8	3860	256						
		13,4	4m (M7)			85,40	7,50	132M4C	16,4	4112	261						
	Ø270	5,3	5m (M8)	PCS 25		215,80	3,00	100L4C	6,5	4156	249	466					
		6,6	5m (M8)			174,50	4,00	112M4C	8,0	4481	261						
		10,3	5m (M8)			110,80	5,50	132M4B	12,6	3913	291						
		7,8	3m (M6)			PCS 10		152,80	4,00	112M4C	9,2		3924	169	462		
	10,0	2m (M5)	118,60	5,50	132M4B			11,8	4188	199							
	12,4	1Am (M4)	95,40	7,50	132M4C			14,7	4594	204							
	15,8	3m (M6)	75,00	7,50	132M4C			18,7	3611	204							
	Ø280	Ø270	7,1	4m (M7)	PCS 20		168,30	4,00	112M4C	8,3	4322	227	464				
			9,0	4m (M7)			132,60	5,50	132M4B	10,6	4682	256					
			10,9	5m (M8)			109,30	5,50	132M4B	12,8	3860	256					
		Ø280	Ø270	13,9	4m (M7)	PCS 25		85,40	7,50	132M4C	16,4	4112	261	466			
				5,5	5m (M8)			215,80	3,00	100L4C	6,5	4156	249				
				6,8	5m (M8)			174,50	4,00	112M4C	8,0	4481	261				
	Ø290	Ø280	10,7	5m (M8)	PCS 25		110,80	5,50	132M4B	12,6	3913	291	466				
			8,1	3m (M6)			PCS 10		152,80	4,00	112M4C	9,2		3924	169	462	
			10,4	2m (M5)					118,60	5,50	132M4B	11,8		4188	199		
		12,9	1Am (M4)	95,40	7,50	132M4C			14,7	4594	204						
		Ø290	Ø280	16,4	2m (M5)	PCS 10		75,00	9,20	132M4	18,7	4430	204	462			
				7,3	4m (M7)			PCS 20		168,30	4,00	112M4C	8,3		4322	227	464
				9,3	4m (M7)					132,60	5,50	132M4B	10,6		4682	256	
11,3			5m (M8)	109,30	5,50	132M4B	12,8			3860	256						
Ø290			Ø280	14,4	4m (M7)	PCS 25		85,40	7,50	132M4C	16,4	4112	261	466			
	5,7			5m (M8)	215,80			3,00	100L4C	6,5	4156	249					
	7,1	5m (M8)		174,50	4,00			112M4C	8,0	4481	261						
Ø300	Ø290	8,9	5m (M8)	PCS 25		138,30	5,50	132M4B	10,1	4884	291	466					
		11,1	5m (M8)			110,80	5,50	132M4B	12,6	3913	291						
		8,3	3m (M6)			PCS 10		152,80	4,00	112M4C	9,2		3924	169	462		
	10,8	2m (M5)	118,60	5,50	132M4B			11,8	4188	199							
	13,4	1Am (M4)	95,40	7,50	132M4C			14,7	4594	204							
	Ø300	Ø290	17,0	2m (M5)	PCS 10		75,00	9,20	132M4	18,7	4430	204	462				
			7,6	4m (M7)			PCS 20		168,30	4,00	112M4C	8,3		4322	227	464	
			9,6	4m (M7)					132,60	5,50	132M4B	10,6		4682	256		
		11,7	5m (M8)	109,30	5,50	132M4B			12,8	3860	256						
Ø300		Ø290	14,9	4m (M7)	PCS 25		85,40	7,50	132M4C	16,4	4112	261	466				
			5,9	5m (M8)			215,80	3,00	100L4C	6,5	4156	249					
	7,3		5m (M8)	174,50			4,00	112M4C	8,0	4481	261						
Ø310	Ø300	9,2	5m (M8)	PCS 25		138,30	5,50	132M4B	10,1	4884	291	466					
		11,5	5m (M8)			110,80	5,50	132M4B	12,6	3913	291						
		11,1	2m (M5)			PCS 10		118,60	5,50	132M4B	11,8		4188	199	462		
	13,8	1Am (M4)	95,40	7,50	132M4C			14,7	4594	204							
	17,6	2m (M5)	75,00	9,20	132M4			18,7	4430	204							
	Ø310	Ø300	7,8	4m (M7)	PCS 20		168,30	4,00	112M4C	8,3	4322	227	464				
			10,0	4m (M7)			132,60	5,50	132M4B	10,6	4682	256					
			12,1	4m (M7)			109,30	7,50	132M4C	12,8	5263	261					
		Ø310	Ø300	15,5	4m (M7)	PCS 25		85,40	7,50	132M4C	16,4	4112	261	466			
6,1				5m (M8)	215,80			3,00	100L4C	6,5	4156	249					
7,6				5m (M8)	174,50			4,00	112M4C	8,0	4481	261					
Ø310	Ø300	9,5	5m (M8)	PCS 25		138,30	5,50	132M4B	10,1	4884	291	466					
		11,9	5m (M8)			110,80	7,50	132M4C	12,6	5335	296						
		11,5	2m (M5)			PCS 10		118,60	5,50	132M4B	11,8		4188	199	462		
	14,3	1Am (M4)	95,40	7,50	132M4C			14,7	4594	204							
18,2	2m (M5)	75,00	9,20	132M4	18,7			4430	204								
Ø310	Ø300	8,1	4m (M7)	PCS 20		168,30	4,00	112M4C	8,3	4322	227	464					
		10,3	4m (M7)			132,60	5,50	132M4B	10,6	4682	256						
		12,5	4m (M7)			109,30	7,50	132M4C	12,8	5263	261						
		16,0	4m (M7)			85,40	7,50	132M4C	16,4	4112	261						

2,5 t

	D _T [mm]	V _h [m/min]	FEM (ISO)	Tip / Type / Typ	i _{ges}	P ₁ [kW]	IE2 - IE3 MOTOR	n ₂ (n1:1400) [r.p.m]	M ₂ [Nm]	 Kg ~	 mm			
2,5 t	Ø310	6,3	5m (M8)	PCS 25	215,80	3,00	100L4C	6,5	4156	249	466			
		7,8	5m (M8)			4,00	112M4C	8,0	4481	261				
		9,9	5m (M8)			5,50	132M4B	10,1	4884	291				
		12,3	5m (M8)			7,50	132M4C	12,6	5335	296				
	Ø320	14,8 18,8	1Am (M4)	PCS 10	95,40 75,00	7,50	132M4C	14,7	4594	204	462			
			2m (M5)			9,20	132M4	18,7	4430	204				
		8,4 10,6 12,9 16,5	4m (M7)	PCS 20	168,30 132,60 109,30 85,40	4,00	112M4C	8,3	4322	227	464			
			4m (M7)			5,50	132M4B	10,6	4682	256				
			4m (M7)			7,50	132M4C	12,8	5263	261				
			4m (M7)			9,20	132M4	16,4	5044	261				
		6,5 8,1 10,2 12,7	5m (M8)	PCS 25	215,80 174,50 138,30 110,80	4,00	112M4C	6,5	5542	261	466			
			5m (M8)			4,00	112M4C	8,0	4481	261				
	5m (M8)		5,50			132M4B	10,1	4884	291					
	5m (M8)		7,50			132M4C	12,6	5335	296					
	Ø330	15,2 19,4	1Am (M4)	PCS 10	95,40 75,00	7,50	132M4C	14,7	4594	204	462			
			2m (M5)			9,20	132M4	18,7	4430	204				
		8,6 10,9 13,3 17,0	3m (M6)	PCS 20	168,30 132,60 109,30 85,40	5,50	132M4B	8,3	5943	256	464			
			4m (M7)			5,50	132M4B	10,6	4682	256				
			4m (M7)			7,50	132M4C	12,8	5263	261				
			4m (M7)			9,20	132M4	16,4	5044	261				
	6,7 8,3 10,5 13,1	5m (M8)	PCS 25	215,80 174,50 138,30 110,80	4,00	112M4C	6,5	5542	261	466				
		5m (M8)			4,00	112M4C	8,0	4481	261					
		5m (M8)			5,50	132M4B	10,1	4884	291					
		5m (M8)			7,50	132M4C	12,6	5335	296					
	Ø340	15,7	1Am (M4)	PCS 10	95,40	7,50	132M4C	14,7	4594	204	462			
			8,9 11,3 13,7 17,5			3m (M6)	PCS 20	168,30 132,60 109,30 85,40	5,50	132M4B		8,3	5943	256
						4m (M7)			5,50	132M4B		10,6	4682	256
		6,9 8,6 10,8 13,5	5m (M8)	PCS 25	215,80 174,50 138,30 110,80	4,00	112M4C	6,5	5542	261	466			
			5m (M8)			4,00	112M4C	8,0	4481	261				
			5m (M8)			5,50	132M4B	10,1	4884	291				
	10,8 13,5	5m (M8)	PCS 25	110,80	7,50	132M4C	12,6	5335	296	466				
		9,1 11,6 14,1 18,0			3m (M6)	PCS 20	168,30 132,60 109,30 85,40	5,50	132M4B		8,3	5943	256	
					4m (M7)			5,50	132M4B		10,6	4682	256	
	7,1 8,8 11,1 13,9	5m (M8)	PCS 25	215,80 174,50 138,30 110,80	4,00	112M4C	6,5	5542	261	466				
		5m (M8)			5,50	132M4B	8,0	6162	291					
	11,1 13,9	5m (M8)	PCS 25	110,80	7,50	132M4C	12,6	5335	296	466				
		5m (M8)			7,50	132M4C	12,6	5335	296					
	Ø360	9,4 11,9 14,5 18,5	3m (M6)	PCS 20	168,30 132,60 109,30 85,40	5,50	132M4B	8,3	5943	256	464			
			3m (M6)			7,50	132M4C	10,6	6385	261				
		7,3 9,1 11,4 14,3	5m (M8)	PCS 25	215,80 174,50 138,30 110,80	4,00	112M4C	6,5	5542	261	466			
			5m (M8)			5,50	132M4B	8,0	6162	291				
	11,4 14,3	5m (M8)	PCS 25	110,80	7,50	132M4C	12,6	5335	296	466				
		5m (M8)			7,50	132M4C	12,6	5335	296					
	Ø380	9,9 12,6 15,3 19,6	3m (M6)	PCS 20	168,30 132,60 109,30 85,40	5,50	132M4B	8,3	5943	256	464			
			3m (M6)			7,50	132M4C	10,6	6385	261				
		7,7 9,6 12,1 15,1	5m (M8)	PCS 25	215,80 174,50 138,30 110,80	4,00	112M4C	6,5	5542	261	466			
			5m (M8)			5,50	132M4B	8,0	6162	291				
	12,1 15,1	5m (M8)	PCS 25	110,80	7,50	132M4C	12,6	6659	296	466				
5m (M8)		7,50			132M4C	12,6	5335	296						
Ø400	10,5 13,3 16,1 20,6	3m (M6)	PCS 20	168,30 132,60 109,30 85,40	5,50	132M4B	8,3	5943	256	464				
		3m (M6)			7,50	132M4C	10,6	6385	261					
	16,1 20,6	4m (M7)	PCS 20	109,30 85,40	7,50	132M4C	12,8	5263	261	464				
		3m (M6)			11,00	160M4B	16,4	6031	304					





2,5 - 3,2 t

 t	D_T [mm]	V_h [m/min]	FEM (ISO)	Tip / Type / Typ	i_{ges}	P₁ [kW]	IE2 - IE3 MOTOR	n₂ (n1:1400) [r.p.m]	M₂ [Nm]	Kg ~	 mm
2,5 t	Ø400	8,2	5m (M8)	PCS 25	215,80	4,00	112M4C	6,5	5542	261	466
		10,1	5m (M8)		174,50	5,50	132M4B	8,0	6162	291	
		12,7	5m (M8)		138,30	7,50	132M4C	10,1	6659	296	
		15,9	5m (M8)		110,80	7,50	132M4C	12,6	5335	296	
	Ø420	11,0	3m (M6)	PCS 20	168,30	5,50	132M4B	8,3	5943	256	464
		13,9	3m (M6)		132,60	7,50	132M4C	10,6	6385	261	
		16,9	3m (M6)		109,30	9,20	132M4	12,8	6456	261	
		21,6	3m (M6)		85,40	11,00	160M4B	16,4	6031	304	
	Ø440	8,6	5m (M8)	PCS 25	215,80	4,00	112M4C	6,5	5542	261	466
		10,6	5m (M8)		174,50	5,50	132M4B	8,0	6162	291	
		13,4	5m (M8)		138,30	7,50	132M4C	10,1	6659	296	
		16,7	4m (M7)		110,80	9,20	132M4	12,6	6545	296	
	Ø440	11,5	3m (M6)	PCS 20	168,30	5,50	132M4B	8,3	5943	256	464
		14,6	3m (M6)		132,60	7,50	132M4C	10,6	6385	261	
		17,7	3m (M6)		109,30	9,20	132M4	12,8	6456	261	
		22,7	3m (M6)		85,40	11,00	160M4B	16,4	6031	304	
	Ø440	9,0	4m (M7)	PCS 25	215,80	5,50	132M4B	6,5	7620	291	466
		11,1	5m (M8)		174,50	5,50	132M4B	8,0	6162	291	
		14,0	5m (M8)		138,30	7,50	132M4C	10,1	6659	296	
		17,5	4m (M7)		110,80	9,20	132M4	12,6	6545	296	
	Ø450	11,8	3m (M6)	PCS 20	168,30	5,50	132M4B	8,3	5943	256	464
		14,9	3m (M6)		132,60	7,50	132M4C	10,6	6385	261	
		18,1	3m (M6)		109,30	9,20	132M4	12,8	6456	261	
		9,2	4m (M7)		PCS 25	215,80	5,50	132M4B	6,5	7620	
11,3	5m (M8)	174,50	5,50	132M4B		8,0	6162	291			
14,3	5m (M8)	138,30	7,50	132M4C		10,1	6659	296			
17,9	4m (M7)	110,80	9,20	132M4		12,6	6545	296			
Ø480	12,5	1Am (M4)	PCS 20	168,30	7,50	132M4C	8,3	8104	261	464	
	15,9	3m (M6)		132,60	7,50	132M4C	10,6	6385	261		
	19,3	3m (M6)		109,30	9,20	132M4	12,8	6456	261		
	9,8	4m (M7)		PCS 25	215,80	5,50	132M4B	6,5	7620		291
12,1	4m (M7)	174,50	7,50		132M4C	8,0	8403	296			
15,3	5m (M8)	138,30	7,50		132M4C	10,1	6659	296			
19,1	4m (M7)	110,80	9,20		132M4	12,6	6545	296			
Ø480	9,1	5m (M8)	PCS 50	231,90	5,50	132M4B	6,0	8189	519	468	
	Ø500	10,2	4m (M7)	PCS 25	215,80	5,50	132M4B	6,5	7620	291	466
		12,6	4m (M7)		174,50	7,50	132M4C	8,0	8403	296	
15,9		5m (M8)	138,30		7,50	132M4C	10,1	6659	296		
Ø500	9,5	5m (M8)	PCS 50	231,90	5,50	132M4B	6,0	8189	519	468	
	12,1	5m (M8)		181,20	7,50	132M4C	7,7	8725	524		
23,9	5m (M8)	91,90	15,00	160L4A	15,2	8850	573				
Ø520	12,6	5m (M8)	PCS 50	181,20	7,50	132M4C	7,7	8725	524	468	
	20,0	5m (M8)		114,50	11,00	160M4B	12,2	8086	566		
	24,9	5m (M8)		91,90	15,00	160L4A	15,2	8850	573		
Ø550	13,4	5m (M8)	PCS 50	181,20	7,50	132M4C	7,7	8725	524	468	
	16,5	5m (M8)		146,60	9,20	132M4	9,5	8659	524		
	21,1	5m (M8)		114,50	11,00	160M4B	12,2	8086	566		
	26,3	5m (M8)		91,90	15,00	160L4A	15,2	8850	573		
Ø580	14,1	5m (M8)	PCS 50	181,20	7,50	132M4C	7,7	8725	524	468	
	17,4	5m (M8)		146,60	9,20	132M4	9,5	8659	524		
	22,3	5m (M8)		114,50	11,00	160M4B	12,2	8086	566		
	27,8	5m (M8)		91,90	15,00	160L4A	15,2	8850	573		
Ø600	14,6	5m (M8)	PCS 50	181,20	7,50	132M4C	7,7	8725	524	468	
	18,0	5m (M8)		146,60	9,20	132M4	9,5	8659	524		
	23,0	5m (M8)		114,50	11,00	160M4B	12,2	8086	566		
	28,7	5m (M8)		91,90	15,00	160L4A	15,2	8850	573		
3,2 t	Ø160	4,6	4m (M7)	PCS 10	152,80	3,00	100L4C	9,2	2943	157	462
		5,9	4m (M7)		118,60	4,00	112M4C	11,8	3046	169	
		7,4	3m (M6)		95,40	5,50	132M4B	14,7	3369	199	
		9,4	3m (M6)		75,00	7,50	132M4C	18,7	3611	204	





3,2 t

 3,2 t	D _T [mm]	V _h [m/min]	FEM (ISO)	Tip / Type / Typ	i _{ges}	P ₁ [kW]	IE2 - IE3 MOTOR	n ₂ (n1:1400) [r.p.m]	M ₂ [Nm]	 Kg ~	 mm
3,2 t	Ø170	4,9	4m (M7)	PCS 10	152,80	3,00	100L4C	9,2	2943	157	262
		6,3	4m (M7)		118,60	4,00	112M4C	11,8	3046	169	
		7,8	3m (M6)		95,40	5,50	132M4B	14,7	3369	199	
		10,0	3m (M6)		75,00	7,50	132M4C	18,7	3611	204	
	Ø180	5,2	3m (M6)	PCS 10	152,80	4,00	112M4C	9,2	3924	169	262
		6,7	4m (M7)		118,60	4,00	112M4C	11,8	3046	169	
		8,3	3m (M6)		95,40	5,50	132M4B	14,7	3369	199	
		10,6	3m (M6)		75,00	7,50	132M4C	18,7	3611	204	
	Ø190	5,5	3m (M6)	PCS 10	152,80	4,00	112M4C	9,2	3924	169	262
		7,0	2m (M5)		118,60	5,50	132M4B	11,8	4188	199	
		8,8	3m (M6)		95,40	5,50	132M4B	14,7	3369	199	
		11,1	3m (M6)		75,00	7,50	132M4C	18,7	3611	204	
	Ø200	5,8	3m (M6)	PCS 10	152,80	4,00	112M4C	9,2	3924	169	262
		7,4	2m (M5)		118,60	5,50	132M4B	11,8	4188	199	
		9,2	3m (M6)		95,40	5,50	132M4B	14,7	3369	199	
		11,7	3m (M6)		75,00	7,50	132M4C	18,7	3611	204	
	Ø200	5,2	4m (M7)	PCS 20	168,30	4,00	112M4C	8,3	4322	227	264
		6,6	5m (M8)		132,60	4,00	112M4C	10,6	3405	227	
		8,0	5m (M8)		109,30	5,50	132M4B	12,8	3860	256	
		10,3	4m (M7)		85,40	7,50	132M4C	16,4	4112	261	
	Ø210	6,0	3m (M6)	PCS 10	152,80	4,00	112M4C	9,2	3924	169	262
		7,8	2m (M5)		118,60	5,50	132M4B	11,8	4188	199	
		9,7	1Am (M4)		95,40	7,50	132M4C	14,7	4594	204	
		12,3	3m (M6)		75,00	7,50	132M4C	18,7	3611	204	
Ø210	5,5	4m (M7)	PCS 20	168,30	4,00	112M4C	8,3	4322	227	264	
	7,0	4m (M7)		132,60	5,50	132M4B	10,6	4682	256		
	8,5	5m (M8)		109,30	5,50	132M4B	12,8	3860	256		
	10,8	4m (M7)		85,40	7,50	132M4C	16,4	4112	261		
Ø220	6,3	3m (M6)	PCS 10	152,80	4,00	112M4C	9,2	3924	169	262	
	8,2	2m (M5)		118,60	5,50	132M4B	11,8	4188	199		
	10,1	1Am (M4)		95,40	7,50	132M4C	14,7	4594	204		
	12,9	2m (M5)		75,00	9,20	132M4	18,7	4430	204		
Ø220	5,7	4m (M7)	PCS 20	168,30	4,00	112M4C	8,3	4322	227	264	
	7,3	4m (M7)		132,60	5,50	132M4B	10,6	4682	256		
	8,9	5m (M8)		109,30	5,50	132M4B	12,8	3860	256		
	11,3	4m (M7)		85,40	7,50	132M4C	16,4	4112	261		
Ø220	4,5	5m (M8)	PCS 25	215,80	3,00	100L4C	6,5	4156	249	266	
	5,5	5m (M8)		174,50	4,00	112M4C	8,0	4481	261		
	7,0	5m (M8)		138,30	5,50	132M4B	10,1	4884	291		
	8,7	5m (M8)		110,80	5,50	132M4B	12,6	3913	291		
Ø230	6,6	3m (M6)	PCS 10	152,80	4,00	112M4C	9,2	3924	169	262	
	8,5	2m (M5)		118,60	5,50	132M4B	11,8	4188	199		
	10,6	1Am (M4)		95,40	7,50	132M4C	14,7	4594	204		
	13,5	2m (M5)		75,00	9,20	132M4	18,7	4430	204		
Ø230	6,0	4m (M7)	PCS 20	168,30	4,00	112M4C	8,3	4322	227	264	
	7,6	4m (M7)		132,60	5,50	132M4B	10,6	4682	256		
	9,3	4m (M7)		109,30	7,50	132M4C	12,8	5263	261		
	11,8	4m (M7)		85,40	7,50	132M4C	16,4	4112	261		
Ø230	4,7	5m (M8)	PCS 25	215,80	3,00	100L4C	6,5	4156	249	266	
	5,8	5m (M8)		174,50	4,00	112M4C	8,0	4481	261		
	7,3	5m (M8)		138,30	5,50	132M4B	10,1	4884	291		
	9,1	5m (M8)		110,80	5,50	132M4B	12,6	3913	291		
Ø240	8,9	2m (M5)	PCS 10	118,60	5,50	132M4B	11,8	4188	199	262	
	11,1	1Am (M4)		95,40	7,50	132M4C	14,7	4594	204		
	14,1	2m (M5)		75,00	9,20	132M4	18,7	4430	204		
	6,3	4m (M7)		PCS 20	168,30	4,00	112M4C	8,3	4322		227
8,0	4m (M7)	132,60	5,50		132M4B	10,6	4682	256			
9,7	4m (M7)	109,30	7,50		132M4C	12,8	5263	261			
12,4	4m (M7)	85,40	7,50		132M4C	16,4	4112	261			
Ø240	4,9	5m (M8)	PCS 25	215,80	3,00	100L4C	6,5	4156	249	266	
	6,0	5m (M8)		174,50	4,00	112M4C	8,0	4481	261		
	7,6	5m (M8)		138,30	5,50	132M4B	10,1	4884	291		
	9,5	5m (M8)		110,80	7,50	132M4C	12,6	5335	296		





1/1

3,2 t

 3,2 t	D_T [mm]	V_h [m/min]	FEM (ISO)	Tip / Type / Typ	i_{ges}	P₁ [kW]	IE2 - IE3 MOTOR	n₂ (n1:1400) [r.p.m]	M₂ [Nm]	Kg ~	 mm
3,2 t	Ø250	11,5 14,7	1Am (M4) 2m (M5)	PCS 10	95,40 75,00	7,50 9,20	132M4C 132M4	14,7 18,7	4594 4430	204 204	462
		6,5 8,3 10,1 12,9	4m (M7) 4m (M7) 4m (M7) 4m (M7)	PCS 20	168,30 132,60 109,30 85,40	4,00 5,50 7,50 9,20	112M4C 132M4B 132M4C 132M4	8,3 10,6 12,8 16,4	4322 4682 5263 5044	227 256 265 261	464
		5,1 6,3 8,0 9,9	5m (M8) 5m (M8) 5m (M8) 5m (M8)	PCS 25	215,80 174,50 138,30 110,80	4,00 4,00 5,50 7,50	112M4C 112M4C 132M4B 132M4C	6,5 8,0 10,1 12,6	5542 4481 4884 5335	261 261 291 296	466
		12,0 15,2	1Am (M4) 2m (M5)	PCS 10	95,40 75,00	7,50 9,20	132M4C 132M4	14,7 18,7	4594 4430	204 204	462
		6,8 8,6 10,5 13,4	3m (M6) 4m (M7) 4m (M7) 4m (M7)	PCS 20	168,30 132,60 109,30 85,40	5,50 5,50 7,50 9,20	132M4B 132M4B 132M4C 132M4	8,3 10,6 12,8 16,4	5943 4682 5263 5044	256 256 261 261	464
		5,3 6,6 8,3 10,3	5m (M8) 5m (M8) 5m (M8) 5m (M8)	PCS 25	215,80 174,50 138,30 110,80	4,00 4,00 5,50 7,50	112M4C 112M4C 132M4B 132M4C	6,5 8,0 10,1 12,6	5542 4481 4884 5335	261 261 291 296	466
	Ø270	12,4	1Am (M4)	PCS 10	95,40	7,50	132M4C	14,7	4594	204	462
		7,1 9,0 10,9 13,9	3m (M6) 4m (M7) 4m (M7) 4m (M7)	PCS 20	168,30 132,60 109,30 85,40	5,50 5,50 7,50 9,20	132M4B 132M4B 132M4C 132M4	8,3 10,6 12,8 16,4	5943 4682 5263 5044	256 256 261 261	464
		5,5 6,8 8,6 10,7	5m (M8) 5m (M8) 5m (M8) 5m (M8)	PCS 25	215,80 174,50 138,30 110,80	4,00 5,50 5,50 7,50	112M4C 132M4B 132M4B 132M4C	6,5 8,0 10,1 12,6	5542 6162 4884 5335	261 291 291 296	466
		7,3 9,3 11,3 14,4	3m (M6) 3m (M6) 4m (M7) 4m (M7)	PCS 20	168,30 132,60 109,30 85,40	5,50 7,50 7,50 9,20	132M4B 132M4C 132M4C 132M4	8,3 10,6 12,8 16,4	5943 6385 5263 5044	256 261 261 261	464
		5,7 7,1 8,9 11,1	5m (M8) 5m (M8) 5m (M8) 5m (M8)	PCS 25	215,80 174,50 138,30 110,80	4,00 5,50 5,50 7,50	112M4C 132M4B 132M4B 132M4C	6,5 8,0 10,1 12,6	5542 6162 4884 5335	261 291 291 296	466
		Ø290	7,6 9,6 11,7 14,9	3m (M6) 3m (M6) 4m (M7) 4m (M7)	PCS 20	168,30 132,60 109,30 85,40	5,50 7,50 7,50 9,20	132M4B 132M4C 132M4C 132M4	8,3 10,6 12,8 16,4	5943 6385 5263 5044	256 261 261 261
5,9 7,3 9,2 11,5	5m (M8) 5m (M8) 5m (M8) 5m (M8)		PCS 25	215,80 174,50 138,30 110,80	4,00 5,50 5,50 7,50	112M4C 132M4B 132M4B 132M4C	6,5 8,0 10,1 12,6	5542 6162 4884 5335	261 291 291 296	466	
7,8 10,0 12,1 15,5	3m (M6) 3m (M6) 4m (M7) 3m (M6)		PCS 20	168,30 132,60 109,30 85,40	5,50 7,50 7,50 11,00	132M4B 132M4C 132M4C 160M4B	8,3 10,6 12,8 16,4	5943 6385 5263 6031	256 261 261 304	464	
6,1 7,6 9,5 11,9	5m (M8) 5m (M8) 5m (M8) 5m (M8)		PCS 25	215,80 174,50 138,30 110,80	4,00 5,50 7,50 7,50	112M4C 132M4B 132M4C 132M4C	6,5 8,0 10,1 12,6	5542 6162 6659 5335	261 291 296 296	466	
Ø310	8,1 10,3 12,5 16,0	3m (M6) 3m (M6) 4m (M7) 3m (M6)	PCS 20	168,30 132,60 109,30 85,40	5,50 7,50 7,50 11,00	132M4B 132M4C 132M4C 160M4B	8,3 10,6 12,8 16,4	5943 6385 5263 6031	256 261 261 304	464	
	6,3 7,8 9,9 12,3	5m (M8) 5m (M8) 5m (M8) 5m (M8)	PCS 25	215,80 174,50 138,30 110,80	4,00 5,50 7,50 7,50	112M4C 132M4B 132M4C 132M4C	6,5 8,0 10,1 12,6	5542 6162 6659 5335	261 291 296 296	466	





3,2 t



 3,2 t	D _T [mm]	V _h [m/min]	FEM (ISO)	Tip / Type / Typ	i _{ges}	P ₁ [kW]	IE2 - IE3 MOTOR	n ₂ (n1:1400) [r.p.m]	M ₂ [Nm]	 Kg ~	 mm
3,2 t	Ø320	8,4	3m (M6)	PCS 20	168,30	5,50	132M4B	8,3	5943	256	464
		10,6	3m (M6)			7,50	132M4C	10,6	6385	261	
		12,9	3m (M6)			9,20	132M4	12,8	6456	261	
		16,5	3m (M6)			11,00	160M4B	16,4	6031	304	
	Ø320	6,5	5m (M8)	PCS 25	215,80	4,00	112M4C	6,5	5542	261	466
		8,1	5m (M8)			5,50	132M4B	8,0	6162	291	
		10,2	5m (M8)			7,50	132M4C	10,1	6659	296	
		12,7	4m (M7)			9,20	132M4	12,6	6545	296	
	Ø330	8,6	3m (M6)	PCS 20	168,30	5,50	132M4B	8,3	5943	256	464
		10,9	3m (M6)			7,50	132M4C	10,6	6385	261	
		13,3	3m (M6)			9,20	132M4	12,8	6456	261	
		17,0	3m (M6)			11,00	160M4B	16,4	6031	304	
	Ø330	6,7	5m (M8)	PCS 25	215,80	4,00	112M4C	6,5	5542	261	466
		8,3	5m (M8)			5,50	132M4B	8,0	6162	291	
		10,5	5m (M8)			7,50	132M4C	10,1	6659	296	
		13,1	4m (M7)			9,20	132M4	12,6	6545	296	
	Ø340	8,9	3m (M6)	PCS 20	168,30	5,50	132M4B	8,3	5943	256	464
		11,3	3m (M6)			7,50	132M4C	10,6	6385	261	
		13,7	3m (M6)			9,20	132M4	12,8	6456	261	
		17,5	3m (M6)			11,00	160M4B	16,4	6031	304	
	Ø340	6,9	4m (M7)	PCS 25	215,80	5,50	132M4B	6,5	7620	291	466
		8,6	5m (M8)			5,50	132M4B	8,0	6162	291	
		10,8	5m (M8)			7,50	132M4C	10,1	6659	296	
		13,5	4m (M7)			9,20	132M4	12,6	6545	296	
Ø350	9,1	3m (M6)	PCS 20	168,30	5,50	132M4B	8,3	5943	256	464	
	11,6	3m (M6)			7,50	132M4C	10,6	6385	261		
	14,1	3m (M6)			9,20	132M4	12,8	6456	261		
	18,0	3m (M6)			11,00	160M4B	16,4	6031	304		
Ø350	7,1	4m (M7)	PCS 25	215,80	5,50	132M4B	6,5	7620	291	466	
	8,8	5m (M8)			5,50	132M4B	8,0	6162	291		
	11,1	5m (M8)			7,50	132M4C	10,1	6659	296		
	13,9	4m (M7)			9,20	132M4	12,6	6545	296		
Ø360	9,4	1Am (M4)	PCS 20	168,30	7,50	132M4C	8,3	8104	261	464	
	11,9	3m (M6)			7,50	132M4C	10,6	6385	261		
	14,5	3m (M6)			9,20	132M4	12,8	6456	261		
	7,3	4m (M7)			PCS 25	215,80	5,50	132M4B	6,5		7620
9,1	5m (M8)	5,50	132M4B	8,0			6162	291			
11,4	5m (M8)	7,50	132M4C	10,1			6659	296			
14,3	4m (M7)	9,20	132M4	12,6			6545	296			
Ø370	6,8	5m (M8)	PCS 50	231,90	5,50	132M4B	6,0	8189	519	468	
	7,0	5m (M8)	PCS 50	231,90	5,50	132M4B	6,0	8189	519	468	
Ø380	9,9	1Am (M4)	PCS 20	168,30	7,50	132M4C	8,3	8104	261	464	
	12,6	1Am (M4)			9,20	132M4	10,6	7832	261		
	15,3	3m (M6)			9,20	132M4	12,8	6456	261		
	7,7	4m (M7)			PCS 25	215,80	5,50	132M4B	6,5		7620
9,6	4m (M7)	5,50	132M4C	8,0			8403	296			
12,1	5m (M8)	7,50	132M4C	10,1			6659	296			
15,1	4m (M7)	9,20	132M4	12,6			6545	296			
Ø380	7,2	5m (M8)	PCS 50	231,90	5,50	132M4B	6,0	8189	519	468	
	10,5	1Am (M4)	PCS 20	168,30	7,50	132M4C	8,3	8104	261	464	
13,3	1Am (M4)	9,20			132M4	10,6	7832	261			
16,1	1Am (M4)	9,20			160M4B	12,8	7719	304			
8,2	4m (M7)	PCS 25			215,80	5,50	132M4B	6,5	7620		291
10,1	4m (M7)		5,50	132M4C		8,0	8403	296			
12,7	4m (M7)		9,20	132M4		10,1	8169	296			
15,9	4m (M7)		11,00	160M4B		12,6	7825	338			
Ø400	7,6	5m (M8)	PCS 50	231,90	5,50	132M4B	6,0	8189	519	468	
	9,7	5m (M8)			7,50	132M4C	7,7	8725	524		
	19,1	5m (M8)		91,90	15,00	160L4A	15,2	8850	573		



3,2 t



 3,2 t	D_T [mm]	V_h [m/min]	FEM (ISO)	Tip / Type / Typ	i_{ges}	P₁ [kW]	IE2 - IE3 MOTOR	n₂ (n1:1400) [r.p.m]	M₂ [Nm]	Kg ~	 mm						
Ø420		11,0	1Am (M4)	PCS 20	168,30	7,50	132M4C	8,3	8104	261	464						
		13,9	1Am (M4)									132,60	9,20	132M4	10,6	7832	261
		16,9	1Am (M4)									109,30	11,00	160M4B	12,8	7719	304
Ø420		8,6	4m (M7)	PCS 25	215,80	5,50	132M4B	6,5	7620	291	466						
		10,6	4m (M7)									174,50	7,50	132M4C	8,0	8403	296
		13,4	4m (M7)									138,30	9,20	132M4	10,1	8169	296
Ø420		16,7	4m (M7)	PCS 50	110,80	11,00	160M4B	12,6	7825	338	468						
		8,0	5m (M8)									231,90	5,50	132M4B	6,0	8189	519
		10,2	5m (M8)									181,20	7,50	132M4C	7,7	8725	524
Ø420		12,6	5m (M8)	PCS 50	146,60	9,20	132M4	9,5	8659	524	468						
		16,1	5m (M8)									114,50	11,00	160M4B	12,2	8086	566
		20,1	5m (M8)									91,90	15,00	160L4A	15,2	8850	573
Ø440		11,5	1Am (M4)	PCS 20	168,30	7,50	132M4C	8,3	8104	261	464						
		14,6	1Am (M4)									132,60	9,20	132M4	10,6	7832	261
		17,7	1Am (M4)									109,30	11,00	160M4B	12,8	7719	304
Ø440		9,0	4m (M7)	PCS 25	215,80	5,50	132M4B	6,5	7620	291	466						
		11,1	4m (M7)									174,50	7,50	132M4C	8,0	8403	296
		14,0	4m (M7)									138,30	9,20	132M4	10,1	8169	296
Ø440		17,5	4m (M7)	PCS 50	110,80	11,00	160M4B	12,6	7825	338	468						
		8,3	5m (M8)									231,90	5,50	132M4B	6,0	8189	519
		10,7	5m (M8)									181,20	7,50	132M4C	7,7	8725	524
Ø440		13,2	5m (M8)	PCS 50	146,60	9,20	132M4	9,5	8659	524	468						
		16,9	5m (M8)									114,50	11,00	160M4B	12,2	8086	566
		21,1	5m (M8)									91,90	15,00	160L4A	15,2	8850	573
Ø450		11,8	1Am (M4)	PCS 20	168,30	7,50	132M4C	8,3	8104	261	464						
		14,9	1Am (M4)									132,60	9,20	132M4	10,6	7832	261
		9,2	4m (M7)									215,80	5,50	132M4B	6,5	7620	291
Ø450		11,3	4m (M7)	PCS 25	174,50	7,50	132M4C	8,0	8403	296	466						
		14,3	4m (M7)									138,30	9,20	132M4	10,1	8169	296
		17,9	4m (M7)									110,80	11,00	160M4B	12,6	7825	338
Ø450		8,5	5m (M8)	PCS 50	231,90	5,50	132M4B	6,0	8189	519	468						
		10,9	5m (M8)									181,20	7,50	132M4C	7,7	8725	524
		13,5	5m (M8)									146,60	9,20	132M4	9,5	8659	524
Ø450		17,3	5m (M8)	PCS 50	114,50	11,00	160M4B	12,2	8086	566	468						
		21,5	5m (M8)									91,90	15,00	160L4A	15,2	8850	573
		12,5	1Am (M4)									168,30	7,50	132M4C	8,3	8104	261
Ø480		9,8	3m (M6)	PCS 25	215,80	7,50	132M4C	6,5	10391	296	466						
		12,1	4m (M7)									174,50	7,50	132M4C	8,0	8403	296
		15,3	4m (M7)									138,30	9,20	132M4	10,1	8169	296
Ø480		9,1	5m (M8)	PCS 50	231,90	5,50	132M4B	6,0	8189	519	468						
		11,7	5m (M8)									181,20	7,50	132M4C	7,7	8725	524
		14,4	5m (M8)									146,60	9,20	132M4	9,5	8659	524
Ø480		18,4	5m (M8)	PCS 50	114,50	15,00	160L4A	12,2	11027	573	468						
		23,0	5m (M8)									91,90	15,00	160L4A	15,2	8850	573
		10,2	3m (M6)									215,80	7,50	132M4C	6,5	10391	296
Ø500		12,6	3m (M6)	PCS 25	174,50	9,20	132M4	8,0	10307	296	466						
		9,5	5m (M8)									231,90	7,50	132M4C	6,0	11166	524
		12,1	5m (M8)									181,20	7,50	132M4C	7,7	8725	524
Ø500		15,0	5m (M8)	PCS 50	146,60	9,20	132M4	9,5	8659	524	468						
		19,2	5m (M8)									114,50	15,00	160L4A	12,2	11027	573
		23,9	5m (M8)									91,90	15,00	160L4A	15,2	8850	573
Ø520		12,6	5m (M8)	PCS 50	181,20	9,20	132M4	7,7	10703	524	468						
		15,6	5m (M8)									146,60	11,00	160M4B	9,5	10353	566
		20,0	5m (M8)									114,50	15,00	160L4A	12,2	11027	573
Ø520		24,9	5m (M8)	PCS 50	91,90	15,00	160L4A	15,2	8850	573	468						
		13,4	5m (M8)									181,20	9,20	132M4	7,7	10703	524
		16,5	5m (M8)									146,60	11,00	160M4B	9,5	10353	566
Ø550		21,1	5m (M8)	PCS 50	114,50	15,00	160L4A	12,2	11027	573	468						
		26,3	5m (M8)									91,90	18,50	180M4A	15,2	10915	614

3,2 - 4 t



 t	D _T [mm]	V _h [m/min]	FEM (ISO)	Tip / Type / Typ	i _{ges}	P ₁ [kW]	IE2 - IE3 MOTOR	n ₂ (n1:1400) [r.p.m]	M ₂ [Nm]	 Kg ~	 mm	
3,2 t	Ø580	14,1	5m (M8)	PCS 50	181,20	9,20	132M4	7,7	10703	524	468	
		17,4	5m (M8)		146,60	11,00	160M4B	9,5	10353	566		
22,3		5m (M8)	114,50		15,00	160L4A	12,2	11027	573			
27,8		5m (M8)	91,90		18,50	180M4A	15,2	10915	614			
Ø600	14,6	5m (M8)	PCS 50	181,20	9,20	132M4	7,7	10703	524	468		
	18,0	5m (M8)		146,60	11,00	160M4B	9,5	10353	566			
	23,0	5m (M8)		114,50	15,00	160L4A	12,2	11027	573			
	28,7	5m (M8)		91,90	18,50	180M4A	15,2	10915	614			
4 t	Ø160	4,6	3m (M6)	PCS 10	152,80	4,00	112M4C	9,2	3924	169	462	
		5,9	2m (M5)		118,60	5,50	132M4B	11,8	4188	199		
		7,4	3m (M6)		95,40	5,50	132M4B	14,7	3369	199		
		9,4	3m (M6)		75,00	7,50	132M4C	18,7	3611	204		
	Ø170	4,9	3m (M6)	PCS 10	152,80	4,00	112M4C	9,2	3924	169	462	
		6,3	2m (M5)		118,60	5,50	132M4B	11,8	4188	199		
		7,8	1Am (M4)		95,40	7,50	132M4C	14,7	4594	204		
		10,0	3m (M6)		75,00	7,50	132M4C	18,7	3611	204		
	Ø180	5,2	3m (M6)	PCS 10	152,80	4,00	112M4C	9,2	3924	169	462	
		6,7	2m (M5)		118,60	5,50	132M4B	11,8	4188	199		
		8,3	1Am (M4)		95,40	7,50	132M4C	14,7	4594	204		
		10,6	2m (M5)		75,00	9,20	132M4	18,7	4430	204		
	Ø190	7,0	2m (M5)	PCS 10	118,60	5,50	132M4B	11,8	4188	199	462	
		8,8	1Am (M4)		95,40	7,50	132M4C	14,7	4594	204		
		11,1	2m (M5)		75,00	9,20	132M4	18,7	4430	204		
	Ø200	9,2	1Am (M4)	PCS 10	95,40	7,50	132M4C	14,7	4594	204	462	
		11,7	2m (M5)		75,00	9,20	132M4	18,7	4430	204		
		5,2	4m (M7)	PCS 20	168,30	4,00	112M4C	8,3	4322	227		464
		6,6	4m (M7)		132,60	5,50	132M4B	10,6	4682	256		
	8,0	4m (M7)	109,30		7,50	132M4C	12,8	5263	261			
	10,3	4m (M7)	85,40	9,20	132M4	16,4	5044	261				
	Ø210	9,7	1Am (M4)	PCS 10	95,40	7,50	132M4C	14,7	4594	204	462	
		12,3	2m (M5)		75,00	9,20	132M4	18,7	4430	204		
		5,5	3m (M6)	PCS 20	168,30	5,50	132M4B	8,3	5943	256		464
		7,0	4m (M7)		132,60	5,50	132M4B	10,6	4682	256		
	8,5	4m (M7)	109,30		7,50	132M4C	12,8	5263	261			
	10,8	4m (M7)	85,40	9,20	132M4	16,4	5044	261				
	Ø220	5,7	3m (M6)	PCS 20	168,30	5,50	132M4B	8,3	5943	256	464	
7,3		4m (M7)	132,60		5,50	132M4B	10,6	4682	256			
8,9		4m (M7)	109,30		7,50	132M4C	12,8	5263	261			
11,3		4m (M7)	85,40		9,20	132M4	16,4	5044	261			
Ø230	4,5	5m (M8)	PCS 25	215,80	4,00	112M4C	6,5	5542	261	466		
	5,5	5m (M8)		174,50	5,50	132M4B	8,0	6162	291			
	7,0	5m (M8)		138,30	5,50	132M4B	10,1	4884	291			
	8,7	5m (M8)		110,80	7,50	132M4C	12,6	5335	296			
Ø240	6,0	3m (M6)	PCS 20	168,30	5,50	132M4B	8,3	5943	256	464		
	7,6	3m (M6)		132,60	7,50	132M4C	10,6	6385	261			
	9,3	4m (M7)		109,30	7,50	132M4C	12,8	5263	261			
	11,8	4m (M7)		85,40	9,20	132M4	16,4	5044	261			
Ø240	4,7	5m (M8)	PCS 25	215,80	4,00	112M4C	6,5	5542	261	466		
	5,8	5m (M8)		174,50	5,50	132M4B	8,0	6162	291			
	7,3	5m (M8)		138,30	5,50	132M4B	10,1	4884	291			
	9,1	5m (M8)		110,80	7,50	132M4C	12,6	5335	296			
Ø240	6,3	3m (M6)	PCS 20	168,30	5,50	132M4B	8,3	5943	256	464		
	8,0	3m (M6)		132,60	7,50	132M4C	10,6	6385	261			
	9,7	4m (M7)		109,30	7,50	132M4C	12,8	5263	261			
	12,4	3m (M6)		85,40	11,00	160M4B	16,4	6031	304			
Ø240	4,9	5m (M8)	PCS 25	215,80	4,00	112M4C	6,5	5542	261	466		
	6,0	5m (M8)		174,50	5,50	132M4B	8,0	6162	291			
	7,6	5m (M8)		138,30	7,50	132M4C	10,1	6659	296			
	9,5	5m (M8)		110,80	7,50	132M4C	12,6	5335	296			



4 t



 4 t	D _T [mm]	V _h [m/min]	FEM (ISO)	Tip / Type / Typ	i _{ges}	P ₁ [kW]	IE2 - IE3 MOTOR	n ₂ (n1:1400) [r.p.m]	M ₂ [Nm]	 Kg ~	 mm	
4 t	Ø250	6,5	3m (M6)	PCS 20	168,30	5,50	132M4B	8,3	5943	256	464	
		8,3	3m (M6)			132,60	7,50	132M4C	10,6	6385		261
		10,1	4m (M7)			109,30	7,50	132M4C	12,8	5263		261
		12,9	3m (M6)			85,40	11,00	160M4B	16,4	6031		304
	Ø250	5,1	5m (M8)	PCS 25	215,80	4,00	112M4C	6,5	5542	261	466	
		6,3	5m (M8)			174,50	5,50	132M4B	8,0	6162		291
		8,0	5m (M8)			138,30	7,50	132M4C	10,1	6659		296
		9,9	5m (M8)			110,80	7,50	132M4C	12,6	5335		296
	Ø260	6,8	3m (M6)	PCS 20	168,30	5,50	132M4B	8,3	5943	256	464	
		8,6	3m (M6)			132,60	7,50	132M4C	10,6	6385		261
		10,5	3m (M6)			109,30	9,20	132M4	12,8	6456		261
		13,4	3m (M6)			85,40	11,00	160M4B	16,4	6031		304
	Ø260	5,3	5m (M8)	PCS 25	215,80	4,00	112M4C	6,5	5542	261	466	
		6,6	5m (M8)			174,50	5,50	132M4B	8,0	6162		291
		8,3	5m (M8)			138,30	7,50	132M4C	10,1	6659		296
		10,3	4m (M7)			110,80	9,20	132M4	12,6	6545		296
	Ø270	7,1	3m (M6)	PCS 20	168,30	5,50	132M4B	8,3	5943	256	464	
		9,0	3m (M6)			132,60	7,50	132M4C	10,6	6385		261
		10,9	3m (M6)			109,30	9,20	132M4	12,8	6456		261
		13,9	3m (M6)			85,40	11,00	160M4B	16,4	6031		304
	Ø270	5,5	4m (M7)	PCS 25	215,80	5,50	132M4B	6,5	7620	291	466	
		6,8	5m (M8)			174,50	5,50	132M4B	8,0	6162		291
		8,6	5m (M8)			138,30	7,50	132M4C	10,1	6659		296
		10,7	4m (M7)			110,80	9,20	132M4	12,6	6545		296
Ø280	7,3	3m (M6)	PCS 20	168,30	5,50	132M4B	8,3	5943	256	464		
	9,3	3m (M6)			132,60	7,50	132M4C	10,6	6385		261	
	11,3	3m (M6)			109,30	9,20	132M4	12,8	6456		261	
	14,4	3m (M6)			85,40	11,00	160M4B	16,4	6031		304	
Ø280	5,7	4m (M7)	PCS 25	215,80	5,50	132M4B	6,5	7620	291	466		
	7,1	5m (M8)			174,50	5,50	132M4B	8,0	6162		291	
	8,9	5m (M8)			138,30	7,50	132M4C	10,1	6659		296	
	11,1	4m (M7)			110,80	9,20	132M4	12,6	6545		296	
Ø290	7,6	1Am (M4)	PCS 20	168,30	7,50	132M4C	8,3	8104	261	464		
	9,6	3m (M6)			132,60	7,50	132M4C	10,6	6385		261	
	11,7	3m (M6)			109,30	9,20	132M4	12,8	6456		261	
	Ø290	5,9	4m (M7)	PCS 25	215,80	5,50	132M4B	6,5	7620	291	466	
7,3		5m (M8)	174,50			5,50	132M4B	8,0	6162	291		
9,2		5m (M8)	138,30			7,50	132M4C	10,1	6659	296		
11,5		4m (M7)	110,80			9,20	132M4	12,6	6545	296		
Ø290	5,5	5m (M8)	PCS 50	231,90	5,50	132M4B	6,0	8189	519	468		
	Ø300	7,8	1Am (M4)	PCS 20	168,30	7,50	132M4C	8,3	8104	261	464	
		10,0	3m (M6)			132,60	7,50	132M4C	10,6	6385		261
		12,1	3m (M6)			109,30	9,20	132M4	12,8	6456		261
Ø300		6,1	4m (M7)	PCS 25	215,80	5,50	132M4B	6,5	7620	291	466	
	7,6	4m (M7)	174,50			7,50	132M4C	8,0	8403	296		
	9,5	5m (M8)	138,30			7,50	132M4C	10,1	6659	296		
	11,9	4m (M7)	110,80			9,20	132M4	12,6	6545	296		
Ø300	5,7	5m (M8)	PCS 50	231,90	5,50	132M4B	6,0	8189	519	468		
	Ø310	8,1	1Am (M4)	PCS 20	168,30	7,50	132M4C	8,3	8104	261	464	
		10,3	1Am (M4)			132,60	9,20	132M4	10,6	7832		261
		12,5	1Am (M4)			109,30	11,00	160M4B	12,8	7719		304
Ø310		6,3	4m (M7)	PCS 25	215,80	5,50	132M4B	6,5	7620	291	466	
	7,8	4m (M7)	174,50			7,50	132M4C	8,0	8403	296		
	9,9	5m (M8)	138,30			7,50	132M4C	10,1	6659	296		
	12,3	4m (M7)	110,80			9,20	132M4	12,6	6545	296		
Ø310	5,9	5m (M8)	PCS 50	231,90	5,50	132M4B	6,0	8189	519	468		
	7,5	5m (M8)			181,20	7,50	132M4C	7,7	8725		524	
	14,8	5m (M8)			91,90	15,00	160L4A	15,2	8850		573	

4 t

	D _T [mm]	V _h [m/min]	FEM (ISO)	Tip / Type / Typ	i _{ges}	P ₁ [kW]	IE2 - IE3 MOTOR	n ₂ (n1:1400) [r.p.m]	M ₂ [Nm]	 Kg ~	 mm		
4 t	Ø320	8,4	1Am (M4)	PCS 20	168,30	7,50	132M4C	8,3	8104	261	464		
		10,6	1Am (M4)			132,60	9,20	132M4	10,6	7832		261	
		12,9	1Am (M4)			109,30	11,00	160M4B	12,8	7719		304	
		6,5	4m (M7)	PCS 25	215,80	5,50	132M4B	6,5	7620	291	466		
		8,1	4m (M7)			174,50	7,50	132M4C	8,0	8403		296	
		10,2	4m (M7)			138,30	9,20	132M4	10,1	8169		296	
		12,7	4m (M7)	110,80	11,00	160M4B	12,6	7825	338				
		6,1	5m (M8)	PCS 50	231,90	5,50	132M4B	6,0	8189	519	468		
		7,8	5m (M8)			181,20	7,50	132M4C	7,7	8725		524	
	15,3	5m (M8)	91,90			15,00	160L4A	15,2	8850	573			
	Ø330	PCS 20	8,6	1Am (M4)	168,30	7,50	132M4C	8,3	8104	261	464		
			10,9	1Am (M4)			132,60	9,20	132M4	10,6		7832	261
			13,3	1Am (M4)			109,30	11,00	160M4B	12,8		7719	304
		PCS 25	6,7	4m (M7)	215,80	5,50	132M4B	6,5	7620	291	466		
			8,3	4m (M7)			174,50	7,50	132M4C	8,0		8403	296
			10,5	4m (M7)			138,30	9,20	132M4	10,1		8169	296
		13,1	4m (M7)	110,80	11,00	160M4B	12,6	7825	338				
		PCS 50	6,3	5m (M8)	231,90	5,50	132M4B	6,0	8189	519	468		
			8,0	5m (M8)			181,20	7,50	132M4C	7,7		8725	524
	12,7		5m (M8)	114,50			11,00	160M4B	12,2	8086		566	
	15,8	5m (M8)	91,90	15,00	160L4A	15,2	8850	573					
	Ø340	PCS 20	8,9	1Am (M4)	168,30	7,50	132M4C	8,3	8104	261	464		
			11,3	1Am (M4)			132,60	9,20	132M4	10,6		7832	261
			13,7	1Am (M4)			109,30	11,00	160M4B	12,8		7719	304
PCS 25		6,9	4m (M7)	215,80	5,50	132M4B	6,5	7620	291	466			
		8,6	4m (M7)			174,50	7,50	132M4C	8,0		8403	296	
		10,8	4m (M7)			138,30	9,20	132M4	10,1		8169	296	
13,5		4m (M7)	110,80	11,00	160M4B	12,6	7825	338					
PCS 50		6,4	5m (M8)	231,90	5,50	132M4B	6,0	8189	519	468			
		8,3	5m (M8)			181,20	7,50	132M4C	7,7		8725	524	
	10,2	5m (M8)	146,60			9,20	132M4	9,5	8659		524		
13,1	5m (M8)	114,50	11,00	160M4B	12,2	8086	566						
16,3	5m (M8)	91,90	15,00	160L4A	15,2	8850	573						
Ø350	PCS 20	9,1	1Am (M4)	168,30	7,50	132M4C	8,3	8104	261	464			
		11,6	1Am (M4)			132,60	9,20	132M4	10,6		7832	261	
		14,1	1Am (M4)			109,30	11,00	160M4B	12,8		7719	304	
	PCS 25	7,1	4m (M7)	215,80	5,50	132M4B	6,5	7620	291	466			
		8,8	4m (M7)			174,50	7,50	132M4C	8,0		8403	296	
		11,1	4m (M7)			138,30	9,20	132M4	10,1		8169	296	
	13,9	4m (M7)	110,80	11,00	160M4B	12,6	7825	338					
	PCS 50	6,6	5m (M8)	231,90	5,50	132M4B	6,0	8189	519	468			
		8,5	5m (M8)			181,20	7,50	132M4C	7,7		8725	524	
10,5		5m (M8)	146,60			9,20	132M4	9,5	8659		524		
13,4	5m (M8)	114,50	11,00	160M4B	12,2	8086	566						
16,8	5m (M8)	91,90	15,00	160L4A	15,2	8850	573						
Ø360	PCS 20	9,4	1Am (M4)	168,30	7,50	132M4C	8,3	8104	261	464			
		11,9	1Am (M4)			132,60	9,20	132M4	10,6		7832	261	
		14,5	1Am (M4)			109,30	11,00	160M4B	12,8		7719	304	
	PCS 25	7,3	4m (M7)	215,80	5,50	132M4B	6,5	7620	291	466			
		9,1	4m (M7)			174,50	7,50	132M4C	8,0		8403	296	
		11,4	4m (M7)			138,30	9,20	132M4	10,1		8169	296	
	14,3	4m (M7)	110,80	11,00	160M4B	12,6	7825	338					
	PCS 50	6,8	5m (M8)	231,90	5,50	132M4B	6,0	8189	519	468			
		8,7	5m (M8)			181,20	7,50	132M4C	7,7		8725	524	
10,8		5m (M8)	146,60			9,20	132M4	9,5	8659		524		
13,8	5m (M8)	114,50	11,00	160M4B	12,2	8086	566						
17,2	5m (M8)	91,90	15,00	160L4A	15,2	8850	573						
Ø370	7,0	5m (M8)	PCS 50	231,90	5,50	132M4B	6,0	8189	519	468			
Ø380	9,9	1Am (M4)	PCS 20	168,30	7,50	132M4C	8,3	8104	261	464			





4 t

	D _T [mm]	V _h [m/min]	FEM (ISO)	Tip / Type / Typ	i _{ges}	P ₁ [kW]	IE2 - IE3 MOTOR	n ₂ (n1:1400) [r.p.m]	M ₂ [Nm]	 Kg ~	 mm		
4 t	Ø380	7,7	3m (M6)	PCS 25	215,80	7,50	132M4C	6,5	10391	296	466		
		9,6	4m (M7)			7,50	132M4C	8,0	8403	296			
		12,1	4m (M7)			9,20	132M4	10,1	8169	296			
		15,1	1Am (M4)			15,00	160L4A	12,6	10670	345			
		7,2	5m (M8)	PCS 50		231,90	5,50	132M4B	6,0	8189		519	468
		9,2	5m (M8)				7,50	132M4C	7,7	8725		524	
		11,4	5m (M8)				9,20	132M4	9,5	8659		524	
		14,6	5m (M8)				11,00	160M4B	12,2	8086		566	
	18,2	5m (M8)	15,00	160L4A	15,2		8850	573					
	Ø400	8,2	3m (M6)	PCS 25	215,80		7,50	132M4C	6,5	10391	296	466	
		10,1	3m (M6)				9,20	132M4	8,0	10307	296		
		12,7	3m (M6)				11,00	160M4B	10,1	9767	338		
		15,9	1Am (M4)			15,00	160L4A	12,6	10670	345			
		7,6	5m (M8)	PCS 50		231,90	7,50	132M4C	6,0	11166	524		468
		9,7	5m (M8)				7,50	132M4C	7,7	8725	524		
		12,0	5m (M8)				9,20	132M4	9,5	8659	524		
		15,4	5m (M8)				15,00	160L4A	12,2	11027	573		
	19,1	5m (M8)	15,00	160L4A	15,2		8850	573					
	Ø420	8,6	3m (M6)	PCS 25	215,80		7,50	132M4C	6,5	10391	296	466	
		10,6	3m (M6)				9,20	132M4	8,0	10307	296		
		13,4	3m (M6)				11,00	160M4B	10,1	9767	338		
		16,7	1Am (M4)			15,00	160L4A	12,6	10670	345			
		8,0	5m (M8)	PCS 50		231,90	7,50	132M4C	6,0	11166	524		468
		10,2	5m (M8)				9,20	132M4	7,7	10703	524		
12,6		5m (M8)	11,00				160M4B	9,5	10353	566			
16,1		5m (M8)	15,00				160L4A	12,2	11027	573			
20,1	5m (M8)	15,00	160L4A	15,2	8850		573						
Ø440	9,0	3m (M6)	PCS 25	215,80	7,50		132M4C	6,5	10391	296	466		
	11,1	3m (M6)			9,20		132M4	8,0	10307	296			
	14,0	3m (M6)			11,00		160M4B	10,1	9767	338			
	17,5	1Am (M4)			15,00	160L4A	12,6	10670	345				
	8,3	5m (M8)	PCS 50		231,90	7,50	132M4C	6,0	11166	524		468	
	10,7	5m (M8)				9,20	132M4	7,7	10703	524			
	13,2	5m (M8)				11,00	160M4B	9,5	10353	566			
	16,9	5m (M8)				15,00	160L4A	12,2	11027	573			
21,1	5m (M8)	18,50	180M4A	15,2		10915	614						
Ø450	9,2	3m (M6)	PCS 25	215,80		7,50	132M4C	6,5	10391	296	466		
	11,3	3m (M6)				9,20	132M4	8,0	10307	296			
	14,3	3m (M6)				11,00	160M4B	10,1	9767	338			
	17,9	1Am (M4)			15,00	160L4A	12,6	10670	345				
	8,5	5m (M8)	PCS 50		231,90	7,50	132M4C	6,0	11166	524		468	
	10,9	5m (M8)				9,20	132M4	7,7	10703	524			
	13,5	5m (M8)				11,00	160M4B	9,5	10353	566			
	17,3	5m (M8)				15,00	160L4A	12,2	11027	573			
21,5	5m (M8)	18,50	180M4A	15,2		10915	614						
Ø480	9,8	3m (M6)	PCS 25	215,80		7,50	132M4C	6,5	10391	296	466		
	12,1	3m (M6)				9,20	132M4	8,0	10307	296			
	9,1	5m (M8)	PCS 50			231,90	7,50	132M4C	6,0	11166			524
	11,7	5m (M8)			9,20		132M4	7,7	10703	524			
	14,4	5m (M8)			11,00		160M4B	9,5	10353	566			
	18,4	5m (M8)			15,00		160L4A	12,2	11027	573			
	23,0	5m (M8)			18,50		180M4A	15,2	10915	614			
	9,5	5m (M8)			PCS 50		231,90	7,50	132M4C	6,0		11166	524
12,1	5m (M8)	9,20	132M4	7,7				10703	524				
15,0	4m (M7)	15,00	160L4A	9,5				14118	573				
19,2	5m (M8)	15,00	160L4A	12,2		11027		573					
23,9	5m (M8)	18,50	180M4A	15,2	10915	614							
Ø520	12,6	4m (M7)	PCS 50	181,20	11,00	160M4B		7,7	12797	566	468		
	15,6	4m (M7)			15,00	160L4A		9,5	14118	573			
	20,0	5m (M8)			15,00	160L4A		12,2	11027	573			
	24,9	4m (M7)			22,00	180M4B	15,2	12981	623				





4 - 5 t

 t	D _T [mm]	V _h [m/min]	FEM (ISO)	Tip / Type / Typ	i _{ges}	P ₁ [kW]	IE2 - IE3 MOTOR	n ₂ (n1:1400) [r.p.m]	M ₂ [Nm]	 Kg ~	 mm
4 t	Ø550	13,4	4m (M7)	PCS 50	181,20	11,00	160M4B	7,7	12797	566	468
		16,5	4m (M7)		146,60	15,00	160L4A	9,5	14118	573	
		21,1	4m (M7)		114,50	18,50	180M4A	12,2	13600	614	
		26,3	4m (M7)		91,90	22,00	180M4B	15,2	12981	623	
	Ø580	14,1	4m (M7)	PCS 50	181,20	11,00	160M4B	7,7	12797	566	468
		17,4	4m (M7)		146,60	15,00	160L4A	9,5	14118	573	
		22,3	4m (M7)		114,50	18,50	180M4A	12,2	13600	614	
		27,8	4m (M7)		91,90	22,00	180M4B	15,2	12981	623	
	Ø600	14,6	4m (M7)	PCS 50	181,20	11,00	160M4B	7,7	12797	566	468
18,0		4m (M7)	146,60		15,00	160L4A	9,5	14118	573		
23,0		4m (M7)	114,50		18,50	180M4A	12,2	13600	614		
28,7		4m (M7)	91,90		22,00	180M4B	15,2	12981	623		
5 t	Ø160	7,4	1Am (M4)	PCS 10	95,40	7,50	132M4C	14,7	4594	204	462
		9,4	2m (M5)		75,00	9,20	132M4	18,7	4430	204	
	Ø170	7,8	1Am (M4)	PCS 10	95,40	7,50	132M4C	14,7	4594	204	462
	Ø200	5,2	3m (M6)	PCS 20	168,30	5,50	132M4B	8,3	5943	256	464
		6,6	3m (M6)		132,60	7,50	132M4C	10,6	6385	261	
		8,0	4m (M7)		109,30	7,50	132M4C	12,8	5263	261	
		10,3	3m (M6)		85,40	11,00	160M4B	16,4	6031	304	
	Ø210	5,5	3m (M6)	PCS 20	168,30	5,50	132M4B	8,3	5943	256	464
		7,0	3m (M6)		132,60	7,50	132M4C	10,6	6385	261	
		8,5	3m (M6)		109,30	9,20	132M4	12,8	6456	261	
		10,8	3m (M6)		85,40	11,00	160M4B	16,4	6031	304	
	Ø220	5,7	3m (M6)	PCS 20	168,30	5,50	132M4B	8,3	5943	256	464
		7,3	3m (M6)		132,60	7,50	132M4C	10,6	6385	261	
		8,9	3m (M6)		109,30	9,20	132M4	12,8	6456	261	
		11,3	3m (M6)		85,40	11,00	160M4B	16,4	6031	304	
		4,5	4m (M7)	PCS 25	215,80	5,50	132M4B	6,5	7620	291	466
		5,5	5m (M8)		174,50	5,50	132M4B	8,0	6162	291	
	7,0	5m (M8)	PCS 25	138,30	7,50	132M4C	10,1	6659	296	466	
	8,7	4m (M7)		110,80	9,20	132M4	12,6	6545	296		
	Ø230	6,0	1Am (M4)	PCS 20	168,30	7,50	132M4C	8,3	8104	261	464
		7,6	3m (M6)		132,60	7,50	132M4C	10,6	6385	261	
		9,3	3m (M6)		109,30	9,20	132M4	12,8	6456	261	
		4,7	4m (M7)	PCS 25	215,80	5,50	132M4B	6,5	7620	291	466
5,8	5m (M8)	174,50	5,50		132M4B	8,0	6162	291			
7,3	5m (M8)	PCS 25	138,30	7,50	132M4C	10,1	6659	296	466		
9,1	4m (M7)		110,80	9,20	132M4	12,6	6545	296			
Ø240	6,3	1Am (M4)	PCS 20	168,30	7,50	132M4C	8,3	8104	261	464	
	8,0	3m (M6)		132,60	7,50	132M4C	10,6	6385	261		
	9,7	3m (M6)		109,30	9,20	132M4	12,8	6456	261		
	4,9	4m (M7)	PCS 25	215,80	5,50	132M4B	6,5	7620	291	466	
6,0	4m (M7)	174,50		7,50	132M4C	8,0	8403	296			
7,6	5m (M8)	PCS 25	138,30	7,50	132M4C	10,1	6659	296	466		
9,5	4m (M7)		110,80	9,20	132M4	12,6	6545	296			
Ø250	6,5	1Am (M4)	PCS 20	168,30	7,50	132M4C	8,3	8104	261	464	
	8,3	1Am (M4)		132,60	9,20	132M4	10,6	7832	261		
	10,1	1Am (M4)		109,30	11,00	160M4B	12,8	7719	304		
	5,1	4m (M7)	PCS 25	215,80	5,50	132M4B	6,5	7620	291	466	
	6,3	4m (M7)		174,50	7,50	132M4C	8,0	8403	296		
	8,0	5m (M8)		138,30	7,50	132M4C	10,1	6659	296		
9,9	4m (M7)	PCS 50	110,80	11,00	160M4B	12,6	7825	338	468		
4,7	5m (M8)		231,90	5,50	132M4B	6,0	8189	519			
6,1	5m (M8)		181,20	7,50	132M4C	7,7	8725	524			
12,0	5m (M8)	PCS 50	91,90	15,00	160L4A	15,2	8850	573	468		
Ø260	6,8	1Am (M4)	PCS 20	168,30	7,50	132M4C	8,3	8104	261	464	
	8,6	1Am (M4)		132,60	9,20	132M4	10,6	7832	261		
	10,5	1Am (M4)		109,30	11,00	160M4B	12,8	7719	304		
	5,3	4m (M7)	PCS 25	215,80	5,50	132M4B	6,5	7620	291	466	
	6,6	4m (M7)		174,50	7,50	132M4C	8,0	8403	296		
8,3	4m (M7)	PCS 25	138,30	9,20	132M4	10,1	8169	296	466		
10,3	4m (M7)		110,80	11,00	160M4B	12,6	7825	338			





5 t

 5 t	D _T [mm]	V _h [m/min]	FEM (ISO)	Tip / Type / Typ	i _{ges}	P ₁ [kW]	IE2 - IE3 MOTOR	n ₂ (n1:1400) [r.p.m]	M ₂ [Nm]	 Kg ~	 mm					
5 t	Ø260	4,9	5m (M8)	PCS 50	231,90	5,50	132M4B	6,0	8189	519	468					
		6,3	5m (M8)			181,20	7,50	132M4C	7,7	8725		524				
		10,0	5m (M8)			114,50	11,00	160M4B	12,2	8086		566				
		12,4	5m (M8)			91,90	15,00	160L4A	15,2	8850		573				
	Ø270	7,1 9,0 10,9	1Am (M4)	168,30	7,50	132M4C	8,3	8104	261	464						
			1Am (M4)								132,60	9,20	132M4	10,6	7832	261
			1Am (M4)								109,30	11,00	160M4B	12,8	7719	304
		5,5 6,8 8,6 10,7	4m (M7)	215,80	5,50	132M4B	6,5	7620	291	466						
			4m (M7)								174,50	7,50	132M4C	8,0	8403	296
			4m (M7)								138,30	9,20	132M4	10,1	8169	296
			4m (M7)								110,80	11,00	160M4B	12,6	7825	338
		5,1 6,6 8,1 10,4 12,9	5m (M8)	231,90	5,50	132M4B	6,0	8189	519	468						
	5m (M8)		181,20								7,50	132M4C	7,7	8725	524	
	5m (M8)		146,60								9,20	132M4	9,5	8659	524	
	5m (M8)		114,50								11,00	160M4B	12,2	8086	566	
	5m (M8)	91,90	15,00	160L4A	15,2	8850	573									
		7,3 9,3 11,3	1Am (M4)	168,30	7,50	132M4C	8,3	8104	261	464						
			1Am (M4)								132,60	9,20	132M4	10,6	7832	261
			1Am (M4)								109,30	11,00	160M4B	12,8	7719	304
	5,7 7,1 8,9 11,1	4m (M7)	215,80	5,50	132M4B	6,5	7620	291	466							
		4m (M7)								174,50	7,50	132M4C	8,0	8403	296	
		4m (M7)								138,30	9,20	132M4	10,1	8169	296	
		4m (M7)								110,80	11,00	160M4B	12,6	7825	338	
	5,3 6,8 8,4 10,8 13,4	5m (M8)	231,90	5,50	132M4B	6,0	8189	519	468							
		5m (M8)								181,20	7,50	132M4C	7,7	8725	524	
		5m (M8)								146,60	9,20	132M4	9,5	8659	524	
		5m (M8)								114,50	11,00	160M4B	12,2	8086	566	
	5m (M8)	91,90	15,00	160L4A	15,2	8850	573									
7,6 9,6 11,7		1Am (M4)	168,30	7,50	132M4C	8,3	8104	261	464							
		1Am (M4)								132,60	9,20	132M4	10,6	7832	261	
		1Am (M4)								109,30	11,00	160M4B	12,8	7719	304	
5,9 7,3 9,2 11,5	4m (M7)	215,80	5,50	132M4B	6,5	7620	291	466								
	4m (M7)								174,50	7,50	132M4C	8,0	8403	296		
	4m (M7)								138,30	9,20	132M4	10,1	8169	296		
	4m (M7)								110,80	11,00	160M4B	12,6	7825	338		
5,5 7,0 8,7 11,1 13,9	5m (M8)	231,90	5,50	132M4B	6,0	8189	519	468								
	5m (M8)								181,20	7,50	132M4C	7,7	8725	524		
	5m (M8)								146,60	9,20	132M4	9,5	8659	524		
	5m (M8)								114,50	11,00	160M4B	12,2	8086	566		
5m (M8)	91,90	15,00	160L4A	15,2	8850	573										
Ø300	7,8	1Am (M4)	168,30	7,50	132M4C	8,3	8104	261	464							
	6,1 7,6 9,5 11,9	3m (M6)	215,80	7,50	132M4C	6,5	10391	296	466							
		4m (M7)								174,50	7,50	132M4C	8,0	8403	296	
		4m (M7)								138,30	9,20	132M4	10,1	8169	296	
	1Am (M4)	110,80	15,00	160L4A	12,6	10670	345									
	5,7 7,3 9,0 11,5 14,4	5m (M8)	231,90	5,50	132M4B	6,0	8189	519	468							
		5m (M8)								181,20	7,50	132M4C	7,7	8725	524	
5m (M8)		146,60								9,20	132M4	9,5	8659	524		
5m (M8)		114,50								11,00	160M4B	12,2	8086	566		
5m (M8)		91,90								15,00	160L4A	15,2	8850	573		
Ø310	6,3 7,8 9,9 12,3	3m (M6)	215,80	7,50	132M4C	6,5	10391	296	466							
		4m (M7)								174,50	7,50	132M4C	8,0	8403	296	
		4m (M7)								138,30	9,20	132M4	10,1	8169	296	
		1Am (M4)								110,80	15,00	160L4A	12,6	10670	345	
	5,9 7,5 9,3 11,9 14,8	5m (M8)	231,90	5,50	132M4B	6,0	8189	519	468							
		5m (M8)								181,20	7,50	132M4C	7,7	8725	524	
		5m (M8)								146,60	9,20	132M4	9,5	8659	524	
		5m (M8)								114,50	11,00	160L4A	12,2	11027	573	
5m (M8)	91,90	15,00	160L4A	15,2	8850	573										
6,5 8,1 10,2 12,7	3m (M6)	215,80	7,50	132M4C	6,5	10391	296	466								
	3m (M6)								174,50	9,20	132M4	8,0	10307	296		
	3m (M6)								138,30	11,00	160M4B	10,1	9767	338		
	1Am (M4)								110,80	15,00	160L4A	12,6	10670	345		





5 t

	D _T [mm]	V _h [m/min]	FEM (ISO)	Tip / Type / Typ	i _{ges}	P ₁ [kW]	IE2 - IE3 MOTOR	n ₂ (n1:1400) [r.p.m]	M ₂ [Nm]	 Kg ~		
5 t	Ø320	6,1	5m (M8)	PCS 50	231,90	7,50	132M4C	6,0	11166	524	468	
		7,8	5m (M8)		181,20	7,50	132M4C	7,7	8725	524		
		9,6	5m (M8)		146,60	9,20	132M4	9,5	8659	524		
		12,3	5m (M8)		114,50	15,00	160L4A	12,2	11027	573		
		15,3	5m (M8)		91,90	15,00	160L4A	15,2	8850	573		
	Ø330	6,7	3m (M6)	PCS 25	215,80	7,50	132M4C	6,5	10391	296	466	
		8,3	3m (M6)		174,50	9,20	132M4	8,0	10307	296		
		10,5	3m (M6)		138,30	11,00	160M4B	10,1	9767	338		
		13,1	1Am (M4)		110,80	15,00	160L4A	12,6	10670	345		
		6,3	5m (M8)		PCS 50	231,90	7,50	132M4C	6,0	11166		524
	8,0	5m (M8)	181,20	7,50		132M4C	7,7	8725	524			
	9,9	5m (M8)	146,60	11,00		160M4B	9,5	10353	566			
	12,7	5m (M8)	114,50	15,00		160L4A	12,2	11027	573			
	15,8	5m (M8)	91,90	15,00		160L4A	15,2	8850	573			
	Ø340	6,9	3m (M6)	PCS 25	215,80	7,50	132M4C	6,5	10391	296	466	
		8,6	3m (M6)		174,50	9,20	132M4	8,0	10307	296		
		10,8	3m (M6)		138,30	11,00	160M4B	10,1	9767	338		
		13,5	1Am (M4)		110,80	15,00	160L4A	12,6	10670	345		
		6,4	5m (M8)		PCS 50	231,90	7,50	132M4C	6,0	11166		524
	8,3	5m (M8)	181,20	7,50		132M4	7,7	10703	524			
	10,2	5m (M8)	146,60	11,00		160M4B	9,5	10353	566			
	13,1	5m (M8)	114,50	15,00		160L4A	12,2	11027	573			
	16,3	5m (M8)	91,90	18,50		180M4A	15,2	10915	614			
	Ø350	7,1	3m (M6)	PCS 25	215,80	7,50	132M4C	6,5	10391	296	466	
8,8		3m (M6)	174,50		9,20	132M4	8,0	10307	296			
11,1		3m (M6)	138,30		11,00	160M4B	10,1	9767	338			
13,9		1Am (M4)	110,80		15,00	160L4A	12,6	10670	345			
6,6		5m (M8)	PCS 50		231,90	7,50	132M4C	6,0	11166	524		468
8,5	5m (M8)	181,20		9,20	132M4	7,7	10703	524				
10,5	5m (M8)	146,60		11,00	160M4B	9,5	10353	566				
13,4	5m (M8)	114,50		15,00	160L4A	12,2	11027	573				
16,8	5m (M8)	91,90		18,50	180M4A	15,2	10915	614				
Ø360	7,3	3m (M6)	PCS 25	215,80	7,50	132M4C	6,5	10391	296	466		
	9,1	3m (M6)		174,50	9,20	132M4	8,0	10307	296			
	11,4	3m (M6)		138,30	11,00	160M4B	10,1	9767	338			
	14,3	1Am (M4)		110,80	15,00	160L4A	12,6	10670	345			
	6,8	5m (M8)		PCS 50	231,90	7,50	132M4C	6,0	11166		524	468
8,7	5m (M8)	181,20	9,20		132M4	7,7	10703	524				
10,8	5m (M8)	146,60	11,00		160M4B	9,5	10353	566				
13,8	5m (M8)	114,50	15,00		160L4A	12,2	11027	573				
17,2	5m (M8)	91,90	18,50		180M4A	15,2	10915	614				
Ø370	7,0	5m (M8)	PCS 50	231,90	7,50	132M4C	6,0	11166	524	468		
Ø380	7,7	3m (M6)	PCS 25	215,80	7,50	132M4C	6,5	10391	296	466		
	9,6	3m (M6)		174,50	9,20	132M4	8,0	10307	296			
	15,1	1Am (M4)		110,80	15,00	160L4A	12,6	10670	345			
	7,2	5m (M8)		PCS 50	231,90	7,50	132M4C	6,0	11166		524	468
	9,2	5m (M8)			181,20	9,20	132M4	7,7	10703		524	
11,4	5m (M8)	146,60	11,00		160M4B	9,5	10353	566				
14,6	5m (M8)	114,50	15,00		160L4A	12,2	11027	573				
18,2	5m (M8)	91,90	18,50		180M4A	15,2	10915	614				
Ø400	10,1	2m (M5)	PCS 25	174,50	11,00	160M4B	8,0	12324	338	466		
	15,9	1Am (M4)		110,80	15,00	160L4A	12,6	10670	345			
	7,6	5m (M8)		PCS 50	231,90	7,50	132M4C	6,0	11166		524	468
	9,7	5m (M8)			181,20	9,20	132M4	7,7	10703		524	
	12,0	4m (M7)			146,60	15,00	160L4A	9,5	14118		573	
15,4	5m (M8)	114,50	15,00		160L4A	12,2	11027	573				
19,1	5m (M8)	91,90	18,50		180M4A	15,2	10915	614				
Ø420	10,6	2m (M5)	PCS 25	174,50	11,00	160M4B	8,0	12324	338	466		
	8,0	5m (M8)	PCS 50	231,90	7,50	132M4C	6,0	11166	524	468		
	10,2	4m (M7)		181,20	11,00	160M4B	7,7	12797	566			
	12,6	4m (M7)		146,60	15,00	160L4A	9,5	14118	573			
	16,1	4m (M7)		114,50	18,50	180M4A	12,2	13600	614			
20,1	4m (M7)	91,90		22,00	180M4B	15,2	12981	623				





5 - 6,3 t

 t	D _T [mm]	V _h [m/min]	FEM (ISO)	Tip / Type / Typ	i _{ges}	P ₁ [kW]	IE2 - IE3 MOTOR	n ₂ (n1:1400) [r.p.m]	M ₂ [Nm]	 Kg ~	 mm		
5 t	Ø440	11,1	2m (M5)	PCS 25	174,50	11,00	160M4B	8,0	12324	338	466		
		8,3	4m (M7)	PCS 50	231,90	9,20	132M4	6,0	13698	524	468		
		10,7	4m (M7)		181,20	11,00	160M4B	7,7	12797	566			
		13,2	4m (M7)		146,60	15,00	160L4A	9,5	14118	573			
		16,9	4m (M7)		114,50	18,50	180M4A	12,2	13600	614			
	21,1	4m (M7)	91,90	22,00	180M4B	15,2	12981	623					
	Ø450	11,3	2m (M5)	PCS 25	174,50	11,00	160M4B	8,0	12324	338	466		
		8,5	4m (M7)	PCS 50	231,90	9,20	132M4	6,0	13698	524	468		
		10,9	4m (M7)		181,20	11,00	160M4B	7,7	12797	566			
		13,5	4m (M7)		146,60	15,00	160L4A	9,5	14118	573			
		17,3	4m (M7)		114,50	18,50	180M4A	12,2	13600	614			
	21,5	4m (M7)	91,90	22,00	180M4B	15,2	12981	623					
	Ø480	9,1	4m (M7)	PCS 50	231,90	9,20	132M4	6,0	13698	524	468		
		11,7	4m (M7)		181,20	11,00	160M4B	7,7	12797	566			
		14,4	4m (M7)		146,60	15,00	160L4A	9,5	14118	573			
	Ø500	18,4	4m (M7)	PCS 50	114,50	18,50	180M4A	12,2	13600	614	468		
		23,0	4m (M7)		91,90	22,00	180M4B	15,2	12981	623			
		9,5	4m (M7)		PCS 50	231,90	9,20	132M4	6,0	13698		524	468
12,1		3m (M6)	181,20			15,00	160L4A	7,7	17450	573			
15,0	4m (M7)	146,60	15,00	160L4A		9,5	14118	573					
Ø520	19,2	4m (M7)	PCS 50	114,50	18,50	180M4A	12,2	13600	614	468			
	12,6	3m (M6)		181,20	15,00	160L4A	7,7	17450	573				
Ø550	15,6	4m (M7)	PCS 50	146,60	15,00	160L4A	9,5	14118	573	468			
	20,0	3m (M6)		114,50	22,00	180M4B	12,2	16173	623				
Ø580	13,4	3m (M6)	PCS 50	181,20	15,00	160L4A	7,7	17450	573	468			
	21,1	3m (M6)		114,50	22,00	180M4B	12,2	16173	623				
Ø600	14,1	3m (M6)	PCS 50	181,20	15,00	160L4A	7,7	17450	573	468			
	22,3	3m (M6)		114,50	22,00	180M4B	12,2	16173	623				
Ø600	14,6	3m (M6)	PCS 50	181,20	15,00	160L4A	7,7	17450	573	468			
	23,0	3m (M6)		114,50	22,00	180M4B	12,2	16173	623				
6,3 t	Ø200	5,2	1Am (M4)	PCS 20	168,30	7,50	132M4C	8,3	8104	261	464		
		6,6	1Am (M4)		132,60	9,20	132M4	10,6	7832	261			
		8,0	1Am (M4)		109,30	11,00	160M4B	12,8	7719	304			
	Ø210	5,5	1Am (M4)	PCS 20	168,30	7,50	132M4C	8,3	8104	261	464		
		7,0	1Am (M4)		132,60	9,20	132M4	10,6	7832	261			
		8,5	1Am (M4)		109,30	11,00	160M4B	12,8	7719	304			
	Ø220	5,7	1Am (M4)	PCS 20	168,30	7,50	132M4C	8,3	8104	261	464		
		7,3	1Am (M4)		132,60	9,20	132M4	10,6	7832	261			
		8,9	1Am (M4)		109,30	11,00	160M4B	12,8	7719	304			
		4,5	4m (M7)	PCS 25	215,80	5,50	132M4B	6,5	7620	291	466		
	5,5	4m (M7)	174,50		7,50	132M4C	8,0	8403	296				
	7,0	4m (M7)	138,30		9,20	132M4	10,1	8169	296				
	8,7	4m (M7)	110,80		11,00	160M4B	12,6	7825	338				
	Ø230	6,0	1Am (M4)	PCS 20	168,30	7,50	132M4C	8,3	8104	261	464		
		7,6	1Am (M4)		132,60	9,20	132M4	10,6	7832	261			
		9,3	1Am (M4)		109,30	11,00	160M4B	12,8	7719	304			
		4,7	4m (M7)	PCS 25	215,80	5,50	132M4B	6,5	7620	291	466		
	5,8	4m (M7)	174,50		7,50	132M4C	8,0	8403	296				
	7,3	4m (M7)	138,30		9,20	132M4	10,1	8169	296				
	9,1	4m (M7)	110,80		11,00	160M4B	12,6	7825	338				
	Ø240	6,3	1Am (M4)	PCS 20	168,30	7,50	132M4C	8,3	8104	261	464		
		4,9	3m (M6)		PCS 25	215,80	7,50	132M4C	6,5	10391		296	466
		6,0	4m (M7)			174,50	7,50	132M4C	8,0	8403		296	
		7,6	4m (M7)	138,30		9,20	132M4	10,1	8169	296			
9,5	1Am (M4)	110,80	15,00	160L4A		12,6	10670	345					
Ø250	5,1	3m (M6)	PCS 25	215,80	7,50	132M4C	6,5	10391	296	466			
	6,3	4m (M7)		174,50	7,50	132M4C	8,0	8403	296				
	8,0	3m (M6)		138,30	11,00	160M4B	10,1	9767	338				
	9,9	1Am (M4)		110,80	15,00	160L4A	12,6	10670	345				





6,3 t

 6,3 t	D _T [mm]	V _h [m/min]	FEM (ISO)	Tip / Type / Typ	i _{ges}	P ₁ [kW]	IE2 - IE3 MOTOR	n ₂ (n1:1400) [r.p.m]	M ₂ [Nm]	 Kg ~	 mm		
6,3 t	Ø250	4,7	5m (M8)	PCS 50		231,90	132M4C	6,0	11166	524	468		
		6,1	5m (M8)			181,20	132M4C	7,7	8725	524			
		7,5	5m (M8)			146,60	132M4	9,5	8659	524			
		9,6	5m (M8)			114,50	160L4A	12,2	11027	573			
		12,0	5m (M8)			91,90	160L4A	15,00	8850	573			
	Ø260	5,3	3m (M6)	PCS 25		215,80	132M4C	6,5	10391	296	466		
		6,6	3m (M6)			174,50	132M4	8,0	10307	296			
		8,3	3m (M6)			138,30	160M4B	10,1	9767	338			
		10,3	1Am (M4)			110,80	160L4A	12,6	10670	345			
		4,9	5m (M8)			PCS 50		231,90	132M4C	6,0		11166	524
	6,3	5m (M8)	181,20	132M4C	7,7			8725	524				
	7,8	5m (M8)	146,60	132M4	9,5			8659	524				
	10,0	5m (M8)	114,50	160L4A	12,2			11027	573				
	12,4	5m (M8)	91,90	160L4A	15,00			8850	573				
	Ø270	5,5	3m (M6)	PCS 25		215,80	132M4C	6,5	10391	296	466		
		6,8	3m (M6)			174,50	132M4	8,0	10307	296			
		8,6	3m (M6)			138,30	160M4B	10,1	9767	338			
		10,7	1Am (M4)			110,80	160L4A	12,6	10670	345			
		5,1	5m (M8)			PCS 50		231,90	132M4C	6,0		11166	524
	6,6	5m (M8)	181,20	132M4	7,7			10703	524				
8,1	5m (M8)	146,60	160M4B	9,5	10353			566					
10,4	5m (M8)	114,50	160L4A	12,2	11027			573					
12,9	5m (M8)	91,90	180M4A	15,2	10915			614					
Ø280	5,7	3m (M6)	PCS 25		215,80	132M4C	6,5	10391	296	466			
	7,1	3m (M6)			174,50	132M4	8,0	10307	296				
	8,9	3m (M6)			138,30	160M4B	10,1	9767	338				
	11,1	1Am (M4)			110,80	160L4A	12,6	10670	345				
	5,3	5m (M8)			PCS 50		231,90	132M4C	6,0		11166	524	468
6,8	5m (M8)	181,20	132M4	7,7			10703	524					
8,4	5m (M8)	146,60	160M4B	9,5			10353	566					
10,8	5m (M8)	114,50	160L4A	12,2			11027	573					
13,4	5m (M8)	91,90	180M4A	15,2			10915	614					
Ø290	5,9	3m (M6)	PCS 25		215,80	132M4C	6,5	10391	296	466			
	7,3	3m (M6)			174,50	132M4	8,0	10307	296				
	9,2	3m (M6)			138,30	160M4B	10,1	9767	338				
	11,5	1Am (M4)			110,80	160L4A	12,6	10670	345				
	5,5	5m (M8)			PCS 50		231,90	132M4C	6,0		11166	524	468
7,0	5m (M8)	181,20	132M4	7,7			10703	524					
8,7	5m (M8)	146,60	160M4B	9,5			10353	566					
11,1	5m (M8)	114,50	160L4A	12,2			11027	573					
13,9	5m (M8)	91,90	180M4A	15,2			10915	614					
Ø300	6,1	3m (M6)	PCS 25		215,80	132M4C	6,5	10391	296	466			
	7,6	3m (M6)			174,50	132M4	8,0	10307	296				
	11,9	1Am (M4)			110,80	160L4A	12,6	10670	345				
	5,7	5m (M8)			PCS 50		231,90	132M4C	6,0		11166	524	468
	7,3	5m (M8)					181,20	132M4	7,7		10703	524	
9,0	5m (M8)	146,60	160M4B	9,5			10353	566					
11,5	5m (M8)	114,50	160L4A	12,2			11027	573					
14,4	5m (M8)	91,90	180M4A	15,2			10915	614					
Ø310	6,3	3m (M6)	PCS 25		215,80	132M4C	6,5	10391	296	466			
	7,8	3m (M6)			174,50	132M4	8,0	10307	296				
	12,3	1Am (M4)			110,80	160L4A	12,6	10670	345				
	5,9	5m (M8)			PCS 50		231,90	132M4C	6,0		11166	524	468
	7,5	5m (M8)					181,20	132M4	7,7		10703	524	
9,3	5m (M8)	146,60	160M4B	9,5			10353	566					
11,9	5m (M8)	114,50	160L4A	12,2			11027	573					
14,8	5m (M8)	91,90	180M4A	15,2			10915	614					
Ø320	8,1	2m (M5)	PCS 25		174,50	160M4B	8,0	12324	338	466			
	12,7	1Am (M4)			110,80	160L4A	15,00	10670	345				





6,3 - 8 t

	D _T [mm]	V _h [m/min]	FEM (ISO)	Tip / Type / Typ	i _{ges}	P ₁ [kW]	IE2 - IE3 MOTOR	n ₂ (n1:1400) [r.p.m]	M ₂ [Nm]	 Kg ~	 mm	
6,3 t	Ø320	6,1	5m (M8)	PCS 50	231,90	7,50	132M4C	6,0	11166	524	468	
		7,8	5m (M8)			181,20	9,20	132M4	7,7	10703		524
		9,6	4m (M7)			146,60	15,00	160L4A	9,5	14118		573
		12,3	5m (M8)			114,50	15,00	160L4A	12,2	11027		573
		15,3	5m (M8)			91,90	18,50	180M4A	15,2	10915		614
	Ø330	8,3	2m (M5)	PCS 25	174,50	11,00	160M4B	8,0	12324	338	466	
		6,3	5m (M8)	PCS 50	231,90	7,50	132M4C	6,0	11166	524	468	
		8,0	4m (M7)			181,20	11,00	160M4B	7,7	12797		566
		9,9	4m (M7)			146,60	15,00	160L4A	9,5	14118		573
		12,7	5m (M8)			114,50	15,00	160L4A	12,2	11027		573
	15,8	4m (M7)	91,90			22,00	180M4B	15,2	12981	623		
	Ø340	8,6	2m (M5)	PCS 25	174,50	11,00	160M4B	8,0	12324	338	466	
		6,4	4m (M7)	PCS 50	231,90	9,20	132M4	6,0	13698	524	468	
		8,3	4m (M7)			181,20	11,00	160M4B	7,7	12797		566
		10,2	4m (M7)			146,60	15,00	160L4A	9,5	14118		573
		13,1	4m (M7)			114,50	18,50	180M4A	12,2	13600		614
	16,3	4m (M7)	91,90			22,00	180M4B	15,2	12981	623		
	Ø350	8,8	2m (M5)	PCS 25	174,50	11,00	160M4B	8,0	12324	338	466	
		6,6	4m (M7)	PCS 50	231,90	9,20	132M4	6,0	13698	524	468	
		8,5	4m (M7)			181,20	11,00	160M4B	7,7	12797		566
		10,5	4m (M7)			146,60	15,00	160L4A	9,5	14118		573
		13,4	4m (M7)			114,50	18,50	180M4A	12,2	13600		614
	16,8	4m (M7)	91,90			22,00	180M4B	15,2	12981	623		
	Ø360	9,1	2m (M5)	PCS 25	174,50	11,00	160M4B	8,0	12324	338	466	
6,8		4m (M7)	PCS 50	231,90	9,20	132M4	6,0	13698	524	468		
8,7		4m (M7)			181,20	11,00	160M4B	7,7	12797		566	
10,8		4m (M7)			146,60	15,00	160L4A	9,5	14118		573	
13,8		4m (M7)			114,50	18,50	180M4A	12,2	13600		614	
17,2	4m (M7)	91,90			22,00	180M4B	15,2	12981	623			
Ø370	7,0	4m (M7)	PCS 50	231,90	9,20	132M4	6,0	13698	524	466		
Ø380	7,2	4m (M7)	PCS 50	231,90	9,20	132M4	6,0	13698	524	468		
	9,2	4m (M7)			181,20	11,00	160M4B	7,7	12797		566	
	11,4	4m (M7)			146,60	15,00	160L4A	9,5	14118		573	
	14,6	4m (M7)			114,50	18,50	180M4A	12,2	13600		614	
	18,2	4m (M7)			91,90	22,00	180M4B	15,2	12981		623	
Ø400	7,6	4m (M7)	PCS 50	231,90	9,20	132M4	6,0	13698	524	468		
	9,7	3m (M6)			181,20	15,00	160L4A	7,7	17450		573	
	12,0	4m (M7)			146,60	15,00	160L4A	9,5	14118		573	
	15,4	4m (M7)			114,50	18,50	180M4A	12,2	13600		614	
Ø420	8,0	3m (M6)	PCS 50	231,90	11,00	160M4B	6,0	16377	566	468		
	10,2	3m (M6)			181,20	15,00	160L4A	7,7	17450		573	
	12,6	4m (M7)			146,60	15,00	160L4A	9,5	14118		573	
	16,1	3m (M6)			114,50	22,00	180M4B	12,2	16173		623	
Ø440	8,3	3m (M6)	PCS 50	231,90	11,00	160M4B	6,0	16377	566	468		
	10,7	3m (M6)			181,20	15,00	160L4A	7,7	17450		573	
	16,9	3m (M6)			114,50	22,00	180M4B	12,2	16173		623	
Ø450	8,5	3m (M6)	PCS 50	231,90	11,00	160M4B	6,0	16377	566	468		
	10,9	3m (M6)			181,20	15,00	160L4A	7,7	17450		573	
	17,3	3m (M6)			114,50	22,00	180M4B	12,2	16173		623	
Ø480	9,1	3m (M6)	PCS 50	231,90	11,00	160M4B	6,0	16377	566	468		
	11,7	3m (M6)			181,20	15,00	160L4A	7,7	17450		573	
	18,4	3m (M6)			114,50	22,00	180M4B	12,2	16173		623	
Ø500	12,1	3m (M6)	PCS 50	181,20	15,00	160L4A	7,7	17450	573	468		
Ø520	12,6	3m (M6)	PCS 50	181,20	15,00	160L4A	7,7	17450	573	468		
8 t	Ø220	4,5	3m (M6)	PCS 25	215,80	7,50	132M4C	6,5	10391	296	466	
		5,5	3m (M6)			174,50	9,20	132M4	8,0	10307		296
		7,0	3m (M6)			138,30	11,00	160M4B	10,1	9767		338
		8,7	1Am (M4)			110,80	15,00	160L4A	12,6	10670		345





8 t

 8 t	D _T [mm]	V _h [m/min]	FEM (ISO)	Tip / Type / Typ	i _{ges}	P ₁ [kW]	IE2 - IE3 MOTOR	n ₂ (n1:1400) [r.p.m]	M ₂ [Nm]	 Kg ~	 mm
8 t	Ø230	4,7	3m (M6)	PCS 25	215,80	7,50	132M4C	6,5	10391	296	466
		5,8	3m (M6)			9,20	132M4	8,0	10307	296	
		7,3	3m (M6)			11,00	160M4B	10,1	9767	338	
		9,1	1Am (M4)			15,00	160L4A	12,6	10670	345	
	Ø240	4,9	3m (M6)	PCS 25	215,80	7,50	132M4C	6,5	10391	296	466
		6,0	3m (M6)			9,20	132M4	8,0	10307	296	
		9,5	1Am (M4)			15,00	160L4A	12,6	10670	345	
	Ø250	6,3	2m (M5)	PCS 25	174,50	11,00	160M4B	8,0	12324	338	466
		9,9	1Am (M4)			15,00	160L4A	12,6	10670	345	
		4,7	5m (M8)	PCS 50	231,90	7,50	132M4C	6,0	11166	524	468
		6,1	5m (M8)			9,20	132M4	7,7	10703	524	
		7,5	4m (M7)			15,00	160L4A	9,5	14118	573	
	9,6	5m (M8)	15,00			160L4A	12,2	11027	573		
	12,0	5m (M8)	18,50			180M4A	15,2	10915	614		
	Ø260	6,6	2m (M5)	PCS 25	174,50	11,00	160M4B	8,0	12324	338	466
		4,9	5m (M8)			PCS 50	231,90	7,50	132M4C	6,0	
		6,3	4m (M7)	11,00	160M4B			7,7	12797	566	
		7,8	4m (M7)	15,00	160L4A			9,5	14118	573	
		10,0	5m (M8)	15,00	160L4A			12,2	11027	573	
	12,4	4m (M7)	22,00	180M4B	15,2			12981	623		
Ø270	6,8	2m (M5)	PCS 25	174,50	11,00	160M4B	8,0	12324	338	466	
	5,1	4m (M7)			PCS 50	231,90	9,20	132M4	6,0		13698
	6,6	4m (M7)	11,00	160M4B			7,7	12797	566		
	8,1	4m (M7)	15,00	160L4A			9,5	14118	573		
	10,4	4m (M7)	18,50	180M4A			12,2	13600	614		
12,9	4m (M7)	22,00	180M4B	15,2			12981	623			
Ø280	7,1	2m (M5)	PCS 25	174,50	11,00	160M4B	8,0	12324	338	466	
	5,3	4m (M7)			PCS 50	231,90	9,20	132M4	6,0		13698
	6,8	4m (M7)	11,00	160M4B			7,7	12797	566		
	8,4	4m (M7)	15,00	160L4A			9,5	14118	573		
	10,8	4m (M7)	18,50	180M4A			12,2	13600	614		
13,4	4m (M7)	22,00	180M4B	15,2			12981	623			
Ø290	7,3	2m (M5)	PCS 25	174,50	11,00	160M4B	8,0	12324	338	466	
	5,5	4m (M7)			PCS 50	231,90	9,20	132M4	6,0		13698
	7,0	4m (M7)	11,00	160M4B			7,7	12797	566		
	8,7	4m (M7)	15,00	160L4A			9,5	14118	573		
	11,1	4m (M7)	18,50	180M4A			12,2	13600	614		
13,9	4m (M7)	22,00	180M4B	15,2			12981	623			
Ø300	5,7	4m (M7)	PCS 50	231,90	9,20	132M4	6,0	13698	524	468	
	7,3	4m (M7)			11,00	160M4B	7,7	12797	566		
	9,0	4m (M7)			15,00	160L4A	9,5	14118	573		
	11,5	4m (M7)			18,50	180M4A	12,2	13600	614		
	14,4	4m (M7)			22,00	180M4B	15,2	12981	623		
Ø310	5,9	4m (M7)	PCS 50	231,90	9,20	132M4	6,0	13698	524	468	
	7,5	3m (M6)			15,00	160L4A	7,7	17450	573		
	9,3	4m (M7)			15,00	160L4A	9,5	14118	573		
	11,9	4m (M7)			18,50	180M4A	12,2	13600	614		
Ø320	6,1	4m (M7)	PCS 50	231,90	9,20	132M4	6,0	13698	524	468	
	7,8	3m (M6)			15,00	160L4A	7,7	17450	573		
	9,6	4m (M7)			15,00	160L4A	9,5	14118	573		
	12,3	4m (M7)			18,50	180M4A	12,2	13600	614		
Ø330	6,3	3m (M6)	PCS 50	231,90	11,00	160M4B	6,0	16377	566	468	
	8,0	3m (M6)			15,00	160L4A	7,7	17450	573		
	9,9	4m (M7)			15,00	160L4A	9,5	14118	573		
	12,7	3m (M6)			22,00	180M4B	12,2	16173	623		
Ø340	6,4	3m (M6)	PCS 50	231,90	11,00	160M4B	6,0	16377	566	468	
	8,3	3m (M6)			15,00	160L4A	7,7	17450	573		
	13,1	3m (M6)			22,00	180M4B	12,2	16173	623		



8 - 10 - 12,5 t

 t	D_T [mm]	V_h [m/min]	FEM (ISO)	Tip / Type / Typ	i_{ges}	P₁ [kW]	IE2 - IE3 MOTOR	n₂ (n1:1400) [r.p.m]	M₂ [Nm]	Kg ~	 mm
8 t	Ø350	6,6	3m (M6)	PCS 50	231,90	11,00	160M4B	6,0	16377	566	468
		8,5	3m (M6)		181,20	15,00	160L4A	7,7	17450	573	
		13,4	3m (M6)		114,50	22,00	180M4B	12,2	16173	623	
	Ø360	6,8	3m (M6)	PCS 50	231,90	11,00	160M4B	6,0	16377	566	468
		8,7	3m (M6)		181,20	15,00	160L4A	7,7	17450	573	
13,8	3m (M6)	114,50	22,00	180M4B	12,2	16173	623				
Ø370	7,0	3m (M6)	PCS 50	231,90	11,00	160M4B	6,0	16377	566	468	
Ø380	7,2	3m (M6)	PCS 50	231,90	11,00	160M4B	6,0	16377	566	468	
	9,2	3m (M6)		181,20	15,00	160L4A	7,7	17450	573		
14,6	3m (M6)	114,50	22,00	180M4B	12,2	16173	623				
Ø400	9,7	3m (M6)	PCS 50	181,20	15,00	160L4A	7,7	17450	573	468	
10 t	Ø220	5,5	2m (M5)	PCS 25	174,50	11,00	160M4B	8,0	12324	338	466
	Ø230	5,8	2m (M5)	PCS 25	174,50	11,00	160M4B	8,0	12324	338	466
	Ø250	4,7	4m (M7)	PCS 50	231,90	9,20	132M4	6,0	13698	524	468
		6,1	3m (M6)		181,20	15,00	160L4A	7,7	17450	573	
		7,5	4m (M7)		146,60	15,00	160L4A	9,5	14118	573	
	9,6	4m (M7)	114,50	18,50	180M4A	12,2	13600	614			
	Ø260	4,9	4m (M7)	PCS 50	231,90	9,20	132M4	6,0	13698	524	468
		6,3	3m (M6)		181,20	15,00	160L4A	7,7	17450	573	
		7,8	4m (M7)		146,60	15,00	160L4A	9,5	14118	573	
	10,0	3m (M6)	114,50	22,00	180M4B	12,2	16173	623			
	Ø270	5,1	3m (M6)	PCS 50	231,90	11,00	160M4B	6,0	16377	566	468
		6,6	3m (M6)		181,20	15,00	160L4A	7,7	17450	573	
10,4		3m (M6)	114,50		22,00	180M4B	12,2	16173	623		
Ø280	5,3	3m (M6)	PCS 50	231,90	11,00	160M4B	6,0	16377	566	468	
	6,8	3m (M6)		181,20	15,00	160L4A	7,7	17450	573		
	10,8	3m (M6)		114,50	22,00	180M4B	12,2	16173	623		
Ø290	5,5	3m (M6)	PCS 50	231,90	11,00	160M4B	6,0	16377	566	468	
	7,0	3m (M6)		181,20	15,00	160L4A	7,7	17450	573		
	11,1	3m (M6)		114,50	22,00	180M4B	12,2	16173	623		
Ø300	5,7	3m (M6)	PCS 50	231,90	11,00	160M4B	6,0	16377	566	468	
	7,3	3m (M6)		181,20	15,00	160L4A	7,7	17450	573		
	11,5	3m (M6)		114,50	22,00	180M4B	12,2	16173	623		
Ø310	5,9	3m (M6)	PCS 50	231,90	11,00	160M4B	6,0	16377	566	468	
7,5	3m (M6)	181,20	15,00	160L4A	7,7	17450	573				
Ø320	7,8	3m (M6)	PCS 50	181,20	15,00	160L4A	7,7	17450	573	468	
Ø330	8,0	3m (M6)	PCS 50	181,20	15,00	160L4A	7,7	17450	573	468	
12,5 t	Ø250	6,1	3m (M6)	PCS 50	181,20	15,00	160L4A	7,7	17450	573	468
	Ø260	6,3	3m (M6)	PCS 50	181,20	15,00	160L4A	7,7	17450	573	468

2/1

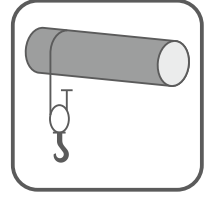

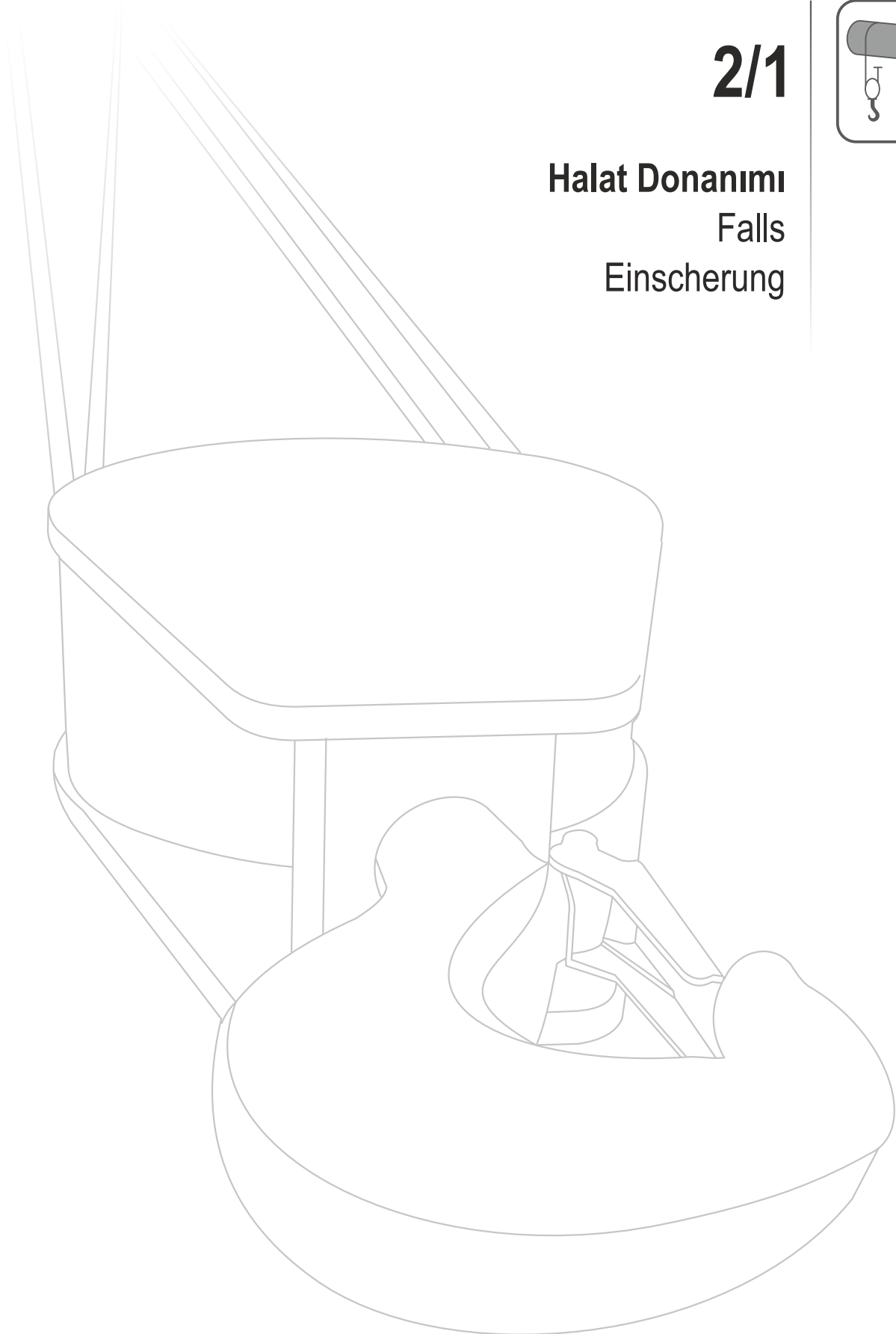

Halat Donanımı
Falls
Einsicherung







0,32 - 0,4 t

 t	D_T [mm]	V_h [m/min]	FEM (ISO)	Tip / Type / Typ	İ_{ges}	P₁ [kW]	IE2 - IE3 MOTOR	n₂ (n1:1400) [r.p.m]	M₂ [Nm]	Kg ~	 mm
0,32 t	Ø140	4,3	5m (M8)	PCS 1	71,35	0,37	71M4B 80M4B	19,6	169	34	456
		6,6	5m (M8)		46,53	0,55		30,1	164	38	
	Ø150	4,6	5m (M8)	PCS 1	71,35	0,37	71M4B 80M4B	19,6	169	34	456
		7,1	5m (M8)		46,53	0,55		30,1	164	38	
	Ø160	4,9	5m (M8)	PCS 1	71,35	0,37	71M4B 80M4B	19,6	169	34	456
		7,6	5m (M8)		46,53	0,55		30,1	164	38	
	Ø170	5,2 6,4 8,0 10,0	5m (M8)	PCS 1	71,35	0,37	71M4B 80M4B 80M4B 80M4C	19,6	169	34	456
			5m (M8)		58,78	0,55		23,8	208	38	
			5m (M8)		46,53	0,55		30,1	164	38	
			5m (M8)		37,54	0,75		37,3	181	41	
	Ø180	5,5 6,7 8,5 10,5	5m (M8)	PCS 1	71,35	0,37	71M4B 80M4B 80M4B 80M4C	19,6	169	34	456
			5m (M8)		58,78	0,55		23,8	208	38	
			5m (M8)		46,53	0,55		30,1	164	38	
			5m (M8)		37,54	0,75		37,3	181	41	
Ø190	5,9 7,1 9,0 11,1	5m (M8)	PCS 1	71,35	0,37	71M4B 80M4B 80M4B 80M4C	19,6	169	34	456	
		5m (M8)		58,78	0,55		23,8	208	38		
		5m (M8)		46,53	0,55		30,1	164	38		
		5m (M8)		37,54	0,75		37,3	181	41		
Ø200	6,5	5m (M8)	PCS 3	64,37	0,55	80M4B	21,7	227	51	458	
		6,2	5m (M8)	PCS 1	71,35	0,37	71M4B	19,6	169	34	456
Ø210	6,8	5m (M8)	PCS 3	64,37	0,55	80M4B	21,7	227	51	458	
		7,2	5m (M8)	PCS 3	64,37	0,55	80M4B	21,7	227	51	458
Ø220	7,5 9,8	5m (M8)	PCS 3	64,37	0,55	80M4B	21,7	227	51	458	
		5m (M8)		49,57	0,75	80M4C	28,2	239	54		
Ø230	7,9 10,2	5m (M8)	PCS 3	64,37	0,55	80M4B	21,7	227	51	458	
		5m (M8)		49,57	0,75	80M4C	28,2	239	54		
Ø240	6,5 8,2 10,6	5m (M8)	PCS 3	80,66	0,55	80M4B	17,4	285	51	458	
		5m (M8)		64,37	0,55	80M4B	21,7	227	51		
5m (M8)	49,57	0,75	80M4C	28,2	239	54					
0,4 t	Ø110	3,4	5m (M8)	PCS 1	71,35	0,37	71M4B 80M4B	19,6	169	34	456
		5,2	5m (M8)		46,53	0,55		30,1	164	38	
	Ø120	3,7	5m (M8)	PCS 1	71,35	0,37	71M4B 80M4B	19,6	169	34	456
		5,7	5m (M8)		46,53	0,55		30,1	164	38	
	Ø130	4,0	5m (M8)	PCS 1	71,35	0,37	71M4B 80M4B	19,6	169	34	456
		6,1	5m (M8)		46,53	0,55		30,1	164	38	
	Ø140	4,3	5m (M8)	PCS 1	71,35	0,37	71M4B 80M4B 80M4C	19,6	169	34	456
		6,6	5m (M8)		46,53	0,55		30,1	164	38	
		8,2	5m (M8)		37,54	0,75		37,3	181	41	
	Ø150	4,6 5,6 7,1 8,8	5m (M8)	PCS 1	71,35	0,37	71M4B 80M4B 80M4B 80M4C	19,6	169	34	456
			5m (M8)		58,78	0,55		23,8	208	38	
			5m (M8)		46,53	0,55		30,1	164	38	
			5m (M8)		37,54	0,75		37,3	181	41	
	Ø160	4,9 6,0 7,6 9,4	5m (M8)	PCS 1	71,35	0,37	71M4B 80M4B 80M4B 80M4C	19,6	169	34	456
			5m (M8)		58,78	0,55		23,8	208	38	
			5m (M8)		46,53	0,55		30,1	164	38	
			5m (M8)		37,54	0,75		37,3	181	41	
	Ø170	5,5	5m (M8)	PCS 3	64,37	0,55	80M4B	21,7	227	51	458
5,2 6,4 8,0 10,0			5m (M8)	PCS 1	71,35	0,55	80M4B	19,6	252	38	456
	5m (M8)	58,78	0,55		80M4B	23,8	208	38			
	5m (M8)	46,53	0,75		80M4C	30,1	224	41			
	5m (M8)	37,54	0,75		80M4C	37,3	181	41			
Ø180	5,8	5m (M8)	PCS 3	64,37	0,55	80M4B	21,7	227	51	458	
		5,5 6,7 8,5	5m (M8)	PCS 1	71,35	0,55	80M4B	19,6	252	38	456
5m (M8)	58,78		0,55		80M4B	23,8	208	38			
5m (M8)	46,53		0,75		80M4C	30,1	224	41			





0,4 - 0,5 t

 t	D _T [mm]	V _h [m/min]	FEM (ISO)	Tip / Type / Typ	i _{ges}	P ₁ [kW]	IE2 - IE3 MOTOR	n ₂ (n1:1400) [r.p.m]	M ₂ [Nm]	 Kg ~	 mm							
0,4 t	Ø180	6,1	5m (M8)	PCS 3	64,37	0,55	80M4B	21,7	227	51	458							
		8,0	5m (M8)									49,57	0,75	80M4C	28,2	239	54	
	Ø190	5,9 7,1 9,0	5m (M8)	PCS 1	71,35	0,55	80M4B	19,6	252	38	38	456						
			5m (M8)										58,78	0,55	80M4B	23,8	208	38
			5m (M8)										46,53	0,75	80M4C	30,1	224	41
	Ø200	5,2 6,5 8,4 10,6	5m (M8)	PCS 3	80,66	0,55	80M4B	17,4	285	51	51	458						
			5m (M8)										64,37	0,55	80M4B	21,7	227	51
			5m (M8)										49,57	0,75	80M4C	28,2	239	54
			5m (M8)										39,56	1,10	90L4B	35,4	279	59
Ø210	5,5 6,8 8,9 11,1	5m (M8)	PCS 3	80,66	0,55	80M4B	17,4	285	51	51	458							
		5m (M8)										64,37	0,55	80M4B	21,7	227	51	
		5m (M8)										49,57	0,75	80M4C	28,2	239	54	
		5m (M8)										39,56	1,10	90L4B	35,4	279	59	
Ø220	5,7 7,2 9,3 11,7	5m (M8)	PCS 3	80,66	0,55	80M4B	17,4	285	51	51	458							
		5m (M8)										64,37	0,55	80M4B	21,7	227	51	
		5m (M8)										49,57	0,75	80M4C	28,2	239	54	
		5m (M8)										39,56	1,10	90L4B	35,4	279	59	
Ø230	6,0 7,5 9,8 12,2	5m (M8)	PCS 3	80,66	0,55	80M4B	17,4	285	51	51	458							
		5m (M8)										64,37	0,55	80M4B	21,7	227	51	
		5m (M8)										49,57	0,75	80M4C	28,2	239	54	
		5m (M8)										39,56	1,10	90L4B	35,4	279	59	
Ø240	6,3 7,9 10,2 12,8	5m (M8)	PCS 3	80,66	0,55	80M4B	17,4	285	51	51	458							
		5m (M8)										64,37	0,75	80M4C	21,7	310	54	
		5m (M8)										49,57	0,75	80M4C	28,2	239	54	
		5m (M8)										39,56	1,10	90L4B	35,4	279	59	
0,5 t	Ø90	2,8	5m (M8)	PCS 1	71,35	0,37	71M4B	19,6	169	34	456							
		4,3	5m (M8)									46,53	0,55	80M4B	30,1	164	38	
	Ø100	3,1	5m (M8)	PCS 1	71,35	0,37	71M4B	19,6	169	34	38	456						
		4,7	5m (M8)										46,53	0,55	80M4B	30,1	164	38
	Ø110	3,4 4,1 5,2 6,4	5m (M8)	PCS 1	71,35	0,37	71M4B	19,6	169	34	34	456						
			5m (M8)										58,78	0,55	80M4B	23,8	208	38
			5m (M8)										46,53	0,55	80M4B	30,1	164	38
			5m (M8)										37,54	0,75	80M4C	37,3	181	41
	Ø120	3,7 4,5 5,7 7,0	5m (M8)	PCS 1	71,35	0,37	71M4B	19,6	169	34	34	456						
			5m (M8)										58,78	0,55	80M4B	23,8	208	38
			5m (M8)										46,53	0,55	80M4B	30,1	164	38
			5m (M8)										37,54	0,75	80M4C	37,3	181	41
	Ø130	4,1	5m (M8)	PCS 3	64,37	0,55	80M4B	21,7	227	51	51	458						
			5m (M8)										71,35	0,37	71M4B	19,6	169	34
	Ø130	4,0 4,9 6,1 7,6	5m (M8)	PCS 1	58,78	0,55	80M4B	23,8	208	38	38	456						
			5m (M8)										46,53	0,55	80M4B	30,1	164	38
			5m (M8)										37,54	0,75	80M4C	37,3	181	41
			5m (M8)										64,37	0,55	80M4B	21,7	227	51
Ø140	4,3 5,2 6,6 8,2	5m (M8)	PCS 1	71,35	0,55	80M4B	19,6	252	38	38	456							
		5m (M8)										58,78	0,55	80M4B	23,8	208	38	
		5m (M8)										46,53	0,75	80M4C	30,1	224	41	
		5m (M8)										37,54	0,75	80M4C	37,3	181	41	
Ø150	4,8 6,2	5m (M8)	PCS 3	64,37	0,55	80M4B	21,7	227	51	51	458							
		5m (M8)										49,57	0,75	80M4C	28,2	239	54	
Ø150	4,6 5,6 7,1 8,8	5m (M8)	PCS 1	71,35	0,55	80M4B	19,6	252	38	38	456							
		5m (M8)										58,78	0,55	80M4B	23,8	208	38	
		5m (M8)										46,53	0,75	80M4C	30,1	224	41	
		5m (M8)										37,54	1,10	90L4B	37,3	265	46	
Ø150	4,1 5,1 6,7 8,3	5m (M8)	PCS 3	80,66	0,55	80M4B	17,4	285	51	51	458							
		5m (M8)										64,37	0,55	80M4B	21,7	227	51	
		5m (M8)										49,57	0,75	80M4C	28,2	239	54	
		5m (M8)										39,56	1,10	90L4B	35,4	279	59	





0,5 - 0,75 t

 t	D _T [mm]	V _h [m/min]	FEM (ISO)	Tip / Type / Typ	i _{ges}	P ₁ [kW]	IE2 - IE3 MOTOR	n ₂ (n1:1400) [r.p.m]	M ₂ [Nm]	 Kg ~	 mm		
0,5 t	Ø160	4,9	5m (M8)	PCS 1	71,35	0,55	80M4B	19,6	252	38	456		
		6,0	5m (M8)		58,78	0,55	80M4B	23,8	208	38			
		7,6	5m (M8)		46,53	0,75	80M4C	30,1	224	41			
		9,4	5m (M8)		37,54	1,10	90L4B	37,3	265	46			
	Ø160	4,4	5m (M8)	PCS 3	80,66	0,55	80M4B	17,4	285	51	458		
		5,5	5m (M8)		64,37	0,55	80M4B	21,7	227	51			
		7,1	5m (M8)		49,57	0,75	80M4C	28,2	239	54			
		8,9	5m (M8)		39,56	1,10	90L4B	35,4	279	59			
	Ø170	5,2	5m (M8)	PCS 1	71,35	0,55	80M4B	19,6	252	38	456		
		6,4	5m (M8)		58,78	0,75	80M4C	23,8	283	41			
		8,0	5m (M8)		46,53	0,75	80M4C	30,1	224	41			
		10,0	5m (M8)		37,54	1,10	90L4B	37,3	265	46			
	Ø170	4,6	5m (M8)	PCS 3	80,66	0,55	80M4B	17,4	285	51	458		
		5,8	5m (M8)		64,37	0,55	80M4B	21,7	227	51			
		7,5	5m (M8)		49,57	0,75	80M4C	28,2	239	54			
		9,5	5m (M8)		39,56	1,10	90L4B	35,4	279	59			
	Ø180	5,5	5m (M8)	PCS 1	71,35	0,55	80M4B	19,6	252	38	456		
		6,7	5m (M8)		58,78	0,75	80M4C	23,8	283	41			
		Ø180	4,9	5m (M8)	PCS 3	80,66	0,55	80M4B	17,4	285	51	458	
			6,1	5m (M8)		64,37	0,55	80M4B	21,7	227	51		
Ø180	8,0	5m (M8)	PCS 3	49,57	0,75	80M4C	28,2	239	54	458			
	10,0	5m (M8)		39,56	1,10	90L4B	35,4	279	59				
	Ø190	5,9		5m (M8)	PCS 1	71,35	0,55	80M4B	19,6		252	38	456
		7,1		5m (M8)		58,78	0,75	80M4C	23,8		283	41	
Ø190	5,2	5m (M8)	PCS 3	80,66	0,55	80M4B	17,4	285	51	458			
	6,5	5m (M8)		64,37	0,75	80M4C	21,7	310	54				
	8,4	5m (M8)		49,57	1,10	90L4B	28,2	350	59				
	10,6	5m (M8)		39,56	1,10	90L4B	35,4	279	59				
Ø200	5,5	5m (M8)	PCS 3	80,66	0,55	80M4B	17,4	285	51	458			
	6,8	5m (M8)		64,37	0,75	80M4C	21,7	310	54				
	8,9	5m (M8)		49,57	1,10	90L4B	28,2	350	59				
	11,1	5m (M8)		39,56	1,10	90L4B	35,4	279	59				
Ø210	5,7	5m (M8)	PCS 3	80,66	0,55	80M4B	17,4	285	51	458			
	7,2	5m (M8)		64,37	0,75	80M4C	21,7	310	54				
	9,3	5m (M8)		49,57	1,10	90L4B	28,2	350	59				
	11,7	5m (M8)		39,56	1,10	90L4B	35,4	279	59				
Ø220	6,0	5m (M8)	PCS 3	80,66	0,55	80M4B	17,4	285	51	458			
	7,5	5m (M8)		64,37	0,75	80M4C	21,7	310	54				
	9,8	5m (M8)		49,57	1,10	90L4B	28,2	350	59				
	12,2	5m (M8)		39,56	1,50	90L4C	35,4	381	61				
Ø230	6,3	5m (M8)	PCS 3	80,66	0,75	80M4C	17,4	388	54	458			
	7,9	5m (M8)		64,37	0,75	80M4C	21,7	310	54				
	10,2	5m (M8)		49,57	1,10	90L4B	28,2	350	59				
	12,8	5m (M8)		39,56	1,50	90L4C	35,4	381	61				
Ø240	6,5	5m (M8)	PCS 3	80,66	0,75	80M4C	17,4	388	54	458			
	8,2	5m (M8)		64,37	0,75	80M4C	21,7	310	54				
Ø350	8,4	5m (M8)	PCS 5	91,70	1,10	90L4B	15,3	648	87	460			
Ø360	8,6	5m (M8)	PCS 5	91,70	1,10	90L4B	15,3	648	87	460			
Ø380	9,1	5m (M8)	PCS 5	91,70	1,10	90L4B	15,3	648	87	460			
0,75 t	Ø90	2,8	5m (M8)	PCS 1	71,35	0,55	80M4B	19,6	252	38	456		
		3,4	5m (M8)		58,78	0,55	80M4B	23,8	208	38			
		4,3	5m (M8)		46,53	0,75	80M4C	30,1	224	41			
		5,3	5m (M8)		37,54	0,75	80M4C	37,3	181	41			
Ø100	3,1	5m (M8)	PCS 1	71,35	0,55	80M4B	19,6	252	38	456			
	3,7	5m (M8)		58,78	0,55	80M4B	23,8	208	38				
	4,7	5m (M8)		46,53	0,75	80M4C	30,1	224	41				
	5,9	5m (M8)		37,54	1,10	90L4B	37,3	265	46				





0,75 t

 0,75 t	D _T [mm]	V _h [m/min]	FEM (ISO)	Tip / Type / Typ	i _{ges}	P ₁ [kW]	IE2 - IE3 MOTOR	n ₂ (n1:1400) [r.p.m]	M ₂ [Nm]	 Kg ~	 mm
0,75 t	Ø110	3,4	5m (M8)	PCS 1	71,35	0,55	80M4B	19,6	252	38	456
		4,1	5m (M8)		58,78	0,75	80M4C	23,8	283	41	
		5,2	5m (M8)		46,53	0,75	80M4C	30,1	224	41	
		6,4	5m (M8)		37,54	1,10	90L4B	37,3	265	46	
	Ø110	3,0	5m (M8)	PCS 3	80,66	0,55	80M4B	17,4	285	51	458
		3,8	5m (M8)		64,37	0,55	80M4B	21,7	227	51	
		4,9	5m (M8)		49,57	0,75	80M4C	28,2	239	54	
		6,1	5m (M8)		39,56	1,10	90L4B	35,4	279	59	
	Ø120	3,7	5m (M8)	PCS 1	71,35	0,55	80M4B	19,6	252	38	456
		4,5	5m (M8)		58,78	0,75	80M4C	23,8	283	41	
		5,7	4m (M7)		46,53	1,10	90L4B	30,1	329	46	
		7,0	5m (M8)		37,54	1,10	90L4B	37,3	265	46	
	Ø120	3,3	5m (M8)	PCS 3	80,66	0,55	80M4B	17,4	285	51	458
		4,1	5m (M8)		64,37	0,55	80M4B	21,7	227	51	
		5,3	5m (M8)		49,57	0,75	80M4C	28,2	239	54	
		6,7	5m (M8)		39,56	1,10	90L4B	35,4	279	59	
	Ø130	4,0	5m (M8)	PCS 1	71,35	0,55	80M4B	19,6	252	38	456
		4,9	5m (M8)		58,78	0,75	80M4C	23,8	283	41	
		6,1	4m (M7)		46,53	1,10	90L4B	30,1	329	46	
		7,6	5m (M8)		37,54	1,10	90L4B	37,3	265	46	
	Ø130	3,5	5m (M8)	PCS 3	80,66	0,55	80M4B	17,4	285	51	458
		4,4	5m (M8)		64,37	0,75	80M4C	21,7	310	54	
		5,8	5m (M8)		49,57	1,10	90L4B	28,2	350	59	
		7,2	5m (M8)		39,56	1,10	90L4B	35,4	279	59	
Ø140	4,3	4m (M7)	PCS 1	71,35	0,75	80M4C	19,6	344	41	456	
	5,2	5m (M8)		58,78	0,75	80M4C	23,8	283	41		
	6,6	4m (M7)		46,53	1,10	90L4B	30,1	329	46		
	8,2	4m (M7)		37,54	1,50	90L4C	37,3	362	48		
Ø140	3,8	5m (M8)	PCS 3	80,66	0,55	80M4B	17,4	285	51	458	
	4,8	5m (M8)		64,37	0,75	80M4C	21,7	310	54		
	6,2	5m (M8)		49,57	1,10	90L4B	28,2	350	59		
	7,8	5m (M8)		39,56	1,10	90L4B	35,4	279	59		
Ø150	4,6	4m (M7)	PCS 1	71,35	0,75	80M4C	19,6	344	41	456	
	5,6	3m (M6)		58,78	1,10	90L4B	23,8	415	46		
	7,1	4m (M7)		46,53	1,10	90L4B	30,1	329	46		
	8,8	4m (M7)		37,54	1,50	90L4C	37,3	362	48		
Ø150	4,1	5m (M8)	PCS 3	80,66	0,55	80M4B	17,4	285	51	458	
	5,1	5m (M8)		64,37	0,75	80M4C	21,7	310	54		
	6,7	5m (M8)		49,57	1,10	90L4B	28,2	350	59		
	8,3	5m (M8)		39,56	1,50	90L4C	35,4	381	61		
Ø160	4,9	4m (M7)	PCS 1	71,35	0,75	80M4C	19,6	344	41	456	
	6,0	3m (M6)		58,78	1,10	90L4B	23,8	415	46		
	7,6	4m (M7)		46,53	1,10	90L4B	30,1	329	46		
	9,4	4m (M7)		37,54	1,50	90L4C	37,3	362	48		
Ø160	4,4	5m (M8)	PCS 3	80,66	0,75	80M4C	17,4	388	54	458	
	5,5	5m (M8)		64,37	0,75	80M4C	21,7	310	54		
	7,1	5m (M8)		49,57	1,10	90L4B	28,2	350	59		
	8,9	5m (M8)		39,56	1,50	90L4C	35,4	381	61		
Ø170	5,2	4m (M7)	PCS 1	71,35	0,75	80M4C	19,6	344	41	456	
	6,4	3m (M6)		58,78	1,10	90L4B	23,8	415	46		
	8,0	4m (M7)		46,53	1,10	90L4B	30,1	329	46		
	10,0	4m (M7)		37,54	1,50	90L4C	37,3	362	48		
Ø170	4,6	5m (M8)	PCS 3	80,66	0,75	80M4C	17,4	388	54	458	
	5,8	4m (M7)		64,37	1,10	90L4B	21,7	455	59		
	7,5	5m (M8)		49,57	1,10	90L4B	28,2	350	59		
	9,5	5m (M8)		39,56	1,50	90L4C	35,4	381	61		
Ø180	4,9	5m (M8)	PCS 3	80,66	0,75	80M4C	17,4	388	54	458	
	6,1	4m (M7)		64,37	1,10	90L4B	21,7	455	59		
	8,0	5m (M8)		49,57	1,10	90L4B	28,2	350	59		
	10,0	5m (M8)		39,56	1,50	90L4C	35,4	381	61		





0,75 t

 0,75 t	D _T [mm]	V _h [m/min]	FEM (ISO)	Tip / Type / Typ	i _{ges}	P ₁ [kW]	IE2 - IE3 MOTOR	n ₂ (n1:1400) [r.p.m]	M ₂ [Nm]	 Kg ~	 mm
0,75 t	Ø190	5,2	5m (M8)	PCS 3	80,66	0,75	80M4C	17,4	388	54	458
		6,5	4m (M7)		64,37	1,10	90L4B	21,7	455	59	
		8,4	4m (M7)		49,57	1,50	90L4C	28,2	477	61	
		10,6	5m (M8)		39,56	1,50	90L4C	35,4	381	61	
	Ø200	5,5	5m (M8)	PCS 3	80,66	0,75	80M4C	17,4	388	54	458
		6,8	4m (M7)		64,37	1,10	90L4B	21,7	455	59	
		8,9	4m (M7)		49,57	1,50	90L4C	28,2	477	61	
		11,1	3m (M6)		39,56	2,20	100L4B	35,4	559	69	
	Ø210	5,7	3m (M6)	PCS 3	80,66	1,10	90L4B	17,4	570	59	458
		7,2	4m (M7)		64,37	1,10	90L4B	21,7	455	59	
		9,3	4m (M7)		49,57	1,50	90L4C	28,2	477	61	
		11,7	3m (M6)		39,56	2,20	100L4B	35,4	559	69	
	Ø220	6,0	3m (M6)	PCS 3	80,66	1,10	90L4B	17,4	570	59	458
		7,5	4m (M7)		64,37	1,10	90L4B	21,7	455	59	
		9,8	4m (M7)		49,57	1,50	90L4C	28,2	477	61	
	Ø230	6,3	3m (M6)	PCS 3	80,66	1,10	90L4B	17,4	570	59	458
		7,9	4m (M7)		64,37	1,10	90L4B	21,7	455	59	
		10,2	4m (M7)		49,57	1,50	90L4C	28,2	477	61	
	Ø240	5,8	5m (M8)	PCS 5	91,70	1,10	90L4B	15,3	648	87	460
	Ø250	6,0	5m (M8)	PCS 5	91,70	1,10	90L4B	15,3	648	87	460
11,0		5m (M8)	50,10		2,20	100L4B	27,9	708	97		
Ø260	6,2	5m (M8)	PCS 5	91,70	1,10	90L4B	15,3	648	87	460	
	11,4	5m (M8)		50,10	2,20	100L4B	27,9	708	97		
Ø270	6,5	5m (M8)	PCS 5	91,70	1,10	90L4B	15,3	648	87	460	
	11,9	5m (M8)		50,10	2,20	100L4B	27,9	708	97		
Ø280	6,7	5m (M8)	PCS 5	91,70	1,10	90L4B	15,3	648	87	460	
	8,1	5m (M8)		75,60	1,50	90L4C	18,5	728	89		
	12,3	5m (M8)		50,10	2,20	100L4B	27,9	708	97		
Ø290	5,6	5m (M8)	PCS 5	114,35	1,10	90L4B	12,2	808	87	460	
	7,0	5m (M8)		91,70	1,10	90L4B	15,3	648	87		
	8,4	5m (M8)		75,60	1,50	90L4C	18,5	728	89		
	12,7	5m (M8)		50,10	2,20	100L4B	27,9	708	97		
Ø300	5,8	5m (M8)	PCS 5	114,35	1,10	90L4B	12,2	808	87	460	
	7,2	5m (M8)		91,70	1,10	90L4B	15,3	648	87		
	8,7	5m (M8)		75,60	1,50	90L4C	18,5	728	89		
	13,2	5m (M8)		50,10	2,20	100L4B	27,9	708	97		
Ø310	6,0	5m (M8)	PCS 5	114,35	1,10	90L4B	12,2	808	87	460	
	7,4	5m (M8)		91,70	1,10	90L4B	15,3	648	87		
	9,0	5m (M8)		75,60	1,50	90L4C	18,5	728	89		
	11,2	5m (M8)		60,80	2,20	100L4B	23,0	859	97		
Ø320	13,6	5m (M8)	PCS 5	50,10	2,20	100L4B	27,9	708	97	460	
	6,2	5m (M8)		114,35	1,10	90L4B	12,2	808	87		
	7,7	5m (M8)		91,70	1,10	90L4B	15,3	648	87		
	9,3	5m (M8)		75,60	1,50	90L4C	18,5	728	89		
Ø330	11,6	5m (M8)	PCS 5	60,80	2,20	100L4B	23,0	859	97	460	
	14,0	5m (M8)		50,10	2,20	100L4B	27,9	708	97		
	6,3	5m (M8)		114,35	1,10	90L4B	12,2	808	87		
	7,9	5m (M8)		91,70	1,10	90L4B	15,3	648	87		
Ø340	9,6	5m (M8)	PCS 5	75,60	1,50	90L4C	18,5	728	89	460	
	11,9	5m (M8)		60,80	2,20	100L4B	23,0	859	97		
	14,5	5m (M8)		50,10	2,20	100L4B	27,9	708	97		
	6,5	5m (M8)		114,35	1,10	90L4B	12,2	808	87		
Ø350	8,2	5m (M8)	PCS 5	91,70	1,50	90L4C	15,3	883	89	460	
	9,9	5m (M8)		75,60	1,50	90L4C	18,5	728	89		
	12,3	5m (M8)		60,80	2,20	100L4B	23,0	859	97		
	14,9	5m (M8)		50,10	2,20	100L4B	27,9	708	97		
Ø350	6,7	5m (M8)	PCS 5	114,35	1,10	90L4B	12,2	808	87	460	
	8,4	5m (M8)		91,70	1,50	90L4C	15,3	883	89		
	10,2	5m (M8)		75,60	1,50	90L4C	18,5	728	89		
	12,7	5m (M8)		60,80	2,20	100L4B	23,0	859	97		
	15,4	5m (M8)		50,10	2,20	100L4B	27,9	708	97		





0,75 - 1 t

 t	D _T [mm]	V _h [m/min]	FEM (ISO)	Tip / Type / Typ	i _{ges}	P ₁ [kW]	IE2 - IE3 MOTOR	n ₂ (n1:1400) [r.p.m]	M ₂ [Nm]	 Kg ~	 mm
0,75 t	Ø360	6,9	5m (M8)	PCS 5	114,35	1,10	90L4B	12,2	808	87	460
		8,6	5m (M8)		91,70	1,50	90L4C	15,3	883	89	
		10,5	5m (M8)		75,60	1,50	90L4C	18,5	728	89	
		13,0	5m (M8)		60,80	2,20	100L4B	23,0	859	97	
15,8		5m (M8)	50,10		2,20	100L4B	27,9	708	97		
Ø380	7,3	5m (M8)	PCS 5	114,35	1,10	90L4B	12,2	808	87	460	
	9,1	5m (M8)		91,70	1,50	90L4C	15,3	883	89		
1 t	Ø90	2,8	5m (M8)	PCS 1	71,35	0,55	80M4B	19,6	252	38	456
		3,4	5m (M8)		58,78	0,75	80M4C	23,8	283	41	
		4,3	4m (M7)		46,53	1,10	90L4B	30,1	329	46	
		5,3	5m (M8)		37,54	1,10	90L4B	37,3	265	46	
	Ø100	3,1	5m (M8)	PCS 1	71,35	0,55	80M4B	19,6	252	38	456
		3,7	5m (M8)		58,78	0,75	80M4C	23,8	283	41	
		4,7	4m (M7)		46,53	1,10	90L4B	30,1	329	46	
		5,9	5m (M8)		37,54	1,10	90L4B	37,3	265	46	
	Ø110	3,4	4m (M7)	PCS 1	71,35	0,75	80M4C	19,6	344	41	456
		4,1	5m (M8)		58,78	0,75	80M4C	23,8	283	41	
		5,2	4m (M7)		46,53	1,10	90L4B	30,1	329	46	
		6,4	4m (M7)		37,54	1,50	90L4C	37,3	362	48	
	Ø110	3,0	5m (M8)	PCS 3	80,66	0,55	80M4B	17,4	285	51	458
		3,8	5m (M8)		64,37	0,75	80M4C	21,7	310	54	
		4,9	5m (M8)		49,57	1,10	90L4B	28,2	350	59	
		6,1	5m (M8)		39,56	1,50	90L4C	35,4	381	61	
	Ø120	3,7	4m (M7)	PCS 1	71,35	0,75	80M4C	19,6	344	41	456
		4,5	3m (M6)		58,78	1,10	90L4B	23,8	415	46	
		5,7	4m (M7)		46,53	1,10	90L4B	30,1	329	46	
		7,0	4m (M7)		37,54	1,50	90L4C	37,3	362	48	
	Ø120	3,3	5m (M8)	PCS 3	80,66	0,75	80M4C	17,4	388	54	458
		4,1	5m (M8)		64,37	0,75	80M4C	21,7	310	54	
		5,3	5m (M8)		49,57	1,10	90L4B	28,2	350	59	
		6,7	5m (M8)		39,56	1,50	90L4C	35,4	381	61	
Ø130	4,0	4m (M7)	PCS 1	71,35	0,75	80M4C	19,6	344	41	456	
	4,9	3m (M6)		58,78	1,10	90L4B	23,8	415	46		
	6,1	3m (M6)		46,53	1,50	90L4C	30,1	448	48		
	7,6	4m (M7)		37,54	1,50	90L4C	37,3	362	48		
Ø130	3,5	5m (M8)	PCS 3	80,66	0,75	80M4C	17,4	388	54	458	
	4,4	4m (M7)		64,37	1,10	90L4B	21,7	455	59		
	5,8	5m (M8)		49,57	1,10	90L4B	28,2	350	59		
	7,2	5m (M8)		39,56	1,50	90L4C	35,4	381	61		
Ø140	4,3	3m (M6)	PCS 1	71,35	1,10	90L4B	19,6	504	46	456	
	5,2	3m (M6)		58,78	1,10	90L4B	23,8	415	46		
	6,6	3m (M6)		46,53	1,50	90L4C	30,1	448	48		
	8,2	2m (M5)		37,54	2,20	100L4B	37,3	530	56		
Ø140	3,8	5m (M8)	PCS 3	80,66	0,75	80M4C	17,4	388	54	458	
	4,8	4m (M7)		64,37	1,10	90L4B	21,7	455	59		
	6,2	4m (M7)		49,57	1,50	90L4C	28,2	477	61		
	7,8	5m (M8)		39,56	1,50	90L4C	35,4	381	61		
Ø150	4,6	3m (M6)	PCS 1	71,35	1,10	90L4B	19,6	504	46	456	
	5,6	3m (M6)		58,78	1,10	90L4B	23,8	415	46		
	7,1	3m (M6)		46,53	1,50	90L4C	30,1	448	48		
	8,8	2m (M5)		37,54	2,20	100L4B	37,3	530	56		
Ø150	4,1	5m (M8)	PCS 3	80,66	0,75	80M4C	17,4	388	54	458	
	5,1	4m (M7)		64,37	1,10	90L4B	21,7	455	59		
	6,7	4m (M7)		49,57	1,50	90L4C	28,2	477	61		
	8,3	3m (M6)		39,56	2,20	100L4B	35,4	559	69		
Ø160	4,9	3m (M6)	PCS 1	71,35	1,10	90L4B	19,6	504	46	456	
	6,0	3m (M6)		58,78	1,10	90L4B	23,8	415	46		
	7,6	3m (M6)		46,53	1,50	90L4C	30,1	448	48		
	4,4	3m (M6)		PCS 3	80,66	1,10	90L4B	17,4	570		59
5,5	4m (M7)	64,37	1,10		90L4B	21,7	455	59			
7,1	4m (M7)	49,57	1,50		90L4C	28,2	477	61			
8,9	3m (M6)	39,56	2,20		100L4B	35,4	559	69			





1 t

	D _T [mm]	V _h [m/min]	FEM (ISO)	Tip / Type / Typ	i _{ges}	P ₁ [kW]	IE2 - IE3 MOTOR	n ₂ (n1:1400) [r.p.m]	M ₂ [Nm]	 Kg ~	 mm	
1 t	Ø170	5,2	3m (M6)	PCS 1	71,35	1,10	90L4B	19,6	504	46	456	
		6,4	2m (M5)			58,78	1,50	90L4C	23,8	566		48
		8,0	3m (M6)			46,53	1,50	90L4C	30,1	448		48
	Ø170	4,6	3m (M6)	PCS 3	80,66	1,10	90L4B	17,4	570	59	458	
		5,8	4m (M7)			64,37	1,10	90L4B	21,7	455		59
		7,5	4m (M7)			49,57	1,50	90L4C	28,2	477		61
		9,5	3m (M6)			39,56	2,20	100L4B	35,4	559		69
	Ø180	4,9	3m (M6)	PCS 3	80,66	1,10	90L4B	17,4	570	59	458	
		6,1	3m (M6)			64,37	1,50	90L4C	21,7	620		61
		8,0	4m (M7)			49,57	1,50	90L4C	28,2	477		61
		10,0	3m (M6)			39,56	2,20	100L4B	35,4	559		69
	Ø180	4,3	5m (M8)	PCS 5	91,70	1,10	90L4B	15,3	648	87	460	
	Ø190	5,2	3m (M6)	PCS 3	80,66	1,10	90L4B	17,4	570	59	458	
		6,5	3m (M6)			64,37	1,50	90L4C	21,7	620		61
		8,4	2m (M5)			49,57	2,20	100L4B	28,2	700		69
		10,6	3m (M6)			39,56	2,20	100L4B	35,4	559		69
	Ø190	4,6	5m (M8)	PCS 5	91,70	1,10	90L4B	15,3	648	87	460	
		8,3	5m (M8)	PCS 5	50,10	2,20	100L4B	27,9	708	97	460	
	Ø200	5,5	3m (M6)	PCS 3	80,66	1,10	90L4B	17,4	570	59	458	
		6,8	3m (M6)			64,37	1,50	90L4C	21,7	620		61
		8,9	2m (M5)			49,57	2,20	100L4B	28,2	700		69
		11,1	3m (M6)			39,56	2,20	100L4B	35,4	559		69
	Ø200	4,8	5m (M8)	PCS 5	91,70	1,10	90L4B	15,3	648	87	460	
8,8		5m (M8)	PCS 5	50,10	2,20	100L4B	27,9	708	97	460		
Ø210	5,7	3m (M6)	PCS 3	80,66	1,10	90L4B	17,4	570	59	458		
	7,2	3m (M6)			64,37	1,50	90L4C	21,7	620		61	
	9,3	2m (M5)			49,57	2,20	100L4B	28,2	700		69	
	11,7	3m (M6)			39,56	2,20	100L4B	35,4	559		69	
Ø210	5,0	5m (M8)	PCS 5	91,70	1,10	90L4B	15,3	648	87	460		
	6,1	5m (M8)			75,60	1,50	90L4C	18,5	728		89	
	9,2	5m (M8)			50,10	2,20	100L4B	27,9	708		97	
Ø220	6,0	3m (M6)	PCS 3	80,66	1,10	90L4B	17,4	570	59	458		
	7,5	3m (M6)			64,37	1,50	90L4C	21,7	620		61	
	Ø220	4,2	5m (M8)	PCS 5	114,35	1,10	90L4B	12,2	808	87	460	
		5,3	5m (M8)			91,70	1,10	90L4B	15,3	648		87
6,4		5m (M8)	75,60			1,50	90L4C	18,5	728	89		
9,7	5m (M8)	50,10	2,20	100L4B	27,9	708	97	460				
Ø230	6,3	1Am (M4)	PCS 3	80,66	1,50	90L4C	17,4	777	61	458		
	7,9	3m (M6)			64,37	1,50	90L4C	21,7	620		61	
Ø230	4,4	5m (M8)	PCS 5	114,35	1,10	90L4B	12,2	808	87	460		
	5,5	5m (M8)			91,70	1,10	90L4B	15,3	648		87	
	6,7	5m (M8)			75,60	1,50	90L4C	18,5	728		89	
	8,3	5m (M8)			60,80	2,20	100L4B	23,0	859		97	
	10,1	5m (M8)			50,10	2,20	100L4B	27,9	708		97	
Ø240	4,6	5m (M8)	PCS 5	114,35	1,10	90L4B	12,2	808	87	460		
	5,8	5m (M8)			91,70	1,10	90L4B	15,3	648		87	
	7,0	5m (M8)			75,60	1,50	90L4C	18,5	728		89	
	8,7	5m (M8)			60,80	2,20	100L4B	23,0	859		97	
	10,5	5m (M8)			50,10	2,20	100L4B	27,9	708		97	
Ø250	4,8	5m (M8)	PCS 5	114,35	1,10	90L4B	12,2	808	87	460		
	6,0	5m (M8)			91,70	1,10	90L4B	15,3	648		87	
	7,3	5m (M8)			75,60	1,50	90L4C	18,5	728		89	
	9,0	5m (M8)			60,80	2,20	100L4B	23,0	859		97	
	11,0	5m (M8)			50,10	2,20	100L4B	27,9	708		97	
Ø260	5,0	5m (M8)	PCS 5	114,35	1,10	90L4B	12,2	808	87	460		
	6,2	5m (M8)			91,70	1,50	90L4C	15,3	883		89	
	7,6	5m (M8)			75,60	1,50	90L4C	18,5	728		89	
	9,4	5m (M8)			60,80	2,20	100L4B	23,0	859		97	
	11,4	5m (M8)			50,10	2,20	100L4B	27,9	708		97	





1 - 1,25 t

 1 t	D _T [mm]	V _h [m/min]	FEM (ISO)	Tip / Type / Typ	i _{ges}	P ₁ [kW]	IE2 - IE3 MOTOR	n ₂ (n1:1400) [r.p.m]	M ₂ [Nm]	 Kg ~	 mm			
1 t	Ø270	5,2	5m (M8)	PCS 5	114,35	1,10	90L4B	12,2	808	87	460			
		6,5	5m (M8)		91,70	1,50	90L4C	15,3	883	89				
		7,9	5m (M8)		75,60	1,50	90L4C	18,5	728	89				
		9,8	5m (M8)		60,80	2,20	100L4B	23,0	859	97				
		11,9	5m (M8)		50,10	2,20	100L4B	27,9	708	97				
	Ø280	5,4	5m (M8)	PCS 5	114,35	1,10	90L4B	12,2	808	87	460			
		6,7	5m (M8)		91,70	1,50	90L4C	15,3	883	89				
		8,1	5m (M8)		75,60	2,20	100L4B	18,5	1068	97				
		10,1	5m (M8)		60,80	2,20	100L4B	23,0	859	97				
	Ø290	5,6	5m (M8)	PCS 5	114,35	1,10	90L4B	12,2	808	87	460			
		7,0	5m (M8)		91,70	1,50	90L4C	15,3	883	89				
		8,4	5m (M8)		75,60	2,20	100L4B	18,5	1068	97				
		10,5	5m (M8)		60,80	2,20	100L4B	23,0	859	97				
	Ø300	5,8	5m (M8)	PCS 5	114,35	1,10	90L4B	12,2	808	87	460			
		7,2	5m (M8)		91,70	1,50	90L4C	15,3	883	89				
		8,7	5m (M8)		75,60	2,20	100L4B	18,5	1068	97				
10,9		5m (M8)	60,80		2,20	100L4B	23,0	859	97					
Ø310	6,0	5m (M8)	PCS 5	114,35	1,10	90L4B	12,2	808	87	460				
	7,4	5m (M8)		91,70	1,50	90L4C	15,3	883	89					
	9,0	5m (M8)		75,60	2,20	100L4B	18,5	1068	97					
	11,2	5m (M8)		60,80	2,20	100L4B	23,0	859	97					
Ø320	6,2	5m (M8)	PCS 5	114,35	1,50	90L4C	12,2	1101	89	460				
	7,7	5m (M8)		91,70	1,50	90L4C	15,3	883	89					
	9,3	5m (M8)		75,60	2,20	100L4B	18,5	1068	97					
	11,6	5m (M8)		60,80	2,20	100L4B	23,0	859	97					
Ø330	6,3	5m (M8)	PCS 5	114,35	1,50	90L4C	12,2	1101	89	460				
	7,9	5m (M8)		91,70	1,50	90L4C	15,3	883	89					
	9,6	5m (M8)		75,60	2,20	100L4B	18,5	1068	97					
	11,9	5m (M8)		60,80	3,00	100L4C	23,0	1171	98					
Ø340	6,5	5m (M8)	PCS 5	114,35	1,50	90L4C	12,2	1101	89	460				
	8,2	4m (M7)		91,70	2,20	100L4B	15,3	1295	97					
	9,9	5m (M8)		75,60	2,20	100L4B	18,5	1068	97					
	12,3	5m (M8)		60,80	3,00	100L4C	23,0	1171	98					
Ø350	6,7	5m (M8)	PCS 5	114,35	1,50	90L4C	12,2	1101	89	460				
	8,4	4m (M7)		91,70	2,20	100L4B	15,3	1295	97					
	10,2	5m (M8)		75,60	2,20	100L4B	18,5	1068	97					
	12,7	5m (M8)		60,80	3,00	100L4C	23,0	1171	98					
Ø360	6,9	5m (M8)	PCS 5	114,35	1,50	90L4C	12,2	1101	89	460				
	8,6	4m (M7)		91,70	2,20	100L4B	15,3	1295	97					
	10,5	5m (M8)		75,60	2,20	100L4B	18,5	1068	97					
	13,0	5m (M8)		60,80	3,00	100L4C	23,0	1171	98					
Ø380	7,3	5m (M8)	PCS 5	114,35	1,50	90L4C	12,2	1101	89	460				
	12,3	5m (M8)		PCS 10	75,00	3,00	100L4C	18,7	1445		157	462		
	8,2	5m (M8)			PCS 10	118,60	2,20	100L4B	11,8		1675		156	462
	12,9	5m (M8)				75,00	3,00	100L4C	18,7		1445		157	
Ø450	8,3	5m (M8)	PCS 10		118,60	2,20	100L4B	11,8	1675	156	462			
1,25 t	Ø90	2,8	4m (M7)	PCS 1	71,35	0,75	80M4C	19,6	344	41	456			
		3,4	3m (M6)		58,78	1,10	90L4B	23,8	415	46				
		4,3	4m (M7)		46,53	1,10	90L4B	30,1	329	46				
		5,3	4m (M7)		37,54	1,50	90L4C	37,3	362	48				





1,25 t

 1,25 t	D _T [mm]	V _h [m/min]	FEM (ISO)	Tip / Type / Typ	i _{ges}	P ₁ [kW]	IE2 - IE3 MOTOR	n ₂ (n1:1400) [r.p.m]	M ₂ [Nm]	 Kg ~	 mm
1,25 t	Ø100	3,1	4m (M7)	PCS 1	71,35	0,75	80M4C	19,6	344	41	456
		3,7	3m (M6)		58,78	1,10	90L4B	23,8	415	46	
		4,7	4m (M7)		46,53	1,10	90L4B	30,1	329	46	
		5,9	4m (M7)		37,54	1,50	90L4C	37,3	362	48	
	Ø110	PCS 1	3,4	3m (M6)	71,35	1,10	90L4B	19,6	504	46	456
			4,1	3m (M6)	58,78	1,10	90L4B	23,8	415	46	
			5,2	3m (M6)	46,53	1,50	90L4C	30,1	448	48	
			6,4	4m (M7)	37,54	1,50	90L4C	37,3	362	48	
	Ø110	PCS 3	3,0	5m (M8)	80,66	0,75	80M4C	17,4	388	54	458
			3,8	4m (M7)	64,37	1,10	90L4B	21,7	455	59	
			4,9	4m (M7)	49,57	1,50	90L4C	28,2	477	61	
			6,1	5m (M8)	39,56	1,50	90L4C	35,4	381	61	
	Ø120	PCS 1	3,7	3m (M6)	71,35	1,10	90L4B	19,6	504	46	456
			4,5	3m (M6)	58,78	1,10	90L4B	23,8	415	46	
			5,7	3m (M6)	46,53	1,50	90L4C	30,1	448	48	
			7,0	2m (M5)	37,54	2,20	100L4B	37,3	530	56	
	Ø120	PCS 3	3,3	5m (M8)	80,66	0,75	80M4C	17,4	388	54	458
			4,1	4m (M7)	64,37	1,10	90L4B	21,7	455	59	
			5,3	4m (M7)	49,57	1,50	90L4C	28,2	477	61	
			6,7	3m (M6)	39,56	2,20	100L4B	35,4	559	69	
	Ø130	PCS 1	4,0	3m (M6)	71,35	1,10	90L4B	19,6	504	46	456
			4,9	2m (M5)	58,78	1,50	90L4C	23,8	566	48	
			6,1	3m (M6)	46,53	1,50	90L4C	30,1	448	48	
			7,6	2m (M5)	37,54	2,20	100L4B	37,3	530	56	
	Ø130	PCS 3	3,5	3m (M6)	80,66	1,10	90L4B	17,4	570	59	458
			4,4	4m (M7)	64,37	1,10	90L4B	21,7	455	59	
			5,8	4m (M7)	49,57	1,50	90L4C	28,2	477	61	
			7,2	3m (M6)	39,56	2,20	100L4B	35,4	559	69	
Ø140	PCS 1	4,3	3m (M6)	71,35	1,10	90L4B	19,6	504	46	456	
		5,2	2m (M5)	58,78	1,50	90L4C	23,8	566	48		
		6,6	1Am (M4)	46,53	2,20	100L4B	30,1	657	56		
		8,2	2m (M5)	37,54	2,20	100L4B	37,3	530	56		
Ø140	PCS 3	3,8	3m (M6)	80,66	1,10	90L4B	17,4	570	59	458	
		4,8	4m (M7)	64,37	1,10	90L4B	21,7	455	59		
		6,2	4m (M7)	49,57	1,50	90L4C	28,2	477	61		
		7,8	3m (M6)	39,56	2,20	100L4B	35,4	559	69		
Ø150	PCS 1	4,6	3m (M6)	71,35	1,10	90L4B	19,6	504	46	456	
		5,6	2m (M5)	58,78	1,50	90L4C	23,8	566	48		
		7,1	1Am (M4)	46,53	2,20	100L4B	30,1	657	56		
		8,8	2m (M5)	37,54	2,20	100L4B	37,3	530	56		
Ø150	PCS 3	4,1	3m (M6)	80,66	1,10	90L4B	17,4	570	59	458	
		5,1	3m (M6)	64,37	1,50	90L4C	21,7	620	61		
		6,7	2m (M5)	49,57	2,20	100L4B	28,2	700	69		
		8,3	3m (M6)	39,56	2,20	100L4B	35,4	559	69		
Ø150	PCS 5	3,6	5m (M8)	91,70	1,10	90L4B	15,3	648	87	460	
		6,6	5m (M8)	50,10	2,20	100L4B	27,9	708	97		
Ø160	PCS 1	4,9	1Am (M4)	71,35	1,50	90L4C	19,6	687	48	456	
		6,0	2m (M5)	58,78	1,50	90L4C	23,8	566	48		
	PCS 3	4,4	3m (M6)	80,66	1,10	90L4B	17,4	570	59	458	
		5,5	3m (M6)	64,37	1,50	90L4C	21,7	620	61		
7,1		2m (M5)	49,57	2,20	100L4B	28,2	700	69			
PCS 5	3,8	5m (M8)	91,70	1,10	90L4B	15,3	648	87	460		
	7,0	5m (M8)	50,10	2,20	100L4B	27,9	708	97			
Ø170	PCS 1	5,2	1Am (M4)	71,35	1,50	90L4C	19,6	687	48	456	
		6,4	2m (M5)	58,78	1,50	90L4C	23,8	566	48		
	PCS 3	4,6	3m (M6)	80,66	1,10	90L4B	17,4	570	59	458	
		5,8	3m (M6)	64,37	1,50	90L4C	21,7	620	61		
7,5		2m (M5)	49,57	2,20	100L4B	28,2	700	69			
		9,5	3m (M6)	39,56	2,20	100L4B	35,4	559	69		





1,25 t



 1,25 t	D _T [mm]	V _h [m/min]	FEM (ISO)	Tip / Type / Typ	i _{ges}	P ₁ [kW]	IE2 - IE3 MOTOR	n ₂ (n1:1400) [r.p.m]	M ₂ [Nm]	 Kg ~	 mm		
1,25 t	Ø170	4,1	5m (M8)	PCS 5	91,70	1,10	90L4B	15,3	648	87	460		
		4,9	5m (M8)			1,50	90L4C	18,5	728	89			
		7,5	5m (M8)			2,20	100L4B	27,9	708	97			
	Ø180	4,9 6,1 8,0 10,0	1Am (M4)	PCS 3	80,66	1,50	90L4C	17,4	777	61	458		
			3m (M6)			1,50	90L4C	21,7	620	61			
			2m (M5)			2,20	100L4B	28,2	700	69			
			1Am (M4)			3,00	100L4C	35,4	762	70			
		3,5 4,3 5,2 6,5 7,9	5m (M8)	PCS 5	114,35	1,10	90L4B	12,2	808	87	460		
			5m (M8)			1,10	90L4B	15,3	648	87			
	5m (M8)		1,50			90L4C	18,5	728	89				
	5m (M8)		2,20			100L4B	23,0	859	97				
	5m (M8)		2,20			100L4B	27,9	708	97				
	Ø190	5,2 6,5 8,4 10,6	1Am (M4)	PCS 3	80,66	1,50	90L4C	17,4	777	61	458		
			3m (M6)			1,50	90L4C	21,7	620	61			
			2m (M5)			2,20	100L4B	28,2	700	69			
			1Am (M4)			3,00	100L4C	35,4	762	70			
		3,7 4,6 5,5 6,9 8,3	5m (M8)	PCS 5	114,35	1,10	90L4B	12,2	808	87	460		
			5m (M8)			1,10	90L4B	15,3	648	87			
	5m (M8)		1,50			90L4C	18,5	728	89				
	5m (M8)		2,20			100L4B	23,0	859	97				
	5m (M8)		2,20			100L4B	27,9	708	97				
	Ø200	5,5 8,9 11,1	1Am (M4)	PCS 3	80,66	1,50	90L4C	17,4	777	61	458		
			2m (M5)			2,20	100L4B	28,2	700	69			
			1Am (M4)			3,00	100L4C	35,4	762	70			
		3,8 4,8 5,8 7,2 8,8	5m (M8)	PCS 5	114,35	1,10	90L4B	12,2	808	87	460		
			5m (M8)			1,10	90L4B	15,3	648	87			
	5m (M8)		1,50			90L4C	18,5	728	89				
	5m (M8)		2,20			100L4B	23,0	859	97				
5,7 9,3 11,7	1Am (M4)	PCS 3	80,66	1,50	90L4C	17,4	777	61	458				
	2m (M5)			2,20	100L4B	28,2	700	69					
	1Am (M4)			3,00	100L4C	35,4	762	70					
	4,0 5,0 6,1 7,6 9,2			5m (M8)	PCS 5	114,35	1,10	90L4B		12,2	808	87	460
				5m (M8)			1,50	90L4C		15,3	883	89	
5m (M8)		1,50	90L4C	18,5			728	89					
5m (M8)		2,20	100L4B	23,0			859	97					
6,0 4,2 5,3 6,4 8,0 9,7	1Am (M4)	PCS 3	80,66	1,50	90L4C	17,4	777	61	458				
	5m (M8)			PCS 5	114,35	1,10	90L4B	12,2		808	87	460	
	5m (M8)					1,50	90L4C	15,3		883	89		
	5m (M8)					1,50	90L4C	18,5		728	89		
	5m (M8)					2,20	100L4B	23,0		859	97		
5m (M8)	3,00	100L4C	27,9	965	98								
Ø230	6,3	1Am (M4)	PCS 3	80,66	1,50	90L4C	17,4	777	61	458			
		5m (M8)			PCS 5	114,35	1,10	90L4B	12,2		808	87	460
	5m (M8)	1,50	90L4C	15,3			883	89					
	5m (M8)	2,20	100L4B	18,5			1068	97					
	5m (M8)	2,20	100L4B	23,0			859	97					
5m (M8)	3,00	100L4C	27,9	965	98								
Ø240	4,6 5,8 7,0 8,7 10,5	5m (M8)	PCS 5	114,35	1,10	90L4B	12,2	808	87	460			
		5m (M8)			1,50	90L4C	15,3	883	89				
		5m (M8)			2,20	100L4B	18,5	1068	97				
		5m (M8)			2,20	100L4B	23,0	859	97				
		5m (M8)			3,00	100L4C	27,9	965	98				
Ø250	4,8 6,0 7,3 9,0 11,0	5m (M8)	PCS 5	114,35	1,10	90L4B	12,2	808	87	460			
		5m (M8)			1,50	90L4C	15,3	883	89				
		5m (M8)			2,20	100L4B	18,5	1068	97				
		5m (M8)			2,20	100L4B	23,0	859	97				
		5m (M8)			3,00	100L4C	27,9	965	98				



1,25 t



 1,25 t	D _T [mm]	V _h [m/min]	FEM (ISO)	Tip / Type / Typ	i _{ges}	P ₁ [kW]	IE2 - IE3 MOTOR	n ₂ (n1:1400) [r.p.m]	M ₂ [Nm]	 Kg ~	 mm
1,25 t	Ø260	5,0	5m (M8)	PCS 5	114,35	1,50	90L4C	12,2	1101	89	460
		6,2	5m (M8)		91,70	1,50	90L4C	15,3	883	89	
		7,6	5m (M8)		75,60	2,20	100L4B	18,5	1068	97	
		9,4	5m (M8)		60,80	2,20	100L4B	23,0	859	97	
		11,4	5m (M8)		50,10	3,00	100L4C	27,9	965	98	
	Ø270	5,2	5m (M8)	PCS 5	114,35	1,50	90L4C	12,2	1101	89	460
		6,5	5m (M8)		91,70	1,50	90L4C	15,3	883	89	
		7,9	5m (M8)		75,60	2,20	100L4B	18,5	1068	97	
		9,8	5m (M8)		60,80	3,00	100L4C	23,0	1171	98	
		11,9	5m (M8)		50,10	3,00	100L4C	27,9	965	98	
	Ø280	5,4	5m (M8)	PCS 5	114,35	1,50	90L4C	12,2	1101	89	460
		6,7	4m (M7)		91,70	2,20	100L4B	15,3	1295	97	
		8,1	5m (M8)		75,60	2,20	100L4B	18,5	1068	97	
		10,1	5m (M8)		60,80	3,00	100L4C	23,0	1171	98	
		12,3	5m (M8)		50,10	3,00	100L4C	27,9	965	98	
Ø290	5,6	5m (M8)	PCS 5	114,35	1,50	90L4C	12,2	1101	89	460	
	7,0	4m (M7)		91,70	2,20	100L4B	15,3	1295	97		
	8,4	5m (M8)		75,60	2,20	100L4B	18,5	1068	97		
	10,5	5m (M8)		60,80	3,00	100L4C	23,0	1171	98		
	12,7	5m (M8)		50,10	3,00	100L4C	27,9	965	98		
Ø300	5,8	5m (M8)	PCS 5	114,35	1,50	90L4C	12,2	1101	89	460	
	7,2	4m (M7)		91,70	2,20	100L4B	15,3	1295	97		
	8,7	5m (M8)		75,60	2,20	100L4B	18,5	1068	97		
	10,9	5m (M8)		60,80	3,00	100L4C	23,0	1171	98		
	13,2	4m (M7)		50,10	4,00	112M4C	27,9	1287	111		
Ø310	6,0	5m (M8)	PCS 5	114,35	1,50	90L4C	12,2	1101	89	460	
	7,4	4m (M7)		91,70	2,20	100L4B	15,3	1295	97		
	9,0	5m (M8)		75,60	2,20	100L4B	18,5	1068	97		
	11,2	5m (M8)		60,80	3,00	100L4C	23,0	1171	98		
	13,6	4m (M7)		50,10	4,00	112M4C	27,9	1287	111		
Ø320	6,2	5m (M8)	PCS 5	114,35	1,50	90L4C	12,2	1101	89	460	
	7,7	4m (M7)		91,70	2,20	100L4B	15,3	1295	97		
	9,3	5m (M8)		75,60	2,20	100L4B	18,5	1068	97		
	11,6	5m (M8)		60,80	3,00	100L4C	23,0	1171	98		
	14,0	4m (M7)		50,10	4,00	112M4C	27,9	1287	111		
Ø330	6,3	5m (M8)	PCS 5	114,35	1,50	90L4C	12,2	1101	89	460	
	7,9	4m (M7)		91,70	2,20	100L4B	15,3	1295	97		
	9,6	4m (M7)		75,60	3,00	100L4C	18,5	1456	98		
	11,9	5m (M8)		60,80	3,00	100L4C	23,0	1171	98		
	14,5	4m (M7)		50,10	4,00	112M4C	27,9	1287	111		
	9,7	5m (M8)	PCS 10	75,00	3,00	100L4C	18,7	1445	157	462	
Ø340	6,5	3m (M6)	PCS 5	114,35	2,20	100L4B	12,2	1615	97	460	
	8,2	4m (M7)		91,70	2,20	100L4B	15,3	1295	97		
	9,9	4m (M7)		75,60	3,00	100L4C	18,5	1456	98		
	12,3	5m (M8)		60,80	3,00	100L4C	23,0	1171	98		
	14,9	4m (M7)		50,10	4,00	112M4C	27,9	1287	111		
10,0	5m (M8)	PCS 10	75,00	3,00	100L4C	18,7	1445	157	462		
Ø350	6,7	3m (M6)	PCS 5	114,35	2,20	100L4B	12,2	1615	97	460	
	8,4	4m (M7)		91,70	2,20	100L4B	15,3	1295	97		
	10,2	4m (M7)		75,60	3,00	100L4C	18,5	1456	98		
	12,7	5m (M8)		60,80	3,00	100L4C	23,0	1171	98		
10,3	5m (M8)	PCS 10	75,00	3,00	100L4C	18,7	1445	157	462		
Ø360	6,9	3m (M6)	PCS 5	114,35	2,20	100L4B	12,2	1615	97	460	
	8,6	4m (M7)		91,70	2,20	100L4B	15,3	1295	97		
	10,5	4m (M7)		75,60	3,00	100L4C	18,5	1456	98		
6,7	5m (M8)	PCS 10	118,60	2,20	100L4B	11,8	1675	156	462		
10,6	5m (M8)		75,00	3,00	100L4C	18,7	1445	157			
Ø380	7,0	5m (M8)	PCS 10	118,60	2,20	100L4B	11,8	1675	156	462	
	11,1	5m (M8)		75,00	3,00	100L4C	18,7	1445	157		
Ø400	7,4	5m (M8)	PCS 10	118,60	2,20	100L4B	11,8	1675	156	462	
	11,7	5m (M8)		75,00	3,00	100L4C	18,7	1445	157		

1,25 - 1,6 t

 t	D _T [mm]	V _h [m/min]	FEM (ISO)	Tip / Type / Typ	i _{ges}	P ₁ [kW]	IE2 - IE3 MOTOR	n ₂ (n1:1400) [r.p.m]	M ₂ [Nm]	 Kg ~	 mm
1,25 t	Ø420	7,8	5m (M8)	PCS 10	118,60	2,20	100L4B	11,8	1675	156	462
		9,7	5m (M8)		95,40	3,00	100L4C	14,7	1837	157	
		12,3	5m (M8)		75,00	3,00	100L4C	18,7	1445	157	
	Ø440	8,2	5m (M8)	PCS 10	118,60	2,20	100L4B	11,8	1675	156	462
		10,1	5m (M8)		95,40	3,00	100L4C	14,7	1837	157	
12,9	5m (M8)	75,00	3,00	100L4C	18,7	1445	157				
Ø450	8,3	5m (M8)	PCS 10	118,60	2,20	100L4B	11,8	1675	156	462	
10,4	5m (M8)	95,40		3,00	100L4C	14,7	1837	157			
Ø500	6,5	5m (M8)	PCS 20	168,30	2,20	100L4B	8,3	2377	213	464	
Ø520	6,8	5m (M8)	PCS 20	168,30	2,20	100L4B	8,3	2377	213	464	
1,6 t	Ø90	2,8	3m (M6)	PCS 1	71,35	1,10	90L4B	19,6	504	46	456
		3,4	3m (M6)		58,78	1,10	90L4B	23,8	415	46	
		4,3	3m (M6)		46,53	1,50	90L4C	30,1	448	48	
		5,3	2m (M5)		37,54	2,20	100L4B	37,3	530	56	
	Ø100	3,1	3m (M6)	PCS 1	71,35	1,10	90L4B	19,6	504	46	456
		3,7	3m (M6)		58,78	1,10	90L4B	23,8	415	46	
		4,7	3m (M6)		46,53	1,50	90L4C	30,1	448	48	
		5,9	2m (M5)		37,54	2,20	100L4B	37,3	530	56	
	Ø110	3,4	3m (M6)	PCS 1	71,35	1,10	90L4B	19,6	504	46	456
		4,1	2m (M5)		58,78	1,50	90L4C	23,8	566	48	
		5,2	1Am (M4)		46,53	2,20	100L4B	30,1	657	56	
		6,4	2m (M5)		37,54	2,20	100L4B	37,3	530	56	
	Ø110	3,0	3m (M6)	PCS 3	80,66	1,10	90L4B	17,4	570	59	458
		3,8	4m (M7)		64,37	1,10	90L4B	21,7	455	59	
		4,9	4m (M7)		49,57	1,50	90L4C	28,2	477	61	
		6,1	3m (M6)		39,56	2,20	100L4B	35,4	559	69	
	Ø120	3,7	3m (M6)	PCS 1	71,35	1,10	90L4B	19,6	504	46	456
		4,5	2m (M5)		58,78	1,50	90L4C	23,8	566	48	
		5,7	1Am (M4)		46,53	2,20	100L4B	30,1	657	56	
		7,0	2m (M5)		37,54	2,20	100L4B	37,3	530	56	
	Ø120	3,3	3m (M6)	PCS 3	80,66	1,10	90L4B	17,4	570	59	458
		4,1	3m (M6)		64,37	1,50	90L4C	21,7	620	61	
		5,3	2m (M5)		49,57	2,20	100L4B	28,2	700	69	
		6,7	3m (M6)		39,56	2,20	100L4B	35,4	559	69	
Ø130	4,0	1Am (M4)	PCS 1	71,35	1,50	90L4C	19,6	687	48	456	
	4,9	2m (M5)		58,78	1,50	90L4C	23,8	566	48		
	6,1	1Am (M4)		46,53	2,20	100L4B	30,1	657	56		
	3,5	3m (M6)		PCS 3	80,66	1,10	90L4B	17,4	570		59
4,4	3m (M6)	64,37	1,50		90L4C	21,7	620	61			
5,8	2m (M5)	49,57	2,20		100L4B	28,2	700	69			
7,2	3m (M6)	39,56	2,20		100L4B	35,4	559	69			
Ø140	4,3	1Am (M4)	PCS 1	71,35	1,50	90L4C	19,6	687	48	456	
	6,6	1Am (M4)		46,53	2,20	100L4B	30,1	657	56		
	3,8	1Am (M4)	PCS 3	80,66	1,50	90L4C	17,4	777	61	458	
	4,8	3m (M6)		64,37	1,50	90L4C	21,7	620	61		
6,2	2m (M5)	49,57		2,20	100L4B	28,2	700	69			
7,8	1Am (M4)	39,56		3,00	100L4C	35,4	762	70			
Ø150	4,6	1Am (M4)	PCS 1	71,35	1,50	90L4C	19,6	687	48	456	
	7,1	1Am (M4)		46,53	2,20	100L4B	30,1	657	56		
	4,1	1Am (M4)	PCS 3	80,66	1,50	90L4C	17,4	777	61	458	
	6,7	2m (M5)		49,57	2,20	100L4B	28,2	700	69		
	8,3	1Am (M4)		39,56	3,00	100L4C	35,4	762	70		
	2,9	5m (M8)	PCS 5	114,35	1,10	90L4B	12,2	808	87	460	
3,6	5m (M8)	91,70		1,10	90L4B	15,3	648	87			
4,4	5m (M8)	75,60		1,50	90L4C	18,5	728	89			
5,4	5m (M8)	60,80		2,20	100L4B	23,0	859	97			
6,6	5m (M8)	50,10		2,20	100L4B	27,9	708	97			





1,6 t

 1,6 t	D _T [mm]	V _h [m/min]	FEM (ISO)	Tip / Type / Typ	i _{ges}	P ₁ [kW]	IE2 - IE3 MOTOR	n ₂ (n1:1400) [r.p.m]	M ₂ [Nm]	 Kg ~	 mm
1,6 t	Ø160	4,9	1Am (M4)	PCS 1	71,35	1,50	90L4C	19,6	687	48	456
		4,4	1Am (M4)	PCS 3	80,66	1,50	90L4C	17,4	777	61	458
		7,1	2m (M5)		49,57	2,20	100L4B	28,2	700	69	
		8,9	1Am (M4)		39,56	3,00	100L4C	35,4	762	70	
		3,1	5m (M8)	PCS 5	114,35	1,10	90L4B	12,2	808	87	460
		3,8	5m (M8)		91,70	1,50	90L4C	15,3	883	89	
	4,7	5m (M8)	75,60		1,50	90L4C	18,5	728	89		
	5,8	5m (M8)	60,80		2,20	100L4B	23,0	859	97		
	7,0	5m (M8)	50,10		2,20	100L4B	27,9	708	97		
	Ø170	4,6	1Am (M4)	PCS 3	80,66	1,50	90L4C	17,4	777	61	458
		9,5	1Am (M4)		39,56	3,00	100L4C	35,4	762	70	
		3,3	5m (M8)	PCS 5	114,35	1,10	90L4B	12,2	808	87	460
		4,1	5m (M8)		91,70	1,50	90L4C	15,3	883	89	
		4,9	5m (M8)		75,60	1,50	90L4C	18,5	728	89	
		6,1	5m (M8)		60,80	2,20	100L4B	23,0	859	97	
	7,5	5m (M8)	50,10		3,00	100L4C	27,9	965	98		
	Ø180	4,9	1Am (M4)	PCS 3	80,66	1,50	90L4C	17,4	777	61	458
		10,0	1Am (M4)		39,56	3,00	100L4C	35,4	762	70	
		3,5	5m (M8)	PCS 5	114,35	1,10	90L4B	12,2	808	87	460
		4,3	5m (M8)		91,70	1,50	90L4C	15,3	883	89	
		5,2	5m (M8)		75,60	2,20	100L4B	18,5	1068	97	
		6,5	5m (M8)		60,80	2,20	100L4B	23,0	859	97	
	7,9	5m (M8)	50,10		3,00	100L4C	27,9	965	98		
	Ø190	3,7	5m (M8)	PCS 5	114,35	1,10	90L4B	12,2	808	87	460
		4,6	5m (M8)		91,70	1,50	90L4C	15,3	883	89	
		5,5	5m (M8)		75,60	2,20	100L4B	18,5	1068	97	
		6,9	5m (M8)		60,80	2,20	100L4B	23,0	859	97	
		8,3	5m (M8)		50,10	3,00	100L4C	27,9	965	98	
8,8		5m (M8)	50,10	3,00	100L4C	27,9	965	98			
Ø200	3,8	5m (M8)	PCS 5	114,35	1,50	90L4C	12,2	1101	89	460	
	4,8	5m (M8)		91,70	1,50	90L4C	15,3	883	89		
	5,8	5m (M8)		75,60	2,20	100L4B	18,5	1068	97		
	7,2	5m (M8)		60,80	2,20	100L4B	23,0	859	97		
	8,8	5m (M8)		50,10	3,00	100L4C	27,9	965	98		
	8,8	5m (M8)	50,10	3,00	100L4C	27,9	965	98			
Ø210	4,0	5m (M8)	PCS 5	114,35	1,50	90L4C	12,2	1101	89	460	
	5,0	5m (M8)		91,70	1,50	90L4C	15,3	883	89		
	6,1	5m (M8)		75,60	2,20	100L4B	18,5	1068	97		
	7,6	5m (M8)		60,80	3,00	100L4C	23,0	1171	98		
	9,2	5m (M8)		50,10	3,00	100L4C	27,9	965	98		
	9,2	5m (M8)	50,10	3,00	100L4C	27,9	965	98			
Ø220	4,2	5m (M8)	PCS 5	114,35	1,50	90L4C	12,2	1101	89	460	
	5,3	4m (M7)		91,70	2,20	100L4B	15,3	1295	97		
	6,4	5m (M8)		75,60	2,20	100L4B	18,5	1068	97		
	8,0	5m (M8)		60,80	3,00	100L4C	23,0	1171	98		
	9,7	5m (M8)		50,10	3,00	100L4C	27,9	965	98		
	9,7	5m (M8)	50,10	3,00	100L4C	27,9	965	98			
Ø230	4,4	5m (M8)	PCS 5	114,35	1,50	90L4C	12,2	1101	89	460	
	5,5	4m (M7)		91,70	2,20	100L4B	15,3	1295	97		
	6,7	5m (M8)		75,60	2,20	100L4B	18,5	1068	97		
	8,3	5m (M8)		60,80	3,00	100L4C	23,0	1171	98		
	10,1	5m (M8)		50,10	3,00	100L4C	27,9	965	98		
	10,1	5m (M8)	50,10	3,00	100L4C	27,9	965	98			
Ø240	4,6	5m (M8)	PCS 5	114,35	1,50	90L4C	12,2	1101	89	460	
	5,8	4m (M7)		91,70	2,20	100L4B	15,3	1295	97		
	7,0	5m (M8)		75,60	2,20	100L4B	18,5	1068	97		
	8,7	5m (M8)		60,80	3,00	100L4C	23,0	1171	98		
	10,5	4m (M7)		50,10	4,00	112M4C	27,9	1287	111		
	10,5	4m (M7)	50,10	4,00	112M4C	27,9	1287	111			
Ø250	4,8	5m (M8)	PCS 5	114,35	1,50	90L4C	12,2	1101	89	460	
	6,0	4m (M7)		91,70	2,20	100L4B	15,3	1295	97		
	7,3	5m (M8)		75,60	2,20	100L4B	18,5	1068	97		
	9,0	5m (M8)		60,80	3,00	100L4C	23,0	1171	98		
	11,0	4m (M7)		50,10	4,00	112M4C	27,9	1287	111		
	11,0	4m (M7)	50,10	4,00	112M4C	27,9	1287	111			





1,6 t

 1,6 t	D _T [mm]	V _h [m/min]	FEM (ISO)	Tip / Type / Typ	i _{ges}	P ₁ [kW]	IE2 - IE3 MOTOR	n ₂ (n1:1400) [r.p.m]	M ₂ [Nm]	 Kg ~	 mm
1,6 t	Ø260	5,0	5m (M8)	PCS 5	114,35	1,50	90L4C	12,2	1101	89	460
		6,2	4m (M7)		91,70	2,20	100L4B	15,3	1295	97	
		7,6	4m (M7)		75,60	3,00	100L4C	18,5	1456	98	
		9,4	5m (M8)		60,80	3,00	100L4C	23,0	1171	98	
		11,4	4m (M7)		50,10	4,00	112M4C	27,9	1287	111	
	7,6	5m (M8)	PCS 10	75,00	3,00	100L4C	18,7	1445	157	462	
	Ø270	5,2	3m (M6)	PCS 5	114,35	2,20	100L4B	12,2	1615	97	460
		6,5	4m (M7)		91,70	2,20	100L4B	15,3	1295	97	
		7,9	4m (M7)		75,60	3,00	100L4C	18,5	1456	98	
		9,8	5m (M8)		60,80	3,00	100L4C	23,0	1171	98	
		11,9	4m (M7)		50,10	4,00	112M4C	27,9	1287	111	
	7,9	5m (M8)	PCS 10	75,00	3,00	100L4C	18,7	1445	157	462	
	Ø280	5,4	3m (M6)	PCS 5	114,35	2,20	100L4B	12,2	1615	97	460
		6,7	4m (M7)		91,70	2,20	100L4B	15,3	1295	97	
		8,1	4m (M7)		75,60	3,00	100L4C	18,5	1456	98	
		10,1	4m (M7)		60,80	4,00	112M4C	23,0	1561	111	
		12,3	4m (M7)		50,10	4,00	112M4C	27,9	1287	111	
	5,2	5m (M8)	PCS 10	118,60	2,20	100L4B	11,8	1675	156	462	
	8,2	5m (M8)	75,00	3,00	100L4C	18,7	1445	157	157	462	
	Ø290	5,6	3m (M6)	PCS 5	114,35	2,20	100L4B	12,2	1615	97	460
7,0		4m (M7)	91,70		2,20	100L4B	15,3	1295	97		
8,4		4m (M7)	75,60		3,00	100L4C	18,5	1456	98		
10,5		4m (M7)	60,80		4,00	112M4C	23,0	1561	111		
12,7		4m (M7)	50,10		4,00	112M4C	27,9	1287	111		
5,4	5m (M8)	PCS 10	118,60	2,20	100L4B	11,8	1675	156	462		
8,5	5m (M8)	75,00	3,00	100L4C	18,7	1445	157	157	462		
Ø300	5,8	3m (M6)	PCS 5	114,35	2,20	100L4B	12,2	1615	97	460	
	7,2	4m (M7)		91,70	2,20	100L4B	15,3	1295	97		
	8,7	4m (M7)		75,60	3,00	100L4C	18,5	1456	98		
	10,9	4m (M7)		60,80	4,00	112M4C	23,0	1561	111		
	13,2	4m (M7)		50,10	4,00	112M4C	27,9	1287	111		
5,6	5m (M8)	PCS 10	118,60	2,20	100L4B	11,8	1675	156	462		
8,8	5m (M8)	75,00	3,00	100L4C	18,7	1445	157	157	462		
Ø310	6,0	3m (M6)	PCS 5	114,35	2,20	100L4B	12,2	1615	97	460	
	7,4	4m (M7)		91,70	2,20	100L4B	15,3	1295	97		
	9,0	4m (M7)		75,60	3,00	100L4C	18,5	1456	98		
	11,2	4m (M7)		60,80	4,00	112M4C	23,0	1561	111		
	5,7	5m (M8)		PCS 10	118,60	2,20	100L4B	11,8	1675		156
9,1	5m (M8)	75,00	3,00	100L4C	18,7	1445	157	157	462		
Ø320	6,2	3m (M6)	PCS 5	114,35	2,20	100L4B	12,2	1615	97	460	
	7,7	3m (M6)		91,70	3,00	100L4C	15,3	1766	98		
	9,3	4m (M7)		75,60	3,00	100L4C	18,5	1456	98		
	11,6	4m (M7)		60,80	4,00	112M4C	23,0	1561	111		
	5,9	5m (M8)		PCS 10	118,60	2,20	100L4B	11,8	1675		156
9,4	5m (M8)	75,00	3,00	100L4C	18,7	1445	157	157	462		
Ø330	6,3	3m (M6)	PCS 5	114,35	2,20	100L4B	12,2	1615	97	460	
	7,9	3m (M6)		91,70	3,00	100L4C	15,3	1766	98		
	9,6	4m (M7)		75,60	3,00	100L4C	18,5	1456	98		
	11,9	4m (M7)		60,80	4,00	112M4C	23,0	1561	111		
	6,1	5m (M8)		PCS 10	118,60	2,20	100L4B	11,8	1675		156
7,6	5m (M8)	95,40	3,00	100L4C	14,7	1837	157	157	462		
9,7	5m (M8)	75,00	3,00	100L4C	18,7	1445	157	157	462		
Ø340	6,5	3m (M6)	PCS 5	114,35	2,20	100L4B	12,2	1615	97	460	
	8,2	3m (M6)		91,70	3,00	100L4C	15,3	1766	98		
	9,9	4m (M7)		75,60	3,00	100L4C	18,5	1456	98		
	12,3	4m (M7)		60,80	4,00	112M4C	23,0	1561	111		
	6,3	5m (M8)		PCS 10	118,60	2,20	100L4B	11,8	1675		156
7,8	5m (M8)	95,40	3,00	100L4C	14,7	1837	157	157	462		
10,0	5m (M8)	75,00	3,00	100L4C	18,7	1445	157	157	462		





1,6 t - 2 t

 t	D_T [mm]	V_h [m/min]	FEM (ISO)	Tip / Type / Typ	i_{ges}	P₁ [kW]	IE2 - IE3 MOTOR	n₂ (n1:1400) [r.p.m]	M₂ [Nm]	Kg ~	 mm									
1,6 t	Ø350	6,7	3m (M6)	PCS 5	114,35	2,20	100L4B	12,2	1615	97	460									
		8,4	3m (M6)									91,70	3,00	100L4C	15,3	1766	98			
		6,5	5m (M8)	PCS 10	118,60	2,20	100L4B	11,8	1675	156	156	462								
	8,1	5m (M8)	95,40										3,00	100L4C	14,7	1837	157			
	10,3	5m (M8)	75,00										4,00	112M4C	18,7	1926	169			
	Ø360	6,9	3m (M6)	PCS 5	114,35	2,20	100L4B	12,2	1615	97	460									
		8,6	3m (M6)									91,70	3,00	100L4C	15,3	1766	98			
		5,2	5m (M8)	PCS 10	152,80	2,20	100L4B	9,2	2158	156	156	462								
	6,7	5m (M8)	118,60										2,20	100L4B	11,8	1675	156			
	8,3	5m (M8)	95,40										3,00	100L4C	14,7	1837	157			
	Ø380	5,5	5m (M8)	PCS 10	152,80	2,20	100L4B	9,2	2158	156	156	462								
		7,0	5m (M8)										118,60	2,20	100L4B	11,8	1675	156		
		8,8	5m (M8)										95,40	3,00	100L4C	14,7	1837	157		
	Ø400	5,8	5m (M8)	PCS 10	152,80	2,20	100L4B	9,2	2158	156	156	462								
		7,4	5m (M8)										118,60	2,20	100L4B	11,8	1675	156		
		9,2	5m (M8)										95,40	3,00	100L4C	14,7	1837	157		
	Ø420	5,2	5m (M8)	PCS 20	168,30	2,20	100L4B	8,3	2377	213	213	464								
		10,3	5m (M8)										85,40	4,00	112M4C	16,4	2193	227		
		6,0	5m (M8)										PCS 10	152,80	2,20	100L4B	9,2	2158	156	156
	7,8	5m (M8)	118,60	3,00	100L4C	11,8	2284	157												
9,7	5m (M8)	95,40	3,00	100L4C	14,7	1837	157													
Ø440	12,3	5m (M8)	PCS 20	168,30	2,20	100L4B	8,3	2377	213	213	464									
	5,5	5m (M8)										85,40	4,00	112M4C	16,4	2193	227			
	6,3	5m (M8)										PCS 10	152,80	2,20	100L4B	9,2	2158	156	156	462
8,2	5m (M8)	118,60	3,00	100L4C	11,8	2284	157													
10,1	5m (M8)	95,40	4,00	112M4C	14,7	2450	169													
Ø450	12,9	5m (M8)	PCS 20	168,30	2,20	100L4B	8,3	2377	213	213	464									
	5,7	5m (M8)										85,40	4,00	112M4C	16,4	2193	227			
	6,5	5m (M8)										PCS 10	152,80	2,20	100L4B	9,2	2158	156	156	462
8,3	5m (M8)	118,60	3,00	100L4C	11,8	2284	157													
5,9	5m (M8)	PCS 20	168,30	2,20	100L4B	8,3	2377	213	213	464										
7,5	5m (M8)										132,60	3,00	100L4C	10,6	2554	214				
11,6	5m (M8)										85,40	4,00	112M4C	16,4	2193	227				
Ø480	6,3	5m (M8)	PCS 20	168,30	2,20	100L4B	8,3	2377	213	213	464									
	8,0	5m (M8)										132,60	3,00	100L4C	10,6	2554	214			
	12,4	5m (M8)										85,40	4,00	112M4C	16,4	2193	227			
Ø500	6,5	5m (M8)	PCS 20	168,30	2,20	100L4B	8,3	2377	213	213	464									
	8,3	5m (M8)										132,60	3,00	100L4C	10,6	2554	214			
	6,8	5m (M8)										PCS 20	168,30	2,20	100L4B	8,3	2377	213	213	464
8,6	5m (M8)	132,60	3,00	100L4C	10,6	2554	214													
10,5	5m (M8)	109,30	4,00	112M4C	12,8	2807	227													
2 t	Ø90	2,8	3m (M6)	PCS 1	71,35	1,10	90L4B	19,6	504	46	456									
		3,4	2m (M5)									58,78	1,50	90L4C	23,8	566	48			
		4,3	1Am (M4)									46,53	2,20	100L4B	30,1	657	56			
		5,3	2m (M5)									37,54	2,20	100L4B	37,3	530	56			
	Ø100	3,1	1Am (M4)	PCS 1	71,35	1,50	90L4C	19,6	687	48	48	456								
		3,7	2m (M5)										58,78	1,50	90L4C	23,8	566	48		
		4,7	1Am (M4)										46,53	2,20	100L4B	30,1	657	56		
		5,9	2m (M5)										37,54	2,20	100L4B	37,3	530	56		
	Ø110	3,4	1Am (M4)	PCS 1	71,35	1,50	90L4C	19,6	687	48	48	456								
		5,2	1Am (M4)										46,53	2,20	100L4B	30,1	657	56		





2 t

 2 t	D _T [mm]	V _h [m/min]	FEM (ISO)	Tip / Type / Typ	i _{ges}	P ₁ [kW]	IE2 - IE3 MOTOR	n ₂ (n1:1400) [r.p.m]	M ₂ [Nm]	 Kg ~	 mm
2 t	Ø110	3,0	3m (M6)	PCS 3	80,66	1,10	90L4B	17,4	570	59	458
		3,8	3m (M6)			1,50	90L4C	21,7	620		
		4,9	2m (M5)			2,20	100L4B	28,2	700		
		6,1	1Am (M4)			3,00	100L4C	35,4	762		
	Ø120	3,7	1Am (M4)	PCS 1	71,35	1,50	90L4C	19,6	687	48	456
		5,7	1Am (M4)			2,20	100L4B	30,1	657		
		3,3	1Am (M4)	PCS 3	80,66	1,50	90L4C	17,4	777	61	458
	5,3	2m (M5)	2,20			100L4B	28,2	700			
	6,7	1Am (M4)	3,00			100L4C	35,4	762			
	Ø130	4,0	1Am (M4)	PCS 1	71,35	1,50	90L4C	19,6	687	48	456
		3,5	1Am (M4)	PCS 3	80,66	1,50	90L4C	17,4	777	61	458
		5,8	2m (M5)			2,20	100L4B	28,2	700		
	7,2	1Am (M4)	3,00			100L4C	35,4	762			
	Ø140	3,8	1Am (M4)	PCS 3	80,66	1,50	90L4C	17,4	777	61	458
		7,8	1Am (M4)			3,00	100L4C	35,4	762		
	Ø150	4,1	1Am (M4)	PCS 3	80,66	1,50	90L4C	17,4	777	61	458
		2,9	5m (M8)	PCS 5	114,35	1,10	90L4B	12,2	808	87	460
		3,6	5m (M8)			1,50	90L4C	15,3	883		
		4,4	5m (M8)			2,20	100L4B	18,5	1068		
		5,4	5m (M8)			2,20	100L4B	23,0	859		
	6,6	5m (M8)	3,00			100L4C	27,9	965			
Ø160	3,1	5m (M8)	PCS 5	114,35	1,50	90L4C	12,2	1101	89	460	
	3,8	5m (M8)			1,50	90L4C	15,3	883			
	4,7	5m (M8)			2,20	100L4B	18,5	1068			
	5,8	5m (M8)			2,20	100L4B	23,0	859			
	7,0	5m (M8)			3,00	100L4C	27,9	965			
Ø170	3,3	5m (M8)	PCS 5	114,35	1,50	90L4C	12,2	1101	89	460	
	4,1	4m (M7)			2,20	100L4B	15,3	1295			
	4,9	5m (M8)			2,20	100L4B	18,5	1068			
	6,1	5m (M8)			3,00	100L4C	23,0	1171			
	7,5	5m (M8)			3,00	100L4C	27,9	965			
Ø180	3,5	5m (M8)	PCS 5	114,35	1,50	90L4C	12,2	1101	89	460	
	4,3	4m (M7)			2,20	100L4B	15,3	1295			
	5,2	5m (M8)			2,20	100L4B	18,5	1068			
	6,5	5m (M8)			3,00	100L4C	23,0	1171			
	7,9	5m (M8)			3,00	100L4C	27,9	965			
Ø190	3,7	5m (M8)	PCS 5	114,35	1,50	90L4C	12,2	1101	89	460	
	4,6	4m (M7)			2,20	100L4B	15,3	1295			
	5,5	5m (M8)			2,20	100L4B	18,5	1068			
	6,9	5m (M8)			3,00	100L4C	23,0	1171			
	8,3	4m (M7)			4,00	112M4C	27,9	1287			
Ø200	3,8	5m (M8)	PCS 5	114,35	1,50	90L4C	12,2	1101	89	460	
	4,8	4m (M7)			2,20	100L4B	15,3	1295			
	5,8	5m (M8)			2,20	100L4B	18,5	1068			
	7,2	5m (M8)			3,00	100L4C	23,0	1171			
	8,8	4m (M7)			4,00	112M4C	27,9	1287			
Ø210	4,0	5m (M8)	PCS 5	114,35	1,50	90L4C	12,2	1101	89	460	
	5,0	4m (M7)			2,20	100L4B	15,3	1295			
	6,1	4m (M7)			3,00	100L4C	18,5	1456			
	7,6	5m (M8)			3,00	100L4C	23,0	1171			
	9,2	4m (M7)			4,00	112M4C	27,9	1287			
Ø220	6,2	5m (M8)	PCS 10	75,00	3,00	100L4C	18,7	1445	157	462	
	4,2	3m (M6)	PCS 5	114,35	2,20	100L4B	12,2	1615	97	460	
5,3	4m (M7)	2,20			100L4B	15,3	1295				
6,4	4m (M7)	3,00			100L4C	18,5	1456				
8,0	5m (M8)	3,00			100L4C	23,0	1171				
9,7	4m (M7)	4,00			112M4C	27,9	1287				
Ø220	4,1	5m (M8)	PCS 10	118,60	2,20	100L4B	11,8	1675	156	462	
	6,5	5m (M8)			3,00	100L4C	18,7	1445			





2/1

2 t

	D _T [mm]	V _h [m/min]	FEM (ISO)	Tip / Type / Typ	i _{ges}	P ₁ [kW]	IE2 - IE3 MOTOR	n ₂ (n1:1400) [r.p.m]	M ₂ [Nm]	 Kg ~	 mm		
2 t	Ø230	4,4	3m (M6)	PCS 5	114,35	2,20	100L4B	12,2	1615	97	460		
		5,5	4m (M7)		91,70	2,20	100L4B	15,3	1295	97			
		6,7	4m (M7)		75,60	3,00	100L4C	18,5	1456	98			
		8,3	4m (M7)		60,80	4,00	112M4C	23,0	1561	111			
		10,1	4m (M7)		50,10	4,00	112M4C	27,9	1287	111			
		4,3	5m (M8)		PCS 10	118,60	2,20	100L4B	11,8	1675		156	462
	6,7	5m (M8)	75,00	3,00		100L4C	18,7	1445	157				
	Ø240	4,6	3m (M6)	PCS 5	114,35	2,20	100L4B	12,2	1615	97	460		
			4m (M7)		91,70	2,20	100L4B	15,3	1295	97			
			7,0		4m (M7)	75,60	3,00	100L4C	18,5	1456		98	
			8,7		4m (M7)	60,80	4,00	112M4C	23,0	1561		111	
			10,5		4m (M7)	50,10	4,00	112M4C	27,9	1287		111	
			4,5		5m (M8)	PCS 10	118,60	2,20	100L4B	11,8		1675	156
	7,0	5m (M8)	75,00	3,00	100L4C		18,7	1445	157				
	Ø250	4,8	3m (M6)	PCS 5	114,35	2,20	100L4B	12,2	1615	97	460		
			3m (M6)		91,70	3,00	100L4C	15,3	1766	98			
			7,3		4m (M7)	75,60	3,00	100L4C	18,5	1456		98	
			9,0		4m (M7)	60,80	4,00	112M4C	23,0	1561		111	
			11,0		3m (M6)	50,10	5,50	132M4B	27,9	1769		141	
			4,6		5m (M8)	PCS 10	118,60	2,20	100L4B	11,8		1675	156
	7,3	5m (M8)	75,00	3,00	100L4C		18,7	1445	157				
	Ø260	5,0	3m (M6)	PCS 5	114,35	2,20	100L4B	12,2	1615	97	460		
			3m (M6)		91,70	3,00	100L4C	15,3	1766	98			
			7,6		4m (M7)	75,60	3,00	100L4C	18,5	1456		98	
9,4			4m (M7)		60,80	4,00	112M4C	23,0	1561	111			
11,4			3m (M6)		50,10	5,50	132M4B	27,9	1769	141			
4,8			5m (M8)		PCS 10	118,60	2,20	100L4B	11,8	1675		156	462
6,0	5m (M8)	95,40	3,00	100L4C		14,7	1837	157					
7,6	5m (M8)	75,00	3,00	100L4C		18,7	1445	157					
Ø270	5,2	3m (M6)	PCS 5	114,35	2,20	100L4B	12,2	1615	97	460			
		3m (M6)		91,70	3,00	100L4C	15,3	1766	98				
		7,9		4m (M7)	75,60	3,00	100L4C	18,5	1456		98		
		9,8		4m (M7)	60,80	4,00	112M4C	23,0	1561		111		
		11,9		3m (M6)	50,10	5,50	132M4B	27,9	1769		141		
		5,0		5m (M8)	PCS 10	118,60	2,20	100L4B	11,8		1675	156	462
6,2	5m (M8)	95,40	3,00	100L4C		14,7	1837	157					
7,9	5m (M8)	75,00	3,00	100L4C		18,7	1445	157					
Ø280	5,4	3m (M6)	PCS 5	114,35	2,20	100L4B	12,2	1615	97	460			
		3m (M6)		91,70	3,00	100L4C	15,3	1766	98				
		8,1		3m (M6)	75,60	4,00	112M4C	18,5	1941		111		
		10,1		4m (M7)	60,80	4,00	112M4C	23,0	1561		111		
		12,3		3m (M6)	50,10	5,50	132M4B	27,9	1769		141		
		5,2		5m (M8)	PCS 10	118,60	2,20	100L4B	11,8		1675	156	462
6,5	5m (M8)	95,40	3,00	100L4C		14,7	1837	157					
8,2	5m (M8)	75,00	4,00	112M4C		18,7	1926	169					
Ø290	5,6	3m (M6)	PCS 5	114,35	2,20	100L4B	12,2	1615	97	460			
		3m (M6)		91,70	3,00	100L4C	15,3	1766	98				
		8,4		3m (M6)	75,60	4,00	112M4C	18,5	1941		111		
		10,5		4m (M7)	60,80	4,00	112M4C	23,0	1561		111		
		12,7		3m (M6)	50,10	5,50	132M4B	27,9	1769		141		
		4,2		5m (M8)	PCS 10	152,80	2,20	100L4B	9,2		2158	156	462
5,4	5m (M8)	118,60	2,20	100L4B		11,8	1675	156					
6,7	5m (M8)	95,40	3,00	100L4C		14,7	1837	157					
8,5	5m (M8)	75,00	4,00	112M4C		18,7	1926	169					
Ø300	5,8	3m (M6)	PCS 5	114,35	2,20	100L4B	12,2	1615	97	460			
		3m (M6)		91,70	3,00	100L4C	15,3	1766	98				
		8,7		3m (M6)	75,60	4,00	112M4C	18,5	1941		111		
		4,3		5m (M8)	PCS 10	152,80	2,20	100L4B	9,2		2158	156	462
		5,6		5m (M8)		118,60	2,20	100L4B	11,8		1675	156	
		6,9		5m (M8)		95,40	3,00	100L4C	14,7		1837	157	
8,8	5m (M8)	75,00	4,00	112M4C		18,7	1926	169					





2 t

 2 t	D _T [mm]	V _h [m/min]	FEM (ISO)	Tip / Type / Typ	i _{ges}	P ₁ [kW]	IE2 - IE3 MOTOR	n ₂ (n1:1400) [r.p.m]	M ₂ [Nm]	 Kg ~	 mm		
2 t	Ø310	6,0	2m (M5)	PCS 5	114,35	3,00	100L4C	12,2	2202	98	460		
		7,4	3m (M6)			3,00	100L4C	15,3	1766	98			
		9,0	3m (M6)			4,00	112M4C	18,5	1941	111			
		4,5	5m (M8)	PCS 10		152,80	2,20	100L4B	9,2	2158		156	
		5,7	5m (M8)			118,60	2,20	100L4B	11,8	1675		156	
		7,1	5m (M8)			95,40	3,00	100L4C	14,7	1837		157	
	9,1	5m (M8)	75,00		4,00	112M4C	18,7	1926	169				
	Ø320	6,2	2m (M5)	PCS 5	114,35	3,00	100L4C	12,2	2202	98	460		
		7,7	3m (M6)			3,00	100L4C	15,3	1766	98			
		9,3	3m (M6)			4,00	112M4C	18,5	1941	111			
		4,6	5m (M8)	PCS 10		152,80	2,20	100L4B	9,2	2158		156	
		5,9	5m (M8)			118,60	2,20	100L4B	11,8	1675		156	
		7,4	5m (M8)			95,40	3,00	100L4C	14,7	1837		157	
		9,4	5m (M8)			75,00	4,00	112M4C	18,7	1926		169	
		4,2	5m (M8)	PCS 20		168,30	2,20	100L4B	8,3	2377		213	464
		8,2	5m (M8)			85,40	4,00	112M4C	16,4	2193		227	
	Ø330	6,3	2m (M5)	PCS 5	114,35	3,00	100L4C	12,2	2202	98	460		
		7,9	3m (M6)			3,00	100L4C	15,3	1766	98			
		9,6	3m (M6)			4,00	112M4C	18,5	1941	111			
		4,7	5m (M8)	PCS 10		152,80	2,20	100L4B	9,2	2158		156	
		6,1	5m (M8)			118,60	3,00	100L4C	11,8	2284		157	
		7,6	5m (M8)			95,40	3,00	100L4C	14,7	1837		157	
	9,7	5m (M8)	75,00		4,00	112M4C	18,7	1926	169				
	4,3	5m (M8)	PCS 20	168,30	2,20	100L4B	8,3	2377	213	464			
8,5	5m (M8)	85,40		4,00	112M4C	16,4	2193	227					
Ø340	6,5	2m (M5)	PCS 5	114,35	3,00	100L4C	12,2	2202	98	460			
	8,2	1Am (M4)			4,00	112M4C	15,3	2355	111				
	9,9	3m (M6)			4,00	112M4C	18,5	1941	111				
	4,9	5m (M8)	PCS 10		152,80	2,20	100L4B	9,2	2158		156		
	6,3	5m (M8)			118,60	3,00	100L4C	11,8	2284		157		
	7,8	5m (M8)			95,40	3,00	100L4C	14,7	1837		157		
10,0	5m (M8)	75,00		4,00	112M4C	18,7	1926	169					
4,4	5m (M8)	PCS 20	168,30	2,20	100L4B	8,3	2377	213	464				
8,8	5m (M8)		85,40	4,00	112M4C	16,4	2193	227					
Ø350	6,7	2m (M5)	PCS 5	114,35	3,00	100L4C	12,2	2202	98	460			
	5,0	5m (M8)			PCS 10	152,80	2,20	100L4B	9,2		2158	156	
	6,5	5m (M8)				118,60	3,00	100L4C	11,8		2284	157	
	8,1	5m (M8)	95,40			3,00	100L4C	14,7	1837		157		
	10,3	5m (M8)	75,00			4,00	112M4C	18,7	1926		169		
	4,6	5m (M8)	PCS 20		168,30	2,20	100L4B	8,3	2377		213	464	
9,0	5m (M8)	85,40		4,00	112M4C	16,4	2193	227					
Ø360	6,9	2m (M5)	PCS 5	114,35	3,00	100L4C	12,2	2202	98	460			
	5,2	5m (M8)			PCS 10	152,80	2,20	100L4B	9,2		2158	156	
	6,7	5m (M8)				118,60	3,00	100L4C	11,8		2284	157	
	8,3	5m (M8)	95,40			4,00	112M4C	14,7	2450		169		
	10,6	5m (M8)	75,00			4,00	112M4C	18,7	1926		169		
	4,7	5m (M8)	PCS 20		168,30	2,20	100L4B	8,3	2377		213	464	
6,0	5m (M8)	132,60		3,00	100L4C	10,6	2554	214					
9,3	5m (M8)	85,40		4,00	112M4C	16,4	2193	227					
Ø380	5,5	5m (M8)	PCS 10	152,80	2,20	100L4B	9,2	2158	156	462			
	7,0	5m (M8)		118,60	3,00	100L4C	11,8	2284	157				
	8,8	5m (M8)		95,40	4,00	112M4C	14,7	2450	169				
	11,1	4m (M7)		75,00	5,50	132M4B	18,7	2648	199				
	5,0	5m (M8)	PCS 20	168,30	2,20	100L4B	8,3	2377	213		464		
	6,3	5m (M8)		132,60	3,00	100L4C	10,6	2554	214				
9,8	5m (M8)	85,40		4,00	112M4C	16,4	2193	227					





2 t - 2,5 t

 t	D_T [mm]	V_h [m/min]	FEM (ISO)	Tip / Type / Typ	i_{ges}	P₁ [kW]	IE2 - IE3 MOTOR	n₂ (n1:1400) [r.p.m]	M₂ [Nm]	Kg ~	 mm
2 t	Ø400	5,8	5m (M8)	PCS 10	152,80	2,20	100L4B	9,2	2158	156	462
		7,4	5m (M8)		118,60	3,00	100L4C	11,8	2284	157	
		9,2	5m (M8)		95,40	4,00	112M4C	14,7	2450	169	
	Ø420	6,0 7,8 9,7	4m (M7)	PCS 10	152,80	3,00	100L4C	9,2	2943	157	462
			5m (M8)		118,60	3,00	100L4C	11,8	2284	157	
			5m (M8)		95,40	4,00	112M4C	14,7	2450	169	
	Ø420	5,5 7,0 8,5 10,8	5m (M8)	PCS 20	168,30	2,20	100L4B	8,3	2377	213	464
			5m (M8)		132,60	3,00	100L4C	10,6	2554	214	
			5m (M8)		109,30	4,00	112M4C	12,8	2807	227	
	Ø420	10,8	5m (M8)	PCS 20	85,40	5,50	132M4B	16,4	3016	256	464
			5m (M8)		168,30	2,20	100L4B	8,3	2377	213	
			5m (M8)		132,60	3,00	100L4C	10,6	2554	214	
	Ø440	6,3 8,2 10,1	4m (M7)	PCS 10	152,80	3,00	100L4C	9,2	2943	157	462
			4m (M7)		118,60	4,00	112M4C	11,8	3046	169	
			5m (M8)		95,40	4,00	112M4C	14,7	2450	169	
	Ø440	5,7 7,3 8,9 11,3	5m (M8)	PCS 20	168,30	2,20	100L4B	8,3	2377	213	464
			5m (M8)		132,60	3,00	100L4C	10,6	2554	214	
			5m (M8)		109,30	4,00	112M4C	12,8	2807	227	
Ø440	11,3	5m (M8)	PCS 20	85,40	5,50	132M4B	16,4	3016	256	464	
		5m (M8)		168,30	2,20	100L4B	8,3	2377	213		
		5m (M8)		132,60	3,00	100L4C	10,6	2554	214		
Ø450	6,5 5,9 7,5 9,1 11,6	4m (M7)	PCS 10	152,80	3,00	100L4C	9,2	2943	157	462	
		5m (M8)		168,30	2,20	100L4B	8,3	2377	213		
		5m (M8)		132,60	3,00	100L4C	10,6	2554	214		
Ø450	9,1	5m (M8)	PCS 20	109,30	4,00	112M4C	12,8	2807	227	464	
		5m (M8)		85,40	5,50	132M4B	16,4	3016	256		
		5m (M8)		168,30	2,20	100L4B	8,3	2377	213		
Ø480	6,3 8,0 9,7 12,4	5m (M8)	PCS 20	168,30	3,00	100L4C	8,3	3242	214	464	
		5m (M8)		132,60	3,00	100L4C	10,6	2554	214		
		5m (M8)		109,30	4,00	112M4C	12,8	2807	227		
Ø480	12,4	5m (M8)	PCS 20	85,40	5,50	132M4B	16,4	3016	256	464	
		5m (M8)		168,30	3,00	100L4C	8,3	3242	214		
		5m (M8)		132,60	4,00	112M4C	10,6	3405	227		
Ø500	6,5 8,3 10,1	5m (M8)	PCS 20	168,30	3,00	100L4C	8,3	3242	214	464	
		5m (M8)		132,60	4,00	112M4C	10,6	3405	227		
		5m (M8)		109,30	4,00	112M4C	12,8	2807	227		
Ø520	6,8 8,6 10,5	5m (M8)	PCS 20	168,30	3,00	100L4C	8,3	3242	214	464	
		5m (M8)		132,60	4,00	112M4C	10,6	3405	227		
		5m (M8)		109,30	4,00	112M4C	12,8	2807	227		
2,5 t	Ø90	2,8	1Am (M4)	PCS 1	71,35	1,50	90L4C	19,6	687	48	456
		4,3	1Am (M4)		46,53	2,20	100L4B	30,1	657	56	
	Ø100	3,1	1Am (M4)	PCS 1	71,35	1,50	90L4C	19,6	687	48	456
		4,7	1Am (M4)		46,53	2,20	100L4B	30,1	657	56	
	Ø110	3,0	1Am (M4)	PCS 3	80,66	1,50	90L4C	17,4	777	61	458
		6,1	1Am (M4)		39,56	3,00	100L4C	35,4	762	70	
	Ø120	3,3	1Am (M4)	PCS 3	80,66	1,50	90L4C	17,4	777	61	458
		3,3	1Am (M4)		80,66	1,50	90L4C	17,4	777	61	
	Ø150	2,9	5m (M8)	PCS 5	114,35	1,50	90L4C	12,2	1101	89	460
		3,6	4m (M7)		91,70	2,20	100L4B	15,3	1295	97	
		4,4	5m (M8)		75,60	2,20	100L4B	18,5	1068	97	
		5,4	5m (M8)		60,80	3,00	100L4C	23,0	1171	98	
		6,6	4m (M7)		50,10	4,00	112M4C	27,9	1287	111	
	Ø160	3,1	5m (M8)	PCS 5	114,35	1,50	90L4C	12,2	1101	89	460
		3,8	4m (M7)		91,70	2,20	100L4B	15,3	1295	97	
		4,7	5m (M8)		75,60	2,20	100L4B	18,5	1068	97	
		5,8	5m (M8)		60,80	3,00	100L4C	23,0	1171	98	
		7,0	4m (M7)		50,10	4,00	112M4C	27,9	1287	111	
Ø170	3,3	3m (M6)	PCS 5	114,35	2,20	100L4B	12,2	1615	97	460	
	4,1	4m (M7)		91,70	2,20	100L4B	15,3	1295	97		
	4,9	4m (M7)		75,60	3,00	100L4C	18,5	1456	98		
	6,1	5m (M8)		60,80	3,00	100L4C	23,0	1171	98		
	7,5	4m (M7)		50,10	4,00	112M4C	27,9	1287	111		
Ø170	5,0	5m (M8)	PCS 10	75,00	3,00	100L4C	18,7	1445	157	462	





2,5 t

 2,5 t	D _T [mm]	V _h [m/min]	FEM (ISO)	Tip / Type / Typ	i _{ges}	P ₁ [kW]	IE2 - IE3 MOTOR	n ₂ (n1:1400) [r.p.m]	M ₂ [Nm]	 Kg ~	 mm
2,5 t	Ø180	3,5	3m (M6)	PCS 5	114,35	2,20	100L4B	12,2	1615	97	460
		4,3	4m (M7)		91,70	2,20	100L4B	15,3	1295	97	
		5,2	4m (M7)		75,60	3,00	100L4C	18,5	1456	98	
		6,5	4m (M7)		60,80	4,00	112M4C	23,0	1561	111	
		7,9	4m (M7)		50,10	4,00	112M4C	27,9	1287	111	
	3,3	5m (M8)	PCS 10	118,60	2,20	100L4B	11,8	1675	156	462	
		5,3		5m (M8)	75,00	3,00	100L4C	18,7	1445		157
	Ø190	PCS 5	3,7	3m (M6)	114,35	2,20	100L4B	12,2	1615	97	460
			4,6	4m (M7)	91,70	2,20	100L4B	15,3	1295	97	
			5,5	4m (M7)	75,60	3,00	100L4C	18,5	1456	98	
			6,9	4m (M7)	60,80	4,00	112M4C	23,0	1561	111	
			8,3	4m (M7)	50,10	4,00	112M4C	27,9	1287	111	
	3,5	5m (M8)	PCS 10	118,60	2,20	100L4B	11,8	1675	156	462	
		5,6		5m (M8)	75,00	3,00	100L4C	18,7	1445		157
	Ø200	PCS 5	3,8	3m (M6)	114,35	2,20	100L4B	12,2	1615	97	460
			4,8	3m (M6)	91,70	3,00	100L4C	15,3	1766	98	
			5,8	4m (M7)	75,60	3,00	100L4C	18,5	1456	98	
			7,2	4m (M7)	60,80	4,00	112M4C	23,0	1561	111	
			8,8	3m (M6)	50,10	5,50	132M4B	27,9	1769	141	
	3,7	5m (M8)	PCS 10	118,60	2,20	100L4B	11,8	1675	156	462	
5,9		5m (M8)		75,00	3,00	100L4C	18,7	1445	157		
Ø210	PCS 5	4,0	3m (M6)	114,35	2,20	100L4B	12,2	1615	97	460	
		5,0	3m (M6)	91,70	3,00	100L4C	15,3	1766	98		
		6,1	4m (M7)	75,60	3,00	100L4C	18,5	1456	98		
		7,6	4m (M7)	60,80	4,00	112M4C	23,0	1561	111		
		9,2	3m (M6)	50,10	5,50	132M4B	27,9	1769	141		
3,9	5m (M8)	PCS 10	118,60	2,20	100L4B	11,8	1675	156	462		
	4,8		5m (M8)	95,40	3,00	100L4C	14,7	1837		157	
	6,2		5m (M8)	75,00	3,00	100L4C	18,7	1445		157	
Ø220	PCS 5	4,2	3m (M6)	114,35	2,20	100L4B	12,2	1615	97	460	
		5,3	3m (M6)	91,70	3,00	100L4C	15,3	1766	98		
		6,4	4m (M7)	75,60	3,00	100L4C	18,5	1456	98		
		8,0	4m (M7)	60,80	4,00	112M4C	23,0	1561	111		
		9,7	3m (M6)	50,10	5,50	132M4B	27,9	1769	141		
4,1	5m (M8)	PCS 10	118,60	2,20	100L4B	11,8	1675	156	462		
	5,1		5m (M8)	95,40	3,00	100L4C	14,7	1837		157	
	6,5		5m (M8)	75,00	3,00	100L4C	18,7	1445		157	
Ø230	PCS 5	4,4	3m (M6)	114,35	2,20	100L4B	12,2	1615	97	460	
		5,5	3m (M6)	91,70	3,00	100L4C	15,3	1766	98		
		6,7	3m (M6)	75,60	4,00	112M4C	18,5	1941	111		
		8,3	4m (M7)	60,80	4,00	112M4C	23,0	1561	111		
		10,1	3m (M6)	50,10	5,50	132M4B	27,9	1769	141		
3,3	5m (M8)	PCS 10	152,80	2,20	100L4B	9,2	2158	156	462		
	4,3		5m (M8)	118,60	2,20	100L4B	11,8	1675		156	
	5,3		5m (M8)	95,40	3,00	100L4C	14,7	1837		157	
	6,7		5m (M8)	75,00	4,00	112M4C	18,7	1926		169	
Ø240	PCS 5	4,6	3m (M6)	114,35	2,20	100L4B	12,2	1615	97	460	
		5,8	3m (M6)	91,70	3,00	100L4C	15,3	1766	98		
		7,0	3m (M6)	75,60	4,00	112M4C	18,5	1941	111		
		8,7	2m (M5)	60,80	5,50	132M4B	23,0	2147	141		
		10,5	3m (M6)	50,10	5,50	132M4B	27,9	1769	141		
3,5	5m (M8)	PCS 10	152,80	2,20	100L4B	9,2	2158	156	462		
	4,5		5m (M8)	118,60	2,20	100L4B	11,8	1675		156	
	5,5		5m (M8)	95,40	3,00	100L4C	14,7	1837		157	
	7,0		5m (M8)	75,00	4,00	112M4C	18,7	1926		169	
Ø250	PCS 5	4,8	2m (M5)	114,35	3,00	100L4C	12,2	2202	98	460	
		6,0	3m (M6)	91,70	3,00	100L4C	15,3	1766	98		
		7,3	3m (M6)	75,60	4,00	112M4C	18,5	1941	111		
		9,0	2m (M5)	60,80	5,50	132M4B	23,0	2147	141		
		11,0	3m (M6)	50,10	5,50	132M4B	27,9	1769	141		





2,5 t

 2,5 t	D_T [mm]	V_h [m/min]	FEM (ISO)	Tip / Type / Typ	i_{ges}	P₁ [kW]	IE2 - IE3 MOTOR	n₂ (n1:1400) [r.p.m]	M₂ [Nm]	Kg ~	 mm	
2,5 t	Ø250	3,6	5m (M8)	PCS 10	152,80	2,20	100L4B	9,2	2158	156	462	
		4,6	5m (M8)		118,60	2,20	100L4B	11,8	1675	156		
		5,8	5m (M8)		95,40	3,00	100L4C	14,7	1837	157		
		7,3	5m (M8)		75,00	4,00	112M4C	18,7	1926	169		
		3,3	5m (M8)		PCS 20	168,30	2,20	100L4B	8,3	2377		213
	Ø260	PCS 5	5,0	2m (M5)	PCS 5	114,35	3,00	100L4C	12,2	2202	98	460
			6,2	3m (M6)		91,70	3,00	100L4C	15,3	1766	98	
			7,6	3m (M6)		75,60	4,00	112M4C	18,5	1941	111	
			9,4	2m (M5)		60,80	5,50	132M4B	23,0	2147	141	
			11,4	3m (M6)		50,10	5,50	132M4B	27,9	1769	141	
		PCS 10	3,7	5m (M8)	PCS 10	152,80	2,20	100L4B	9,2	2158	156	462
			4,8	5m (M8)		118,60	3,00	100L4C	11,8	2284	157	
			6,0	5m (M8)		95,40	3,00	100L4C	14,7	1837	157	
			7,6	5m (M8)		75,00	4,00	112M4C	18,7	1926	169	
			3,4	5m (M8)		PCS 20	168,30	2,20	100L4B	8,3	2377	
	6,7	5m (M8)	PCS 20	85,40	4,00	112M4C	16,4	2193	227			
	Ø270	PCS 5	5,2	2m (M5)	PCS 5	114,35	3,00	100L4C	12,2	2202	98	460
			6,5	1Am (M4)		91,70	4,00	112M4C	15,3	2355	111	
			7,9	3m (M6)		75,60	4,00	112M4C	18,5	1941	111	
			9,8	2m (M5)		60,80	5,50	132M4B	23,0	2147	141	
PCS 10		3,9	5m (M8)	PCS 10	152,80	2,20	100L4B	9,2	2158	156	462	
		5,0	5m (M8)		118,60	3,00	100L4C	11,8	2284	157		
		6,2	5m (M8)		95,40	3,00	100L4C	14,7	1837	157		
PCS 20	7,9	5m (M8)	PCS 20	75,00	4,00	112M4C	18,7	1926	169	464		
	3,5	5m (M8)		PCS 20	168,30	2,20	100L4B	8,3	2377		213	
7,0	5m (M8)	PCS 20	85,40	4,00	112M4C	16,4	2193	227				
Ø280	PCS 5	5,4	2m (M5)	PCS 5	114,35	3,00	100L4C	12,2	2202	98	460	
		6,7	1Am (M4)		91,70	4,00	112M4C	15,3	2355	111		
		8,1	3m (M6)		75,60	4,00	112M4C	18,5	1941	111		
		10,1	2m (M5)		60,80	5,50	132M4B	23,0	2147	141		
	PCS 10	4,0	5m (M8)	PCS 10	152,80	2,20	100L4B	9,2	2158	156	462	
		5,2	5m (M8)		118,60	3,00	100L4C	11,8	2284	157		
		6,5	5m (M8)		95,40	3,00	100L4C	14,7	1837	157		
	PCS 20	8,2	5m (M8)	PCS 20	75,00	4,00	112M4C	18,7	1926	169	464	
		3,7	5m (M8)		PCS 20	168,30	2,20	100L4B	8,3	2377		213
		7,2	5m (M8)		PCS 20	85,40	4,00	112M4C	16,4	2193		227
Ø290	PCS 5	5,6	2m (M5)	PCS 5	114,35	3,00	100L4C	12,2	2202	98	460	
		7,0	1Am (M4)		91,70	4,00	112M4C	15,3	2355	111		
		8,4	3m (M6)		75,60	4,00	112M4C	18,5	1941	111		
		10,5	2m (M5)		60,80	5,50	132M4B	23,0	2147	141		
	PCS 10	4,2	5m (M8)	PCS 10	152,80	2,20	100L4B	9,2	2158	156	462	
		5,4	5m (M8)		118,60	3,00	100L4C	11,8	2284	157		
		6,7	5m (M8)		95,40	4,00	112M4C	14,7	2450	169		
		8,5	5m (M8)		75,00	4,00	112M4C	18,7	1926	169		
	PCS 20	3,8	5m (M8)	PCS 20	168,30	2,20	100L4B	8,3	2377	213	464	
		4,8	5m (M8)		132,60	3,00	100L4C	10,6	2554	214		
7,5		5m (M8)	85,40		4,00	112M4C	16,4	2193	227			
Ø300	PCS 5	5,8	2m (M5)	PCS 5	114,35	3,00	100L4C	12,2	2202	98	460	
		7,2	1Am (M4)		91,70	4,00	112M4C	15,3	2355	111		
	PCS 10	4,3	5m (M8)	PCS 10	152,80	2,20	100L4B	9,2	2158	156	462	
		5,6	5m (M8)		118,60	3,00	100L4C	11,8	2284	157		
		6,9	5m (M8)		95,40	4,00	112M4C	14,7	2450	169		
		8,8	4m (M7)		75,00	5,50	132M4B	18,7	2648	199		
	PCS 20	3,9	5m (M8)	PCS 20	168,30	2,20	100L4B	8,3	2377	213	464	
		5,0	5m (M8)		132,60	3,00	100L4C	10,6	2554	214		
		7,7	5m (M8)		85,40	4,00	112M4C	16,4	2193	227		
Ø310	PCS 5	6,0	2m (M5)	PCS 5	114,35	3,00	100L4C	12,2	2202	98	460	
		7,4	1Am (M4)		91,70	4,00	112M4C	15,3	2355	111		





2,5 t

 2,5 t	D _T [mm]	V _h [m/min]	FEM (ISO)	Tip / Type / Typ	i _{ges}	P ₁ [kW]	IE2 - IE3 MOTOR	n ₂ (n1:1400) [r.p.m]	M ₂ [Nm]	 Kg ~	 mm				
2,5 t	Ø310	4,5	5m (M8)	PCS 10	152,80	2,20	100L4B	9,2	2158	156	462				
		5,7	5m (M8)			3,00	100L4C	11,8	2284	157					
		7,1	5m (M8)			4,00	112M4C	14,7	2450	169					
		9,1	4m (M7)			5,50	132M4B	18,7	2648	199					
	Ø320	4,1 5,1 8,0	5m (M8)	PCS 20	168,30	2,20	100L4B	8,3	2377	213	464				
			5m (M8)			3,00	100L4C	10,6	2554	214					
			5m (M8)			4,00	112M4C	16,4	2193	227					
	Ø320	6,2 7,7	2m (M5) 1Am (M4)	PCS 5	114,35 91,70	3,00	100L4C	12,2	2202	98	460				
			4,00			112M4C	15,3	2355	111						
		4,6 5,9 7,4 9,4	5m (M8) 5m (M8) 5m (M8) 4m (M7)	PCS 10	152,80 118,60 95,40 75,00	2,20	100L4B	9,2	2158	156	462				
			3,00			100L4C	11,8	2284	157						
	Ø330	4,2 5,3 8,2	5m (M8) 5m (M8) 5m (M8)	PCS 20	168,30 132,60 85,40	2,20	100L4B	8,3	2377	213	464				
			3,00			100L4C	10,6	2554	214						
			4,00			112M4C	16,4	2193	227						
		6,3 7,9	2m (M5) 1Am (M4)	PCS 5	114,35 91,70	3,00	100L4C	12,2	2202	98	460				
	4,00	112M4C	15,3			2355	111								
	Ø330	4,7 6,1 7,6 9,7	5m (M8) 5m (M8) 5m (M8) 4m (M7)	PCS 10	152,80 118,60 95,40 75,00	2,20	100L4B	9,2	2158	156	462				
			3,00			100L4C	11,8	2284	157						
		4,3 5,5 6,6 8,5	5m (M8) 5m (M8) 5m (M8) 5m (M8)	PCS 20	168,30 132,60 109,30 85,40	2,20	100L4B	8,3	2377	213	464				
			3,00			100L4C	10,6	2554	214						
	Ø340	8,2	1Am (M4)	PCS 5	91,70	4,00	112M4C	15,3	2355	111	460				
			4,9 6,3 7,8 10,0			4m (M7) 5m (M8) 5m (M8) 4m (M7)	PCS 10	152,80 118,60 95,40 75,00	3,00	100L4C		9,2	2943	157	462
						4,00			112M4C	14,7		2450	169		
		4,4 5,6 6,8 8,8	5m (M8) 5m (M8) 5m (M8) 5m (M8)	PCS 20	168,30 132,60 109,30 85,40	2,20	100L4B	8,3	2377	213	464				
3,00	100L4C		10,6			2554	214								
Ø350	5,0 6,5 8,1 10,3	4m (M7) 4m (M7) 5m (M8) 4m (M7)	PCS 10	152,80 118,60 95,40 75,00	3,00	100L4C	9,2	2943	157	462					
		4,00			112M4C	11,8	3046	169							
		4,00			112M4C	14,7	2450	169							
	4,6 5,8 7,0 9,0	5m (M8) 5m (M8) 5m (M8) 5m (M8)	PCS 20	168,30 132,60 109,30 85,40	2,20	100L4B	8,3	2377	213	464					
3,00		100L4C			10,6	2554	214								
Ø360	5,2 6,7 8,3 10,6	4m (M7) 4m (M7) 5m (M8) 4m (M7)	PCS 10	152,80 118,60 95,40 75,00	3,00	100L4C	9,2	2943	157	462					
		4,00			112M4C	11,8	3046	169							
		4,00			112M4C	14,7	2450	169							
	4,7 6,0 7,2 9,3	5m (M8) 5m (M8) 5m (M8) 5m (M8)	PCS 20	168,30 132,60 109,30 85,40	2,20	100L4B	8,3	2377	213	464					
3,00		100L4C			10,6	2554	214								
Ø380	5,5 7,0 8,8 11,1	4m (M7) 4m (M7) 3m (M6) 4m (M7)	PCS 10	152,80 118,60 95,40 75,00	3,00	100L4C	9,2	2943	157	462					
		4,00			112M4C	11,8	3046	169							
		5,50			132M4B	14,7	3369	199							
	5,0 6,3 7,6 9,8	5m (M8) 5m (M8) 5m (M8) 5m (M8)	PCS 20	168,30 132,60 109,30 85,40	3,00	100L4C	8,3	3242	214	464					
3,00		100L4C			10,6	2554	214								





2,5 - 3,2 t

 t	D_T [mm]	V_h [m/min]	FEM (ISO)	Tip / Type / Typ	i_{ges}	P₁ [kW]	IE2 - IE3 MOTOR	n₂ (n1:1400) [r.p.m]	M₂ [Nm]	Kg ~	 mm		
2,5 t	Ø400	5,8	4m (M7)	PCS 10	152,80	3,00	100L4C	9,2	2943	157	462		
		7,4	4m (M7)		118,60	4,00	112M4C	11,8	3046	169			
	Ø400	PCS 20	5,2	5m (M8)	PCS 20	168,30	3,00	100L4C	8,3	3242	214	464	
			6,6	5m (M8)		132,60	4,00	112M4C	10,6	3405	227		
			8,0	5m (M8)		109,30	4,00	112M4C	12,8	2807	227		
			10,3	5m (M8)		85,40	5,50	132M4B	16,4	3016	256		
	Ø420	PCS 10	6,0	4m (M7)	PCS 10	152,80	3,00	100L4C	9,2	2943	157	462	
			7,8	4m (M7)		118,60	4,00	112M4C	11,8	3046	169		
		Ø420	PCS 20	5,5	5m (M8)	PCS 20	168,30	3,00	100L4C	8,3	3242	214	464
				7,0	5m (M8)		132,60	4,00	112M4C	10,6	3405	227	
	8,5			5m (M8)	109,30		4,00	112M4C	12,8	2807	227		
	Ø440	PCS 10	6,3	4m (M7)	PCS 10	152,80	3,00	100L4C	9,2	2943	157	462	
			8,2	4m (M7)		118,60	4,00	112M4C	11,8	3046	169		
		Ø440	PCS 20	5,7	5m (M8)	PCS 20	168,30	3,00	100L4C	8,3	3242	214	464
				7,3	5m (M8)		132,60	4,00	112M4C	10,6	3405	227	
				8,9	5m (M8)		109,30	5,50	132M4B	12,8	3860	256	
	11,3	5m (M8)	85,40	5,50	132M4B	16,4	3016	256					
	Ø440	PCS 25	8,7	5m (M8)	PCS 25	110,80	5,50	132M4B	12,6	3913	291	466	
Ø450	PCS 20	5,9	5m (M8)	PCS 20	168,30	3,00	100L4C	8,3	3242	214	464		
		7,5	5m (M8)		132,60	4,00	112M4C	10,6	3405	227			
		9,1	5m (M8)		109,30	5,50	132M4B	12,8	3860	256			
11,6	5m (M8)	85,40	5,50	132M4B	16,4	3016	256						
Ø450	PCS 25	8,9	5m (M8)	PCS 25	110,80	5,50	132M4B	12,6	3913	291	466		
Ø480	PCS 20	6,3	5m (M8)	PCS 20	168,30	3,00	100L4C	8,3	3242	214	464		
		8,0	5m (M8)		132,60	4,00	112M4C	10,6	3405	227			
		9,7	5m (M8)		109,30	5,50	132M4B	12,8	3860	256			
		12,4	4m (M7)		85,40	7,50	132M4C	16,4	4112	261			
Ø480	PCS 25	4,9	5m (M8)	PCS 25	215,80	3,00	100L4C	6,5	4156	249	466		
		9,5	5m (M8)		110,80	5,50	132M4B	12,6	3913	291			
Ø500	PCS 20	6,5	4m (M7)	PCS 20	168,30	4,00	112M4C	8,3	4322	227	464		
		8,3	5m (M8)		132,60	4,00	112M4C	10,6	3405	227			
Ø500	PCS 25	5,1	5m (M8)	PCS 25	215,80	3,00	100L4C	6,5	4156	249	466		
		9,9	5m (M8)		110,80	5,50	132M4B	12,6	3913	291			
Ø520	PCS 20	6,8	4m (M7)	PCS 20	168,30	4,00	112M4C	8,3	4322	227	464		
3,2 t	Ø150	2,9	3m (M6)	PCS 5	114,35	2,20	100L4B	12,2	1615	97	460		
		3,6	4m (M7)		91,70	2,20	100L4B	15,3	1295	97			
		4,4	4m (M7)		75,60	3,00	100L4C	18,5	1456	98			
		5,4	4m (M7)		60,80	4,00	112M4C	23,0	1561	111			
		6,6	4m (M7)		50,10	4,00	112M4C	27,9	1287	111			
	Ø160	PCS 5	3,1	3m (M6)	PCS 5	114,35	2,20	100L4B	12,2	1615	97	460	
			3,8	3m (M6)		91,70	3,00	100L4C	15,3	1766	98		
			4,7	4m (M7)		75,60	3,00	100L4C	18,5	1456	98		
		Ø160	PCS 10	5,8	4m (M7)	PCS 10	60,80	4,00	112M4C	23,0	1561	111	462
				7,0	3m (M6)		50,10	5,50	132M4B	27,9	1769	141	
	Ø170	PCS 5	3,0	5m (M8)	PCS 5	118,60	2,20	100L4B	11,8	1675	156	462	
			4,7	5m (M8)		75,00	3,00	100L4C	18,7	1445	157		
			3,3	3m (M6)		114,35	2,20	100L4B	12,2	1615	97		
		Ø170	PCS 10	4,1	3m (M6)	PCS 10	91,70	3,00	100L4C	15,3	1766	98	460
				4,9	4m (M7)		75,60	3,00	100L4C	18,5	1456	98	
	Ø170	PCS 10	6,1	4m (M7)	PCS 10	60,80	4,00	112M4C	23,0	1561	111	462	
			7,5	3m (M6)		50,10	5,50	132M4B	27,9	1769	141		
			3,2	5m (M8)		118,60	2,20	100L4B	11,8	1675	156		
Ø170	PCS 10	3,9	5m (M8)	PCS 10	95,40	3,00	100L4C	14,7	1837	157	462		
		5,0	5m (M8)		75,00	3,00	100L4C	18,7	1445	157			





3,2 t

 3,2 t	D _T [mm]	V _h [m/min]	FEM (ISO)	Tip / Type / Typ	i _{ges}	P ₁ [kW]	IE2 - IE3 MOTOR	n ₂ (n1:1400) [r.p.m]	M ₂ [Nm]	 Kg ~	 mm
3,2 t	Ø180	3,5	3m (M6)	PCS 5	114,35	2,20	100L4B	12,2	1615	97	460
		4,3	3m (M6)		91,70	3,00	100L4C	15,3	1766	98	
		5,2	3m (M6)		75,60	4,00	112M4C	18,5	1941	111	
		6,5	4m (M7)		60,80	4,00	112M4C	23,0	1561	111	
		7,9	3m (M6)		50,10	5,50	132M4B	27,9	1769	141	
	Ø180	2,6	5m (M8)	PCS 10	152,80	2,20	100L4B	9,2	2158	156	462
		3,3	5m (M8)		118,60	2,20	100L4B	11,8	1675	156	
		4,1	5m (M8)		95,40	3,00	100L4C	14,7	1837	157	
		5,3	5m (M8)		75,00	4,00	112M4C	18,7	1926	169	
	Ø190	3,7	3m (M6)	PCS 5	114,35	2,20	100L4B	12,2	1615	97	460
		4,6	3m (M6)		91,70	3,00	100L4C	15,3	1766	98	
		5,5	3m (M6)		75,60	4,00	112M4C	18,5	1941	111	
		6,9	2m (M5)		60,80	5,50	132M4B	23,0	2147	141	
		8,3	3m (M6)		50,10	5,50	132M4B	27,9	1769	141	
	Ø190	2,7	5m (M8)	PCS 10	152,80	2,20	100L4B	9,2	2158	156	462
		3,5	5m (M8)		118,60	2,20	100L4B	11,8	1675	156	
		4,4	5m (M8)		95,40	3,00	100L4C	14,7	1837	157	
		5,6	5m (M8)		75,00	4,00	112M4C	18,7	1926	169	
	Ø200	3,8	2m (M5)	PCS 5	114,35	3,00	100L4C	12,2	2202	98	460
		4,8	3m (M6)		91,70	3,00	100L4C	15,3	1766	98	
		5,8	3m (M6)		75,60	4,00	112M4C	18,5	1941	111	
		7,2	2m (M5)		60,80	5,50	132M4B	23,0	2147	141	
		8,8	3m (M6)		50,10	5,50	132M4B	27,9	1769	141	
	Ø200	2,9	5m (M8)	PCS 10	152,80	2,20	100L4B	9,2	2158	156	462
3,7		5m (M8)	118,60		2,20	100L4B	11,8	1675	156		
4,6		5m (M8)	95,40		3,00	100L4C	14,7	1837	157		
5,9		5m (M8)	75,00		4,00	112M4C	18,7	1926	169		
Ø200	2,6	5m (M8)	PCS 20	168,30	2,20	100L4B	8,3	2377	213	464	
	5,2	5m (M8)		85,40	4,00	112M4C	16,4	2193	227		
Ø210	4,0	2m (M5)	PCS 5	114,35	3,00	100L4C	12,2	2202	98	460	
	5,0	3m (M6)		91,70	3,00	100L4C	15,3	1766	98		
	6,1	3m (M6)		75,60	4,00	112M4C	18,5	1941	111		
	7,6	2m (M5)		60,80	5,50	132M4B	23,0	2147	141		
	9,2	3m (M6)		50,10	5,50	132M4B	27,9	1769	141		
Ø210	3,0	5m (M8)	PCS 10	152,80	2,20	100L4B	9,2	2158	156	462	
	3,9	5m (M8)		118,60	3,00	100L4C	11,8	2284	157		
	4,8	5m (M8)		95,40	3,00	100L4C	14,7	1837	157		
	6,2	5m (M8)		75,00	4,00	112M4C	18,7	1926	169		
Ø210	2,7	5m (M8)	PCS 20	168,30	2,20	100L4B	8,3	2377	213	464	
	5,4	5m (M8)		85,40	4,00	112M4C	16,4	2193	227		
Ø220	4,2	2m (M5)	PCS 5	114,35	3,00	100L4C	12,2	2202	98	460	
	5,3	1Am (M4)		91,70	4,00	112M4C	15,3	2355	111		
	6,4	3m (M6)		75,60	4,00	112M4C	18,5	1941	111		
	8,0	2m (M5)		60,80	5,50	132M4B	23,0	2147	141		
Ø220	3,2	5m (M8)	PCS 10	152,80	2,20	100L4B	9,2	2158	156	462	
	4,1	5m (M8)		118,60	3,00	100L4C	11,8	2284	157		
	5,1	5m (M8)		95,40	4,00	112M4C	14,7	2450	169		
	6,5	5m (M8)		75,00	4,00	112M4C	18,7	1926	169		
Ø220	2,9	5m (M8)	PCS 20	168,30	2,20	100L4B	8,3	2377	213	464	
	5,7	5m (M8)		85,40	4,00	112M4C	16,4	2193	227		
Ø230	4,4	2m (M5)	PCS 5	114,35	3,00	100L4C	12,2	2202	98	460	
	5,5	1Am (M4)		91,70	4,00	112M4C	15,3	2355	111		
	6,7	3m (M6)		75,60	4,00	112M4C	18,5	1941	111		
	8,3	2m (M5)		60,80	5,50	132M4B	23,0	2147	141		
Ø230	3,3	5m (M8)	PCS 10	152,80	2,20	100L4B	9,2	2158	156	462	
	4,3	5m (M8)		118,60	3,00	100L4C	11,8	2284	157		
	5,3	5m (M8)		95,40	4,00	112M4C	14,7	2450	169		
	6,7	4m (M7)		75,00	5,50	132M4B	18,7	2648	199		
Ø230	3,0	5m (M8)	PCS 20	168,30	2,20	100L4B	8,3	2377	213	464	
	3,8	5m (M8)		132,60	3,00	100L4C	10,6	2554	214		
	5,9	5m (M8)		85,40	4,00	112M4C	16,4	2193	227		





3,2 t

 3,2 t	D_T [mm]	V_h [m/min]	FEM (ISO)	Tip / Type / Typ	i_{ges}	P₁ [kW]	IE2 - IE3 MOTOR	n₂ (n1:1400) [r.p.m]	M₂ [Nm]	Kg ~	 mm		
3,2 t	Ø240	4,6	2m (M5)	PCS 5	114,35	3,00	100L4C	12,2	2202	98	460		
		5,8	1Am (M4)		91,70	4,00	112M4C	15,3	2355	111			
		8,7	2m (M5)		60,80	5,50	132M4B	23,0	2147	141			
		3,5	5m (M8)	PCS 10	152,80	2,20	100L4B	9,2	2158	156		462	
		4,5	5m (M8)		118,60	3,00	100L4C	11,8	2284	157			
		5,5	5m (M8)		95,40	4,00	112M4C	14,7	2450	169			
		7,0	4m (M7)		75,00	5,50	132M4B	18,7	2648	199			
		3,1	5m (M8)	PCS 20	168,30	2,20	100L4B	8,3	2377	213		464	
		4,0	5m (M8)		132,60	3,00	100L4C	10,6	2554	214			
	6,2	5m (M8)	85,40		4,00	112M4C	16,4	2193	227				
	Ø250	4,8	2m (M5)	PCS 5	114,35	3,00	100L4C	12,2	2202	98	460		
			6,0		1Am (M4)	91,70	4,00	112M4C	15,3	2355		111	
			9,0		2m (M5)	60,80	5,50	132M4B	23,0	2147		141	
		3,6	5m (M8)	PCS 10	152,80	2,20	100L4B	9,2	2158	156	462		
		4,6	5m (M8)		118,60	3,00	100L4C	11,8	2284	157			
		5,8	5m (M8)		95,40	4,00	112M4C	14,7	2450	169			
		7,3	4m (M7)		75,00	5,50	132M4B	18,7	2648	199			
		3,3	5m (M8)	PCS 20	168,30	2,20	100L4B	8,3	2377	213	464		
		4,1	5m (M8)		132,60	3,00	100L4C	10,6	2554	214			
	6,4	5m (M8)	85,40		4,00	112M4C	16,4	2193	227				
	Ø260	5,0	2m (M5)	PCS 5	114,35	3,00	100L4C	12,2	2202	98	460		
			6,2		1Am (M4)	91,70	4,00	112M4C	15,3	2355		111	
			3,7		4m (M7)	PCS 10	152,80	3,00	100L4C	9,2		2943	157
		4,8	5m (M8)	118,60	3,00		100L4C	11,8	2284	157			
6,0		5m (M8)	95,40	4,00	112M4C		14,7	2450	169				
7,6		4m (M7)	75,00	5,50	132M4B		18,7	2648	199				
3,4		5m (M8)	PCS 20	168,30	2,20	100L4B	8,3	2377	213	464			
4,3		5m (M8)		132,60	3,00	100L4C	10,6	2554	214				
5,2		5m (M8)		109,30	4,00	112M4C	12,8	2807	227				
6,7	5m (M8)	85,40		4,00	112M4C	16,4	2193	227					
Ø270	6,5	1Am (M4)	PCS 5	91,70	4,00	112M4C	15,3	2355	111	460			
		3,9		4m (M7)	PCS 10	152,80	3,00	100L4C	9,2		2943	157	462
		5,0		5m (M8)		118,60	3,00	100L4C	11,8		2284	157	
	6,2	5m (M8)	95,40	4,00		112M4C	14,7	2450	169				
	7,9	4m (M7)	75,00	5,50		132M4B	18,7	2648	199				
	3,5	5m (M8)	PCS 20	168,30	2,20	100L4B	8,3	2377	213	464			
	4,5	5m (M8)		132,60	3,00	100L4C	10,6	2554	214				
	5,4	5m (M8)		109,30	4,00	112M4C	12,8	2807	227				
	7,0	5m (M8)		85,40	5,50	132M4B	16,4	3016	256				
Ø280	6,7	1Am (M4)	PCS 5	91,70	4,00	112M4C	15,3	2355	111	460			
		4,0		4m (M7)	PCS 10	152,80	3,00	100L4C	9,2		2943	157	462
		5,2		4m (M7)		118,60	4,00	112M4C	11,8		3046	169	
	6,5	5m (M8)	95,40	4,00		112M4C	14,7	2450	169				
	8,2	4m (M7)	75,00	5,50		132M4B	18,7	2648	199				
	3,7	5m (M8)	PCS 20	168,30	2,20	100L4B	8,3	2377	213	464			
	4,6	5m (M8)		132,60	3,00	100L4C	10,6	2554	214				
	5,6	5m (M8)		109,30	4,00	112M4C	12,8	2807	227				
	7,2	5m (M8)		85,40	5,50	132M4B	16,4	3016	256				
Ø290	4,2	4m (M7)	PCS 10	152,80	3,00	100L4C	9,2	2943	157	462			
		5,4		4m (M7)	118,60	4,00	112M4C	11,8	3046		169		
		6,7		5m (M8)	95,40	4,00	112M4C	14,7	2450		169		
		8,5		4m (M7)	75,00	5,50	132M4B	18,7	2648		199		
	3,8	5m (M8)	PCS 20	168,30	3,00	100L4C	8,3	3242	214	464			
	4,8	5m (M8)		132,60	3,00	100L4C	10,6	2554	214				
	5,8	5m (M8)		109,30	4,00	112M4C	12,8	2807	227				
	7,5	5m (M8)		85,40	5,50	132M4B	16,4	3016	256				





3,2 t

 3,2 t	D _T [mm]	V _h [m/min]	FEM (ISO)	Tip / Type / Typ	i _{ges}	P ₁ [kW]	IE2 - IE3 MOTOR	n ₂ (n1:1400) [r.p.m]	M ₂ [Nm]	 Kg ~	 mm	
3,2 t	Ø300	4,3	4m (M7)	PCS 10	152,80	3,00	100L4C	9,2	2943	157	462	
		5,6	4m (M7)		118,60	4,00	112M4C	11,8	3046	169		
		6,9	3m (M6)		95,40	5,50	132M4B	14,7	3369	199		
		8,8	4m (M7)		75,00	5,50	132M4B	18,7	2648	199		
		3,9	5m (M8)	PCS 20	168,30	3,00	100L4C	8,3	3242	214		464
		5,0	5m (M8)		132,60	3,00	100L4C	10,6	2554	214		
		6,0	5m (M8)		109,30	4,00	112M4C	12,8	2807	227		
		7,7	5m (M8)		85,40	5,50	132M4B	16,4	3016	256		
	Ø310	4,5	4m (M7)	PCS 10	152,80	3,00	100L4C	9,2	2943	157	462	
		5,7	4m (M7)		118,60	4,00	112M4C	11,8	3046	169		
		7,1	3m (M6)		95,40	5,50	132M4B	14,7	3369	199		
		9,1	4m (M7)		75,00	5,50	132M4B	18,7	2648	199		
		4,1	5m (M8)	PCS 20	168,30	3,00	100L4C	8,3	3242	214		464
		5,1	5m (M8)		132,60	4,00	112M4C	10,6	3405	227		
		6,2	5m (M8)		109,30	4,00	112M4C	12,8	2807	227		
		8,0	5m (M8)		85,40	5,50	132M4B	16,4	3016	256		
	Ø320	4,6	4m (M7)	PCS 10	152,80	3,00	100L4C	9,2	2943	157	462	
		5,9	4m (M7)		118,60	4,00	112M4C	11,8	3046	169		
		7,4	3m (M6)		95,40	5,50	132M4B	14,7	3369	199		
		9,4	3m (M6)		75,00	7,50	132M4C	18,7	3611	204		
		4,2	5m (M8)	PCS 20	168,30	3,00	100L4C	8,3	3242	214		464
		5,3	5m (M8)		132,60	4,00	112M4C	10,6	3405	227		
		6,4	5m (M8)		109,30	4,00	112M4C	12,8	2807	227		
		8,2	5m (M8)		85,40	5,50	132M4B	16,4	3016	256		
Ø330	4,7	4m (M7)	PCS 10	152,80	3,00	100L4C	9,2	2943	157	462		
	6,1	4m (M7)		118,60	4,00	112M4C	11,8	3046	169			
	7,6	3m (M6)		95,40	5,50	132M4B	14,7	3369	199			
	9,7	3m (M6)		75,00	7,50	132M4C	18,7	3611	204			
	4,3	5m (M8)	PCS 20	168,30	3,00	100L4C	8,3	3242	214		464	
	5,5	5m (M8)		132,60	4,00	112M4C	10,6	3405	227			
	6,6	5m (M8)		109,30	4,00	112M4C	12,8	2807	227			
	8,5	5m (M8)		85,40	5,50	132M4B	16,4	3016	256			
Ø340	4,9	4m (M7)	PCS 10	152,80	3,00	100L4C	9,2	2943	157	462		
	6,3	4m (M7)		118,60	4,00	112M4C	11,8	3046	169			
	7,8	3m (M6)		95,40	5,50	132M4B	14,7	3369	199			
	10,0	3m (M6)		75,00	7,50	132M4C	18,7	3611	204			
	4,4	5m (M8)	PCS 20	168,30	3,00	100L4C	8,3	3242	214		464	
	5,6	5m (M8)		132,60	4,00	112M4C	10,6	3405	227			
	6,8	5m (M8)		109,30	5,50	132M4B	12,8	3860	256			
	8,8	5m (M8)		85,40	5,50	132M4B	16,4	3016	256			
6,7	5m (M8)	PCS 25	110,80	5,50	132M4B	12,6	3913	291	466			
Ø350	5,0	4m (M7)	PCS 10	152,80	3,00	100L4C	9,2	2943	157	462		
	6,5	4m (M7)		118,60	4,00	112M4C	11,8	3046	169			
	8,1	3m (M6)		95,40	5,50	132M4B	14,7	3369	199			
	10,3	3m (M6)		75,00	7,50	132M4C	18,7	3611	204			
	4,6	5m (M8)	PCS 20	168,30	3,00	100L4C	8,3	3242	214		464	
	5,8	5m (M8)		132,60	4,00	112M4C	10,6	3405	227			
	7,0	5m (M8)		109,30	5,50	132M4B	12,8	3860	256			
	9,0	5m (M8)		85,40	5,50	132M4B	16,4	3016	256			
6,9	5m (M8)	PCS 25	110,80	5,50	132M4B	12,6	3913	291	466			
Ø360	5,2	3m (M6)	PCS 10	152,80	4,00	112M4C	9,2	3924	169	462		
	6,7	4m (M7)		118,60	4,00	112M4C	11,8	3046	169			
	8,3	3m (M6)		95,40	5,50	132M4B	14,7	3369	199			
	10,6	3m (M6)		75,00	7,50	132M4C	18,7	3611	204			
	4,7	5m (M8)	PCS 20	168,30	3,00	100L4C	8,3	3242	214		464	
	6,0	5m (M8)		132,60	4,00	112M4C	10,6	3405	227			
	7,2	5m (M8)		109,30	5,50	132M4B	12,8	3860	256			
	9,3	4m (M7)		85,40	7,50	132M4C	16,4	4112	261			
7,1	5m (M8)	PCS 25	110,80	5,50	132M4B	12,6	3913	291	466			





3,2 t

 3,2 t	D_T [mm]	V_h [m/min]	FEM (ISO)	Tip / Type / Typ	i_{ges}	P₁ [kW]	IE2 - IE3 MOTOR	n₂ (n1:1400) [r.p.m]	M₂ [Nm]	Kg ~	 mm		
3,2 t	Ø380	5,5	3m (M6)	PCS 10	152,80	4,00	112M4C	9,2	3924	169	462		
		7,0	2m (M5)		118,60	5,50	132M4B	11,8	4188	199			
		8,8	3m (M6)		95,40	5,50	132M4B	14,7	3369	199			
		11,1	3m (M6)		75,00	7,50	132M4C	18,7	3611	204			
		5,0	5m (M8)	PCS 20	168,30	3,00	100L4C	8,3	3242	214		464	
		6,3	5m (M8)		132,60	4,00	112M4C	10,6	3405	227			
		7,6	5m (M8)		109,30	5,50	132M4B	12,8	3860	256			
		9,8	4m (M7)		85,40	7,50	132M4C	16,4	4112	261			
		3,9	5m (M8)	PCS 25	215,80	3,00	100L4C	6,5	4156	249		466	
		7,5	5m (M8)		110,80	5,50	132M4B	12,6	3913	291			
		Ø400	5,8	3m (M6)	PCS 10	152,80	4,00	112M4C	9,2	3924		169	462
			5,2	4m (M7)	PCS 20	168,30	4,00	112M4C	8,3	4322		227	464
	6,6		5m (M8)	132,60		4,00	112M4C	10,6	3405	227			
	8,0		5m (M8)	109,30		5,50	132M4B	12,8	3860	256			
	10,3		4m (M7)	85,40		7,50	132M4C	16,4	4112	261			
	4,1		5m (M8)	PCS 25	215,80	3,00	100L4C	6,5	4156	249	466		
	7,9		5m (M8)		110,80	5,50	132M4B	12,6	3913	291			
	Ø420		6,0	3m (M6)	PCS 10	152,80	4,00	112M4C	9,2	3924	169	462	
			5,5	4m (M7)	PCS 20	168,30	4,00	112M4C	8,3	4322	227	464	
		7,0	4m (M7)	132,60		5,50	132M4B	10,6	4682	256			
		8,5	5m (M8)	109,30		5,50	132M4B	12,8	3860	256			
		10,8	4m (M7)	85,40		7,50	132M4C	16,4	4112	261			
		4,3	5m (M8)	PCS 25	215,80	3,00	100L4C	6,5	4156	249	466		
	5,3	5m (M8)	174,50		4,00	112M4C	8,0	4481	261				
8,3	5m (M8)	110,80	5,50		132M4B	12,6	3913	291					
Ø440	6,3	3m (M6)	PCS 10	152,80	4,00	112M4C	9,2	3924	169	462			
	5,7	4m (M7)	PCS 20	168,30	4,00	112M4C	8,3	4322	227	464			
	7,3	4m (M7)		132,60	5,50	132M4B	10,6	4682	256				
	8,9	5m (M8)		109,30	5,50	132M4B	12,8	3860	256				
	11,3	4m (M7)		85,40	7,50	132M4C	16,4	4112	261				
	4,5	5m (M8)	PCS 25	215,80	3,00	100L4C	6,5	4156	249	466			
	5,5	5m (M8)		174,50	4,00	112M4C	8,0	4481	261				
	7,0	5m (M8)		138,30	5,50	132M4B	10,1	4884	291				
	8,7	5m (M8)		110,80	5,50	132M4B	12,6	3913	291				
Ø450	5,9	4m (M7)	PCS 20	168,30	4,00	112M4C	8,3	4322	227	464			
	7,5	4m (M7)		132,60	5,50	132M4B	10,6	4682	256				
	9,1	5m (M8)		109,30	5,50	132M4B	12,8	3860	256				
	11,6	4m (M7)		85,40	7,50	132M4C	16,4	4112	261				
	4,6	5m (M8)	PCS 25	215,80	3,00	100L4C	6,5	4156	249	466			
	5,7	5m (M8)		174,50	4,00	112M4C	8,0	4481	261				
	7,2	5m (M8)		138,30	5,50	132M4B	10,1	4884	291				
	8,9	5m (M8)		110,80	5,50	132M4B	12,6	3913	291				
Ø480	6,3	4m (M7)	PCS 20	168,30	4,00	112M4C	8,3	4322	227	464			
	8,0	4m (M7)		132,60	5,50	132M4B	10,6	4682	256				
	9,7	4m (M7)		109,30	7,50	132M4C	12,8	5263	261				
	12,4	4m (M7)		85,40	7,50	132M4C	16,4	4112	261				
	4,9	5m (M8)	PCS 25	215,80	3,00	100L4C	6,5	4156	249	466			
	6,0	5m (M8)		174,50	4,00	112M4C	8,0	4481	261				
	7,6	5m (M8)		138,30	5,50	132M4B	10,1	4884	291				
	9,5	5m (M8)		110,80	7,50	132M4C	12,6	5335	296				
Ø500	6,5	4m (M7)	PCS 20	168,30	4,00	112M4C	8,3	4322	227	464			
	5,1	5m (M8)	PCS 25	215,80	4,00	112M4C	6,5	5542	261	466			
	6,3	5m (M8)		174,50	4,00	112M4C	8,0	4481	261				
	8,0	5m (M8)		138,30	5,50	132M4B	10,1	4884	291				
	9,9	5m (M8)		110,80	7,50	132M4C	12,6	5335	296				





4 t

	D _T [mm]	V _h [m/min]	FEM (ISO)	Tip / Type / Typ	i _{ges}	P ₁ [kW]	IE2 - IE3 MOTOR	n ₂ (n1:1400) [r.p.m]	M ₂ [Nm]	 Kg ~			
4 t	Ø150	2,9	3m (M6)	PCS 5	114,35	2,20	100L4B	12,2	1615	97	460		
		3,6	3m (M6)			3,00	100L4C	15,3	1766	98			
		4,4	3m (M6)			4,00	112M4C	18,5	1941	111			
		5,4	2m (M5)			5,50	132M4B	23,0	2147	141			
		6,6	3m (M6)			5,50	132M4B	27,9	1769	141			
	Ø160	3,1	2m (M5)	PCS 5	114,35	3,00	100L4C	12,2	2202	98	460		
			3,8			3m (M6)	3,00	100L4C	15,3	1766		98	
			4,7			3m (M6)	4,00	112M4C	18,5	1941		111	
			5,8			2m (M5)	5,50	132M4B	23,0	2147		141	
			7,0			3m (M6)	5,50	132M4B	27,9	1769		141	
		2,3	5m (M8)	PCS 10	152,80	2,20	100L4B	9,2	2158	156	462		
			3,0			5m (M8)	2,20	100L4B	11,8	1675		156	
			3,7			5m (M8)	3,00	100L4C	14,7	1837		157	
			4,7			5m (M8)	4,00	112M4C	18,7	1926		169	
			4,7			5m (M8)	4,00	112M4C	18,7	1926		169	
	Ø170	3,3	2m (M5)	PCS 5	114,35	3,00	100L4C	12,2	2202	98	460		
			4,1			1Am (M4)	4,00	112M4C	15,3	2355		111	
			4,9			3m (M6)	4,00	112M4C	18,5	1941		111	
			6,1			2m (M5)	5,50	132M4B	23,0	2147		141	
			6,1			2m (M5)	5,50	132M4B	23,0	2147		141	
		2,4	5m (M8)	PCS 10	152,80	2,20	100L4B	9,2	2158	156	462		
			3,2			5m (M8)	3,00	100L4C	11,8	2284		157	
			3,9			5m (M8)	3,00	100L4C	14,7	1837		157	
			4,1			5m (M8)	4,00	112M4C	14,7	2450		169	
			5,0			5m (M8)	4,00	112M4C	18,7	1926		169	
	Ø180	3,5	2m (M5)	PCS 5	114,35	3,00	100L4C	12,2	2202	98	460		
			4,3			1Am (M4)	4,00	112M4C	15,3	2355		111	
			5,2			3m (M6)	4,00	112M4C	18,5	1941		111	
			6,5			2m (M5)	5,50	132M4B	23,0	2147		141	
			6,5			2m (M5)	5,50	132M4B	23,0	2147		141	
		2,6	5m (M8)	PCS 10	152,80	2,20	100L4B	9,2	2158	156	462		
			3,3			5m (M8)	3,00	100L4C	11,8	2284		157	
			4,1			5m (M8)	4,00	112M4C	14,7	2450		169	
			4,1			5m (M8)	4,00	112M4C	14,7	2450		169	
			5,3			5m (M8)	4,00	112M4C	18,7	1926		169	
	Ø190	3,7	2m (M5)	PCS 5	114,35	3,00	100L4C	12,2	2202	98	460		
			4,6			1Am (M4)	4,00	112M4C	15,3	2355		111	
			6,9			2m (M5)	5,50	132M4B	23,0	2147		141	
			6,9			2m (M5)	5,50	132M4B	23,0	2147		141	
			6,9			2m (M5)	5,50	132M4B	23,0	2147		141	
		2,7	5m (M8)	PCS 10	152,80	2,20	100L4B	9,2	2158	156	462		
			3,5			5m (M8)	3,00	100L4C	11,8	2284		157	
4,4			5m (M8)			4,00	112M4C	14,7	2450	169			
5,6			4m (M7)			5,50	132M4B	18,7	2648	199			
5,6			4m (M7)			5,50	132M4B	18,7	2648	199			
Ø200	3,8	2m (M5)	PCS 5	114,35	3,00	100L4C	12,2	2202	98	460			
		4,8			1Am (M4)	4,00	112M4C	15,3	2355		111		
		7,2			2m (M5)	5,50	132M4B	23,0	2147		141		
		7,2			2m (M5)	5,50	132M4B	23,0	2147		141		
		7,2			2m (M5)	5,50	132M4B	23,0	2147		141		
	2,9	5m (M8)	PCS 10	152,80	2,20	100L4B	9,2	2158	156	462			
		3,7			5m (M8)	3,00	100L4C	11,8	2284		157		
		4,6			5m (M8)	4,00	112M4C	14,7	2450		169		
		5,9			4m (M7)	5,50	132M4B	18,7	2648		199		
		5,9			4m (M7)	5,50	132M4B	18,7	2648		199		
Ø210	2,6	5m (M8)	PCS 20	168,30	2,20	100L4B	8,3	2377	213	464			
		3,3			5m (M8)	3,00	100L4C	10,6	2554		214		
		5,2			5m (M8)	4,00	112M4C	16,4	2193		227		
		5,2			5m (M8)	4,00	112M4C	16,4	2193		227		
		5,2			5m (M8)	4,00	112M4C	16,4	2193		227		
	4,0	2m (M5)	PCS 5	114,35	3,00	100L4C	12,2	2202	98	460			
		5,0			1Am (M4)	4,00	112M4C	15,3	2355		111		
		5,0			1Am (M4)	4,00	112M4C	15,3	2355		111		
		5,0			1Am (M4)	4,00	112M4C	15,3	2355		111		
		5,0			1Am (M4)	4,00	112M4C	15,3	2355		111		
3,0	4m (M7)	PCS 10	152,80	3,00	100L4C	9,2	2943	157	462				
	3,9			5m (M8)	3,00	100L4C	11,8	2284		157			
	4,8			5m (M8)	4,00	112M4C	14,7	2450		169			
	6,2			4m (M7)	5,50	132M4B	18,7	2648		199			
	6,2			4m (M7)	5,50	132M4B	18,7	2648		199			
Ø220	2,7	5m (M8)	PCS 20	168,30	2,20	100L4B	8,3	2377	213	464			
		3,5			5m (M8)	3,00	100L4C	10,6	2554		214		
		4,2			5m (M8)	4,00	112M4C	12,8	2807		227		
		5,4			5m (M8)	5,50	132M4B	16,4	3016		256		
		5,4			5m (M8)	5,50	132M4B	16,4	3016		256		
	5,3	1Am (M4)	PCS 5	91,70	4,00	112M4C	15,3	2355	111	460			
		4,0			2m (M5)	PCS 5	114,35	3,00	100L4C		12,2	2202	98
		5,0			1Am (M4)			4,00	112M4C		15,3	2355	111
		5,0			1Am (M4)			4,00	112M4C		15,3	2355	111
		5,0			1Am (M4)			4,00	112M4C		15,3	2355	111
3,2	4m (M7)	PCS 10	152,80	3,00	100L4C			9,2	2943	157	462		
	4,1			4m (M7)	3,00	100L4C	11,8	3046	169				
	5,1			5m (M8)	4,00	112M4C	14,7	2450	169				
	5,1			5m (M8)	4,00	112M4C	14,7	2450	169				
	6,5			4m (M7)	5,50	132M4B	18,7	2648	199				





2/1

4 t

	D _T [mm]	V _h [m/min]	FEM (ISO)	Tip / Type / Typ	i _{ges}	P ₁ [kW]	IE2 - IE3 MOTOR	n ₂ (n1:1400) [r.p.m]	M ₂ [Nm]	 Kg ~	 mm	
4 t	Ø220	2,9	5m (M8)	PCS 20		168,30	100L4B	8,3	2377	213	464	
		3,6	5m (M8)			132,60	100L4C	10,6	2554	214		
		4,4	5m (M8)			109,30	112M4C	12,8	2807	227		
		5,7	5m (M8)			85,40	132M4B	16,4	3016	256		
	Ø230	PCS 10	3,3	4m (M7)			152,80	100L4C	9,2	2943	157	462
			4,3	4m (M7)			118,60	112M4C	11,8	3046	169	
			5,3	5m (M8)			95,40	112M4C	14,7	2450	169	
			6,7	4m (M7)			75,00	132M4B	18,7	2648	199	
		PCS 20	3,0	5m (M8)			168,30	100L4C	8,3	3242	214	464
	3,8		5m (M8)	132,60			100L4C	10,6	2554	214		
	4,6		5m (M8)	109,30			112M4C	12,8	2807	227		
	5,9		5m (M8)	85,40			132M4B	16,4	3016	256		
	Ø240	PCS 10	3,5	4m (M7)			152,80	100L4C	9,2	2943	157	462
			4,5	4m (M7)			118,60	112M4C	11,8	3046	169	
			5,5	3m (M6)			95,40	132M4B	14,7	3369	199	
			7,0	4m (M7)			75,00	132M4B	18,7	2648	199	
		PCS 20	3,1	5m (M8)			168,30	100L4C	8,3	3242	214	464
	4,0		5m (M8)	132,60			100L4C	10,6	2554	214		
	4,8		5m (M8)	109,30			112M4C	12,8	2807	227		
	6,2		5m (M8)	85,40			132M4B	16,4	3016	256		
	Ø250	PCS 10	3,6	4m (M7)			152,80	100L4C	9,2	2943	157	462
			4,6	4m (M7)			118,60	112M4C	11,8	3046	169	
			5,8	3m (M6)			95,40	132M4B	14,7	3369	199	
			7,3	4m (M7)			75,00	132M4B	18,7	2648	199	
		PCS 20	3,3	5m (M8)			168,30	100L4C	8,3	3242	214	464
	4,1		5m (M8)	132,60			112M4C	10,6	3405	227		
	5,0		5m (M8)	109,30			112M4C	12,8	2807	227		
	6,4		5m (M8)	85,40			132M4B	16,4	3016	256		
	Ø260	PCS 10	3,7	4m (M7)			152,80	100L4C	9,2	2943	157	462
			4,8	4m (M7)			118,60	112M4C	11,8	3046	169	
			6,0	3m (M6)			95,40	132M4B	14,7	3369	199	
			7,6	3m (M6)			75,00	132M4C	18,7	3611	204	
		PCS 20	3,4	5m (M8)			168,30	100L4C	8,3	3242	214	464
	4,3		5m (M8)	132,60			112M4C	10,6	3405	227		
	5,2		5m (M8)	109,30			112M4C	12,8	2807	227		
	6,7		5m (M8)	85,40			132M4B	16,4	3016	256		
	Ø270	PCS 10	3,9	4m (M7)			152,80	100L4C	9,2	2943	157	462
			5,0	4m (M7)			118,60	112M4C	11,8	3046	169	
			6,2	3m (M6)			95,40	132M4B	14,7	3369	199	
			7,9	3m (M6)			75,00	132M4C	18,7	3611	204	
		PCS 20	3,5	5m (M8)			168,30	100L4C	8,3	3242	214	464
	4,5		5m (M8)	132,60			112M4C	10,6	3405	227		
	5,4		5m (M8)	109,30			132M4B	12,8	3860	256		
	7,0		5m (M8)	85,40			132M4B	16,4	3016	256		
	Ø280	PCS 10	4,0	4m (M7)			152,80	100L4C	9,2	2943	157	462
			5,2	4m (M7)			118,60	112M4C	11,8	3046	169	
			6,5	3m (M6)			95,40	132M4B	14,7	3369	199	
			8,2	3m (M6)			75,00	132M4C	18,7	3611	204	
PCS 20		3,7	5m (M8)			168,30	100L4C	8,3	3242	214	464	
	4,6	5m (M8)	132,60			112M4C	10,6	3405	227			
	5,6	5m (M8)	109,30			132M4B	12,8	3860	256			
	7,2	5m (M8)	85,40			132M4B	16,4	3016	256			
PCS 25	5,6	5m (M8)			110,80	5,50	132M4B	12,6	3913	291	466	
Ø290	PCS 10	4,2	3m (M6)			152,80	112M4C	9,2	3924	169	462	
		5,4	4m (M7)			118,60	112M4C	11,8	3046	169		
		6,7	3m (M6)			95,40	132M4B	14,7	3369	199		
		8,5	3m (M6)			75,00	132M4C	18,7	3611	204		
	PCS 20	3,8	5m (M8)			168,30	100L4C	8,3	3242	214	464	
4,8		5m (M8)	132,60			112M4C	10,6	3405	227			
5,8		5m (M8)	109,30			132M4B	12,8	3860	256			
7,5		4m (M7)	85,40			132M4C	16,4	4112	261			
PCS 25	5,8	5m (M8)			110,80	5,50	132M4B	12,6	3913	291	466	





4 t

	D _T [mm]	V _h [m/min]	FEM (ISO)	Tip / Type / Typ	i _{ges}	P ₁ [kW]	IE2 - IE3 MOTOR	n ₂ (n1:1400) [r.p.m]	M ₂ [Nm]	 Kg ~			
4 t	Ø300	4,3	3m (M6)	PCS 10	152,80	4,00	112M4C	9,2	3924	169	462		
		5,6	2m (M5)		118,60	5,50	132M4B	11,8	4188	199			
		6,9	3m (M6)		95,40	5,50	132M4B	14,7	3369	199			
		8,8	3m (M6)		75,00	7,50	132M4C	18,7	3611	204			
		3,9	5m (M8)	PCS 20	168,30	3,00	100L4C	8,3	3242	214		464	
		5,0	5m (M8)		132,60	4,00	112M4C	10,6	3405	227			
		6,0	5m (M8)		109,30	5,50	132M4B	12,8	3860	256			
		7,7	4m (M7)		85,40	7,50	132M4C	16,4	4112	261			
		3,1	5m (M8)	PCS 25	215,80	3,00	100L4C	6,5	4156	249		466	
		6,0	5m (M8)		110,80	5,50	132M4B	12,6	3913	291			
		Ø310	PCS 10	4,5	3m (M6)	152,80	4,00	112M4C	9,2	3924		169	462
				5,7	2m (M5)	118,60	5,50	132M4B	11,8	4188		199	
	7,1			3m (M6)	95,40	5,50	132M4B	14,7	3369	199			
	9,1			3m (M6)	75,00	7,50	132M4C	18,7	3611	204			
	PCS 20		4,1	4m (M7)	168,30	4,00	112M4C	8,3	4322	227	464		
			5,1	5m (M8)	132,60	4,00	112M4C	10,6	3405	227			
			6,2	5m (M8)	109,30	5,50	132M4B	12,8	3860	256			
			8,0	4m (M7)	85,40	7,50	132M4C	16,4	4112	261			
	PCS 25		3,2	5m (M8)	215,80	3,00	100L4C	6,5	4156	249	466		
			6,2	5m (M8)	110,80	5,50	132M4B	12,6	3913	291			
	Ø320		PCS 10	4,6	3m (M6)	152,80	4,00	112M4C	9,2	3924	169	462	
				5,9	2m (M5)	118,60	5,50	132M4B	11,8	4188	199		
		7,4		3m (M6)	95,40	5,50	132M4B	14,7	3369	199			
		9,4		3m (M6)	75,00	7,50	132M4C	18,7	3611	204			
PCS 20		4,2	4m (M7)	168,30	4,00	112M4C	8,3	4322	227	464			
		5,3	5m (M8)	132,60	4,00	112M4C	10,6	3405	227				
		6,4	5m (M8)	109,30	5,50	132M4B	12,8	3860	256				
		8,2	4m (M7)	85,40	7,50	132M4C	16,4	4112	261				
PCS 25		3,3	5m (M8)	215,80	3,00	100L4C	6,5	4156	249	466			
		6,4	5m (M8)	110,80	5,50	132M4B	12,6	3913	291				
Ø330		PCS 10	4,7	3m (M6)	152,80	4,00	112M4C	9,2	3924	169	462		
			6,1	2m (M5)	118,60	5,50	132M4B	11,8	4188	199			
	7,6		1Am (M4)	95,40	7,50	132M4C	14,7	4594	204				
	9,7		3m (M6)	75,00	7,50	132M4C	18,7	3611	204				
	PCS 20	4,3	4m (M7)	168,30	4,00	112M4C	8,3	4322	227	464			
		5,5	4m (M7)	132,60	5,50	132M4B	10,6	4682	256				
		6,6	5m (M8)	109,30	5,50	132M4B	12,8	3860	256				
		8,5	4m (M7)	85,40	7,50	132M4C	16,4	4112	261				
	PCS 25	3,4	5m (M8)	215,80	3,00	100L4C	6,5	4156	249	466			
		4,2	5m (M8)	174,50	4,00	112M4C	8,0	4481	261				
	PCS 25	6,5	5m (M8)	110,80	5,50	132M4B	12,6	3913	291	466			
		6,5	5m (M8)	110,80	5,50	132M4B	12,6	3913	291				
Ø340	PCS 10	4,9	3m (M6)	152,80	4,00	112M4C	9,2	3924	169	462			
		6,3	2m (M5)	118,60	5,50	132M4B	11,8	4188	199				
		7,8	1Am (M4)	95,40	7,50	132M4C	14,7	4594	204				
		10,0	3m (M6)	75,00	7,50	132M4C	18,7	3611	204				
	PCS 20	4,4	4m (M7)	168,30	4,00	112M4C	8,3	4322	227	464			
		5,6	4m (M7)	132,60	5,50	132M4B	10,6	4682	256				
		6,8	5m (M8)	109,30	5,50	132M4B	12,8	3860	256				
		8,8	4m (M7)	85,40	7,50	132M4C	16,4	4112	261				
	PCS 25	3,5	5m (M8)	215,80	3,00	100L4C	6,5	4156	249	466			
		4,3	5m (M8)	174,50	4,00	112M4C	8,0	4481	261				
		5,4	5m (M8)	138,30	5,50	132M4B	10,1	4884	291				
		6,7	5m (M8)	110,80	5,50	132M4B	12,6	3913	291				
Ø350	PCS 10	5,0	3m (M6)	152,80	4,00	112M4C	9,2	3924	169	462			
		6,5	2m (M5)	118,60	5,50	132M4B	11,8	4188	199				
		8,1	1Am (M4)	95,40	7,50	132M4C	14,7	4594	204				
		10,3	2m (M5)	75,00	9,20	132M4	18,7	4430	204				
	PCS 20	4,6	4m (M7)	168,30	4,00	112M4C	8,3	4322	227	464			
		5,8	4m (M7)	132,60	5,50	132M4B	10,6	4682	256				
		7,0	5m (M8)	109,30	5,50	132M4B	12,8	3860	256				
		9,0	4m (M7)	85,40	7,50	132M4C	16,4	4112	261				





4 t

	D _T [mm]	V _h [m/min]	FEM (ISO)	Tip / Type / Typ	i _{ges}	P ₁ [kW]	IE2 - IE3 MOTOR	n ₂ (n1:1400) [r.p.m]	M ₂ [Nm]	 Kg ~	 mm		
4 t	Ø350	3,6	5m (M8)	PCS 25		215,80	100L4C	6,5	4156	249	466		
		4,4	5m (M8)			174,50	112M4C	8,0	4481	261			
		5,6	5m (M8)			138,30	132M4B	10,1	4884	291			
		6,9	5m (M8)			110,80	132M4B	12,6	3913	291			
	Ø360		5,2	3m (M6)	PCS 10		152,80	112M4C	9,2	3924	169	462	
			6,7	2m (M5)			118,60	132M4B	11,8	4188	199		
			8,3	1Am (M4)			95,40	132M4C	14,7	4594	204		
			10,6	2m (M5)			75,00	132M4	18,7	4430	204		
			PCS 20	4,7	4m (M7)			168,30	112M4C	8,3	4322	227	464
				6,0	4m (M7)			132,60	132M4B	10,6	4682	256	
				7,2	5m (M8)			109,30	132M4B	12,8	3860	256	
				9,3	4m (M7)			85,40	132M4C	16,4	4112	261	
		PCS 25	3,7	5m (M8)			215,80	100L4C	6,5	4156	249	466	
			4,5	5m (M8)			174,50	112M4C	8,0	4481	261		
			5,7	5m (M8)			138,30	132M4B	10,1	4884	291		
			7,1	5m (M8)			110,80	132M4B	12,6	3913	291		
	Ø380	PCS 10	7,0	2m (M5)			118,60	132M4B	11,8	4188	199	462	
			8,8	1Am (M4)			95,40	132M4C	14,7	4594	204		
			11,1	2m (M5)			75,00	132M4	18,7	4430	204		
		PCS 20	5,0	4m (M7)			168,30	112M4C	8,3	4322	227	464	
			6,3	4m (M7)			132,60	132M4B	10,6	4682	256		
			7,6	4m (M7)			109,30	132M4C	12,8	5263	261		
		PCS 25	3,9	5m (M8)			215,80	100L4C	6,5	4156	249	466	
			4,8	5m (M8)			174,50	112M4C	8,0	4481	261		
			6,0	5m (M8)			138,30	132M4B	10,1	4884	291		
	Ø400	PCS 20	5,2	4m (M7)			168,30	112M4C	8,3	4322	227	464	
			6,6	4m (M7)			132,60	132M4B	10,6	4682	256		
			8,0	4m (M7)			109,30	132M4C	12,8	5263	261		
10,3			4m (M7)	85,40			132M4	16,4	5044	261			
PCS 25		4,1	5m (M8)			215,80	112M4C	6,5	5542	261	466		
		5,0	5m (M8)			174,50	112M4C	8,0	4481	261			
		6,4	5m (M8)			138,30	132M4B	10,1	4884	291			
		7,9	5m (M8)			110,80	132M4C	12,6	5335	296			
PCS 20		5,5	3m (M6)			168,30	132M4B	8,3	5943	256	464		
		7,0	4m (M7)			132,60	132M4B	10,6	4682	256			
		8,5	4m (M7)			109,30	132M4C	12,8	5263	261			
		10,8	4m (M7)			85,40	132M4	16,4	5044	261			
PCS 25	4,3	5m (M8)			215,80	112M4C	6,5	5542	261	466			
	5,3	5m (M8)			174,50	112M4C	8,0	4481	261				
	6,7	5m (M8)			138,30	132M4B	10,1	4884	291				
	8,3	5m (M8)			110,80	132M4C	12,6	5335	296				
Ø440	PCS 20	5,7	3m (M6)			168,30	132M4B	8,3	5943	256	464		
		7,3	4m (M7)			132,60	132M4B	10,6	4682	256			
		8,9	4m (M7)			109,30	132M4C	12,8	5263	261			
		11,3	4m (M7)			85,40	132M4	16,4	5044	261			
	PCS 25	4,5	5m (M8)			215,80	112M4C	6,5	5542	261	466		
		5,5	5m (M8)			174,50	132M4B	8,0	6162	291			
		7,0	5m (M8)			138,30	132M4B	10,1	4884	291			
		8,7	5m (M8)			110,80	132M4C	12,6	5335	296			
Ø450	PCS 20	5,9	3m (M6)			168,30	132M4B	8,3	5943	256	464		
		7,5	3m (M6)			132,60	132M4C	10,6	6385	261			
		9,1	4m (M7)			109,30	132M4C	12,8	5263	261			
		11,6	4m (M7)			85,40	132M4	16,4	5044	261			
	PCS 25	4,6	5m (M8)			215,80	112M4C	6,5	5542	261	466		
		5,7	5m (M8)			174,50	132M4B	8,0	6162	291			
		7,2	5m (M8)			138,30	132M4B	10,1	4884	291			
		8,9	5m (M8)			110,80	132M4C	12,6	5335	296			
Ø480	PCS 20	6,3	3m (M6)			168,30	132M4B	8,3	5943	256	464		
		8,0	3m (M6)			132,60	132M4C	10,6	6385	261			
		9,7	4m (M7)			109,30	132M4C	12,8	5263	261			





4 - 5 t

 t	D _T [mm]	V _h [m/min]	FEM (ISO)	Tip / Type / Typ	i _{ges}	P ₁ [kW]	IE2 - IE3 MOTOR	n ₂ (n1:1400) [r.p.m]	M ₂ [Nm]	 Kg ~	 mm		
4 t	Ø480	4,9	5m (M8)	PCS 25	215,80	4,00	112M4C	6,5	5542	261	466		
		6,0	5m (M8)			5,50	132M4B	8,0	6162	291			
7,6		5m (M8)	7,50			132M4C	10,1	6659	296				
9,5		5m (M8)	7,50			132M4C	12,6	5335	296				
Ø500	5,1	5m (M8)	PCS 25	215,80	4,00	112M4C	6,5	5542	261	466			
		6,3			5m (M8)	5,50	132M4B	8,0	6162		291		
		8,0			5m (M8)	7,50	132M4C	10,1	6659		296		
		9,9			5m (M8)	7,50	132M4C	12,6	5335		296		
5 t	Ø150	2,9	2m (M5)	PCS 5	114,35	3,00	100L4C	12,2	2202	98	460		
		3,6	1Am (M4)			4,00	112M4C	15,3	2355	111			
		5,4	2m (M5)			5,50	132M4B	23,0	2147	141			
	Ø160	3,1	2m (M5)	PCS 5	114,35	3,00	100L4C	12,2	2202	98	460		
			3,8			1Am (M4)	4,00	112M4C	15,3	2355		111	
			5,8			2m (M5)	5,50	132M4B	23,0	2147		141	
		2,3	5m (M8)	PCS 10	152,80	2,20	100L4B	9,2	2158	156	462		
			3,0			5m (M8)	3,00	100L4C	11,8	2284		157	
			3,7			5m (M8)	4,00	112M4C	14,7	2450		169	
	4,7		4m (M7)			5,50	132M4B	18,7	2648	199			
	Ø170	4,1	1Am (M4)	PCS 5	91,70	4,00	112M4C	15,3	2355	111	460		
			2,4			4m (M7)	3,00	100L4C	9,2	2943		157	
		3,2	5m (M8)	PCS 10	118,60	3,00	100L4C	11,8	2284	157	462		
			3,9			5m (M8)	4,00	112M4C	14,7	2450		169	
	5,0	4m (M7)	PCS 10	75,00	5,50	132M4B	18,7	2648	199	462			
		2,6			4m (M7)	PCS 10	152,80	3,00	100L4C		9,2	2943	157
		3,3			4m (M7)			4,00	112M4C		11,8	3046	169
		4,1			5m (M8)			4,00	112M4C		14,7	2450	169
	5,3	4m (M7)	5,50	132M4B	18,7			2648	199				
	Ø190	2,7	4m (M7)	PCS 10	152,80	3,00	100L4C	9,2	2943	157	462		
			3,5			4m (M7)	4,00	112M4C	11,8	3046		169	
		4,4	3m (M6)	PCS 10	95,40	5,50	132M4B	14,7	3369	199	462		
			5,6			4m (M7)	5,50	132M4B	18,7	2648		199	
	Ø200	2,9	4m (M7)	PCS 10	152,80	3,00	100L4C	9,2	2943	157	462		
			3,7			4m (M7)	4,00	112M4C	11,8	3046		169	
			4,6			3m (M6)	5,50	132M4B	14,7	3369		199	
			5,9			4m (M7)	5,50	132M4B	18,7	2648		199	
		2,6	5m (M8)	PCS 20	168,30	3,00	100L4C	8,3	3242	214	464		
			3,3			5m (M8)	4,00	112M4C	10,6	3405		227	
			4,0			5m (M8)	4,00	112M4C	12,8	2807		227	
			5,2			5m (M8)	5,50	132M4B	16,4	3016		256	
	Ø210	3,0	4m (M7)	PCS 10	152,80	3,00	100L4C	9,2	2943	157	462		
3,9			4m (M7)			4,00	112M4C	11,8	3046	169			
4,8			3m (M6)			5,50	132M4B	14,7	3369	199			
6,2			3m (M6)			7,50	132M4C	18,7	3611	204			
2,7		5m (M8)	PCS 20	168,30	3,00	100L4C	8,3	3242	214	464			
		3,5			5m (M8)	4,00	112M4C	10,6	3405		227		
		4,2			5m (M8)	4,00	112M4C	12,8	2807		227		
		5,4			5m (M8)	5,50	132M4B	16,4	3016		256		
Ø220	3,2	4m (M7)	PCS 10	152,80	3,00	100L4C	9,2	2943	157	462			
		4,1			4m (M7)	4,00	112M4C	11,8	3046		169		
		5,1			3m (M6)	5,50	132M4B	14,7	3369		199		
		6,5			3m (M6)	7,50	132M4C	18,7	3611		204		
	2,9	5m (M8)	PCS 20	168,30	3,00	100L4C	8,3	3242	214	464			
		3,6			5m (M8)	4,00	112M4C	10,6	3405		227		
		4,4			5m (M8)	5,50	132M4B	12,8	3860		256		
		5,7			5m (M8)	5,50	132M4B	16,4	3016		256		
	4,4	5m (M8)	PCS 25	110,80	5,50	132M4B	12,6	3913	291	466			
		3,3			3m (M6)	PCS 10	152,80	4,00	112M4C		9,2	3924	169
		4,3			4m (M7)			4,00	112M4C		11,8	3046	169
		5,3			3m (M6)			5,50	132M4B		14,7	3369	199
6,7	3m (M6)	7,50	132M4C	18,7	3611			204					





2/1

5 t

	D _T [mm]	V _h [m/min]	FEM (ISO)	Tip / Type / Typ	i _{ges}	P ₁ [kW]	IE2 - IE3 MOTOR	n ₂ (n1:1400) [r.p.m]	M ₂ [Nm]	 Kg ~	 mm
5 t	Ø230	3,0	5m (M8)	PCS 20	168,30	3,00	100L4C	8,3	3242	214	464
		3,8	5m (M8)		132,60	4,00	112M4C	10,6	3405	227	
		4,6	5m (M8)		109,30	5,50	132M4B	12,8	3860	256	
		5,9	4m (M7)		85,40	7,50	132M4C	16,4	4112	261	
		4,6	5m (M8)		PCS 25	110,80	5,50	132M4B	12,6	3913	
	Ø240	3,5 4,5 5,5 7,0	3m (M6)	PCS 10	152,80	4,00	112M4C	9,2	3924	169	462
			2m (M5)		118,60	5,50	132M4B	11,8	4188	199	
			3m (M6)		95,40	5,50	132M4B	14,7	3369	199	
			3m (M6)		75,00	7,50	132M4C	18,7	3611	204	
		4,0 4,8 6,2	5m (M8)	PCS 20	168,30	3,00	100L4C	8,3	3242	214	464
			5m (M8)		132,60	4,00	112M4C	10,6	3405	227	
			5m (M8)		109,30	5,50	132M4B	12,8	3860	256	
			4m (M7)		85,40	7,50	132M4C	16,4	4112	261	
		2,4 4,8	5m (M8)	PCS 25	215,80	3,00	100L4C	6,5	4156	249	466
			5m (M8)		110,80	5,50	132M4B	12,6	3913	291	
	Ø250	4,6 5,8 7,3	3m (M6)	PCS 10	152,80	4,00	112M4C	9,2	3924	169	462
			2m (M5)		118,60	5,50	132M4B	11,8	4188	199	
			3m (M6)		95,40	5,50	132M4B	14,7	3369	199	
			3m (M6)		75,00	7,50	132M4C	18,7	3611	204	
		3,3 4,1 5,0 6,4	4m (M7)	PCS 20	168,30	4,00	112M4C	8,3	4322	227	464
			5m (M8)		132,60	4,00	112M4C	10,6	3405	227	
			5m (M8)		109,30	5,50	132M4B	12,8	3860	256	
		2,5 5,0	5m (M8)	PCS 25	215,80	3,00	100L4C	6,5	4156	249	466
			5m (M8)		110,80	5,50	132M4B	12,6	3913	291	
Ø260	4,8 6,0 7,6	3m (M6)	PCS 10	152,80	4,00	112M4C	9,2	3924	169	462	
		2m (M5)		118,60	5,50	132M4B	11,8	4188	199		
		1Am (M4)		95,40	7,50	132M4C	14,7	4594	204		
		3m (M6)		75,00	7,50	132M4C	18,7	3611	204		
	3,4 4,3 5,2 6,7	4m (M7)	PCS 20	168,30	4,00	112M4C	8,3	4322	227	464	
		4m (M7)		132,60	5,50	132M4B	10,6	4682	256		
		5m (M8)		109,30	5,50	132M4B	12,8	3860	256		
2,6 3,3 5,2	5m (M8)	PCS 25	215,80	3,00	100L4C	6,5	4156	249	466		
	5m (M8)		174,50	4,00	112M4C	8,0	4481	261			
	5m (M8)		110,80	5,50	132M4B	12,6	3913	291			
Ø270	5,0 6,2 7,9	3m (M6)	PCS 10	152,80	4,00	112M4C	9,2	3924	169	462	
		2m (M5)		118,60	5,50	132M4B	11,8	4188	199		
		1Am (M4)		95,40	7,50	132M4C	14,7	4594	204		
		3m (M6)		75,00	7,50	132M4C	18,7	3611	204		
	3,5 4,5 5,4 7,0	4m (M7)	PCS 20	168,30	4,00	112M4C	8,3	4322	227	464	
		4m (M7)		132,60	5,50	132M4B	10,6	4682	256		
		5m (M8)		109,30	5,50	132M4B	12,8	3860	256		
	2,8 3,4 5,4	5m (M8)	PCS 25	215,80	3,00	100L4C	6,5	4156	249	466	
		5m (M8)		174,50	4,00	112M4C	8,0	4481	261		
5m (M8)		110,80		5,50	132M4B	12,6	3913	291			
Ø280	4,0 5,2 6,5 8,2	3m (M6)	PCS 10	152,80	4,00	112M4C	9,2	3924	169	462	
		2m (M5)		118,60	5,50	132M4B	11,8	4188	199		
		1Am (M4)		95,40	7,50	132M4C	14,7	4594	204		
		2m (M5)		75,00	9,20	132M4	18,7	4430	204		
	3,7 4,6 5,6 7,2	4m (M7)	PCS 20	168,30	4,00	112M4C	8,3	4322	227	464	
		4m (M7)		132,60	5,50	132M4B	10,6	4682	256		
		5m (M8)		109,30	5,50	132M4B	12,8	3860	256		
		4m (M7)		85,40	7,50	132M4C	16,4	4112	261		
	2,9 3,5 4,5 5,6	5m (M8)	PCS 25	215,80	3,00	100L4C	6,5	4156	249	466	
		5m (M8)		174,50	4,00	112M4C	8,0	4481	261		
		5m (M8)		138,30	5,50	132M4B	10,1	4884	291		
		5m (M8)		110,80	5,50	132M4B	12,6	3913	291		





5 t

 5 t	D _T [mm]	V _h [m/min]	FEM (ISO)	Tip / Type / Typ	i _{ges}	P ₁ [kW]	IE2 - IE3 MOTOR	n ₂ (n1:1400) [r.p.m]	M ₂ [Nm]	 Kg ~	 mm								
5 t	Ø290	4,2	3m (M6)	PCS 10	152,80	4,00	112M4C	9,2	3924	169	462								
		5,4	2m (M5)			118,60	5,50	132M4B	11,8	4188		199							
		6,7	1Am (M4)			95,40	7,50	132M4C	14,7	4594		204							
		8,5	2m (M5)			75,00	9,20	132M4	18,7	4430		204							
		3,8	4m (M7)	PCS 20	168,30	4,00	112M4C	8,3	4322	227		464							
		4,8	4m (M7)										132,60	5,50	132M4B	10,6	4682	256	
		5,8	5m (M8)										109,30	7,50	132M4C	12,8	5263	261	
		7,5	4m (M7)										85,40	9,20	132M4	16,4	5044	261	
		3,0	5m (M8)	PCS 25	215,80	3,00	100L4C	6,5	4156	249			466						
		3,7	5m (M8)											174,50	4,00	112M4C	8,0	4481	261
		4,6	5m (M8)											138,30	5,50	132M4B	10,1	4884	291
		5,8	5m (M8)											110,80	7,50	132M4C	12,6	5335	296
5 t	Ø300	5,6	2m (M5)	PCS 10	118,60	5,50	132M4B	11,8	4188	199	462								
		6,9	1Am (M4)			95,40	7,50	132M4C	14,7	4594				204					
		8,8	2m (M5)			75,00	9,20	132M4	18,7	4430				204					
		3,9	4m (M7)	PCS 20	168,30	4,00	112M4C	8,3	4322	227				464					
		5,0	4m (M7)									132,60			5,50	132M4B	10,6	4682	256
		6,0	4m (M7)									109,30			7,50	132M4C	12,8	5263	261
		7,7	4m (M7)									85,40			9,20	132M4	16,4	5044	261
		3,1	5m (M8)	PCS 25	215,80	3,00	100L4C	6,5	4156	249		466							
		3,8	5m (M8)										174,50		4,00	112M4C	8,0	4481	261
		4,8	5m (M8)										138,30		5,50	132M4B	10,1	4884	291
		6,0	5m (M8)										110,80		7,50	132M4C	12,6	5335	296
		5 t	Ø310	5,7	2m (M5)	PCS 10	118,60	5,50	132M4B	11,8			4188		199	462			
7,1	1Am (M4)			95,40	7,50			132M4C	14,7	4594	204								
9,1	2m (M5)			75,00	9,20			132M4	18,7	4430	204								
4,1	4m (M7)			PCS 20	168,30	4,00	112M4C	8,3	4322	227	464								
5,1	4m (M7)												132,60	5,50	132M4B		10,6	4682	256
6,2	4m (M7)												109,30	7,50	132M4C		12,8	5263	261
8,0	4m (M7)												85,40	9,20	132M4		16,4	5044	261
3,2	5m (M8)			PCS 25	215,80	3,00	100L4C	6,5	4156	249			466						
3,9	5m (M8)											174,50		4,00	112M4C		8,0	4481	261
4,9	5m (M8)											138,30		5,50	132M4B		10,1	4884	291
6,2	5m (M8)											110,80		7,50	132M4C		12,6	5335	296
5 t	Ø320			7,4	1Am (M4)	PCS 10	95,40	7,50	132M4C	14,7		4594		204	462				
		9,4	2m (M5)	75,00	9,20			132M4	18,7	4430		204							
		4,2	4m (M7)	PCS 20	168,30	4,00	112M4C	8,3	4322	227		464							
		5,3	4m (M7)											132,60		5,50	132M4B	10,6	4682
		6,4	4m (M7)								109,30			7,50		132M4C	12,8	5263	261
		8,2	4m (M7)								85,40			9,20		132M4	16,4	5044	261
		3,3	5m (M8)	PCS 25	215,80	4,00	112M4C	6,5	5542	261	466								
		4,0	5m (M8)											174,50		4,00	112M4C	8,0	4481
		5,1	5m (M8)										138,30	5,50		132M4B	10,1	4884	291
		6,4	5m (M8)										110,80	7,50		132M4C	12,6	5335	296
		5 t	Ø330	7,6	1Am (M4)	PCS 10	95,40	7,50	132M4C	14,7			4594	204		462			
				9,7	2m (M5)			75,00	9,20	132M4			18,7	4430			204		
4,3	3m (M6)			PCS 20	168,30	5,50	132M4B	8,3	5943	256			464						
5,5	4m (M7)													132,60	5,50		132M4B	10,6	4682
6,6	4m (M7)											109,30		7,50	132M4C		12,8	5263	261
8,5	4m (M7)											85,40		9,20	132M4		16,4	5044	261
3,4	5m (M8)			PCS 25	215,80	4,00	112M4C	6,5	5542	261		466							
4,2	5m (M8)													174,50	4,00		112M4C	8,0	4481
5,2	5m (M8)										138,30			5,50	132M4B		10,1	4884	291
6,5	5m (M8)										110,80			7,50	132M4C		12,6	5335	296
5 t	Ø340			7,8	1Am (M4)	PCS 10	95,40	7,50	132M4C	14,7	4594			204	462				
				4,4	3m (M6)	PCS 20	168,30	5,50	132M4B	8,3	5943			256	464				
		5,6	4m (M7)	132,60	5,50											132M4B	10,6	4682	256
		6,8	4m (M7)	109,30	7,50											132M4C	12,8	5263	261
		8,8	4m (M7)	85,40	9,20								132M4			16,4	5044	261	





5 t

	D _T [mm]	V _h [m/min]	FEM (ISO)	Tip / Type / Typ	i _{ges}	P ₁ [kW]	IE2 - IE3 MOTOR	n ₂ (n1:1400) [r.p.m]	M ₂ [Nm]	 Kg ~	 mm	
5 t	Ø340	3,5	5m (M8)	PCS 25	215,80	4,00	112M4C	6,5	5542	261	466	
		4,3	5m (M8)			174,50	4,00	112M4C	8,0	4481		261
		5,4	5m (M8)			138,30	5,50	132M4B	10,1	4884		291
		6,7	5m (M8)			110,80	7,50	132M4C	12,6	5335		296
	Ø350	4,6 5,8 7,0 9,0	3m (M6)	PCS 20	168,30	5,50	132M4B	8,3	5943	256	464	
			4m (M7)			132,60	5,50	132M4B	10,6	4682		256
			4m (M7)			109,30	7,50	132M4C	12,8	5263		261
			4m (M7)			85,40	9,20	132M4	16,4	5044		261
	Ø360	4,7 6,0 7,2 9,3	3m (M6)	PCS 20	168,30	5,50	132M4B	8,3	5943	256	464	
			3m (M6)			132,60	7,50	132M4C	10,6	6385		261
			4m (M7)			109,30	7,50	132M4C	12,8	5263		261
			4m (M7)			85,40	9,20	132M4	16,4	5044		261
	Ø380	3,7 4,5 5,7 7,1	5m (M8)	PCS 25	215,80	4,00	112M4C	6,5	5542	261	466	
			5m (M8)			174,50	5,50	132M4B	8,0	6162		291
			5m (M8)			138,30	5,50	132M4B	10,1	4884		291
			5m (M8)			110,80	7,50	132M4C	12,6	5335		296
	Ø400	5,0 6,3 7,6 9,8	3m (M6)	PCS 20	168,30	5,50	132M4B	8,3	5943	256	464	
			3m (M6)			132,60	7,50	132M4C	10,6	6385		261
			4m (M7)			109,30	7,50	132M4C	12,8	5263		261
			4m (M7)			85,40	9,20	132M4	16,4	5044		261
	Ø420	3,9 4,8 6,0 7,5	5m (M8)	PCS 25	215,80	4,00	112M4C	6,5	5542	261	466	
			5m (M8)			174,50	5,50	132M4B	8,0	6162		291
			5m (M8)			138,30	7,50	132M4C	10,1	6659		296
			5m (M8)			110,80	7,50	132M4C	12,6	5335		296
Ø440	5,2 6,6 8,0 10,3	3m (M6)	PCS 20	168,30	5,50	132M4B	8,3	5943	256	464		
		3m (M6)			132,60	7,50	132M4C	10,6	6385		261	
		4m (M7)			109,30	7,50	132M4C	12,8	5263		261	
		3m (M6)			85,40	11,00	160M4B	16,4	6031		304	
Ø420	4,1 5,0 6,4 7,9	5m (M8)	PCS 25	215,80	4,00	112M4C	6,5	5542	261	466		
		5m (M8)			174,50	5,50	132M4B	8,0	6162		291	
		5m (M8)			138,30	7,50	132M4C	10,1	6659		296	
		5m (M8)			110,80	7,50	132M4C	12,6	5335		296	
Ø440	5,5 7,0 8,5 10,8	3m (M6)	PCS 20	168,30	5,50	132M4B	8,3	5943	256	464		
		3m (M6)			132,60	7,50	132M4C	10,6	6385		261	
		3m (M6)			109,30	9,20	132M4	12,8	6456		261	
		3m (M6)			85,40	11,00	160M4B	16,4	6031		304	
Ø440	4,3 5,3 6,7 8,3	5m (M8)	PCS 25	215,80	4,00	112M4C	6,5	5542	261	466		
		5m (M8)			174,50	5,50	132M4B	8,0	6162		291	
		5m (M8)			138,30	7,50	132M4C	10,1	6659		296	
		4m (M7)			110,80	9,20	132M4	12,6	6545		296	
Ø440	5,7 7,3 8,9 11,3	3m (M6)	PCS 20	168,30	5,50	132M4B	8,3	5943	256	464		
		3m (M6)			132,60	7,50	132M4C	10,6	6385		261	
		3m (M6)			109,30	9,20	132M4	12,8	6456		261	
		3m (M6)			85,40	11,00	160M4B	16,4	6031		304	
Ø440	4,5 5,5 7,0 8,7	4m (M7)	PCS 25	215,80	5,50	132M4B	6,5	7620	291	466		
		5m (M8)			174,50	5,50	132M4B	8,0	6162		291	
		5m (M8)			138,30	7,50	132M4C	10,1	6659		296	
		4m (M7)			110,80	9,20	132M4	12,6	6545		296	
Ø450	5,9 7,5 9,1	3m (M6)	PCS 20	168,30	5,50	132M4B	8,3	5943	256	464		
		3m (M6)			132,60	7,50	132M4C	10,6	6385		261	
		3m (M6)			109,30	9,20	132M4	12,8	6456		261	
		3m (M6)			85,40	11,00	160M4B	16,4	6031		304	
Ø450	4,6 5,7 7,2 8,9	4m (M7)	PCS 25	215,80	5,50	132M4B	6,5	7620	291	466		
		5m (M8)			174,50	5,50	132M4B	8,0	6162		291	
		5m (M8)			138,30	7,50	132M4C	10,1	6659		296	
		4m (M7)			110,80	9,20	132M4	12,6	6545		296	
Ø480	6,3 8,0 9,7	1Am (M4)	PCS 20	168,30	7,50	132M4C	8,3	8104	261	464		
		3m (M6)			132,60	7,50	132M4C	10,6	6385		261	
		3m (M6)			109,30	9,20	132M4	12,8	6456		261	





5 - 6,3 t

 5 t	D_T [mm]	V_h [m/min]	FEM (ISO)	Tip / Type / Typ	i_{ges}	P₁ [kW]	IE2 - IE3 MOTOR	n₂ (n1:1400) [r.p.m]	M₂ [Nm]	Kg ~	 mm
5 t	Ø480	4,9	4m (M7)	PCS 25	215,80	5,50	132M4B	6,5	7620	291	466
		6,0	4m (M7)		174,50	7,50	132M4C	8,0	8403	296	
		7,6	5m (M8)		138,30	7,50	132M4C	10,1	6659	296	
		9,5	4m (M7)		110,80	9,20	132M4	12,6	6545	296	
		4,6	5m (M8)	PCS 50	231,90	5,50	132M4B	6,0	8189	519	468
	Ø500	5,1	4m (M7)	PCS 25	215,80	5,50	132M4B	6,5	7620	291	466
		6,3	4m (M7)		174,50	7,50	132M4C	8,0	8403	296	
		8,0	5m (M8)		138,30	7,50	132M4C	10,1	6659	296	
		4,7	5m (M8)		231,90	5,50	132M4B	6,0	8189	519	
	6,1	5m (M8)	181,20	7,50	132M4C	7,7	8725	524			
	12,0	5m (M8)	91,90	15,00	160L4A	15,2	8850	573			
	Ø520	6,3	5m (M8)	PCS 50	181,20	7,50	132M4C	7,7	8725	524	468
		10,0	5m (M8)		114,50	11,00	160M4B	12,2	8086	566	
		12,4	5m (M8)		91,90	15,00	160L4A	15,2	8850	573	
Ø550	6,7	5m (M8)	PCS 50	181,20	7,50	132M4C	7,7	8725	524	468	
	8,3	5m (M8)		146,60	9,20	132M4	9,5	8659	524		
	10,6	5m (M8)		114,50	11,00	160M4B	12,2	8086	566		
	13,2	5m (M8)		91,90	15,00	160L4A	15,2	8850	573		
Ø580	7,0	5m (M8)	PCS 50	181,20	7,50	132M4C	7,7	8725	524	468	
	8,7	5m (M8)		146,60	9,20	132M4	9,5	8659	524		
	11,1	5m (M8)		114,50	11,00	160M4B	12,2	8086	566		
	13,9	5m (M8)		91,90	15,00	160L4A	15,2	8850	573		
Ø600	7,3	5m (M8)	PCS 50	181,20	7,50	132M4C	7,7	8725	524	468	
	9,0	5m (M8)		146,60	9,20	132M4	9,5	8659	524		
	11,5	5m (M8)		114,50	11,00	160M4B	12,2	8086	566		
	14,4	5m (M8)		91,90	15,00	160L4A	15,2	8850	573		
6,3 t	Ø160	2,3	4m (M7)	PCS 10	152,80	3,00	100L4C	9,2	2943	157	462
		3,0	4m (M7)		118,60	4,00	112M4C	11,8	3046	169	
		3,7	3m (M6)		95,40	5,50	132M4B	14,7	3369	199	
		4,7	4m (M7)		75,00	5,50	132M4B	18,7	2648	199	
	Ø170	2,4	4m (M7)	PCS 10	152,80	3,00	100L4C	9,2	2943	157	462
		3,2	4m (M7)		118,60	4,00	112M4C	11,8	3046	169	
		3,9	3m (M6)		95,40	5,50	132M4B	14,7	3369	199	
		5,0	3m (M6)		75,00	7,50	132M4C	18,7	3611	204	
	Ø180	2,6	3m (M6)	PCS 10	152,80	4,00	112M4C	9,2	3924	169	462
		3,3	4m (M7)		118,60	4,00	112M4C	11,8	3046	169	
		4,1	3m (M6)		95,40	5,50	132M4B	14,7	3369	199	
		5,3	3m (M6)		75,00	7,50	132M4C	18,7	3611	204	
	Ø190	2,7	3m (M6)	PCS 10	152,80	4,00	112M4C	9,2	3924	169	462
		3,5	2m (M5)		118,60	5,50	132M4B	11,8	4188	199	
		4,4	3m (M6)		95,40	5,50	132M4B	14,7	3369	199	
		5,6	3m (M6)		75,00	7,50	132M4C	18,7	3611	204	
	Ø200	2,9	3m (M6)	PCS 10	152,80	4,00	112M4C	9,2	3924	169	462
		3,7	2m (M5)		118,60	5,50	132M4B	11,8	4188	199	
		4,6	3m (M6)		95,40	5,50	132M4B	14,7	3369	199	
		5,9	3m (M6)		75,00	7,50	132M4C	18,7	3611	204	
Ø210	2,6	4m (M7)	PCS 20	168,30	4,00	112M4C	8,3	4322	227	464	
	3,3	5m (M8)		132,60	4,00	112M4C	10,6	3405	227		
	4,0	5m (M8)		109,30	5,50	132M4B	12,8	3860	256		
	5,2	4m (M7)		85,40	7,50	132M4C	16,4	4112	261		
Ø210	3,0	3m (M6)	PCS 10	152,80	4,00	112M4C	9,2	3924	169	462	
	3,9	2m (M5)		118,60	5,50	132M4B	11,8	4188	199		
	4,8	1Am (M4)		95,40	7,50	132M4C	14,7	4594	204		
	6,2	3m (M6)		75,00	7,50	132M4C	18,7	3611	204		
Ø210	2,7	4m (M7)	PCS 20	168,30	4,00	112M4C	8,3	4322	227	464	
	3,5	4m (M7)		132,60	5,50	132M4B	10,6	4682	256		
	4,2	5m (M8)		109,30	5,50	132M4B	12,8	3860	256		
	5,4	4m (M7)		85,40	7,50	132M4C	16,4	4112	261		





6,3 t

 6,3 t	D _T [mm]	V _h [m/min]	FEM (ISO)	Tip / Type / Typ	i _{ges}	P ₁ [kW]	IE2 - IE3 MOTOR	n ₂ (n1:1400) [r.p.m]	M ₂ [Nm]	 Kg ~	 mm		
6,3 t	Ø220	3,2	3m (M6)	PCS 10	152,80	4,00	112M4C	9,2	3924	169	462		
		4,1	2m (M5)		118,60	5,50	132M4B	11,8	4188				
		5,1	1Am (M4)		95,40	7,50	132M4C	14,7	4594				
		6,5	2m (M5)		75,00	9,20	132M4	18,7	4430				
		2,9	4m (M7)	PCS 20	168,30	4,00	112M4C	8,3	4322	227		464	
		3,6	4m (M7)		132,60	5,50	132M4B	10,6	4682	256			
		4,4	5m (M8)		109,30	5,50	132M4B	12,8	3860	256			
		5,7	4m (M7)		85,40	7,50	132M4C	16,4	4112	261			
		2,2	5m (M8)	PCS 25	215,80	3,00	100L4C	6,5	4156	249			466
		2,8	5m (M8)		174,50	4,00	112M4C	8,0	4481	261			
		3,5	5m (M8)		138,30	5,50	132M4B	10,1	4884	291			
		4,4	5m (M8)		110,80	5,50	132M4B	12,6	3913	291			
	Ø230	PCS 10	3,3	3m (M6)	152,80	4,00	112M4C	9,2	3924	169	462		
			4,3	2m (M5)	118,60	5,50	132M4B	11,8	4188	199			
			5,3	1Am (M4)	95,40	7,50	132M4C	14,7	4594	204			
			6,7	2m (M5)	75,00	9,20	132M4	18,7	4430	204			
		PCS 20	3,0	4m (M7)	168,30	4,00	112M4C	8,3	4322	227		464	
			3,8	4m (M7)	132,60	5,50	132M4B	10,6	4682	256			
			4,6	5m (M8)	109,30	5,50	132M4B	12,8	3860	256			
			5,9	4m (M7)	85,40	7,50	132M4C	16,4	4112	261			
		PCS 25	2,3	5m (M8)	215,80	3,00	100L4C	6,5	4156	249			466
			2,9	5m (M8)	174,50	4,00	112M4C	8,0	4481	261			
			3,7	5m (M8)	138,30	5,50	132M4B	10,1	4884	291			
			4,6	5m (M8)	110,80	5,50	132M4B	12,6	3913	291			
Ø240	PCS 10	4,5	2m (M5)	118,60	5,50	132M4B	11,8	4188	199	462			
		5,5	1Am (M4)	95,40	7,50	132M4C	14,7	4594	204				
		7,0	2m (M5)	75,00	9,20	132M4	18,7	4430	204				
	PCS 20	3,1	4m (M7)	168,30	4,00	112M4C	8,3	4322	227		464		
		4,0	4m (M7)	132,60	5,50	132M4B	10,6	4682	256				
		4,8	4m (M7)	109,30	7,50	132M4C	12,8	5263	261				
	PCS 25	2,4	5m (M8)	215,80	3,00	100L4C	6,5	4156	249			466	
		3,0	5m (M8)	174,50	4,00	112M4C	8,0	4481	261				
		3,8	5m (M8)	138,30	5,50	132M4B	10,1	4884	291				
	PCS 25	4,8	5m (M8)	110,80	7,50	132M4C	12,6	5335	296				466
		2,5	5m (M8)	215,80	3,00	100L4C	6,5	4156	249				
		3,2	5m (M8)	174,50	4,00	112M4C	8,0	4481	261				
Ø250	PCS 10	4,6	2m (M5)	118,60	5,50	132M4B	11,8	4188	199	462			
		5,8	1Am (M4)	95,40	7,50	132M4C	14,7	4594	204				
		7,3	2m (M5)	75,00	9,20	132M4	18,7	4430	204				
	PCS 20	3,3	4m (M7)	168,30	4,00	112M4C	8,3	4322	227		464		
		4,1	4m (M7)	132,60	5,50	132M4B	10,6	4682	256				
		5,0	4m (M7)	109,30	7,50	132M4C	12,8	5263	261				
	PCS 25	6,4	4m (M7)	85,40	9,20	132M4	16,4	5044	261			466	
		2,5	5m (M8)	215,80	3,00	100L4C	6,5	4156	249				
		3,2	5m (M8)	174,50	4,00	112M4C	8,0	4481	261				
	PCS 25	4,0	5m (M8)	138,30	5,50	132M4B	10,1	4884	291				466
		5,0	5m (M8)	110,80	7,50	132M4C	12,6	5335	296				
		5,0	5m (M8)	110,80	7,50	132M4C	12,6	5335	296				
Ø260	PCS 10	6,0	1Am (M4)	95,40	7,50	132M4C	14,7	4594	204	462			
		7,6	2m (M5)	75,00	9,20	132M4	18,7	4430	204				
	PCS 20	3,4	4m (M7)	168,30	4,00	112M4C	8,3	4322	227				
		4,3	4m (M7)	132,60	5,50	132M4B	10,6	4682	256				
		5,2	4m (M7)	109,30	7,50	132M4C	12,8	5263	261				
	PCS 25	6,7	4m (M7)	85,40	9,20	132M4	16,4	5044	261		466		
		2,6	5m (M8)	215,80	4,00	112M4C	6,5	5542	261				
		3,3	5m (M8)	174,50	4,00	112M4C	8,0	4481	261				
	PCS 25	4,1	5m (M8)	138,30	5,50	132M4B	10,1	4884	291			466	
		5,2	5m (M8)	110,80	7,50	132M4C	12,6	5335	296				
		5,2	5m (M8)	110,80	7,50	132M4C	12,6	5335	296				
	Ø270	PCS 10	6,2	1Am (M4)	95,40	7,50	132M4C	14,7	4594				204
7,6			2m (M5)	75,00	9,20	132M4	18,7	4430	204				
PCS 20		3,5	3m (M6)	168,30	4,00	112M4C	8,3	4322	227	464			
		4,5	4m (M7)	132,60	5,50	132M4B	10,6	4682	256				
		5,4	4m (M7)	109,30	7,50	132M4C	12,8	5263	261				
		7,0	4m (M7)	85,40	9,20	132M4	16,4	5044	261				





6,3 t

 6,3 t	D _T [mm]	V _h [m/min]	FEM (ISO)	Tip / Type / Typ	i _{ges}	P ₁ [kW]	IE2 - IE3 MOTOR	n ₂ (n1:1400) [r.p.m]	M ₂ [Nm]	 Kg ~	 mm
6,3 t	Ø270	2,8	5m (M8)	PCS 25	215,80	4,00	112M4C	6,5	5542	261	466
		3,4	5m (M8)		174,50	4,00	112M4C	8,0	4481	261	
		4,3	5m (M8)		138,30	5,50	132M4B	10,1	4884	291	
		5,4	5m (M8)		110,80	7,50	132M4C	12,6	5335	296	
	Ø280	3,7	3m (M6)	PCS 20	168,30	5,50	132M4B	8,3	5943	256	464
		4,6	4m (M7)		132,60	5,50	132M4B	10,6	4682	256	
		5,6	4m (M7)		109,30	7,50	132M4C	12,8	5263	261	
		7,2	4m (M7)		85,40	9,20	132M4	16,4	5044	261	
	Ø290	2,9	5m (M8)	PCS 25	215,80	4,00	112M4C	6,5	5542	261	466
		3,5	5m (M8)		174,50	5,50	132M4B	8,0	6162	291	
		4,5	5m (M8)		138,30	5,50	132M4B	10,1	4884	291	
		5,6	5m (M8)		110,80	7,50	132M4C	12,6	5335	296	
Ø300	3,8	3m (M6)	PCS 20	168,30	5,50	132M4B	8,3	5943	256	464	
	4,8	3m (M6)		132,60	7,50	132M4C	10,6	6385	261		
	5,8	4m (M7)		109,30	7,50	132M4C	12,8	5263	261		
	7,5	4m (M7)		85,40	9,20	132M4	16,4	5044	261		
Ø310	3,0	5m (M8)	PCS 25	215,80	4,00	112M4C	6,5	5542	261	466	
	3,7	5m (M8)		174,50	5,50	132M4B	8,0	6162	291		
	4,6	5m (M8)		138,30	5,50	132M4B	10,1	4884	291		
	5,8	5m (M8)		110,80	7,50	132M4C	12,6	5335	296		
Ø320	3,9	3m (M6)	PCS 20	168,30	5,50	132M4B	8,3	5943	256	464	
	5,0	3m (M6)		132,60	7,50	132M4C	10,6	6385	261		
	6,0	4m (M7)		109,30	7,50	132M4C	12,8	5263	261		
	7,7	4m (M7)		85,40	9,20	132M4	16,4	5044	261		
Ø330	3,1	5m (M8)	PCS 25	215,80	4,00	112M4C	6,5	5542	261	466	
	3,8	5m (M8)		174,50	5,50	132M4B	8,0	6162	291		
	4,8	5m (M8)		138,30	7,50	132M4C	10,1	6659	296		
	6,0	5m (M8)		110,80	7,50	132M4C	12,6	5335	296		
Ø340	4,1	3m (M6)	PCS 20	168,30	5,50	132M4B	8,3	5943	256	464	
	5,1	3m (M6)		132,60	7,50	132M4C	10,6	6385	261		
	6,2	4m (M7)		109,30	7,50	132M4C	12,8	5263	261		
	8,0	3m (M6)		85,40	11,00	160M4B	16,4	6031	304		
Ø350	3,2	5m (M8)	PCS 25	215,80	4,00	112M4C	6,5	5542	261	466	
	3,9	5m (M8)		174,50	5,50	132M4B	8,0	6162	291		
	4,9	5m (M8)		138,30	7,50	132M4C	10,1	6659	296		
	6,2	5m (M8)		110,80	7,50	132M4C	12,6	5335	296		
Ø360	4,2	3m (M6)	PCS 20	168,30	5,50	132M4B	8,3	5943	256	464	
	5,3	3m (M6)		132,60	7,50	132M4C	10,6	6385	261		
	6,4	3m (M6)		109,30	9,20	132M4	12,8	6456	261		
	8,2	3m (M6)		85,40	11,00	160M4B	16,4	6031	304		
Ø370	3,3	5m (M8)	PCS 25	215,80	4,00	112M4C	6,5	5542	261	466	
	4,0	5m (M8)		174,50	5,50	132M4B	8,0	6162	291		
	5,1	5m (M8)		138,30	7,50	132M4C	10,1	6659	296		
	6,4	5m (M8)		110,80	7,50	132M4C	12,6	5335	296		
Ø380	4,3	3m (M6)	PCS 20	168,30	5,50	132M4B	8,3	5943	256	464	
	5,5	3m (M6)		132,60	7,50	132M4C	10,6	6385	261		
	6,6	3m (M6)		109,30	9,20	132M4	12,8	6456	261		
	8,5	3m (M6)		85,40	11,00	160M4B	16,4	6031	304		
Ø390	3,4	5m (M8)	PCS 25	215,80	4,00	112M4C	6,5	5542	261	466	
	4,2	5m (M8)		174,50	5,50	132M4B	8,0	6162	291		
	5,2	5m (M8)		138,30	7,50	132M4C	10,1	6659	296		
	6,5	4m (M7)		110,80	9,20	132M4	12,6	6545	296		
Ø400	4,4	3m (M6)	PCS 20	168,30	5,50	132M4B	8,3	5943	256	464	
	5,6	3m (M6)		132,60	7,50	132M4C	10,6	6385	261		
	6,8	3m (M6)		109,30	9,20	132M4	12,8	6456	261		
	8,8	3m (M6)		85,40	11,00	160M4B	16,4	6031	304		
Ø410	3,5	4m (M7)	PCS 25	215,80	5,50	132M4B	6,5	7620	291	466	
	4,3	5m (M8)		174,50	5,50	132M4B	8,0	6162	291		
	5,4	5m (M8)		138,30	7,50	132M4C	10,1	6659	296		
	6,7	4m (M7)		110,80	9,20	132M4	12,6	6545	296		





6,3 t

 6,3 t	D_T [mm]	V_h [m/min]	FEM (ISO)	Tip / Type / Typ	i_{ges}	P₁ [kW]	IE2 - IE3 MOTOR	n₂ (n1:1400) [r.p.m]	M₂ [Nm]	Kg ~	 mm	
6,3 t	Ø350	4,6	3m (M6)	PCS 20	168,30	5,50	132M4B	8,3	5943	256	464	
		5,8	3m (M6)		132,60	7,50	132M4C	10,6	6385	261		
		7,0	3m (M6)		109,30	9,20	132M4	12,8	6456	261		
		9,0	3m (M6)		85,40	11,00	160M4B	16,4	6031	304		
	Ø360	3,6	4m (M7)	PCS 25	215,80	5,50	132M4B	6,5	7620	291	466	
		4,4	5m (M8)		174,50	5,50	132M4B	8,0	6162	291		
		5,6	5m (M8)		138,30	7,50	132M4C	10,1	6659	296		
		6,9	4m (M7)		110,80	9,20	132M4	12,6	6545	296		
	Ø370	3,5	5m (M8)	PCS 50	231,90	5,50	132M4B	6,0	8189	519	468	
		Ø380	5,0	1Am (M4)	PCS 20	168,30	7,50	132M4C	8,3	8104	261	464
			6,3	3m (M6)		132,60	7,50	132M4C	10,6	6385	261	
			7,6	3m (M6)		109,30	9,20	132M4	12,8	6456	261	
3,9	4m (M7)		PCS 25	215,80		5,50	132M4B	6,5	7620	291	466	
4,8	4m (M7)	174,50		7,50	132M4C	8,0	8403	296				
6,0	5m (M8)	138,30		7,50	132M4C	10,1	6659	296				
7,5	4m (M7)	110,80		9,20	132M4	12,6	6545	296				
Ø400	3,6	5m (M8)	PCS 50	231,90	5,50	132M4B	6,0	8189	519	468		
	Ø420	5,2	1Am (M4)	PCS 20	168,30	7,50	132M4C	8,3	8104	261	464	
		6,6	1Am (M4)		132,60	9,20	132M4	10,6	7832	261		
		8,0	1Am (M4)		109,30	11,00	160M4B	12,8	7719	304		
4,1		4m (M7)	PCS 25		215,80	5,50	132M4B	6,5	7620	291		466
5,0	4m (M7)	174,50		7,50	132M4C	8,0	8403	296				
6,4	5m (M8)	138,30		7,50	132M4C	10,1	6659	296				
7,9	4m (M7)	110,80		11,00	160M4B	12,6	7825	338				
Ø440	3,8	5m (M8)	PCS 50	231,90	5,50	132M4B	6,0	8189	519	468		
	4,9	5m (M8)		181,20	7,50	132M4C	7,7	8725	524			
	9,6	5m (M8)		91,90	15,00	160L4A	15,2	8850	573			
	Ø450	5,5		1Am (M4)	PCS 20	168,30	7,50	132M4C	8,3		8104	261
7,0		1Am (M4)	132,60	9,20		132M4	10,6	7832	261			
8,5		1Am (M4)	109,30	11,00		160M4B	12,8	7719	304			
4,3		4m (M7)	PCS 25	215,80		5,50	132M4B	6,5	7620	291	466	
5,3	4m (M7)	174,50		7,50	132M4C	8,0	8403	296				
6,7	4m (M7)	138,30		9,20	132M4	10,1	8169	296				
8,3	4m (M7)	110,80		11,00	160M4B	12,6	7825	338				
Ø450	4,0	5m (M8)	PCS 50	231,90	5,50	132M4B	6,0	8189	519	468		
	5,1	5m (M8)		181,20	7,50	132M4C	7,7	8725	524			
	8,1	5m (M8)		114,50	11,00	160M4B	12,2	8086	566			
	10,1	5m (M8)		91,90	15,00	160L4A	15,2	8850	573			
Ø450	5,7	1Am (M4)	PCS 20	168,30	7,50	132M4C	8,3	8104	261	464		
	7,3	1Am (M4)		132,60	9,20	132M4	10,6	7832	261			
	8,9	1Am (M4)		109,30	11,00	160M4B	12,8	7719	304			
	4,5	4m (M7)		PCS 25	215,80	5,50	132M4B	6,5	7620		291	466
5,5	4m (M7)	174,50	7,50		132M4C	8,0	8403	296				
7,0	4m (M7)	138,30	9,20		132M4	10,1	8169	296				
8,7	4m (M7)	110,80	11,00		160M4B	12,6	7825	338				
Ø450	4,2	5m (M8)	PCS 50	231,90	5,50	132M4B	6,0	8189	519	468		
	5,3	5m (M8)		181,20	7,50	132M4C	7,7	8725	524			
	6,6	5m (M8)		146,60	9,20	132M4	9,5	8659	524			
	8,5	5m (M8)		114,50	11,00	160M4B	12,2	8086	566			
Ø450	10,5	5m (M8)		91,90	15,00	160L4A	15,2	8850	573			
	5,9	1Am (M4)	PCS 20	168,30	7,50	132M4C	8,3	8104	261	464		
7,5	1Am (M4)	132,60		9,20	132M4	10,6	7832	261				





6,3 - 8 t

 t	D _T [mm]	V _h [m/min]	FEM (ISO)	Tip / Type / Typ	i _{ges}	P ₁ [kW]	IE2 - IE3 MOTOR	n ₂ (n1:1400) [r.p.m]	M ₂ [Nm]	 Kg ~	 mm	
6,3 t	Ø450	4,6	4m (M7)	PCS 25	215,80	5,50	132M4B	6,5	7620	291	466	
		5,7	4m (M7)		174,50	7,50	132M4C	8,0	8403	296		
		7,2	4m (M7)		138,30	9,20	132M4	10,1	8169	296		
		8,9	4m (M7)		110,80	11,00	160M4B	12,6	7825	338		
		4,3	5m (M8)	PCS 50	231,90	5,50	132M4B	6,0	8189	519		468
		5,5	5m (M8)		181,20	7,50	132M4C	7,7	8725	524		
		6,8	5m (M8)		146,60	9,20	132M4	9,5	8659	524		
		8,6	5m (M8)		114,50	11,00	160M4B	12,2	8086	566		
	10,8	5m (M8)	91,90		15,00	160L4A	15,2	8850	573			
	6,3	1Am (M4)	PCS 20		168,30	7,50	132M4C	8,3	8104	261	464	
	4,9	3m (M6)	PCS 25	215,80	7,50	132M4C	6,5	10391	296	466		
	6,0	4m (M7)		174,50	7,50	132M4C	8,0	8403	296			
	7,6	4m (M7)		138,30	9,20	132M4	10,1	8169	296			
	4,6	5m (M8)	PCS 50	231,90	5,50	132M4B	6,0	8189	519	468		
	5,8	5m (M8)		181,20	7,50	132M4C	7,7	8725	524			
	7,2	5m (M8)		146,60	9,20	132M4	9,5	8659	524			
	9,2	5m (M8)		114,50	11,00	160M4B	12,2	8086	566			
	11,5	5m (M8)		91,90	15,00	160L4A	15,2	8850	573			
	5,1	3m (M6)		PCS 25	215,80	7,50	132M4C	6,5	10391		296	466
	6,3	4m (M7)	174,50		7,50	132M4C	8,0	8403	296			
	4,7	5m (M8)	PCS 50	231,90	7,50	132M4C	6,0	11166	524	468		
	6,1	5m (M8)		181,20	7,50	132M4C	7,7	8725	524			
	7,5	5m (M8)		146,60	9,20	132M4	9,5	8659	524			
	9,6	5m (M8)		114,50	15,00	160L4A	12,2	11027	573			
12,0	5m (M8)	91,90		15,00	160L4A	15,2	8850	573				
6,3	5m (M8)	PCS 50		181,20	7,50	132M4C	7,7	8725	524		468	
7,8	5m (M8)		146,60	9,20	132M4	9,5	8659	524				
10,0	5m (M8)		114,50	15,00	160L4A	12,2	11027	573				
12,4	5m (M8)		91,90	15,00	160L4A	15,2	8850	573				
6,7	5m (M8)	PCS 50	181,20	9,20	132M4	7,7	10703	524	468			
8,3	5m (M8)		146,60	11,00	160M4B	9,5	10353	566				
10,6	5m (M8)		114,50	15,00	160L4A	12,2	11027	573				
13,2	5m (M8)		91,90	18,50	180M4A	15,2	10915	614				
7,0	5m (M8)	PCS 50	181,20	9,20	132M4	7,7	10703	524	468			
8,7	5m (M8)		146,60	11,00	160M4B	9,5	10353	566				
11,1	5m (M8)		114,50	15,00	160L4A	12,2	11027	573				
13,9	5m (M8)		91,90	18,50	180M4A	15,2	10915	614				
7,3	5m (M8)	PCS 50	181,20	9,20	132M4	7,7	10703	524	468			
9,0	5m (M8)		146,60	11,00	160M4B	9,5	10353	566				
11,5	5m (M8)		114,50	15,00	160L4A	12,2	11027	573				
14,4	5m (M8)		91,90	18,50	180M4A	15,2	10915	614				
8 t	Ø160	2,3	3m (M6)	PCS 10	152,80	4,00	112M4C	9,2	3924	169	462	
		3,0	2m (M5)		118,60	5,50	132M4B	11,8	4188	199		
		3,7	3m (M6)		95,40	5,50	132M4B	14,7	3369	199		
		4,7	3m (M6)		75,00	7,50	132M4C	18,7	3611	204		
	2,4	3m (M6)	PCS 10	152,80	4,00	112M4C	9,2	3924	169	462		
	3,2	2m (M5)		118,60	5,50	132M4B	11,8	4188	199			
	3,9	1Am (M4)		95,40	7,50	132M4C	14,7	4594	204			
	5,0	3m (M6)		75,00	7,50	132M4C	18,7	3611	204			
	2,6	3m (M6)	PCS 10	152,80	4,00	112M4C	9,2	3924	169	462		
	3,3	2m (M5)		118,60	5,50	132M4B	11,8	4188	199			
	4,1	1Am (M4)		95,40	7,50	132M4C	14,7	4594	204			
	5,3	2m (M5)		75,00	9,20	132M4	18,7	4430	204			
	3,5	2m (M5)	PCS 10	118,60	5,50	132M4B	11,8	4188	199	462		
	4,4	1Am (M4)		95,40	7,50	132M4C	14,7	4594	204			
	5,6	2m (M5)		75,00	9,20	132M4	18,7	4430	204			
	4,6	1Am (M4)	PCS 10	95,40	7,50	132M4C	14,7	4594	204	462		
	5,9	2m (M5)		75,00	9,20	132M4	18,7	4430	204			
	2,6	4m (M7)	PCS 20	168,30	4,00	112M4C	8,3	4322	227	464		
3,3	4m (M7)	132,60		5,50	132M4B	10,6	4682	256				
4,0	4m (M7)	109,30		7,50	132M4C	12,8	5263	261				
5,2	4m (M7)	85,40		9,20	132M4	16,4	5044	261				





2/1

8 t

	D _T [mm]	V _h [m/min]	FEM (ISO)	Tip / Type / Typ	i _{ges}	P ₁ [kW]	IE2 - IE3 MOTOR	n ₂ (n1:1400) [r.p.m]	M ₂ [Nm]	 Kg ~	 mm							
8 t	Ø210	4,8	1Am (M4)	PCS 10	95,40	7,50	132M4C	14,7	4594	204	462							
		6,2	2m (M5)									75,00	9,20	132M4	18,7	4430	204	
		Ø210	2,7	3m (M6)	PCS 20	168,30	5,50	132M4B	8,3	5943	256	256	464					
			3,5	4m (M7)										132,60	5,50	132M4B	10,6	4682
	4,2		4m (M7)	109,30										7,50	132M4C	12,8	5263	261
	5,4		4m (M7)	85,40										9,20	132M4	16,4	5044	261
	Ø220	2,9	3m (M6)	PCS 20	168,30	5,50	132M4B	8,3	5943	256	256	464						
		3,6	3m (M6)										132,60	5,50	132M4B	10,6	4682	256
		4,4	4m (M7)										109,30	7,50	132M4C	12,8	5263	261
		5,7	4m (M7)										85,40	9,20	132M4	16,4	5044	261
	Ø220	2,2	5m (M8)	PCS 25	215,80	4,00	112M4C	6,5	5542	261	261	466						
		2,8	5m (M8)										174,50	5,50	132M4B	8,0	6162	291
		3,5	5m (M8)										138,30	5,50	132M4B	10,1	4884	291
		4,4	5m (M8)										110,80	7,50	132M4C	12,6	5335	296
	Ø230	3,0	3m (M6)	PCS 20	168,30	5,50	132M4B	8,3	5943	256	256	464						
		3,8	3m (M6)										132,60	7,50	132M4C	10,6	6385	261
		4,6	4m (M7)										109,30	7,50	132M4C	12,8	5263	261
		5,9	4m (M7)										85,40	9,20	132M4	16,4	5044	261
	Ø230	2,3	5m (M8)	PCS 25	215,80	4,00	112M4C	6,5	5542	261	261	466						
		2,9	5m (M8)										174,50	5,50	132M4B	8,0	6162	291
		3,7	5m (M8)										138,30	5,50	132M4B	10,1	4884	291
		4,6	5m (M8)										110,80	7,50	132M4C	12,6	5335	296
	Ø240	3,1	3m (M6)	PCS 20	168,30	5,50	132M4B	8,3	5943	256	256	464						
		4,0	3m (M6)										132,60	7,50	132M4C	10,6	6385	261
4,8		4m (M7)	109,30										7,50	132M4C	12,8	5263	261	
6,2		3m (M6)	85,40										11,00	160M4B	16,4	6031	304	
Ø240	2,4	5m (M8)	PCS 25	215,80	4,00	112M4C	6,5	5542	261	261	466							
	3,0	5m (M8)										174,50	5,50	132M4B	8,0	6162	291	
	3,8	5m (M8)										138,30	7,50	132M4C	10,1	6659	296	
	4,8	5m (M8)										110,80	7,50	132M4C	12,6	5335	296	
Ø250	3,3	3m (M6)	PCS 20	168,30	5,50	132M4B	8,3	5943	256	256	464							
	4,1	3m (M6)										132,60	7,50	132M4C	10,6	6385	261	
	5,0	4m (M7)										109,30	7,50	132M4C	12,8	5263	261	
	6,4	3m (M6)										85,40	11,00	160M4B	16,4	6031	304	
Ø250	2,5	5m (M8)	PCS 25	215,80	4,00	112M4C	6,5	5542	261	261	466							
	3,2	5m (M8)										174,50	5,50	132M4B	8,0	6162	291	
	4,0	5m (M8)										138,30	7,50	132M4C	10,1	6659	296	
	5,0	5m (M8)										110,80	7,50	132M4C	12,6	5335	296	
Ø260	3,4	3m (M6)	PCS 20	168,30	5,50	132M4B	8,3	5943	256	256	464							
	4,3	3m (M6)										132,60	7,50	132M4C	10,6	6385	261	
	5,2	3m (M6)										109,30	9,20	132M4	12,8	6456	261	
	6,7	3m (M6)										85,40	11,00	160M4B	16,4	6031	304	
Ø260	2,6	5m (M8)	PCS 25	215,80	4,00	112M4C	6,5	5542	261	261	466							
	3,3	5m (M8)										174,50	5,50	132M4B	8,0	6162	291	
	4,1	5m (M8)										138,30	7,50	132M4C	10,1	6659	296	
	5,2	4m (M7)										110,80	9,20	132M4	12,6	6545	296	
Ø270	3,5	3m (M6)	PCS 20	168,30	5,50	132M4B	8,3	5943	256	256	464							
	4,5	3m (M6)										132,60	7,50	132M4C	10,6	6385	261	
	5,4	3m (M6)										109,30	9,20	132M4	12,8	6456	261	
	7,0	3m (M6)										85,40	11,00	160M4B	16,4	6031	304	
Ø270	2,8	4m (M7)	PCS 25	215,80	5,50	132M4B	6,5	7620	291	291	466							
	3,4	5m (M8)										174,50	5,50	132M4B	8,0	6162	291	
	4,3	5m (M8)										138,30	7,50	132M4C	10,1	6659	296	
	5,4	4m (M7)										110,80	9,20	132M4	12,6	6545	296	
Ø280	3,7	3m (M6)	PCS 20	168,30	5,50	132M4B	8,3	5943	256	256	464							
	4,6	3m (M6)										132,60	7,50	132M4C	10,6	6385	261	
	5,6	3m (M6)										109,30	9,20	132M4	12,8	6456	261	
	7,2	3m (M6)										85,40	11,00	160M4B	16,4	6031	304	
Ø280	2,9	4m (M7)	PCS 25	215,80	5,50	132M4B	6,5	7620	291	291	466							
	3,5	5m (M8)										174,50	5,50	132M4B	8,0	6162	291	
	4,5	5m (M8)										138,30	7,50	132M4C	10,1	6659	296	
	5,6	4m (M7)										110,80	9,20	132M4	12,6	6545	296	





8 t

	D _T [mm]	V _h [m/min]	FEM (ISO)	Tip / Type / Typ	i _{ges}	P ₁ [kW]	IE2 - IE3 MOTOR	n ₂ (n1:1400) [r.p.m]	M ₂ [Nm]	 Kg ~			
8 t	Ø290	3,8	1Am (M4)	PCS 20	168,30	7,50	132M4C	8,3	8104	261	464		
		4,8	3m (M6)			132,60	7,50	132M4C	10,6	6385		261	
		5,8	3m (M6)			109,30	9,20	132M4	12,8	6456		261	
		3,0	4m (M7)	PCS 25	215,80	174,50	5,50	132M4B	6,5	7620		291	466
		3,7	5m (M8)				132M4C	8,0	6162	291			
		4,6	5m (M8)				132M4C	10,1	6659	296			
		5,8	4m (M7)				132M4	12,6	6545	296			
		2,8	5m (M8)	PCS 50	231,90	5,50	132M4B	6,0	8189	519		468	
		Ø300	3,9	1Am (M4)	PCS 20	168,30	7,50	132M4C	8,3	8104		261	464
	5,0			3m (M6)			132,60	7,50	132M4C	10,6	6385	261	
	6,0			3m (M6)			109,30	9,20	132M4	12,8	6456	261	
	3,1		4m (M7)	PCS 25	215,80	174,50	5,50	132M4B	6,5	7620	291	466	
	3,8		4m (M7)				132M4C	8,0	8403	296			
	4,8		5m (M8)				132M4C	10,1	6659	296			
	6,0		4m (M7)				132M4	12,6	6545	296			
	2,8		5m (M8)	PCS 50	231,90	5,50	132M4B	6,0	8189	519	468		
	Ø310		4,1	1Am (M4)	PCS 20	168,30	7,50	132M4C	8,3	8104	261	464	
		5,1		1Am (M4)			132,60	9,20	132M4	10,6	7832		261
		6,2		1Am (M4)			109,30	11,00	160M4B	12,8	7719		304
		3,2	4m (M7)	PCS 25	215,80	174,50	5,50	132M4B	6,5	7620	291	466	
		3,9	4m (M7)				132M4C	8,0	8403	296			
		4,9	5m (M8)				132M4C	10,1	6659	296			
		6,2	4m (M7)				132M4	12,6	6545	296			
		2,9	5m (M8)	PCS 50	231,90	181,20	5,50	132M4B	6,0	8189	519	468	
3,8		5m (M8)	132M4C				7,7	8725	524				
7,4	5m (M8)	91,90	15,00				160L4A	15,2	8850	573			
Ø320	4,2	1Am (M4)	PCS 20	168,30	7,50	132M4C	8,3	8104	261	464			
		5,3			1Am (M4)	132,60	9,20	132M4	10,6		7832	261	
		6,4			1Am (M4)	109,30	11,00	160M4B	12,8		7719	304	
	3,3	4m (M7)	PCS 25	215,80	174,50	5,50	132M4B	6,5	7620	291	466		
	4,0	4m (M7)				132M4C	8,0	8403	296				
	5,1	4m (M7)				132M4	10,1	8169	296				
	6,4	4m (M7)				160M4B	12,6	7825	338				
	3,0	5m (M8)	PCS 50	231,90	181,20	5,50	132M4B	6,0	8189	519	468		
	3,9	5m (M8)				132M4C	7,7	8725	524				
7,7	5m (M8)	91,90				15,00	160L4A	15,2	8850	573			
Ø330	4,3	1Am (M4)	PCS 20	168,30	7,50	132M4C	8,3	8104	261	464			
		5,5			1Am (M4)	132,60	9,20	132M4	10,6		7832	261	
		6,6			1Am (M4)	109,30	11,00	160M4B	12,8		7719	304	
	3,4	4m (M7)	PCS 25	215,80	174,50	5,50	132M4B	6,5	7620	291	466		
	4,2	4m (M7)				132M4C	8,0	8403	296				
	5,2	4m (M7)				132M4	10,1	8169	296				
	6,5	4m (M7)				160M4B	12,6	7825	338				
	3,1	5m (M8)	PCS 50	231,90	181,20	5,50	132M4B	6,0	8189	519	468		
	4,0	5m (M8)				132M4C	7,7	8725	524				
6,3	5m (M8)	160M4B				12,2	8086	566					
7,9	5m (M8)	91,90				15,00	160L4A	15,2	8850	573			
Ø340	4,4	1Am (M4)	PCS 20	168,30	7,50	132M4C	8,3	8104	261	464			
		5,6			1Am (M4)	132,60	9,20	132M4	10,6		7832	261	
		6,8			1Am (M4)	109,30	11,00	160M4B	12,8		7719	304	
	3,5	4m (M7)	PCS 25	215,80	174,50	5,50	132M4B	6,5	7620	291	466		
	4,3	4m (M7)				132M4C	8,0	8403	296				
	5,4	4m (M7)				132M4	10,1	8169	296				
	6,7	4m (M7)				160M4B	12,6	7825	338				
	3,2	5m (M8)	PCS 50	231,90	181,20	5,50	132M4B	6,0	8189	519	468		
	4,1	5m (M8)				132M4C	7,7	8725	524				
5,1	5m (M8)	132M4				9,5	8659	524					
6,5	5m (M8)	160M4B				12,2	8086	566					
8,1	5m (M8)	91,90				15,00	160L4A	15,2	8850	573			





2/1

8 t

 8 t	D _T [mm]	V _h [m/min]	FEM (ISO)	Tip / Type / Typ	i _{ges}	P ₁ [kW]	IE2 - IE3 MOTOR	n ₂ (n1:1400) [r.p.m]	M ₂ [Nm]	 Kg ~	 mm	
8 t	Ø350	4,6	1Am (M4)	PCS 20	168,30	7,50	132M4C	8,3	8104	261	464	
		5,8	1Am (M4)		132,60	9,20	132M4	10,6	7832	261		
		7,0	1Am (M4)		109,30	11,00	160M4B	12,8	7719	304		
		3,6	4m (M7)	PCS 25	215,80	5,50	132M4B	6,5	7620	291		466
		4,4	4m (M7)		174,50	7,50	132M4C	8,0	8403	296		
		5,6	4m (M7)		138,30	9,20	132M4	10,1	8169	296		
	6,9	4m (M7)	110,80	11,00	160M4B	12,6	7825	338				
	3,3	5m (M8)	PCS 50	231,90	5,50	132M4B	6,0	8189	519	468		
	4,2	5m (M8)		181,20	7,50	132M4C	7,7	8725	524			
	5,3	5m (M8)		146,60	9,20	132M4	9,5	8659	524			
	6,7	5m (M8)		114,50	11,00	160M4B	12,2	8086	566			
	8,4	5m (M8)		91,90	15,00	160L4A	15,2	8850	573			
Ø360	Ø360	4,7	1Am (M4)	PCS 20	168,30	7,50	132M4C	8,3	8104		261	464
		6,0	1Am (M4)		132,60	9,20	132M4	10,6	7832	261		
		7,2	1Am (M4)		109,30	11,00	160M4B	12,8	7719	304		
	3,7	4m (M7)	PCS 25	215,80	5,50	132M4B	6,5	7620	291	466		
	4,5	4m (M7)		174,50	7,50	132M4C	8,0	8403	296			
	5,7	4m (M7)		138,30	9,20	132M4	10,1	8169	296			
	7,1	4m (M7)	110,80	11,00	160M4B	12,6	7825	338				
	3,4	5m (M8)	PCS 50	231,90	5,50	132M4B	6,0	8189	519		468	
	4,4	5m (M8)		181,20	7,50	132M4C	7,7	8725	524			
	5,4	5m (M8)		146,60	9,20	132M4	9,5	8659	524			
	6,9	5m (M8)		114,50	11,00	160M4B	12,2	8086	566			
	8,6	5m (M8)		91,90	15,00	160L4A	15,2	8850	573			
Ø370	3,5	5m (M8)	PCS 50	231,90	5,50	132M4B	6,0	8189	519	468		
Ø380	Ø380	5,0	1Am (M4)	PCS 20	168,30	7,50	132M4C	8,3	8104	261	464	
		3,9	3m (M6)	PCS 25	215,80	7,50	132M4C	6,5	10391	296	466	
		4,8	4m (M7)		174,50	7,50	132M4C	8,0	8403	296		
		6,0	4m (M7)		138,30	9,20	132M4	10,1	8169	296		
	7,5	1Am (M4)	110,80	15,00	160L4A	12,6	10670	345				
	3,6	5m (M8)	PCS 50	231,90	5,50	132M4B	6,0	8189	519	468		
	4,6	5m (M8)		181,20	7,50	132M4C	7,7	8725	524			
	5,7	5m (M8)		146,60	9,20	132M4	9,5	8659	524			
	7,3	5m (M8)		114,50	11,00	160M4B	12,2	8086	566			
	9,1	5m (M8)		91,90	15,00	160L4A	15,2	8850	573			
	Ø400	Ø400	4,1	3m (M6)	PCS 25	215,80	7,50	132M4C	6,5		10391	296
			5,0	3m (M6)		174,50	9,20	132M4	8,0	10307	296	
6,4			3m (M6)	138,30		11,00	160M4B	10,1	9767	338		
7,9			1Am (M4)	110,80		15,00	160L4A	12,6	10670	345		
3,8		5m (M8)	PCS 50	231,90	7,50	132M4C	6,0	11166	524	468		
4,9		5m (M8)		181,20	7,50	132M4C	7,7	8725	524			
6,0		5m (M8)		146,60	9,20	132M4	9,5	8659	524			
7,7		5m (M8)		114,50	15,00	160L4A	12,2	11027	573			
9,6		5m (M8)		91,90	15,00	160L4A	15,2	8850	573			
Ø420		Ø420	4,3	3m (M6)	PCS 25	215,80	7,50	132M4C	6,5		10391	296
			5,3	3m (M6)		174,50	9,20	132M4	8,0	10307	296	
			6,7	3m (M6)		138,30	11,00	160M4B	10,1	9767	338	
	8,3		1Am (M4)	110,80		15,00	160L4A	12,6	10670	345		
	4,0	5m (M8)	PCS 50	231,90	7,50	132M4C	6,0	11166	524	468		
	5,1	5m (M8)		181,20	9,20	132M4	7,7	10703	524			
	6,3	5m (M8)		146,60	11,00	160M4B	9,5	10353	566			
	8,1	5m (M8)		114,50	15,00	160L4A	12,2	11027	573			
	10,1	5m (M8)		91,90	15,00	160L4A	15,2	8850	573			
	Ø440	Ø440	4,5	3m (M6)	PCS 25	215,80	7,50	132M4C	6,5		10391	296
			5,5	3m (M6)		174,50	9,20	132M4	8,0	10307	296	
			7,0	3m (M6)		138,30	11,00	160M4B	10,1	9767	338	
8,7			1Am (M4)	110,80		15,00	160L4A	12,6	10670	345		
4,2		5m (M8)	PCS 50	231,90	7,50	132M4C	6,0	11166	524	468		
5,3		5m (M8)		181,20	9,20	132M4	7,7	10703	524			
6,6		5m (M8)		146,60	11,00	160M4B	9,5	10353	566			
8,5		5m (M8)		114,50	15,00	160L4A	12,2	11027	573			
10,5		5m (M8)		91,90	18,50	180M4A	15,2	10915	614			





8 - 10 t

 t	D _T [mm]	V _h [m/min]	FEM (ISO)	Tip / Type / Typ	i _{ges}	P ₁ [kW]	IE2 - IE3 MOTOR	n ₂ (n1:1400) [r.p.m]	M ₂ [Nm]	 Kg ~	 mm				
8 t	Ø450	4,6	3m (M6)	PCS 25	215,80	7,50	132M4C	6,5	10391	296	466				
		5,7	3m (M6)			9,20	132M4	8,0	10307	296					
		7,2	3m (M6)			11,00	160M4B	10,1	9767	338					
		8,9	1Am (M4)			15,00	160L4A	12,6	10670	345					
	Ø450	4,3	5m (M8)	PCS 50	231,90	7,50	132M4C	6,0	11166	524	468				
		5,5	5m (M8)			9,20	132M4	7,7	10703	524					
		6,8	5m (M8)			11,00	160M4B	9,5	10353	566					
		8,6	5m (M8)			15,00	160L4A	12,2	11027	573					
	Ø450	10,8	5m (M8)	PCS 50	91,90	18,50	180M4A	15,2	10915	614	468				
		Ø480	4,9			3m (M6)	PCS 25	215,80	7,50	132M4C		6,5	10391	296	466
			6,0			3m (M6)			9,20	132M4		8,0	10307	296	
		Ø480	4,6			5m (M8)	PCS 50	231,90	7,50	132M4C		6,0	11166	524	468
	5,8		5m (M8)	9,20	132M4	7,7			10703	524					
	7,2		5m (M8)	11,00	160M4B	9,5			10353	566					
	9,2		5m (M8)	15,00	160L4A	12,2			11027	573					
	Ø480	11,5	5m (M8)	PCS 50	91,90	18,50	180M4A	15,2	10915	614	468				
		Ø500	4,7			5m (M8)	PCS 50	231,90	7,50	132M4C		6,0	11166	524	468
			6,1			5m (M8)			9,20	132M4		7,7	10703	524	
			7,5			4m (M7)			15,00	160L4A		9,5	14118	573	
	9,6		5m (M8)	15,00	160L4A	12,2			11027	573					
Ø500	12,0	5m (M8)	PCS 50	91,90	18,50	180M4A	15,2	10915	614	468					
	Ø520	6,3			4m (M7)	PCS 50	181,20	11,00	160M4B		7,7	12797	566	468	
		7,8			4m (M7)			15,00	160L4A		9,5	14118	573		
		10,0			5m (M8)			15,00	160L4A		12,2	11027	573		
12,4		4m (M7)	22,00	180M4B	15,2			12981	623						
Ø550	6,7	4m (M7)	PCS 50	181,20	11,00	160M4B	7,7	12797	566	468					
	8,3	4m (M7)			15,00	160L4A	9,5	14118	573						
	10,6	4m (M7)			18,50	180M4A	12,2	13600	614						
	13,2	4m (M7)			22,00	180M4B	15,2	12981	623						
Ø580	7,0	4m (M7)	PCS 50	181,20	11,00	160M4B	7,7	12797	566	468					
	8,7	4m (M7)			15,00	160L4A	9,5	14118	573						
	11,1	4m (M7)			18,50	180M4A	12,2	13600	614						
	13,9	4m (M7)			22,00	180M4B	15,2	12981	623						
Ø600	7,3	4m (M7)	PCS 50	181,20	11,00	160M4B	7,7	12797	566	468					
	9,0	4m (M7)			15,00	160L4A	9,5	14118	573						
	11,5	4m (M7)			18,50	180M4A	12,2	13600	614						
	14,4	4m (M7)			22,00	180M4B	15,2	12981	623						
10 t	Ø160	3,7	1Am (M4)	PCS 10	95,40	7,50	132M4C	14,7	4594	204	462				
		4,7	2m (M5)			9,20	132M4	18,7	4430	204					
	Ø170	3,9	1Am (M4)	PCS 10	95,40	7,50	132M4C	14,7	4594	204	462				
		Ø200	2,6			3m (M6)	PCS 20	168,30	5,50	132M4B		8,3	5943	256	464
	3,3		3m (M6)	7,50	132M4C	10,6			6385	261					
	4,0		4m (M7)	7,50	132M4C	12,8			5263	261					
	5,2		3m (M6)	11,00	160M4B	16,4			6031	304					
	Ø210	2,7	3m (M6)	PCS 20	168,30	5,50	132M4B	8,3	5943	256	464				
		3,5	3m (M6)			7,50	132M4C	10,6	6385	261					
		4,2	3m (M6)			9,20	132M4	12,8	6456	261					
		5,4	3m (M6)			11,00	160M4B	16,4	6031	304					
	Ø220	2,9	3m (M6)	PCS 20	168,30	5,50	132M4B	8,3	5943	256	464				
3,6		3m (M6)	7,50			132M4C	10,6	6385	261						
4,4		3m (M6)	9,20			132M4	12,8	6456	261						
5,7		3m (M6)	11,00			160M4B	16,4	6031	304						
Ø220	2,2	4m (M7)	PCS 25	215,80	5,50	132M4B	6,5	7620	291	466					
	2,8	5m (M8)			5,50	132M4B	8,0	6162	291						
	3,5	5m (M8)			7,50	132M4C	10,1	6659	296						
	4,4	4m (M7)			9,20	132M4	12,6	6545	296						
Ø230	3,0	1Am (M4)	PCS 20	168,30	7,50	132M4C	8,3	8104	261	464					
	3,8	3m (M6)			7,50	132M4C	10,6	6385	261						
	4,6	3m (M6)			9,20	132M4	12,8	6456	261						





2/1

10 t

	D _T [mm]	V _h [m/min]	FEM (ISO)	Tip / Type / Typ	i _{ges}	P ₁ [kW]	IE2 - IE3 MOTOR	n ₂ (n1:1400) [r.p.m]	M ₂ [Nm]	 Kg ~	 mm
10 t	Ø230	2,3	4m (M7)	PCS 25	215,80	5,50	132M4B	6,5	7620	291	466
		2,9	5m (M8)			5,50	132M4B	8,0	6162	291	
		3,7	5m (M8)			7,50	132M4C	10,1	6659	296	
		4,6	4m (M7)			9,20	132M4	12,6	6545	296	
	Ø240	3,1 4,0 4,8	1Am (M4)	PCS 20	168,30	7,50	132M4C	8,3	8104	261	464
			3m (M6)			7,50	132M4C	10,6	6385	261	
			3m (M6)			9,20	132M4	12,8	6456	261	
		2,4 3,0 3,8 4,8	4m (M7) 4m (M7) 5m (M8) 4m (M7)	PCS 25	215,80 174,50 138,30 110,80	5,50	132M4B	6,5	7620	291	466
	7,50	132M4C	8,0			8403	296				
	7,50	132M4C	10,1			6659	296				
	9,20	132M4	12,6			6545	296				
	Ø250	3,3 4,1 5,0	1Am (M4)	PCS 20	168,30	7,50	132M4C	8,3	8104	261	464
			1Am (M4)			9,20	132M4	10,6	7832	261	
			1Am (M4)			11,00	160M4B	12,8	7719	304	
		2,5 3,2 4,0 5,0	4m (M7) 4m (M7) 5m (M8) 4m (M7)	PCS 25	215,80 174,50 138,30 110,80	5,50	132M4B	6,5	7620	291	466
			7,50			132M4C	8,0	8403	296		
			7,50			132M4C	10,1	6659	296		
	4,0	5m (M8)	PCS 50	231,90 181,20 91,90	5,50	132M4B	6,0	8189	519	468	
	3,0	5m (M8)			7,50	132M4C	7,7	8725	524		
	6,0	5m (M8)			15,00	160L4A	15,2	8850	573		
	Ø260	3,4 4,3 5,2	1Am (M4)	PCS 20	168,30	7,50	132M4C	8,3	8104	261	464
			1Am (M4)			9,20	132M4	10,6	7832	261	
			1Am (M4)			11,00	160M4B	12,8	7719	304	
		2,6 3,3 4,1 5,2	4m (M7) 4m (M7) 4m (M7) 4m (M7)	PCS 25	215,80 174,50 138,30 110,80	5,50	132M4B	6,5	7620	291	466
			7,50			132M4C	8,0	8403	296		
			9,20			132M4	10,1	8169	296		
		5,2	4m (M7)	PCS 50	110,80	11,00	160M4B	12,6	7825	338	468
		2,5	5m (M8)			5,50	132M4B	6,0	8189	519	
		3,2	5m (M8)			7,50	132M4C	7,7	8725	524	
	Ø270	3,5 4,5 5,4	1Am (M4)	PCS 20	168,30	7,50	132M4C	8,3	8104	261	464
			1Am (M4)			9,20	132M4	10,6	7832	261	
			1Am (M4)			11,00	160M4B	12,8	7719	304	
		2,8 3,4 4,3 5,4	4m (M7) 4m (M7) 4m (M7) 4m (M7)	PCS 25	215,80 174,50 138,30 110,80	5,50	132M4B	6,5	7620	291	466
			7,50			132M4C	8,0	8403	296		
			9,20			132M4	10,1	8169	296		
	5,4	4m (M7)	PCS 50	110,80	11,00	160M4B	12,6	7825	338	468	
2,6	5m (M8)	5,50			132M4B	6,0	8189	519			
3,3	5m (M8)	7,50			132M4C	7,7	8725	524			
Ø280	3,7 4,6 5,6	1Am (M4)	PCS 20	168,30	7,50	132M4C	8,3	8104	261	464	
		1Am (M4)			9,20	132M4	10,6	7832	261		
		1Am (M4)			11,00	160M4B	12,8	7719	304		
	2,9 3,5 4,5 5,6	4m (M7) 4m (M7) 4m (M7) 4m (M7)	PCS 25	215,80 174,50 138,30 110,80	5,50	132M4B	6,5	7620	291	466	
		7,50			132M4C	8,0	8403	296			
		9,20			132M4	10,1	8169	296			
5,6	4m (M7)	PCS 50	110,80	11,00	160M4B	12,6	7825	338	468		
2,7	5m (M8)			5,50	132M4B	6,0	8189	519			
3,4	5m (M8)			7,50	132M4C	7,7	8725	524			
Ø290	4,2 5,4 6,7	5m (M8)	PCS 50	146,60	9,20	132M4	9,5	8659	524	468	
		5m (M8)			11,00	160M4B	12,2	8086	566		
		5m (M8)			15,00	160L4A	15,2	8850	573		
	3,8 4,8 5,8	1Am (M4)	PCS 20	168,30	7,50	132M4C	8,3	8104	261	464	
		1Am (M4)			9,20	132M4	10,6	7832	261		
5,8	1Am (M4)		109,30	11,00	160M4B	12,8	7719	304			





10 t

 10 t	D _T [mm]	V _h [m/min]	FEM (ISO)	Tip / Type / Typ	i _{ges}	P ₁ [kW]	IE2 - IE3 MOTOR	n ₂ (n1:1400) [r.p.m]	M ₂ [Nm]	 Kg ~	 mm		
10 t	Ø290	3,0	4m (M7)	PCS 25	215,80	5,50	132M4B	6,5	7620	291	466		
		3,7	4m (M7)			7,50	132M4C	8,0	8403	296			
		4,6	4m (M7)			9,20	132M4	10,1	8169	296			
		5,8	4m (M7)			11,00	160M4B	12,6	7825	338			
		2,8	5m (M8)	PCS 50	231,90	5,50	132M4B	6,0	8189	519		468	
		3,5	5m (M8)			7,50	132M4C	7,7	8725	524			
		4,4	5m (M8)			9,20	132M4	9,5	8659	524			
		5,6	5m (M8)			11,00	160M4B	12,2	8086	566			
	6,9	5m (M8)	15,00	160L4A	15,2	8850	573						
	Ø300	3,9	1Am (M4)	PCS 20	168,30	7,50	132M4C	8,3	8104	261	464		
		3,1	3m (M6)	PCS 25	215,80	7,50	132M4C	6,5	10391	296	466		
			3,8										4m (M7)
			4,8									4m (M7)	
			6,0									1Am (M4)	
		2,8	5m (M8)	PCS 50	231,90	5,50	132M4B	6,0	8189	519	468		
		3,6	5m (M8)			7,50	132M4C	7,7	8725	524			
		4,5	5m (M8)			9,20	132M4	9,5	8659	524			
		5,8	5m (M8)			11,00	160M4B	12,2	8086	566			
		7,2	5m (M8)	15,00	160L4A	15,2	8850	573					
		Ø310	3,2	3m (M6)	PCS 25	215,80	7,50	132M4C	6,5	10391		296	466
			3,9	4m (M7)									
	4,9		4m (M7)										
	6,2		1Am (M4)										
	2,9		5m (M8)	PCS 50	231,90	5,50	132M4B	6,0	8189	519	468		
3,8	5m (M8)		7,50			132M4C	7,7	8725	524				
4,7	5m (M8)		9,20			132M4	9,5	8659	524				
6,0	5m (M8)		11,00			160L4A	12,2	11027	573				
7,4	5m (M8)	15,00	160L4A	15,2	8850	573							
Ø320	3,3	3m (M6)	PCS 25	215,80	7,50	132M4C	6,5	10391	296	466			
	4,0	3m (M6)											
	5,1	3m (M6)											
	6,4	1Am (M4)											
	3,0	5m (M8)	PCS 50	231,90	7,50	132M4C	6,0	11166	524		468		
	3,9	5m (M8)			7,50	132M4C	7,7	8725	524				
	4,8	5m (M8)			9,20	132M4	9,5	8659	524				
	6,1	5m (M8)			11,00	160L4A	12,2	11027	573				
7,7	5m (M8)	15,00	160L4A	15,2	8850	573							
Ø330	3,4	3m (M6)	PCS 25	215,80	7,50	132M4C	6,5	10391	296	466			
	4,2	3m (M6)											
	5,2	3m (M6)											
	6,5	1Am (M4)											
	3,1	5m (M8)	PCS 50	231,90	7,50	132M4C	6,0	11166	524		468		
	4,0	5m (M8)			7,50	132M4C	7,7	8725	524				
	5,0	5m (M8)			11,00	160M4B	9,5	10353	566				
	6,3	5m (M8)			15,00	160L4A	12,2	11027	573				
	7,9	5m (M8)	15,00	160L4A	15,2	8850	573						
	Ø340	3,5	3m (M6)	PCS 25	215,80	7,50	132M4C	6,5	10391	296		466	
4,3		3m (M6)											
5,4		3m (M6)											
6,7		1Am (M4)											
3,2		5m (M8)	PCS 50	231,90	7,50	132M4C	6,0	11166	524	468			
4,1		5m (M8)			9,20	132M4	7,7	10703	524				
5,1		5m (M8)			11,00	160M4B	9,5	10353	566				
6,5		5m (M8)			15,00	160L4A	12,2	11027	573				
8,1	5m (M8)	18,50	180M4A	15,2	10915	614							
Ø350	3,6	3m (M6)	PCS 25	215,80	7,50	132M4C	6,5	10391	296		466		
	4,4	3m (M6)											
	5,6	3m (M6)											
	6,9	1Am (M4)											





2/1

10 t

	D _T [mm]	V _h [m/min]	FEM (ISO)	Tip / Type / Typ	i _{ges}	P ₁ [kW]	IE2 - IE3 MOTOR	n ₂ (n1:1400) [r.p.m]	M ₂ [Nm]	 Kg ~	 mm				
10 t	Ø350	3,3	5m (M8)	PCS 50	231,90	7,50	132M4C	6,0	11166	524	468				
		4,2	5m (M8)			181,20	9,20	132M4	7,7	10703		524			
		5,3	5m (M8)			146,60	11,00	160M4B	9,5	10353		566			
		6,7	5m (M8)			114,50	15,00	160L4A	12,2	11027		573			
		8,4	5m (M8)			91,90	18,50	180M4A	15,2	10915		614			
	Ø360	3,7	3m (M6)	PCS 25	215,80	7,50	132M4C	6,5	10391	296	466				
		4,5	3m (M6)			174,50	9,20	132M4	8,0	10307		296			
		5,7	3m (M6)			138,30	11,00	160M4B	10,1	9767		338			
		7,1	1Am (M4)			110,80	15,00	160L4A	12,6	10670		345			
		3,4	5m (M8)			PCS 50	231,90	7,50	132M4C	6,0		11166	524	468	
	4,4	5m (M8)	181,20	9,20	132M4			7,7	10703	524					
	5,4	5m (M8)	146,60	11,00	160M4B			9,5	10353	566					
	6,9	5m (M8)	114,50	15,00	160L4A			12,2	11027	573					
	8,6	5m (M8)	91,90	18,50	180M4A			15,2	10915	614					
	Ø370	3,5	5m (M8)	PCS 50	231,90	7,50	132M4C	6,0	11166	524	468				
	Ø380	3,9	3m (M6)	PCS 25	215,80	7,50	132M4C	6,5	10391	296	466				
		4,8	3m (M6)			174,50	9,20	132M4	8,0	10307		296			
		7,5	1Am (M4)			110,80	15,00	160L4A	12,6	10670		345			
		3,6	5m (M8)			PCS 50	231,90	7,50	132M4C	6,0		11166	524	468	
		4,6	5m (M8)					181,20	9,20	132M4		7,7	10703		524
	5,7	5m (M8)	146,60	11,00	160M4B			9,5	10353	566					
	7,3	5m (M8)	114,50	15,00	160L4A			12,2	11027	573					
	9,1	5m (M8)	91,90	18,50	180M4A			15,2	10915	614					
	Ø400	5,0	2m (M5)	PCS 25	174,50	11,00	160M4B	8,0	12324	338	466				
		7,9	1Am (M4)			110,80	15,00	160L4A	12,6	10670		345			
		3,8	5m (M8)			PCS 50	231,90	7,50	132M4C	6,0		11166	524	468	
		4,9	5m (M8)					181,20	9,20	132M4		7,7	10703		524
		6,0	4m (M7)					146,60	15,00	160L4A		9,5	14118		573
	7,7	5m (M8)	114,50	15,00	160L4A			12,2	11027	573					
	9,6	5m (M8)	91,90	18,50	180M4A			15,2	10915	614					
Ø420	5,3	2m (M5)	PCS 25	174,50	11,00	160M4B	8,0	12324	338	466					
	4,0	5m (M8)	PCS 50	231,90	7,50	132M4C	6,0	11166	524	468					
	5,1	4m (M7)			181,20	11,00	160M4B	7,7	12797		566				
	6,3	4m (M7)			146,60	15,00	160L4A	9,5	14118		573				
	8,1	4m (M7)			114,50	18,50	180M4A	12,2	13600		614				
10,1	4m (M7)	91,90			22,00	180M4B	15,2	12981	623						
Ø440	5,5	2m (M5)	PCS 25	174,50	11,00	160M4B	8,0	12324	338	466					
	4,2	4m (M7)	PCS 50	231,90	9,20	132M4	6,0	13698	524	468					
	5,3	4m (M7)			181,20	11,00	160M4B	7,7	12797		566				
	6,6	4m (M7)			146,60	15,00	160L4A	9,5	14118		573				
	8,5	4m (M7)			114,50	18,50	180M4A	12,2	13600		614				
10,5	4m (M7)	91,90			22,00	180M4B	15,2	12981	623						
Ø450	5,7	2m (M5)	PCS 25	174,50	11,00	160M4B	8,0	12324	338	466					
	4,3	4m (M7)	PCS 50	231,90	9,20	132M4	6,0	13698	524	468					
	5,5	4m (M7)			181,20	11,00	160M4B	7,7	12797		566				
	6,8	4m (M7)			146,60	15,00	160L4A	9,5	14118		573				
	8,6	4m (M7)			114,50	18,50	180M4A	12,2	13600		614				
10,8	4m (M7)	91,90			22,00	180M4B	15,2	12981	623						
Ø480	4,6	4m (M7)	PCS 50	231,90	9,20	132M4	6,0	13698	524	468					
	5,8	4m (M7)			181,20	11,00	160M4B	7,7	12797		566				
	7,2	4m (M7)			146,60	15,00	160L4A	9,5	14118		573				
	9,2	4m (M7)			114,50	18,50	180M4A	12,2	13600		614				
	11,5	4m (M7)			91,90	22,00	180M4B	15,2	12981		623				
Ø500	4,7	4m (M7)	PCS 50	231,90	9,20	132M4	6,0	13698	524	468					
	6,1	3m (M6)			181,20	15,00	160L4A	7,7	17450		573				
	7,5	4m (M7)			146,60	15,00	160L4A	9,5	14118		573				
	9,6	4m (M7)			114,50	18,50	180M4A	12,2	13600		614				
Ø520	6,3	3m (M6)	PCS 50	181,20	15,00	160L4A	7,7	17450	573	468					
	7,8	4m (M7)			146,60	15,00	160L4A	9,5	14118		573				
	10,0	3m (M6)			114,50	22,00	180M4B	12,2	16173		623				





10 - 12,5 t

 t	D _T [mm]	V _h [m/min]	FEM (ISO)	Tip / Type / Typ	i _{ges}	P ₁ [kW]	IE2 - IE3 MOTOR	n ₂ (n1:1400) [r.p.m]	M ₂ [Nm]	 Kg ~	 mm					
10 t	Ø550	6,7	3m (M6)	PCS 50	181,20	15,00	160L4A	7,7	17450	573	468					
		10,6	3m (M6)									22,00	180M4B	12,2	16173	623
	Ø580	7,0	3m (M6)	PCS 50	181,20	15,00	160L4A	7,7	17450	573	468					
		11,1	3m (M6)		114,50	22,00	180M4B	12,2	16173	623						
	Ø600	7,3	3m (M6)	PCS 50	181,20	15,00	160L4A	7,7	17450	573	468					
		11,5	3m (M6)		114,50	22,00	180M4B	12,2	16173	623						
12,5 t	Ø200	2,6	1Am (M4)	PCS 20	168,30	7,50	132M4C	8,3	8104	261	464					
		3,3	1Am (M4)									9,20	132M4	10,6	7832	261
		4,0	1Am (M4)									11,00	160M4B	12,8	7719	304
	Ø210	2,7	1Am (M4)	PCS 20	168,30	7,50	132M4C	8,3	8104	261	464					
		3,5	1Am (M4)									9,20	132M4	10,6	7832	261
		4,2	1Am (M4)									11,00	160M4B	12,8	7719	304
	Ø220	2,9	1Am (M4)	PCS 20	168,30	7,50	132M4C	8,3	8104	261	464					
		3,6	1Am (M4)									9,20	132M4	10,6	7832	261
		4,4	1Am (M4)									11,00	160M4B	12,8	7719	304
		2,2	4m (M7)	PCS 25	215,80	5,50	132M4B	6,5	7620	291	466					
	2,8	4m (M7)	7,50									132M4C	8,0	8403	296	
	3,5	4m (M7)	9,20									132M4	10,1	8169	296	
		4,4	4m (M7)		110,80	11,00	160M4B	12,6	7825	338						
	Ø230	3,0	1Am (M4)	PCS 20	168,30	7,50	132M4C	8,3	8104	261	464					
		3,8	1Am (M4)									9,20	132M4	10,6	7832	261
		4,6	1Am (M4)									11,00	160M4B	12,8	7719	304
		2,3	4m (M7)	PCS 25	215,80	5,50	132M4B	6,5	7620	291	466					
	2,9	4m (M7)	7,50									132M4C	8,0	8403	296	
	3,7	4m (M7)	9,20									132M4	10,1	8169	296	
		4,6	4m (M7)		110,80	11,00	160M4B	12,6	7825	338						
	Ø240	3,1	1Am (M4)	PCS 20	168,30	7,50	132M4C	8,3	8104	261	464					
		2,4	3m (M6)	PCS 25	215,80	7,50	132M4C	6,5	10391	296	466					
		3,0	4m (M7)									7,50	132M4C	8,0	8403	296
		3,8	4m (M7)									9,20	132M4	10,1	8169	296
	4,8	1Am (M4)		110,80	15,00	160L4A	12,6	10670	345							
Ø250	2,5	3m (M6)	PCS 25	215,80	7,50	132M4C	6,5	10391	296	466						
	3,2	4m (M7)									7,50	132M4C	8,0	8403	296	
	4,0	3m (M6)									11,00	160M4B	10,1	9767	338	
	5,0	1Am (M4)									15,00	160L4A	12,6	10670	345	
	2,4	5m (M8)	PCS 50	231,90	7,50	132M4C	6,0	11166	524	468						
3,0	5m (M8)	7,50									132M4C	7,7	8725	524		
3,8	5m (M8)	9,20									132M4	9,5	8659	524		
4,8	5m (M8)	15,00									160L4A	12,2	11027	573		
	6,0	5m (M8)		91,90	15,00	160L4A	15,2	8850	573							
Ø260	2,6	3m (M6)	PCS 25	215,80	7,50	132M4C	6,5	10391	296	466						
	3,3	3m (M6)									9,20	132M4	8,0	10307	296	
	4,1	3m (M6)									11,00	160M4B	10,1	9767	338	
	5,2	1Am (M4)									15,00	160L4A	12,6	10670	345	
	2,5	5m (M8)	PCS 50	231,90	7,50	132M4C	6,0	11166	524	468						
	3,2	5m (M8)									7,50	132M4C	7,7	8725	524	
3,9	5m (M8)	9,20									132M4	9,5	8659	524		
5,0	5m (M8)	15,00									160L4A	12,2	11027	573		
	6,2	5m (M8)		91,90	15,00	160L4A	15,2	8850	573							
Ø270	2,8	3m (M6)	PCS 25	215,80	7,50	132M4C	6,5	10391	296	466						
	3,4	3m (M6)									9,20	132M4	8,0	10307	296	
	4,3	3m (M6)									11,00	160M4B	10,1	9767	338	
	5,4	1Am (M4)									15,00	160L4A	12,6	10670	345	
	2,6	5m (M8)	PCS 50	231,90	7,50	132M4C	6,0	11166	524	468						
	3,3	5m (M8)									7,50	132M4	7,7	10703	524	
	4,1	5m (M8)									11,00	160M4B	9,5	10353	566	
	5,2	5m (M8)									15,00	160L4A	12,2	11027	573	
	6,5	5m (M8)		91,90	18,50	180M4A	15,2	10915	614							





12,5 t

 12,5 t	D _T [mm]	V _h [m/min]	FEM (ISO)	Tip / Type / Typ	i _{ges}	P ₁ [kW]	IE2 - IE3 MOTOR	n ₂ (n1:1400) [r.p.m]	M ₂ [Nm]	 Kg ~	 mm	
12,5 t	Ø280	2,9	3m (M6)	PCS 25	215,80	7,50	132M4C	6,5	10391	296	466	
		3,5	3m (M6)		174,50	9,20	132M4	8,0	10307	296		
		4,5	3m (M6)		138,30	11,00	160M4B	10,1	9767	338		
		5,6	1Am (M4)		110,80	15,00	160L4A	12,6	10670	345		
		2,7	5m (M8)	PCS 50	231,90	7,50	132M4C	6,0	11166	524		468
		3,4	5m (M8)		181,20	9,20	132M4	7,7	10703	524		
		4,2	5m (M8)		146,60	11,00	160M4B	9,5	10353	566		
		5,4	5m (M8)		114,50	15,00	160L4A	12,2	11027	573		
	6,7	5m (M8)	91,90	18,50	180M4A	15,2	10915	614				
	Ø290	3,0	3m (M6)	PCS 25	215,80	7,50	132M4C	6,5	10391	296	466	
		3,7	3m (M6)		174,50	9,20	132M4	8,0	10307	296		
		4,6	3m (M6)		138,30	11,00	160M4B	10,1	9767	338		
		5,8	1Am (M4)		110,80	15,00	160L4A	12,6	10670	345		
		2,8	5m (M8)	PCS 50	231,90	7,50	132M4C	6,0	11166	524		468
		3,5	5m (M8)		181,20	9,20	132M4	7,7	10703	524		
		4,4	5m (M8)		146,60	11,00	160M4B	9,5	10353	566		
		5,6	5m (M8)		114,50	15,00	160L4A	12,2	11027	573		
	6,9	5m (M8)	91,90	18,50	180M4A	15,2	10915	614				
	Ø300	3,1	3m (M6)	PCS 25	215,80	7,50	132M4C	6,5	10391	296	466	
		3,8	3m (M6)		174,50	9,20	132M4	8,0	10307	296		
		6,0	1Am (M4)		110,80	15,00	160L4A	12,6	10670	345		
		2,8	5m (M8)		PCS 50	231,90	7,50	132M4C	6,0	11166		524
		3,6	5m (M8)	181,20		9,20	132M4	7,7	10703	524		
		4,5	5m (M8)	146,60		11,00	160M4B	9,5	10353	566		
5,8		5m (M8)	114,50	15,00		160L4A	12,2	11027	573			
7,2		5m (M8)	91,90	18,50	180M4A	15,2	10915	614				
Ø310	3,2	3m (M6)	PCS 25	215,80	7,50	132M4C	6,5	10391	296	466		
	3,9	3m (M6)		174,50	9,20	132M4	8,0	10307	296			
	6,2	1Am (M4)		110,80	15,00	160L4A	12,6	10670	345			
	2,9	5m (M8)		PCS 50	231,90	7,50	132M4C	6,0	11166		524	468
	3,8	5m (M8)	181,20		9,20	132M4	7,7	10703	524			
	4,7	5m (M8)	146,60		11,00	160M4B	9,5	10353	566			
	6,0	5m (M8)	114,50		15,00	160L4A	12,2	11027	573			
	7,4	5m (M8)	91,90	18,50	180M4A	15,2	10915	614				
Ø320	4,0	2m (M5)	PCS 25	174,50	11,00	160M4B	8,0	12324	338	466		
	6,4	1Am (M4)		110,80	15,00	160L4A	12,6	10670	345			
	3,0	5m (M8)	PCS 50	231,90	7,50	132M4C	6,0	11166	524	468		
	3,9	5m (M8)		181,20	9,20	132M4	7,7	10703	524			
	4,8	4m (M7)		146,60	15,00	160L4A	9,5	14118	573			
	6,1	5m (M8)		114,50	15,00	160L4A	12,2	11027	573			
	7,7	5m (M8)		91,90	18,50	180M4A	15,2	10915	614			
	4,2	2m (M5)		PCS 25	174,50	11,00	160M4B	8,0	12324		338	466
Ø330	3,1	5m (M8)	PCS 50	231,90	7,50	132M4C	6,0	11166	524	468		
	4,0	4m (M7)		181,20	11,00	160M4B	7,7	12797	566			
	5,0	4m (M7)		146,60	15,00	160L4A	9,5	14118	573			
	6,3	5m (M8)		114,50	15,00	160L4A	12,2	11027	573			
	7,9	5m (M8)		91,90	18,50	180M4A	15,2	10915	614			
	Ø340	4,3		2m (M5)	PCS 25	174,50	11,00	160M4B	8,0		12324	338
3,2		4m (M7)	PCS 50	231,90	9,20	132M4	6,0	13698	524	468		
4,1		4m (M7)		181,20	11,00	160M4B	7,7	12797	566			
5,1		4m (M7)		146,60	15,00	160L4A	9,5	14118	573			
6,5		4m (M7)		114,50	18,50	180M4A	12,2	13600	614			
8,1		4m (M7)		91,90	22,00	180M4B	15,2	12981	623			
Ø350	4,4	2m (M5)		PCS 25	174,50	11,00	160M4B	8,0	12324		338	466
	3,3	4m (M7)	PCS 50	231,90	9,20	132M4	6,0	13698	524	468		
	4,2	4m (M7)		181,20	11,00	160M4B	7,7	12797	566			
	5,3	4m (M7)		146,60	15,00	160L4A	9,5	14118	573			
	6,7	4m (M7)		114,50	18,50	180M4A	12,2	13600	614			
	8,4	4m (M7)		91,90	22,00	180M4B	15,2	12981	623			
Ø360	4,5	2m (M5)		PCS 25	174,50	11,00	160M4B	8,0	12324		338	466





12,5 - 16 t



 t	D _T [mm]	V _h [m/min]	FEM (ISO)	Tip / Type / Typ	i _{ges}	P ₁ [kW]	IE2 - IE3 MOTOR	n ₂ (n1:1400) [r.p.m]	M ₂ [Nm]	 Kg ~	 mm		
12,5 t	Ø360	3,4	4m (M7)	PCS 50	231,90	9,20	132M4	6,0	13698	524	468		
		4,4	4m (M7)		181,20	11,00	160M4B	7,7	12797	566			
		5,4	4m (M7)		146,60	15,00	160L4A	9,5	14118	573			
		6,9	4m (M7)		114,50	18,50	180M4A	12,2	13600	614			
		8,6	4m (M7)		91,90	22,00	180M4B	15,2	12981	623			
	Ø370	3,5	4m (M7)	PCS 50	231,90	9,20	132M4	6,0	13698	524	468		
	Ø380	3,6	4m (M7)	PCS 50	231,90	9,20	132M4	6,0	13698	524	468		
		4,6	4m (M7)		181,20	11,00	160M4B	7,7	12797	566			
		5,7	4m (M7)		146,60	15,00	160L4A	9,5	14118	573			
		7,3	4m (M7)		114,50	18,50	180M4A	12,2	13600	614			
Ø400	3,8	4m (M7)	PCS 50	231,90	9,20	132M4	6,0	13698	524	468			
	4,9	3m (M6)		181,20	15,00	160L4A	7,7	17450	573				
	6,0	4m (M7)		146,60	15,00	160L4A	9,5	14118	573				
	7,7	4m (M7)		114,50	18,50	180M4A	12,2	13600	614				
Ø420	4,0	3m (M6)	PCS 50	231,90	11,00	160M4B	6,0	16377	566	468			
	5,1	3m (M6)		181,20	15,00	160L4A	7,7	17450	573				
	6,3	4m (M7)		146,60	15,00	160L4A	9,5	14118	573				
	8,1	3m (M6)		114,50	22,00	180M4B	12,2	16173	623				
Ø440	4,2	3m (M6)	PCS 50	231,90	11,00	160M4B	6,0	16377	566	468			
	5,3	3m (M6)		181,20	15,00	160L4A	7,7	17450	573				
	8,5	3m (M6)		114,50	22,00	180M4B	12,2	16173	623				
Ø450	4,3	3m (M6)	PCS 50	231,90	11,00	160M4B	6,0	16377	566	468			
	5,5	3m (M6)		181,20	15,00	160L4A	7,7	17450	573				
	8,6	3m (M6)		114,50	22,00	180M4B	12,2	16173	623				
Ø480	4,6	3m (M6)	PCS 50	231,90	11,00	160M4B	6,0	16377	566	468			
	5,8	3m (M6)		181,20	15,00	160L4A	7,7	17450	573				
	9,2	3m (M6)		114,50	22,00	180M4B	12,2	16173	623				
Ø500	6,1	3m (M6)	PCS 50	181,20	15,00	160L4A	7,7	17450	573	468			
Ø520	6,3	3m (M6)	PCS 50	181,20	15,00	160L4A	7,7	17450	573	468			
16 t	Ø220	2,2	3m (M6)	PCS 25	215,80	7,50	132M4C	6,5	10391	296	466		
		2,8	3m (M6)		174,50	9,20	132M4	8,0	10307	296			
		3,5	3m (M6)		138,30	11,00	160M4B	10,1	9767	338			
		4,4	1Am (M4)		110,80	15,00	160L4A	12,6	10670	345			
	Ø230	2,3	3m (M6)	PCS 25	215,80	7,50	132M4C	6,5	10391	296	466		
		2,9	3m (M6)		174,50	9,20	132M4	8,0	10307	296			
		3,7	3m (M6)		138,30	11,00	160M4B	10,1	9767	338			
		4,6	1Am (M4)		110,80	15,00	160L4A	12,6	10670	345			
	Ø240	2,4	3m (M6)	PCS 25	215,80	7,50	132M4C	6,5	10391	296	466		
		3,0	3m (M6)		174,50	9,20	132M4	8,0	10307	296			
		4,8	1Am (M4)		110,80	15,00	160L4A	12,6	10670	345			
	Ø250	3,2	2m (M5)	PCS 25	174,50	11,00	160M4B	8,0	12324	338	466		
		5,0	1Am (M4)		110,80	15,00	160L4A	12,6	10670	345			
		Ø250	2,4	5m (M8)	PCS 50	231,90	7,50	132M4C	6,0	11166	524	468	
			3,0	5m (M8)		181,20	9,20	132M4	7,7	10703	524		
			3,8	4m (M7)		146,60	15,00	160L4A	9,5	14118	573		
	4,8		5m (M8)	114,50		15,00	160L4A	12,2	11027	573			
	Ø260	6,0	5m (M8)	PCS 25	91,90	18,50	180M4A	15,2	10915	614	466		
3,3		2m (M5)	174,50		11,00	160M4B	8,0	12324	338				
Ø260		2,5	5m (M8)		PCS 50	231,90	7,50	132M4C	6,0	11166		524	468
		3,2	4m (M7)			181,20	11,00	160M4B	7,7	12797		566	
		3,9	4m (M7)			146,60	15,00	160L4A	9,5	14118		573	
		5,0	5m (M8)			114,50	15,00	160L4A	12,2	11027		573	
	6,2	4m (M7)	91,90	22,00		180M4B	15,2	12981	623				
Ø270	3,4	2m (M5)	PCS 25	174,50	11,00	160M4B	8,0	12324	338	466			
	Ø270	2,6	4m (M7)	PCS 50	231,90	9,20	132M4	6,0	13698	524	468		
		3,3	4m (M7)		181,20	11,00	160M4B	7,7	12797	566			
		4,1	4m (M7)		146,60	15,00	160L4A	9,5	14118	573			
		5,2	4m (M7)		114,50	18,50	180M4A	12,2	13600	614			
		6,5	4m (M7)		91,90	22,00	180M4B	15,2	12981	623			



16 - 20 t

 t	D_T [mm]	V_h [m/min]	FEM (ISO)	Tip / Type / Typ	i_{ges}	P₁ [kW]	IE2 - IE3 MOTOR	n₂ (n1:1400) [r.p.m]	M₂ [Nm]	Kg ~	 mm
16 t	Ø280	3,5	2m (M5)	PCS 25	174,50	11,00	160M4B	8,0	12324	338	466
		2,7	4m (M7)	PCS 50	231,90	9,20	132M4	6,0	13698	524	468
		3,4	4m (M7)		181,20	11,00	160M4B	7,7	12797	566	
		4,2	4m (M7)		146,60	15,00	160L4A	9,5	14118	573	
		5,4	4m (M7)		114,50	18,50	180M4A	12,2	13600	614	
	6,7	4m (M7)	91,90	22,00	180M4B	15,2	12981	623			
	Ø290	3,7	2m (M5)	PCS 25	174,50	11,00	160M4B	8,0	12324	338	466
		2,8	4m (M7)	PCS 50	231,90	9,20	132M4	6,0	13698	524	468
		3,5	4m (M7)		181,20	11,00	160M4B	7,7	12797	566	
		4,4	4m (M7)		146,60	15,00	160L4A	9,5	14118	573	
		5,6	4m (M7)		114,50	18,50	180M4A	12,2	13600	614	
	6,9	4m (M7)	91,90	22,00	180M4B	15,2	12981	623			
	Ø300	2,8	4m (M7)	PCS 50	231,90	9,20	132M4	6,0	13698	524	468
		3,6	4m (M7)		181,20	11,00	160M4B	7,7	12797	566	
		4,5	4m (M7)		146,60	15,00	160L4A	9,5	14118	573	
		5,8	4m (M7)		114,50	18,50	180M4A	12,2	13600	614	
		7,2	4m (M7)	91,90	22,00	180M4B	15,2	12981	623		
	Ø310	2,9	4m (M7)	PCS 50	231,90	9,20	132M4	6,0	13698	524	468
		3,8	3m (M6)		181,20	15,00	160L4A	7,7	17450	573	
		4,7	4m (M7)		146,60	15,00	160L4A	9,5	14118	573	
6,0		4m (M7)	114,50		18,50	180M4A	12,2	13600	614		
Ø320	3,0	4m (M7)	PCS 50	231,90	9,20	132M4	6,0	13698	524	468	
	3,9	3m (M6)		181,20	15,00	160L4A	7,7	17450	573		
	4,8	4m (M7)		146,60	15,00	160L4A	9,5	14118	573		
	6,1	4m (M7)		114,50	18,50	180M4A	12,2	13600	614		
Ø330	3,1	3m (M6)	PCS 50	231,90	11,00	160M4B	6,0	16377	566	468	
	4,0	3m (M6)		181,20	15,00	160L4A	7,7	17450	573		
	5,0	4m (M7)		146,60	15,00	160L4A	9,5	14118	573		
	6,3	3m (M6)		114,50	22,00	180M4B	12,2	16173	623		
Ø340	3,2	3m (M6)	PCS 50	231,90	11,00	160M4B	6,0	16377	566	468	
	4,1	3m (M6)		181,20	15,00	160L4A	7,7	17450	573		
	6,5	3m (M6)		114,50	22,00	180M4B	12,2	16173	623		
Ø350	3,3	3m (M6)	PCS 50	231,90	11,00	160M4B	6,0	16377	566	468	
	4,2	3m (M6)		181,20	15,00	160L4A	7,7	17450	573		
	6,7	3m (M6)		114,50	22,00	180M4B	12,2	16173	623		
Ø360	3,4	3m (M6)	PCS 50	231,90	11,00	160M4B	6,0	16377	566	468	
	4,4	3m (M6)		181,20	15,00	160L4A	7,7	17450	573		
	6,9	3m (M6)		114,50	22,00	180M4B	12,2	16173	623		
Ø370	3,5	3m (M6)	PCS 50	231,90	11,00	160M4B	6,0	16377	566	468	
Ø380	3,6	3m (M6)	PCS 50	231,90	11,00	160M4B	6,0	16377	566	468	
	4,6	3m (M6)		181,20	15,00	160L4A	7,7	17450	573		
	7,3	3m (M6)		114,50	22,00	180M4B	12,2	16173	623		
Ø400	4,9	3m (M6)	PCS 50	181,20	15,00	160L4A	7,7	17450	573	468	
20 t	Ø220	2,8	2m (M5)	PCS 25	174,50	11,00	160M4B	8,0	12324	338	466
	Ø230	2,9	2m (M5)	PCS 25	174,50	11,00	160M4B	8,0	12324	338	466
	Ø250	2,4	4m (M7)	PCS 50	231,90	9,20	132M4	6,0	13698	524	468
		3,0	3m (M6)		181,20	15,00	160L4A	7,7	17450	573	
		3,8	4m (M7)		146,60	15,00	160L4A	9,5	14118	573	
		4,8	4m (M7)		114,50	18,50	180M4A	12,2	13600	614	
	Ø260	2,5	4m (M7)	PCS 50	231,90	9,20	132M4	6,0	13698	524	468
		3,2	3m (M6)		181,20	15,00	160L4A	7,7	17450	573	
		3,9	4m (M7)		146,60	15,00	160L4A	9,5	14118	573	
		5,0	3m (M6)		114,50	22,00	180M4B	12,2	16173	623	
	Ø270	2,6	3m (M6)	PCS 50	231,90	11,00	160M4B	6,0	16377	566	468
		3,3	3m (M6)		181,20	15,00	160L4A	7,7	17450	573	
5,2		3m (M6)	114,50		22,00	180M4B	12,2	16173	623		
Ø280	2,7	3m (M6)	PCS 50	231,90	11,00	160M4B	6,0	16377	566	468	
	3,4	3m (M6)		181,20	15,00	160L4A	7,7	17450	573		
	5,4	3m (M6)		114,50	22,00	180M4B	12,2	16173	623		

20 - 25 t

 t	D_T [mm]	V_h [m/min]	FEM (ISO)	Tip / Type / Typ	i_{ges}	P₁ [kW]	IE2 - IE3 MOTOR	n₂ (n1:1400) [r.p.m]	M₂ [Nm]	Kg ~	 mm
20 t	Ø290	2,8	3m (M6)	PCS 50	231,90	11,00	160M4B	6,0	16377	566	468
		3,5	3m (M6)		181,20	15,00	160L4A	7,7	17450	573	
		5,6	3m (M6)		114,50	22,00	180M4B	12,2	16173	623	
	Ø300	2,8	3m (M6)	PCS 50	231,90	11,00	160M4B	6,0	16377	566	468
		3,6	3m (M6)		181,20	15,00	160L4A	7,7	17450	573	
5,8	3m (M6)	114,50	22,00	180M4B	12,2	16173	623				
Ø310	2,9	3m (M6)	PCS 50	231,90	11,00	160M4B	6,0	16377	566	468	
3,8	3m (M6)	181,20		15,00	160L4A	7,7	17450	573			
Ø320	3,9	3m (M6)	PCS 50	181,20	15,00	160L4A	7,7	17450	573	468	
Ø330	4,0	3m (M6)	PCS 50	181,20	15,00	160L4A	7,7	17450	573	468	
25 t	Ø250	3,0	3m (M6)	PCS 50	181,20	15,00	160L4A	7,7	17450	573	468
	Ø260	3,2	3m (M6)	PCS 50	181,20	15,00	160L4A	7,7	17450	573	468



A series of horizontal dotted lines for writing, spanning the width of the page.

4/1

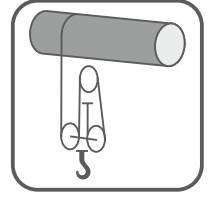

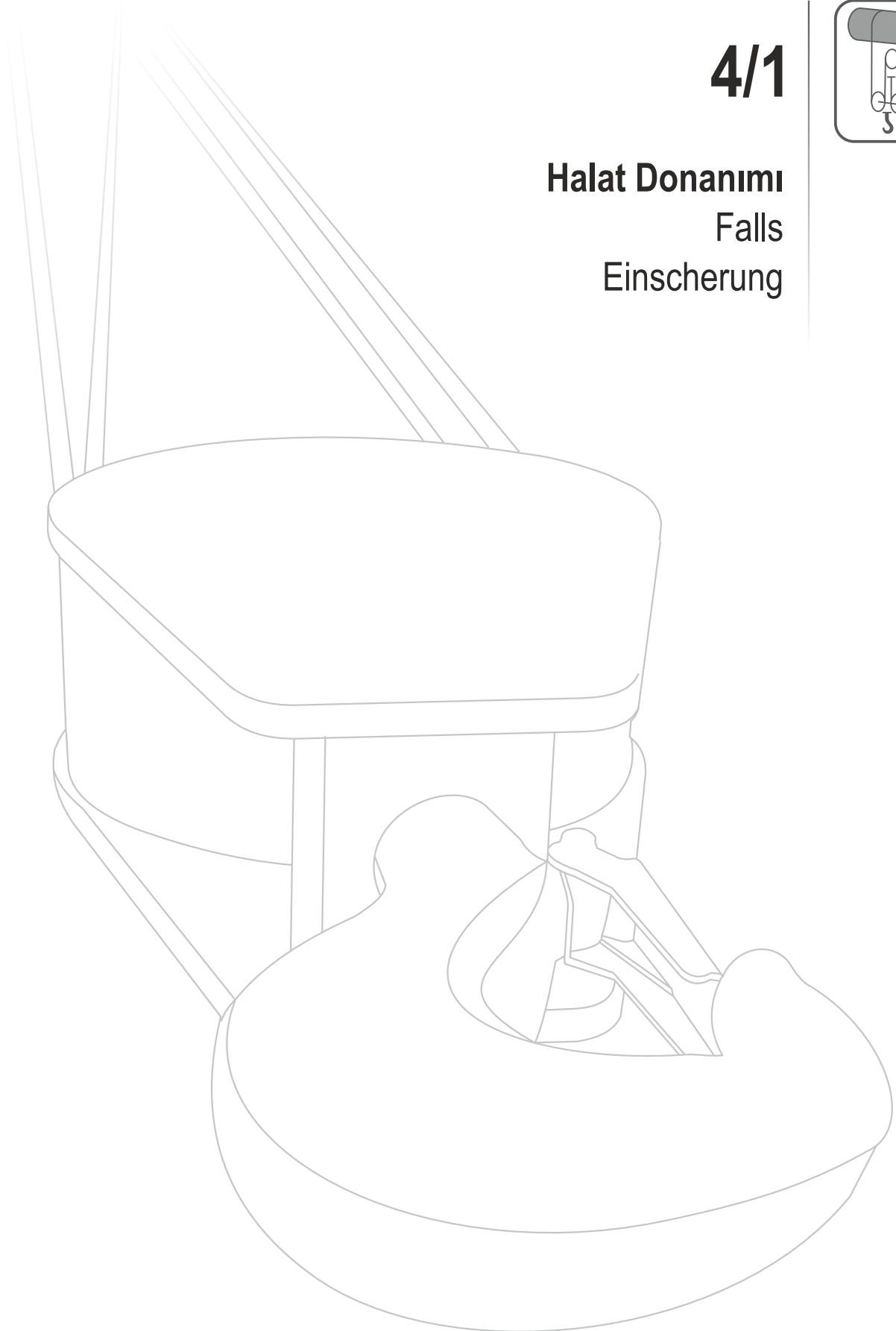

Halat Donanımı
Falls
Einschering







0,4 - 0,5 - 0,75 t

 t	D _T [mm]	V _h [m/min]	FEM (ISO)	Tip / Type / Typ	i _{ges}	P ₁ [kW]	IE2 - IE3 MOTOR	n ₂ (n1:1400) [r.p.m]	M ₂ [Nm]	 Kg ~	 mm
0,4 t	Ø230	3,5	5m (M8)	PCS 1	71,35	0,37	71M4B	19,6	169	34	456
0,5 t	Ø180	2,8	5m (M8)	PCS 1	71,35	0,37	71M4B	19,6	169	34	456
		4,3	5m (M8)		46,53	0,55	80M4B	30,1	164	38	
	Ø190	2,9	5m (M8)	PCS 1	71,35	0,37	71M4B	19,6	169	34	456
		4,5	5m (M8)		46,53	0,55	80M4B	30,1	164	38	
	Ø200	3,1	5m (M8)	PCS 1	71,35	0,37	71M4B	19,6	169	34	456
	Ø210	3,2	5m (M8)	PCS 1	71,35	0,37	71M4B	19,6	169	34	456
	Ø220	3,4	5m (M8)	PCS 1	71,35	0,37	71M4B	19,6	169	34	456
Ø230	3,5	5m (M8)	PCS 1	71,35	0,37	71M4B	19,6	169	34	456	
Ø240	4,1	5m (M8)	PCS 3	64,37	0,55	80M4B	21,7	227	51	458	
0,75 t	Ø120	1,8	5m (M8)	PCS 1	71,35	0,37	71M4B	19,6	169	34	456
		2,8	5m (M8)		46,53	0,55	80M4B	30,1	164	38	
	Ø130	2,0	5m (M8)	PCS 1	71,35	0,37	71M4B	19,6	169	34	456
		3,1	5m (M8)		46,53	0,55	80M4B	30,1	164	38	
	Ø140	2,2	5m (M8)	PCS 1	71,35	0,37	71M4B	19,6	169	34	456
		3,3	5m (M8)		46,53	0,55	80M4B	30,1	164	38	
	Ø150	2,3	5m (M8)	PCS 1	71,35	0,37	71M4B	19,6	169	34	456
		2,8	5m (M8)		58,78	0,55	80M4B	23,8	208	38	
		3,5	5m (M8)		46,53	0,55	80M4B	30,1	164	38	
		4,4	5m (M8)		37,54	0,75	80M4C	37,3	181	41	
	Ø160	2,5	5m (M8)	PCS 1	71,35	0,37	71M4B	19,6	169	34	456
		3,0	5m (M8)		58,78	0,55	80M4B	23,8	208	38	
		3,8	5m (M8)		46,53	0,55	80M4B	30,1	164	38	
	Ø160	4,7	5m (M8)	PCS 3	37,54	0,75	80M4C	37,3	181	41	458
		2,7	5m (M8)		64,37	0,55	80M4B	21,7	227	51	
	Ø170	2,6	5m (M8)	PCS 1	71,35	0,37	71M4B	19,6	169	34	456
		3,2	5m (M8)		58,78	0,55	80M4B	23,8	208	38	
		4,0	5m (M8)		46,53	0,55	80M4B	30,1	164	38	
		5,0	5m (M8)		37,54	0,75	80M4C	37,3	181	41	
	Ø170	2,9	5m (M8)	PCS 3	64,37	0,55	80M4B	21,7	227	51	458
	Ø180	2,8	5m (M8)	PCS 1	71,35	0,55	80M4B	19,6	252	38	456
		3,4	5m (M8)		58,78	0,55	80M4B	23,8	208	38	
		4,3	5m (M8)		46,53	0,75	80M4C	30,1	224	41	
		5,3	5m (M8)		37,54	0,75	80M4C	37,3	181	41	
		3,1	5m (M8)		PCS 3	64,37	0,55	80M4B	21,7	227	
	Ø190	2,9	5m (M8)	PCS 1	71,35	0,55	80M4B	19,6	252	38	456
		3,6	5m (M8)		58,78	0,55	80M4B	23,8	208	38	
		4,5	5m (M8)		46,53	0,75	80M4C	30,1	224	41	
Ø190	3,2	5m (M8)	PCS 3	64,37	0,55	80M4B	21,7	227	51	458	
	4,2	5m (M8)		49,57	0,75	80M4C	28,2	239	54		
Ø200	2,7	5m (M8)	PCS 3	80,66	0,55	80M4B	17,4	285	51	458	
	3,4	5m (M8)		64,37	0,55	80M4B	21,7	227	51		
	4,4	5m (M8)		49,57	0,75	80M4C	28,2	239	54		
	5,6	5m (M8)		39,56	1,10	90L4B	35,4	279	59		
Ø210	2,9	5m (M8)	PCS 3	80,66	0,55	80M4B	17,4	285	51	458	
	3,6	5m (M8)		64,37	0,55	80M4B	21,7	227	51		
	4,7	5m (M8)		49,57	0,75	80M4C	28,2	239	54		
	5,8	5m (M8)		39,56	1,10	90L4B	35,4	279	59		
Ø220	3,0	5m (M8)	PCS 3	80,66	0,55	80M4B	17,4	285	51	458	
	3,8	5m (M8)		64,37	0,55	80M4B	21,7	227	51		
	4,9	5m (M8)		49,57	0,75	80M4C	28,2	239	54		
	6,1	5m (M8)		39,56	1,10	90L4B	35,4	279	59		
Ø230	3,1	5m (M8)	PCS 3	80,66	0,55	80M4B	17,4	285	51	458	
	3,9	5m (M8)		64,37	0,55	80M4B	21,7	227	51		
	5,1	5m (M8)		49,57	0,75	80M4C	28,2	239	54		
	6,4	5m (M8)		39,56	1,10	90L4B	35,4	279	59		





0,75 - 1 t

 t	D_T [mm]	V_h [m/min]	FEM (ISO)	Tip / Type / Typ	i_{ges}	P₁ [kW]	IE2 - IE3 MOTOR	n₂ (n1:1400) [r.p.m]	M₂ [Nm]	Kg ~	 mm		
0,75 t	Ø240	3,3	5m (M8)	PCS 3	80,66	0,55	80M4B	17,4	285	51	458		
		4,1	5m (M8)		64,37	0,55	80M4B	21,7	227	51			
		5,3	5m (M8)		49,57	0,75	80M4C	28,2	239	54			
1 t	Ø90	1,4	5m (M8)	PCS 1	71,35	0,37	71M4B	19,6	169	34	456		
	Ø100	1,5	5m (M8)	PCS 1	71,35	0,37	71M4B	19,6	169	34	456		
	Ø110		1,7	5m (M8)	PCS 1	71,35	0,37	71M4B	19,6	169	34	456	
			2,1	5m (M8)		58,78	0,55	80M4B	23,8	208	38		
			2,6	5m (M8)		46,53	0,55	80M4B	30,1	164	38		
			3,2	5m (M8)		37,54	0,75	80M4C	37,3	181	41		
	Ø120		1,8	5m (M8)	PCS 1	71,35	0,37	71M4B	19,6	169	34	456	
			2,2	5m (M8)		58,78	0,55	80M4B	23,8	208	38		
			2,8	5m (M8)		46,53	0,55	80M4B	30,1	164	38		
			3,5	5m (M8)		37,54	0,75	80M4C	37,3	181	41		
			2,0	5m (M8)		PCS 3	64,37	0,55	80M4B	21,7	227		51
	Ø130		2,0	5m (M8)	PCS 1	71,35	0,37	71M4B	19,6	169	34	456	
			2,4	5m (M8)		58,78	0,55	80M4B	23,8	208	38		
			3,1	5m (M8)		46,53	0,55	80M4B	30,1	164	38		
			3,8	5m (M8)		37,54	0,75	80M4C	37,3	181	41		
			2,2	5m (M8)		PCS 3	64,37	0,55	80M4B	21,7	227		51
	Ø140		2,2	5m (M8)	PCS 1	71,35	0,55	80M4B	19,6	252	38	456	
			2,6	5m (M8)		58,78	0,55	80M4B	23,8	208	38		
			3,3	5m (M8)		46,53	0,75	80M4C	30,1	224	41		
			4,1	5m (M8)		37,54	0,75	80M4C	37,3	181	41		
	Ø140		2,4	5m (M8)	PCS 3	64,37	0,55	80M4B	21,7	227	51	458	
			3,1	5m (M8)		49,57	0,75	80M4C	28,2	239	54		
	Ø150		2,3	5m (M8)	PCS 1	71,35	0,55	80M4B	19,6	252	38	456	
			2,8	5m (M8)		58,78	0,55	80M4B	23,8	208	38		
			3,5	5m (M8)		46,53	0,75	80M4C	30,1	224	41		
			4,4	5m (M8)		37,54	1,10	90L4B	37,3	265	46		
			2,0	5m (M8)		PCS 3	80,66	0,55	80M4B	17,4	285		51
	2,6	5m (M8)	64,37	0,55	80M4B		21,7	227	51				
3,3	5m (M8)	49,57	0,75	80M4C	28,2		239	54					
4,2	5m (M8)	39,56	1,10	90L4B	35,4		279	59					
Ø160		2,5	5m (M8)	PCS 1	71,35	0,55	80M4B	19,6	252	38	456		
		3,0	5m (M8)		58,78	0,55	80M4B	23,8	208	38			
		3,8	5m (M8)		46,53	0,75	80M4C	30,1	224	41			
		4,7	5m (M8)		37,54	1,10	90L4B	37,3	265	46			
		2,2	5m (M8)		PCS 3	80,66	0,55	80M4B	17,4	285		51	458
2,7	5m (M8)	64,37	0,55	80M4B		21,7	227	51					
3,5	5m (M8)	49,57	0,75	80M4C		28,2	239	54					
4,4	5m (M8)	39,56	1,10	90L4B		35,4	279	59					
Ø170		2,6	5m (M8)	PCS 1	71,35	0,55	80M4B	19,6	252	38	456		
		3,2	5m (M8)		58,78	0,75	80M4C	23,8	283	41			
		4,0	5m (M8)		46,53	0,75	80M4C	30,1	224	41			
		5,0	5m (M8)		37,54	1,10	90L4B	37,3	265	46			
		2,3	5m (M8)		PCS 3	80,66	0,55	80M4B	17,4	285		51	458
2,9	5m (M8)	64,37	0,55	80M4B		21,7	227	51					
3,8	5m (M8)	49,57	0,75	80M4C		28,2	239	54					
4,7	5m (M8)	39,56	1,10	90L4B		35,4	279	59					
Ø180		2,8	5m (M8)	PCS 1	71,35	0,55	80M4B	19,6	252	38	456		
		3,4	5m (M8)		58,78	0,75	80M4C	23,8	283	41			
		2,5	5m (M8)		PCS 3	80,66	0,55	80M4B	17,4	285		51	458
		3,1	5m (M8)			64,37	0,55	80M4B	21,7	227		51	
		4,0	5m (M8)			49,57	0,75	80M4C	28,2	239		54	
5,0	5m (M8)	39,56	1,10	90L4B		35,4	279	59					
Ø190		2,9	5m (M8)	PCS 1	71,35	0,55	80M4B	19,6	252	38	456		
		3,6	5m (M8)		58,78	0,75	80M4C	23,8	283	41			





1 - 1,25 t

 t	D _T [mm]	V _h [m/min]	FEM (ISO)	Tip / Type / Typ	i _{ges}	P ₁ [kW]	IE2 - IE3 MOTOR	n ₂ (n1:1400) [r.p.m]	M ₂ [Nm]	 Kg ~	 mm
1 t	Ø190	2,6	5m (M8)	PCS 3	80,66	0,55	80M4B	17,4	285	51	458
		3,2	5m (M8)		64,37	0,75	80M4C	21,7	310	54	
		4,2	5m (M8)		49,57	1,10	90L4B	28,2	350	59	
		5,3	5m (M8)		39,56	1,10	90L4B	35,4	279	59	
	Ø200	2,7	5m (M8)	PCS 3	80,66	0,55	80M4B	17,4	285	51	458
		3,4	5m (M8)		64,37	0,75	80M4C	21,7	310	54	
		4,4	5m (M8)		49,57	1,10	90L4B	28,2	350	59	
		5,6	5m (M8)		39,56	1,10	90L4B	35,4	279	59	
	Ø210	2,9	5m (M8)	PCS 3	80,66	0,55	80M4B	17,4	285	51	458
		3,6	5m (M8)		64,37	0,75	80M4C	21,7	310	54	
4,7		5m (M8)	49,57		1,10	90L4B	28,2	350	59		
5,8		5m (M8)	39,56		1,10	90L4B	35,4	279	59		
Ø220	3,0	5m (M8)	PCS 3	80,66	0,55	80M4B	17,4	285	51	458	
	3,8	5m (M8)		64,37	0,75	80M4C	21,7	310	54		
	4,9	5m (M8)		49,57	1,10	90L4B	28,2	350	59		
	6,1	5m (M8)		39,56	1,50	90L4C	35,4	381	61		
Ø230	3,1	5m (M8)	PCS 3	80,66	0,75	80M4C	17,4	388	54	458	
	3,9	5m (M8)		64,37	0,75	80M4C	21,7	310	54		
	5,1	5m (M8)		49,57	1,10	90L4B	28,2	350	59		
	6,4	5m (M8)		39,56	1,50	90L4C	35,4	381	61		
Ø240	3,3	5m (M8)	PCS 3	80,66	0,75	80M4C	17,4	388	54	458	
	4,1	5m (M8)		64,37	0,75	80M4C	21,7	310	54		
Ø350	4,2	5m (M8)	PCS 5	91,70	1,10	90L4B	15,3	648	87	460	
Ø360	4,3	5m (M8)	PCS 5	91,70	1,10	90L4B	15,3	648	87	460	
Ø380	4,6	5m (M8)	PCS 5	91,70	1,10	90L4B	15,3	648	87	460	
1,25 t	Ø90	1,4	5m (M8)	PCS 1	71,35	0,37	71M4B	19,6	169	34	456
		1,7	5m (M8)		58,78	0,55	80M4B	23,8	208	38	
		2,1	5m (M8)		46,53	0,55	80M4B	30,1	164	38	
		2,6	5m (M8)		37,54	0,75	80M4C	37,3	181	41	
	Ø100	1,5	5m (M8)	PCS 1	71,35	0,37	71M4B	19,6	169	34	456
		1,9	5m (M8)		58,78	0,55	80M4B	23,8	208	38	
		2,4	5m (M8)		46,53	0,55	80M4B	30,1	164	38	
		2,9	5m (M8)		37,54	0,75	80M4C	37,3	181	41	
	Ø110	1,7	5m (M8)	PCS 1	71,35	0,55	80M4B	19,6	252	38	456
		2,1	5m (M8)		58,78	0,55	80M4B	23,8	208	38	
		2,6	5m (M8)		46,53	0,75	80M4C	30,1	224	41	
		3,2	5m (M8)		37,54	0,75	80M4C	37,3	181	41	
		1,9	5m (M8)	PCS 3	64,37	0,55	80M4B	21,7	227	51	458
	Ø120	1,8	5m (M8)	PCS 1	71,35	0,55	80M4B	19,6	252	38	456
		2,2	5m (M8)		58,78	0,55	80M4B	23,8	208	38	
		2,8	5m (M8)		46,53	0,75	80M4C	30,1	224	41	
		3,5	5m (M8)		37,54	1,10	90L4B	37,3	265	46	
		1,6	5m (M8)	PCS 3	80,66	0,55	80M4B	17,4	285	51	458
	2,0	5m (M8)	64,37		0,55	80M4B	21,7	227	51		
	2,7	5m (M8)	49,57		0,75	80M4C	28,2	239	54		
3,3	5m (M8)	39,56	1,10		90L4B	35,4	279	59			
Ø130	2,0	5m (M8)	PCS 1	71,35	0,55	80M4B	19,6	252	38	456	
	2,4	5m (M8)		58,78	0,55	80M4B	23,8	208	38		
	3,1	5m (M8)		46,53	0,75	80M4C	30,1	224	41		
	3,8	5m (M8)		37,54	1,10	90L4B	37,3	265	46		
	1,8	5m (M8)	PCS 3	80,66	0,55	80M4B	17,4	285	51	458	
2,2	5m (M8)	64,37		0,55	80M4B	21,7	227	51			
2,9	5m (M8)	49,57		0,75	80M4C	28,2	239	54			
3,6	5m (M8)	39,56		1,10	90L4B	35,4	279	59			
Ø140	2,2	5m (M8)	PCS 1	71,35	0,55	80M4B	19,6	252	38	456	
	2,6	5m (M8)		58,78	0,75	80M4C	23,8	283	41		
	3,3	5m (M8)		46,53	0,75	80M4C	30,1	224	41		
	4,1	5m (M8)		37,54	1,10	90L4B	37,3	265	46		





1,25 t

 1,25 t	D _T [mm]	V _h [m/min]	FEM (ISO)	Tip / Type / Typ	i _{ges}	P ₁ [kW]	IE2 - IE3 MOTOR	n ₂ (n1:1400) [r.p.m]	M ₂ [Nm]	 Kg ~	 mm
1,25 t	Ø140	1,9	5m (M8)	PCS 3	80,66	0,55	80M4B	17,4	285	51	458
		2,4	5m (M8)		64,37	0,55	80M4B	21,7	227	51	
		3,1	5m (M8)		49,57	0,75	80M4C	28,2	239	54	
		3,9	5m (M8)		39,56	1,10	90L4B	35,4	279	59	
	Ø150	2,3 2,8 3,5 4,4	5m (M8)	PCS 1	71,35	0,55	80M4B	19,6	252	38	456
			5m (M8)		58,78	0,75	80M4C	23,8	283	41	
			4m (M7)		46,53	1,10	90L4B	30,1	329	46	
			5m (M8)		37,54	1,10	90L4B	37,3	265	46	
	Ø150	2,0 2,6 3,3 4,2	5m (M8)	PCS 3	80,66	0,55	80M4B	17,4	285	51	458
			5m (M8)		64,37	0,75	80M4C	21,7	310	54	
			5m (M8)		49,57	1,10	90L4B	28,2	350	59	
			5m (M8)		39,56	1,10	90L4B	35,4	279	59	
	Ø160	2,5 3,0 3,8 4,7	5m (M8)	PCS 1	71,35	0,55	80M4B	19,6	252	38	456
			5m (M8)		58,78	0,75	80M4C	23,8	283	41	
			4m (M7)		46,53	1,10	90L4B	30,1	329	46	
			5m (M8)		37,54	1,10	90L4B	37,3	265	46	
	Ø160	2,2 2,7 3,5 4,4	5m (M8)	PCS 3	80,66	0,55	80M4B	17,4	285	51	458
			5m (M8)		64,37	0,75	80M4C	21,7	310	54	
			5m (M8)		49,57	1,10	90L4B	28,2	350	59	
			5m (M8)		39,56	1,10	90L4B	35,4	279	59	
	Ø170	2,6 3,2 4,0 5,0	4m (M7)	PCS 1	71,35	0,75	80M4C	19,6	344	41	456
			5m (M8)		58,78	0,75	80M4C	23,8	283	41	
			4m (M7)		46,53	1,10	90L4B	30,1	329	46	
			4m (M7)		37,54	1,50	90L4C	37,3	362	48	
	Ø170	2,3 2,9 3,8 4,7	5m (M8)	PCS 3	80,66	0,55	80M4B	17,4	285	51	458
			5m (M8)		64,37	0,75	80M4C	21,7	310	54	
			5m (M8)		49,57	1,10	90L4B	28,2	350	59	
			5m (M8)		39,56	1,10	90L4B	35,4	279	59	
Ø180	2,8	4m (M7)	PCS 1	71,35	0,75	80M4C	19,6	344	41	456	
		5m (M8)	PCS 3	80,66	0,55	80M4B	17,4	285	51	458	
	3,1	5m (M8)		64,37	0,75	80M4C	21,7	310	54		
	4,0	5m (M8)		49,57	1,10	90L4B	28,2	350	59		
5,0	5m (M8)	39,56	1,50	90L4C	35,4	381	61				
Ø190	2,9	4m (M7)	PCS 1	71,35	0,75	80M4C	19,6	344	41	456	
		5m (M8)	PCS 3	80,66	0,75	80M4C	17,4	388	54	458	
	3,2	5m (M8)		64,37	0,75	80M4C	21,7	310	54		
	4,2	5m (M8)		49,57	1,10	90L4B	28,2	350	59		
5,3	5m (M8)	39,56	1,50	90L4C	35,4	381	61				
Ø200	2,7 3,4 4,4 5,6	5m (M8)	PCS 3	80,66	0,75	80M4C	17,4	388	54	458	
		4m (M7)		64,37	1,10	90L4B	21,7	455	59		
		5m (M8)		49,57	1,10	90L4B	28,2	350	59		
		5m (M8)		39,56	1,50	90L4C	35,4	381	61		
Ø210	2,9 3,6 4,7 5,8	5m (M8)	PCS 3	80,66	0,75	80M4C	17,4	388	54	458	
		4m (M7)		64,37	1,10	90L4B	21,7	455	59		
		5m (M8)		49,57	1,10	90L4B	28,2	350	59		
		5m (M8)		39,56	1,50	90L4C	35,4	381	61		
Ø220	3,0 3,8 4,9 6,1	5m (M8)	PCS 3	80,66	0,75	80M4C	17,4	388	54	458	
		4m (M7)		64,37	1,10	90L4B	21,7	455	59		
		4m (M7)		49,57	1,50	90L4C	28,2	477	61		
		5m (M8)		39,56	1,50	90L4C	35,4	381	61		
Ø230	3,1 3,9 5,1 6,4	5m (M8)	PCS 3	80,66	0,75	80M4C	17,4	388	54	458	
		4m (M7)		64,37	1,10	90L4B	21,7	455	59		
		4m (M7)		49,57	1,50	90L4C	28,2	477	61		
		5m (M8)		39,56	1,50	90L4C	35,4	381	61		
Ø240	3,3	5m (M8)	PCS 3	80,66	0,75	80M4C	17,4	388	54	458	
Ø280	3,4	5m (M8)	PCS 5	91,70	1,10	90L4B	15,3	648	87	460	
Ø290	3,5	5m (M8)	PCS 5	91,70	1,10	90L4B	15,3	648	87	460	
Ø300	3,6 6,6	5m (M8)	PCS 5	91,70	1,10	90L4B	15,3	648	87	460	
		5m (M8)		50,10	2,20	100L4B	27,9	708	97		





1,25 - 1,6 t

 t	D _T [mm]	V _h [m/min]	FEM (ISO)	Tip / Type / Typ	i _{ges}	P ₁ [kW]	IE2 - IE3 MOTOR	n ₂ (n1:1400) [r.p.m]	M ₂ [Nm]	 Kg ~	 mm
1,25 t	Ø310	3,7	5m (M8)	PCS 5	91,70	1,10	90L4B	15,3	648	87	460
		6,8	5m (M8)		50,10	2,20	100L4B	27,9	708	97	
	Ø320	3,8	5m (M8)	PCS 5	91,70	1,10	90L4B	15,3	648	87	460
		7,0	5m (M8)		50,10	2,20	100L4B	27,9	708	97	
	Ø330	4,0	5m (M8)	PCS 5	91,70	1,10	90L4B	15,3	648	87	460
		7,2	5m (M8)		50,10	2,20	100L4B	27,9	708	97	
	Ø340	4,1	5m (M8)	PCS 5	91,70	1,10	90L4B	15,3	648	87	460
4,9		5m (M8)	75,60		1,50	90L4C	18,5	728	89		
7,5		5m (M8)	50,10		2,20	100L4B	27,9	708	97		
Ø350	3,4	5m (M8)	PCS 5	114,35	1,10	90L4B	12,2	808	87	460	
	4,2	5m (M8)		91,70	1,10	90L4B	15,3	648	87		
	5,1	5m (M8)		75,60	1,50	90L4C	18,5	728	89		
	7,7	5m (M8)		50,10	2,20	100L4B	27,9	708	97		
Ø360	3,5	5m (M8)	PCS 5	114,35	1,10	90L4B	12,2	808	87	460	
	4,3	5m (M8)		91,70	1,10	90L4B	15,3	648	87		
	5,2	5m (M8)		75,60	1,50	90L4C	18,5	728	89		
	6,5	5m (M8)		60,80	2,20	100L4B	23,0	859	97		
	7,9	5m (M8)		50,10	2,20	100L4B	27,9	708	97		
Ø380	3,7	5m (M8)	PCS 5	114,35	1,10	90L4B	12,2	808	87	460	
	4,6	5m (M8)		91,70	1,10	90L4B	15,3	648	87		
	5,5	5m (M8)		75,60	1,50	90L4C	18,5	728	89		
1,6 t	Ø90	1,4	5m (M8)	PCS 1	71,35	0,55	80M4B	19,6	252	38	456
		1,7	5m (M8)		58,78	0,55	80M4B	23,8	208	38	
		2,1	5m (M8)		46,53	0,75	80M4C	30,1	224	41	
		2,6	5m (M8)		37,54	1,10	90L4B	37,3	265	46	
	Ø100	1,5	5m (M8)	PCS 1	71,35	0,55	80M4B	19,6	252	38	456
		1,9	5m (M8)		58,78	0,55	80M4B	23,8	208	38	
		2,4	5m (M8)		46,53	0,75	80M4C	30,1	224	41	
		2,9	5m (M8)		37,54	1,10	90L4B	37,3	265	46	
	Ø110	1,7	5m (M8)	PCS 1	71,35	0,55	80M4B	19,6	252	38	456
		2,1	5m (M8)		58,78	0,75	80M4C	23,8	283	41	
		2,6	4m (M7)		46,53	1,10	90L4B	30,1	329	46	
		3,2	5m (M8)		37,54	1,10	90L4B	37,3	265	46	
	Ø110	1,5	5m (M8)	PCS 3	80,66	0,55	80M4B	17,4	285	51	458
		1,9	5m (M8)		64,37	0,55	80M4B	21,7	227	51	
		2,4	5m (M8)		49,57	0,75	80M4C	28,2	239	54	
		3,1	5m (M8)		39,56	1,10	90L4B	35,4	279	59	
	Ø120	1,8	5m (M8)	PCS 1	71,35	0,55	80M4B	19,6	252	38	456
		2,2	5m (M8)		58,78	0,75	80M4C	23,8	283	41	
		2,8	4m (M7)		46,53	1,10	90L4B	30,1	329	46	
		3,5	5m (M8)		37,54	1,10	90L4B	37,3	265	46	
	Ø120	1,6	5m (M8)	PCS 3	80,66	0,55	80M4B	17,4	285	51	458
		2,0	5m (M8)		64,37	0,75	80M4C	21,7	310	54	
		2,7	5m (M8)		49,57	1,10	90L4B	28,2	350	59	
		3,3	5m (M8)		39,56	1,10	90L4B	35,4	279	59	
Ø130	2,0	4m (M7)	PCS 1	71,35	0,75	80M4C	19,6	344	41	456	
	2,4	5m (M8)		58,78	0,75	80M4C	23,8	283	41		
	3,1	4m (M7)		46,53	1,10	90L4B	30,1	329	46		
	3,8	4m (M7)		37,54	1,50	90L4C	37,3	362	48		
Ø130	1,8	5m (M8)	PCS 3	80,66	0,55	80M4B	17,4	285	51	458	
	2,2	5m (M8)		64,37	0,75	80M4C	21,7	310	54		
	2,9	5m (M8)		49,57	1,10	90L4B	28,2	350	59		
	3,6	5m (M8)		39,56	1,10	90L4B	35,4	279	59		
Ø140	2,2	4m (M7)	PCS 1	71,35	0,75	80M4C	19,6	344	41	456	
	2,6	3m (M6)		58,78	1,10	90L4B	23,8	415	46		
	3,3	4m (M7)		46,53	1,10	90L4B	30,1	329	46		
	4,1	4m (M7)		37,54	1,50	90L4C	37,3	362	48		
Ø140	1,9	5m (M8)	PCS 3	80,66	0,55	80M4B	17,4	285	51	458	
	2,4	5m (M8)		64,37	0,75	80M4C	21,7	310	54		
	3,1	5m (M8)		49,57	1,10	90L4B	28,2	350	59		
	3,9	5m (M8)		39,56	1,50	90L4C	35,4	381	61		





1,6 t

 1,6 t	D _T [mm]	V _h [m/min]	FEM (ISO)	Tip / Type / Typ	i _{ges}	P ₁ [kW]	IE2 - IE3 MOTOR	n ₂ (n1:1400) [r.p.m]	M ₂ [Nm]	 Kg ~	 mm
1,6 t	Ø150	2,3	4m (M7)	PCS 1	71,35	0,75	80M4C	19,6	344	41	456
		2,8	3m (M6)		58,78	1,10	90L4B	23,8	415	46	
		3,5	4m (M7)		46,53	1,10	90L4B	30,1	329	46	
		4,4	4m (M7)		37,54	1,50	90L4C	37,3	362	48	
	Ø150	2,0	5m (M8)	PCS 3	80,66	0,75	80M4C	17,4	388	54	458
		2,6	5m (M8)		64,37	0,75	80M4C	21,7	310	54	
		3,3	5m (M8)		49,57	1,10	90L4B	28,2	350	59	
		4,2	5m (M8)		39,56	1,50	90L4C	35,4	381	61	
	Ø160	2,5	4m (M7)	PCS 1	71,35	0,75	80M4C	19,6	344	41	456
		3,0	3m (M6)		58,78	1,10	90L4B	23,8	415	46	
		3,8	3m (M6)		46,53	1,50	90L4C	30,1	448	48	
		4,7	4m (M7)		37,54	1,50	90L4C	37,3	362	48	
	Ø160	2,2	5m (M8)	PCS 3	80,66	0,75	80M4C	17,4	388	54	458
		2,7	4m (M7)		64,37	1,10	90L4B	21,7	455	59	
		3,5	5m (M8)		49,57	1,10	90L4B	28,2	350	59	
		4,4	5m (M8)		39,56	1,50	90L4C	35,4	381	61	
	Ø170	2,6	3m (M6)	PCS 1	71,35	1,10	90L4B	19,6	504	46	456
		3,2	3m (M6)		58,78	1,10	90L4B	23,8	415	46	
		4,0	3m (M6)		46,53	1,50	90L4C	30,1	448	48	
		5,0	4m (M7)		37,54	1,50	90L4C	37,3	362	48	
Ø170	2,3	5m (M8)	PCS 3	80,66	0,75	80M4C	17,4	388	54	458	
	2,9	4m (M7)		64,37	1,10	90L4B	21,7	455	59		
	3,8	5m (M8)		49,57	1,10	90L4B	28,2	350	59		
	4,7	5m (M8)		39,56	1,50	90L4C	35,4	381	61		
Ø180	2,5	5m (M8)	PCS 3	80,66	0,75	80M4C	17,4	388	54	458	
	3,1	4m (M7)		64,37	1,10	90L4B	21,7	455	59		
	4,0	4m (M7)		49,57	1,50	90L4C	28,2	477	61		
	5,0	5m (M8)		39,56	1,50	90L4C	35,4	381	61		
Ø190	2,6	5m (M8)	PCS 3	80,66	0,75	80M4C	17,4	388	54	458	
	3,2	4m (M7)		64,37	1,10	90L4B	21,7	455	59		
	4,2	4m (M7)		49,57	1,50	90L4C	28,2	477	61		
	5,3	3m (M6)		39,56	2,20	100L4B	35,4	559	69		
Ø200	2,7	3m (M6)	PCS 3	80,66	1,10	90L4B	17,4	570	59	458	
	3,4	4m (M7)		64,37	1,10	90L4B	21,7	455	59		
	4,4	4m (M7)		49,57	1,50	90L4C	28,2	477	61		
	5,6	3m (M6)		39,56	2,20	100L4B	35,4	559	69		
Ø210	2,9	3m (M6)	PCS 3	80,66	1,10	90L4B	17,4	570	59	458	
	3,6	4m (M7)		64,37	1,10	90L4B	21,7	455	59		
	4,7	4m (M7)		49,57	1,50	90L4C	28,2	477	61		
	5,8	3m (M6)		39,56	2,20	100L4B	35,4	559	69		
Ø220	3,0	3m (M6)	PCS 3	80,66	1,10	90L4B	17,4	570	59	458	
	3,8	4m (M7)		64,37	1,10	90L4B	21,7	455	59		
	4,9	4m (M7)		49,57	1,50	90L4C	28,2	477	61		
Ø220	2,6	5m (M8)	PCS 5	91,70	1,10	90L4B	15,3	648	87	460	
	Ø230	3,1	3m (M6)	PCS 3	80,66	1,10	90L4B	17,4	570	59	458
3,9		3m (M6)	64,37		1,50	90L4C	21,7	620	61		
2,8		5m (M8)	PCS 5	91,70	1,10	90L4B	15,3	648	87	460	
Ø240	2,9	5m (M8)	PCS 5	91,70	1,10	90L4B	15,3	648	87	460	
	5,3	5m (M8)		50,10	2,20	100L4B	27,9	708	97		
Ø250	3,0	5m (M8)	PCS 5	91,70	1,10	90L4B	15,3	648	87	460	
	5,5	5m (M8)		50,10	2,20	100L4B	27,9	708	97		
Ø260	3,1	5m (M8)	PCS 5	91,70	1,10	90L4B	15,3	648	87	460	
	3,8	5m (M8)		75,60	1,50	90L4C	18,5	728	89		
	5,7	5m (M8)		50,10	2,20	100L4B	27,9	708	97		
Ø270	3,2	5m (M8)	PCS 5	91,70	1,10	90L4B	15,3	648	87	460	
	3,9	5m (M8)		75,60	1,50	90L4C	18,5	728	89		
	5,9	5m (M8)		50,10	2,20	100L4B	27,9	708	97		





1,6 - 2 t

 t	D_T [mm]	V_h [m/min]	FEM (ISO)	Tip / Type / Typ	i_{ges}	P₁ [kW]	IE2 - IE3 MOTOR	n₂ (n1:1400) [r.p.m]	M₂ [Nm]	Kg ~	 mm
1,6 t	Ø280	2,7	5m (M8)	PCS 5	114,35	1,10	90L4B	12,2	808	87	460
		3,4	5m (M8)		91,70	1,10	90L4B	15,3	648	87	
		4,1	5m (M8)		75,60	1,50	90L4C	18,5	728	89	
		6,1	5m (M8)		50,10	2,20	100L4B	27,9	708	97	
	Ø290	2,8	5m (M8)	PCS 5	114,35	1,10	90L4B	12,2	808	87	460
		3,5	5m (M8)		91,70	1,10	90L4B	15,3	648	87	
		4,2	5m (M8)		75,60	1,50	90L4C	18,5	728	89	
		5,2	5m (M8)		60,80	2,20	100L4B	23,0	859	97	
	Ø300	2,9	5m (M8)	PCS 5	114,35	1,10	90L4B	12,2	808	87	460
		3,6	5m (M8)		91,70	1,10	90L4B	15,3	648	87	
		4,4	5m (M8)		75,60	1,50	90L4C	18,5	728	89	
		5,4	5m (M8)		60,80	2,20	100L4B	23,0	859	97	
Ø310	3,0	5m (M8)	PCS 5	114,35	1,10	90L4B	12,2	808	87	460	
	3,7	5m (M8)		91,70	1,10	90L4B	15,3	648	87		
	4,5	5m (M8)		75,60	1,50	90L4C	18,5	728	89		
	5,6	5m (M8)		60,80	2,20	100L4B	23,0	859	97		
Ø320	3,1	5m (M8)	PCS 5	114,35	1,10	90L4B	12,2	808	87	460	
	3,8	5m (M8)		91,70	1,50	90L4C	15,3	883	89		
	4,7	5m (M8)		75,60	1,50	90L4C	18,5	728	89		
	5,8	5m (M8)		60,80	2,20	100L4B	23,0	859	97		
Ø330	3,2	5m (M8)	PCS 5	114,35	1,10	90L4B	12,2	808	87	460	
	4,0	5m (M8)		91,70	1,50	90L4C	15,3	883	89		
	4,8	5m (M8)		75,60	1,50	90L4C	18,5	728	89		
	6,0	5m (M8)		60,80	2,20	100L4B	23,0	859	97		
Ø340	3,3	5m (M8)	PCS 5	114,35	1,10	90L4B	12,2	808	87	460	
	4,1	5m (M8)		91,70	1,50	90L4C	15,3	883	89		
	4,9	5m (M8)		75,60	1,50	90L4C	18,5	728	89		
	6,1	5m (M8)		60,80	2,20	100L4B	23,0	859	97		
Ø350	3,4	5m (M8)	PCS 5	114,35	1,10	90L4B	12,2	808	87	460	
	4,2	5m (M8)		91,70	1,50	90L4C	15,3	883	89		
	5,1	5m (M8)		75,60	2,20	100L4B	18,5	1068	97		
	6,3	5m (M8)		60,80	2,20	100L4B	23,0	859	97		
Ø360	3,5	5m (M8)	PCS 5	114,35	1,10	90L4B	12,2	808	87	460	
	4,3	5m (M8)		91,70	1,50	90L4C	15,3	883	89		
	5,2	5m (M8)		75,60	2,20	100L4B	18,5	1068	97		
	6,5	5m (M8)		60,80	2,20	100L4B	23,0	859	97		
Ø380	3,7	5m (M8)	PCS 5	114,35	1,10	90L4B	12,2	808	87	460	
	4,6	5m (M8)		91,70	1,50	90L4C	15,3	883	89		
2 t	Ø90	1,4	5m (M8)	PCS 1	71,35	0,55	80M4B	19,6	252	38	456
		1,7	5m (M8)		58,78	0,75	80M4C	23,8	283	41	
		2,1	4m (M7)		46,53	1,10	90L4B	30,1	329	46	
		2,6	5m (M8)		37,54	1,10	90L4B	37,3	265	46	
	Ø100	1,5	5m (M8)	PCS 1	71,35	0,55	80M4B	19,6	252	38	456
		1,9	5m (M8)		58,78	0,75	80M4C	23,8	283	41	
		2,4	4m (M7)		46,53	1,10	90L4B	30,1	329	46	
		2,9	5m (M8)		37,54	1,10	90L4B	37,3	265	46	
	Ø110	1,7	4m (M7)	PCS 1	71,35	0,75	80M4C	19,6	344	41	456
		2,1	5m (M8)		58,78	0,75	80M4C	23,8	283	41	
		2,6	4m (M7)		46,53	1,10	90L4B	30,1	329	46	
		3,2	4m (M7)		37,54	1,50	90L4C	37,3	362	48	
Ø110	1,5	5m (M8)	PCS 3	80,66	0,55	80M4B	17,4	285	51	458	
	1,9	5m (M8)		64,37	0,75	80M4C	21,7	310	54		
	2,4	5m (M8)		49,57	1,10	90L4B	28,2	350	59		
	3,1	5m (M8)		39,56	1,50	90L4C	35,4	381	61		





2 t

 2 t	D _T [mm]	V _h [m/min]	FEM (ISO)	Tip / Type / Typ	i _{ges}	P ₁ [kW]	IE2 - IE3 MOTOR	n ₂ (n1:1400) [r.p.m]	M ₂ [Nm]	 Kg ~	 mm
2 t	Ø120	1,8	4m (M7)	PCS 1	71,35	0,75	80M4C	19,6	344	41	456
		2,2	3m (M6)		58,78	1,10	90L4B	23,8	415	46	
		2,8	4m (M7)		46,53	1,10	90L4B	30,1	329	46	
		3,5	4m (M7)		37,54	1,50	90L4C	37,3	362	48	
	Ø120	1,6	5m (M8)	PCS 3	80,66	0,75	80M4C	17,4	388	54	458
		2,0	5m (M8)		64,37	0,75	80M4C	21,7	310	54	
		2,7	5m (M8)		49,57	1,10	90L4B	28,2	350	59	
		3,3	5m (M8)		39,56	1,50	90L4C	35,4	381	61	
	Ø130	2,0	4m (M7)	PCS 1	71,35	0,75	80M4C	19,6	344	41	456
		2,4	3m (M6)		58,78	1,10	90L4B	23,8	415	46	
		3,1	3m (M6)		46,53	1,50	90L4C	30,1	448	48	
		3,8	4m (M7)		37,54	1,50	90L4C	37,3	362	48	
	Ø130	1,8	5m (M8)	PCS 3	80,66	0,75	80M4C	17,4	388	54	458
		2,2	4m (M7)		64,37	1,10	90L4B	21,7	455	59	
		2,9	5m (M8)		49,57	1,10	90L4B	28,2	350	59	
		3,6	5m (M8)		39,56	1,50	90L4C	35,4	381	61	
	Ø140	2,2	3m (M6)	PCS 1	71,35	1,10	90L4B	19,6	504	46	456
		2,6	3m (M6)		58,78	1,10	90L4B	23,8	415	46	
		3,3	3m (M6)		46,53	1,50	90L4C	30,1	448	48	
		4,1	2m (M5)		37,54	2,20	100L4B	37,3	530	56	
Ø140	1,9	5m (M8)	PCS 3	80,66	0,75	80M4C	17,4	388	54	458	
	2,4	4m (M7)		64,37	1,10	90L4B	21,7	455	59		
	3,1	4m (M7)		49,57	1,50	90L4C	28,2	477	61		
	3,9	5m (M8)		39,56	1,50	90L4C	35,4	381	61		
Ø150	2,3	3m (M6)	PCS 1	71,35	1,10	90L4B	19,6	504	46	456	
	2,8	3m (M6)		58,78	1,10	90L4B	23,8	415	46		
	3,5	3m (M6)		46,53	1,50	90L4C	30,1	448	48		
	4,4	2m (M5)		37,54	2,20	100L4B	37,3	530	56		
Ø150	2,0	5m (M8)	PCS 3	80,66	0,75	80M4C	17,4	388	54	458	
	2,6	4m (M7)		64,37	1,10	90L4B	21,7	455	59		
	3,3	4m (M7)		49,57	1,50	90L4C	28,2	477	61		
	4,2	3m (M6)		39,56	2,20	100L4B	35,4	559	69		
Ø160	2,5	3m (M6)	PCS 1	71,35	1,10	90L4B	19,6	504	46	456	
	3,0	3m (M6)		58,78	1,10	90L4B	23,8	415	46		
	3,8	3m (M6)		46,53	1,50	90L4C	30,1	448	48		
Ø160	2,2	3m (M6)	PCS 3	80,66	1,10	90L4B	17,4	570	59	458	
	2,7	4m (M7)		64,37	1,10	90L4B	21,7	455	59		
	3,5	4m (M7)		49,57	1,50	90L4C	28,2	477	61		
	4,4	3m (M6)		39,56	2,20	100L4B	35,4	559	69		
Ø170	2,6	3m (M6)	PCS 1	71,35	1,10	90L4B	19,6	504	46	456	
	3,2	2m (M5)		58,78	1,50	90L4C	23,8	566	48		
	4,0	3m (M6)		46,53	1,50	90L4C	30,1	448	48		
Ø170	2,3	3m (M6)	PCS 3	80,66	1,10	90L4B	17,4	570	59	458	
	2,9	4m (M7)		64,37	1,10	90L4B	21,7	455	59		
	3,8	4m (M7)		49,57	1,50	90L4C	28,2	477	61		
	4,7	3m (M6)		39,56	2,20	100L4B	35,4	559	69		
Ø180	2,5	3m (M6)	PCS 3	80,66	1,10	90L4B	17,4	570	59	458	
	3,1	3m (M6)		64,37	1,50	90L4C	21,7	620	61		
	4,0	4m (M7)		49,57	1,50	90L4C	28,2	477	61		
	5,0	3m (M6)		39,56	2,20	100L4B	35,4	559	69		
Ø180	2,2	5m (M8)	PCS 5	91,70	1,10	90L4B	15,3	648	87	460	
Ø190	2,6	3m (M6)	PCS 3	80,66	1,10	90L4B	17,4	570	59	458	
	3,2	3m (M6)		64,37	1,50	90L4C	21,7	620	61		
	4,2	2m (M5)		49,57	2,20	100L4B	28,2	700	69		
	5,3	3m (M6)		39,56	2,20	100L4B	35,4	559	69		
Ø190	2,3	5m (M8)	PCS 5	91,70	1,10	90L4B	15,3	648	87	460	
	4,2	5m (M8)		50,10	2,20	100L4B	27,9	708	97		
Ø200	2,7	3m (M6)	PCS 3	80,66	1,10	90L4B	17,4	570	59	458	
	3,4	3m (M6)		64,37	1,50	90L4C	21,7	620	61		
	4,4	2m (M5)		49,57	2,20	100L4B	28,2	700	69		
	5,6	3m (M6)		39,56	2,20	100L4B	35,4	559	69		





2 t

 2 t	D _T [mm]	V _h [m/min]	FEM (ISO)	Tip / Type / Typ	i _{ges}	P ₁ [kW]	IE2 - IE3 MOTOR	n ₂ (n1:1400) [r.p.m]	M ₂ [Nm]	 Kg ~	 mm										
2 t	Ø200	2,4	5m (M8)	PCS 5	91,70	1,10	90L4B	15,3	648	87	460										
		4,4	5m (M8)									50,10	2,20	100L4B	27,9	708	97				
	Ø210	2,9 3,6 4,7 5,8	3m (M6)	PCS 3	80,66	1,10	90L4B	17,4	570	59	61	458									
			3m (M6)										64,37	1,50	90L4C	21,7	620	61			
			2m (M5)										49,57	2,20	100L4B	28,2	700	69			
			3m (M6)										39,56	2,20	100L4B	35,4	559	69			
	Ø220	2,5 3,1 4,6	5m (M8)	PCS 5	91,70	1,10	90L4B	15,3	648	87	89	460									
			5m (M8)										75,60	1,50	90L4C	18,5	728	89			
			5m (M8)										50,10	2,20	100L4B	27,9	708	97			
			5m (M8)										50,10	2,20	100L4B	27,9	708	97			
	Ø220	3,0 3,8	3m (M6)	PCS 3	80,66	1,10	90L4B	17,4	570	59	61	458									
			3m (M6)										64,37	1,50	90L4C	21,7	620	61			
			2,1										5m (M8)	PCS 5	114,35	1,10	90L4B	12,2	808	87	460
			2,6										5m (M8)		91,70	1,10	90L4B	15,3	648	87	
	3,2	5m (M8)	75,60	1,50	90L4C	18,5	728	89													
	4,8	5m (M8)	50,10	2,20	100L4B	27,9	708	97													
	Ø230	3,1 3,9	1Am (M4)	PCS 3	80,66	1,50	90L4C	17,4	777	61	61	458									
			3m (M6)										64,37	1,50	90L4C	21,7	620	61			
			2,2										5m (M8)	PCS 5	114,35	1,10	90L4B	12,2	808	87	460
			2,8										5m (M8)		91,70	1,10	90L4B	15,3	648	87	
3,3			5m (M8)										75,60		1,50	90L4C	18,5	728	89		
4,2	5m (M8)	60,80	2,20	100L4B	23,0	859	97														
5,0	5m (M8)	50,10	2,20	100L4B	27,9	708	97														
Ø240	2,3 2,9 3,5 4,3 5,3	5m (M8)	PCS 5	114,35	1,10	90L4B	12,2	808	87	87	460										
		5m (M8)										91,70	1,10	90L4B	15,3	648	87				
		5m (M8)										75,60	1,50	90L4C	18,5	728	89				
		5m (M8)										60,80	2,20	100L4B	23,0	859	97				
		5m (M8)										50,10	2,20	100L4B	27,9	708	97				
Ø250	2,4 3,0 3,6 4,5 5,5	5m (M8)	PCS 5	114,35	1,10	90L4B	12,2	808	87	87	460										
		5m (M8)										91,70	1,10	90L4B	15,3	648	87				
		5m (M8)										75,60	1,50	90L4C	18,5	728	89				
		5m (M8)										60,80	2,20	100L4B	23,0	859	97				
		5m (M8)										50,10	2,20	100L4B	27,9	708	97				
Ø260	2,5 3,1 3,8 4,7 5,7	5m (M8)	PCS 5	114,35	1,10	90L4B	12,2	808	87	89	460										
		5m (M8)										91,70	1,50	90L4C	15,3	883	89				
		5m (M8)										75,60	1,50	90L4C	18,5	728	89				
		5m (M8)										60,80	2,20	100L4B	23,0	859	97				
		5m (M8)										50,10	2,20	100L4B	27,9	708	97				
Ø270	2,6 3,2 3,9 4,9 5,9	5m (M8)	PCS 5	114,35	1,10	90L4B	12,2	808	87	89	460										
		5m (M8)										91,70	1,50	90L4C	15,3	883	89				
		5m (M8)										75,60	1,50	90L4C	18,5	728	89				
		5m (M8)										60,80	2,20	100L4B	23,0	859	97				
		5m (M8)										50,10	2,20	100L4B	27,9	708	97				
Ø280	2,7 3,4 4,1 5,1 6,1	5m (M8)	PCS 5	114,35	1,10	90L4B	12,2	808	87	89	460										
		5m (M8)										91,70	1,50	90L4C	15,3	883	89				
		5m (M8)										75,60	2,20	100L4B	18,5	1068	97				
		5m (M8)										60,80	2,20	100L4B	23,0	859	97				
		5m (M8)										50,10	3,00	100L4C	27,9	965	98				
Ø290	2,8 3,5 4,2 5,2 6,4	5m (M8)	PCS 5	114,35	1,10	90L4B	12,2	808	87	89	460										
		5m (M8)										91,70	1,50	90L4C	15,3	883	89				
		5m (M8)										75,60	2,20	100L4B	18,5	1068	97				
		5m (M8)										60,80	2,20	100L4B	23,0	859	97				
		5m (M8)										50,10	3,00	100L4C	27,9	965	98				
Ø300	2,9 3,6 4,4 5,4 6,6	5m (M8)	PCS 5	114,35	1,10	90L4B	12,2	808	87	89	460										
		5m (M8)										91,70	1,50	90L4C	15,3	883	89				
		5m (M8)										75,60	2,20	100L4B	18,5	1068	97				
		5m (M8)										60,80	2,20	100L4B	23,0	859	97				
		5m (M8)										50,10	3,00	100L4C	27,9	965	98				
Ø310	3,0 3,7 4,5 5,6 6,8	5m (M8)	PCS 5	114,35	1,10	90L4B	12,2	808	87	89	460										
		5m (M8)										91,70	1,50	90L4C	15,3	883	89				
		5m (M8)										75,60	2,20	100L4B	18,5	1068	97				
		5m (M8)										60,80	2,20	100L4B	23,0	859	97				
		5m (M8)										50,10	3,00	100L4C	27,9	965	98				





2 - 2,5 t

 2 t	D_T [mm]	V_h [m/min]	FEM (ISO)	Tip / Type / Typ	i_{ges}	P₁ [kW]	IE2 - IE3 MOTOR	n₂ (n1:1400) [r.p.m]	M₂ [Nm]	Kg ~	 mm	
2 t	Ø320	3,1	5m (M8)	PCS 5	114,35	1,50	90L4C	12,2	1101	89	460	
		3,8	5m (M8)		91,70	1,50	90L4C	15,3	883	89		
		4,7	5m (M8)		75,60	2,20	100L4B	18,5	1068	97		
		5,8	5m (M8)		60,80	2,20	100L4B	23,0	859	97		
		7,0	5m (M8)		50,10	3,00	100L4C	27,9	965	98		
	Ø330	3,2	5m (M8)	PCS 5	114,35	1,50	90L4C	12,2	1101	89	460	
		4,0	5m (M8)		91,70	1,50	90L4C	15,3	883	89		
		4,8	5m (M8)		75,60	2,20	100L4B	18,5	1068	97		
		6,0	5m (M8)		60,80	3,00	100L4C	23,0	1171	98		
		7,2	5m (M8)		50,10	3,00	100L4C	27,9	965	98		
Ø340	3,3	5m (M8)	PCS 5	114,35	1,50	90L4C	12,2	1101	89	460		
	4,1	4m (M7)		91,70	2,20	100L4B	15,3	1295	97			
	4,9	5m (M8)		75,60	2,20	100L4B	18,5	1068	97			
	6,1	5m (M8)		60,80	3,00	100L4C	23,0	1171	98			
	7,5	5m (M8)		50,10	3,00	100L4C	27,9	965	98			
Ø350	3,4	5m (M8)	PCS 5	114,35	1,50	90L4C	12,2	1101	89	460		
	4,2	4m (M7)		91,70	2,20	100L4B	15,3	1295	97			
	5,1	5m (M8)		75,60	2,20	100L4B	18,5	1068	97			
	6,3	5m (M8)		60,80	3,00	100L4C	23,0	1171	98			
	7,7	5m (M8)		50,10	3,00	100L4C	27,9	965	98			
Ø360	3,5	5m (M8)	PCS 5	114,35	1,50	90L4C	12,2	1101	89	460		
	4,3	4m (M7)		91,70	2,20	100L4B	15,3	1295	97			
	5,2	5m (M8)		75,60	2,20	100L4B	18,5	1068	97			
	6,5	5m (M8)		60,80	3,00	100L4C	23,0	1171	98			
	7,9	5m (M8)		50,10	3,00	100L4C	27,9	965	98			
Ø380	3,7	5m (M8)	PCS 5	114,35	1,50	90L4C	12,2	1101	89	460		
Ø420	6,2	5m (M8)	PCS 10	75,00	3,00	100L4C	18,7	1445	157	462		
Ø440	4,1	5m (M8)	PCS 10	118,60	2,20	100L4B	11,8	1675	156	462		
	6,5	5m (M8)		75,00	3,00	100L4C	18,7	1445	157			
Ø450	4,2	5m (M8)	PCS 10	118,60	2,20	100L4B	11,8	1675	156	462		
2,5 t	Ø90	1,4	4m (M7)	PCS 1	71,35	0,75	80M4C	19,6	344	41	456	
		1,7	3m (M6)		58,78	1,10	90L4B	23,8	415	46		
		2,1	4m (M7)		46,53	1,10	90L4B	30,1	329	46		
		2,6	4m (M7)		37,54	1,50	90L4C	37,3	362	48		
	Ø100	1,5	4m (M7)	PCS 1	71,35	0,75	80M4C	19,6	344	41	456	
		1,9	3m (M6)		58,78	1,10	90L4B	23,8	415	46		
		2,4	4m (M7)		46,53	1,10	90L4B	30,1	329	46		
		2,9	4m (M7)		37,54	1,50	90L4C	37,3	362	48		
	Ø110	1,7	3m (M6)	PCS 1	71,35	1,10	90L4B	19,6	504	46	456	
			3m (M6)		58,78	1,10	90L4B	23,8	415	46		
			3m (M6)		46,53	1,50	90L4C	30,1	448	48		
			4m (M7)		37,54	1,50	90L4C	37,3	362	48		
		1,5	5m (M8)	PCS 3	80,66	0,75	80M4C	17,4	388	54	458	
			4m (M7)		64,37	1,10	90L4B	21,7	455	59		
			4m (M7)		49,57	1,50	90L4C	28,2	477	61		
			5m (M8)		39,56	1,50	90L4C	35,4	381	61		
	Ø120	1,8	3m (M6)	PCS 1	71,35	1,10	90L4B	19,6	504	46	456	
			3m (M6)		58,78	1,10	90L4B	23,8	415	46		
			3m (M6)		46,53	1,50	90L4C	30,1	448	48		
			2m (M5)		37,54	2,20	100L4B	37,3	530	56		
1,6		5m (M8)	PCS 3	80,66	0,75	80M4C	17,4	388	54	458		
		4m (M7)		64,37	1,10	90L4B	21,7	455	59			
2,7	4m (M7)	PCS 3	49,57	1,50	90L4C	28,2	477	61	458			
	3m (M6)		39,56	2,20	100L4B	35,4	559	69				
	2,0		3m (M6)	PCS 1	71,35	1,10	90L4B	19,6		504	46	456
			2m (M5)		58,78	1,50	90L4C	23,8		566	48	
3m (M6)		46,53	1,50		90L4C	30,1	448	48				
2m (M5)		37,54	2,20		100L4B	37,3	530	56				
Ø130	1,8	3m (M6)	PCS 3	80,66	1,10	90L4B	17,4	570	59	458		
		4m (M7)		64,37	1,10	90L4B	21,7	455	59			
		4m (M7)		49,57	1,50	90L4C	28,2	477	61			
	2,2	4m (M7)	PCS 3	49,57	1,50	90L4C	28,2	477	61	458		
		3m (M6)		39,56	2,20	100L4B	35,4	559	69			





2,5 t

 2,5 t	D_T [mm]	V_h [m/min]	FEM (ISO)	Tip / Type / Typ	i_{ges}	P₁ [kW]	IE2 - IE3 MOTOR	n₂ (n1:1400) [r.p.m]	M₂ [Nm]	Kg ~	 mm	
2,5 t	Ø140	2,2	3m (M6)	PCS 1	71,35	1,10	90L4B	19,6	504	46	456	
		2,6	2m (M5)		58,78	1,50	90L4C	23,8	566	48		
		3,3	1Am (M4)		46,53	2,20	100L4B	30,1	657	56		
		4,1	2m (M5)		37,54	2,20	100L4B	37,3	530	56		
		1,9	3m (M6)	PCS 3	80,66	1,10	90L4B	17,4	570	59		458
		2,4	4m (M7)		64,37	1,10	90L4B	21,7	455	59		
		3,1	4m (M7)		49,57	1,50	90L4C	28,2	477	61		
		3,9	3m (M6)		39,56	2,20	100L4B	35,4	559	69		
	Ø150	2,3	3m (M6)	PCS 1	71,35	1,10	90L4B	19,6	504	46	456	
			2,8		2m (M5)	58,78	1,50	90L4C	23,8	566		48
			3,5		1Am (M4)	46,53	2,20	100L4B	30,1	657		56
			4,4		2m (M5)	37,54	2,20	100L4B	37,3	530		56
		2,0	3m (M6)	PCS 3	80,66	1,10	90L4B	17,4	570	59	458	
			2,6		3m (M6)	64,37	1,50	90L4C	21,7	620		61
			3,3		2m (M5)	49,57	2,20	100L4B	28,2	700		69
		4,2	3m (M6)	PCS 5	91,70	1,10	90L4B	15,3	648	87	460	
			3,3		5m (M8)	50,10	2,20	100L4B	27,9	708		97
	Ø160	2,5	1Am (M4)	PCS 1	71,35	1,50	90L4C	19,6	687	48	456	
			3,0		2m (M5)	58,78	1,50	90L4C	23,8	566		48
		2,2	3m (M6)	PCS 3	80,66	1,10	90L4B	17,4	570	59	458	
			2,7		3m (M6)	64,37	1,50	90L4C	21,7	620		61
			3,5		2m (M5)	49,57	2,20	100L4B	28,2	700		69
		4,4	3m (M6)	PCS 5	91,70	1,10	90L4B	15,3	648	87	460	
			3,5		5m (M8)	50,10	2,20	100L4B	27,9	708		97
Ø170	2,6	1Am (M4)	PCS 1	71,35	1,50	90L4C	19,6	687	48	456		
		3,2		2m (M5)	58,78	1,50	90L4C	23,8	566		48	
	2,3	3m (M6)	PCS 3	80,66	1,10	90L4B	17,4	570	59	458		
		2,9		3m (M6)	64,37	1,50	90L4C	21,7	620		61	
		3,8		2m (M5)	49,57	2,20	100L4B	28,2	700		69	
	4,7	3m (M6)	PCS 5	91,70	1,10	90L4B	15,3	648	87	460		
		2,0		5m (M8)	75,60	1,50	90L4C	18,5	728		89	
	3,7	5m (M8)	PCS 5	50,10	2,20	100L4B	27,9	708	97	460		
2,5		1Am (M4)		PCS 3	80,66	1,50	90L4C	17,4	777		61	458
3,1	3m (M6)	64,37	1,50		90L4C	21,7	620	61				
	4,0	2m (M5)	49,57		2,20	100L4B	28,2	700	69			
	5,0	1Am (M4)	39,56		3,00	100L4C	35,4	762	70			
Ø180	1,7	5m (M8)	PCS 5	114,35	1,10	90L4B	12,2	808	87	460		
		2,2		5m (M8)	91,70	1,10	90L4B	15,3	648		87	
	2,6	5m (M8)	PCS 5	75,60	1,50	90L4C	18,5	728	89	460		
	3,3	5m (M8)		60,80	2,20	100L4B	23,0	859	97			
	4,0	5m (M8)		50,10	2,20	100L4B	27,9	708	97			
Ø190	2,6	1Am (M4)	PCS 3	80,66	1,50	90L4C	17,4	777	61	458		
		3,2		3m (M6)	64,37	1,50	90L4C	21,7	620		61	
		4,2		2m (M5)	49,57	2,20	100L4B	28,2	700		69	
		5,3		1Am (M4)	39,56	3,00	100L4C	35,4	762		70	
	1,8	5m (M8)	PCS 5	114,35	1,10	90L4B	12,2	808	87	460		
		2,3		5m (M8)	91,70	1,10	90L4B	15,3	648		87	
		2,8		5m (M8)	75,60	1,50	90L4C	18,5	728		89	
		3,4		5m (M8)	60,80	2,20	100L4B	23,0	859		97	
4,2	5m (M8)	PCS 5	50,10	2,20	100L4B	27,9	708	97	460			
2,7	1Am (M4)		PCS 3	80,66	1,50	90L4C	17,4	777		61		
	4,4			2m (M5)	49,57	2,20	100L4B	28,2		700	69	
	5,6			1Am (M4)	39,56	3,00	100L4C	35,4		762	70	
Ø200	1,9	5m (M8)	PCS 5	114,35	1,10	90L4B	12,2	808	87	460		
		2,4		5m (M8)	91,70	1,10	90L4B	15,3	648		87	
		2,9		5m (M8)	75,60	1,50	90L4C	18,5	728		89	
	3,6	5m (M8)	PCS 5	60,80	2,20	100L4B	23,0	859	97	460		
		4,4		5m (M8)	50,10	2,20	100L4B	27,9	708		97	





2,5 t

 2,5 t	D _T [mm]	V _h [m/min]	FEM (ISO)	Tip / Type / Typ	i _{ges}	P ₁ [kW]	IE2 - IE3 MOTOR	n ₂ (n1:1400) [r.p.m]	M ₂ [Nm]	 Kg ~	 mm
	Ø210	2,9	1Am (M4)	PCS 3	80,66	1,50	90L4C	17,4	777	61	458
		4,7	2m (M5)			2,20	100L4B	28,2	700	69	
		5,8	1Am (M4)			3,00	100L4C	35,4	762	70	
	Ø210	2,0	5m (M8)	PCS 5	114,35	1,10	90L4B	12,2	808	87	460
		2,5	5m (M8)			1,50	90L4C	15,3	883	89	
		3,1	5m (M8)			1,50	90L4C	18,5	728	89	
		3,8	5m (M8)			2,20	100L4B	23,0	859	97	
		4,6	5m (M8)			2,20	100L4B	27,9	708	97	
	Ø220	3,0	1Am (M4)	PCS 3	80,66	1,50	90L4C	17,4	777	61	458
		2,1	5m (M8)			PCS 5	114,35	1,10	90L4B	12,2	
		2,6	5m (M8)	1,50	90L4C			15,3	883	89	
		3,2	5m (M8)	1,50	90L4C			18,5	728	89	
		4,0	5m (M8)	2,20	100L4B	23,0	859	97			
	4,8	5m (M8)	3,00	100L4C	27,9	965	98				
	Ø230	3,1	1Am (M4)	PCS 3	80,66	1,50	90L4C	17,4	777	61	458
		2,2	5m (M8)			PCS 5	114,35	1,10	90L4B	12,2	
		2,8	5m (M8)	1,50	90L4C			15,3	883	89	
		3,3	5m (M8)	2,20	100L4B			18,5	1068	97	
		4,2	5m (M8)	2,20	100L4B	23,0	859	97			
	5,0	5m (M8)	3,00	100L4C	27,9	965	98				
	Ø240	2,3	5m (M8)	PCS 5	114,35	1,10	90L4B	12,2	808	87	460
2,9		5m (M8)	1,50			90L4C	15,3	883	89		
3,5		5m (M8)	2,20			100L4B	18,5	1068	97		
4,3		5m (M8)	2,20			100L4B	23,0	859	97		
5,3		5m (M8)	3,00			100L4C	27,9	965	98		
Ø250	2,4	5m (M8)	PCS 5	114,35	1,10	90L4B	12,2	808	87	460	
	3,0	5m (M8)			1,50	90L4C	15,3	883	89		
	3,6	5m (M8)			2,20	100L4B	18,5	1068	97		
	4,5	5m (M8)			2,20	100L4B	23,0	859	97		
	5,5	5m (M8)			3,00	100L4C	27,9	965	98		
Ø260	2,5	5m (M8)	PCS 5	114,35	1,50	90L4C	12,2	1101	89	460	
	3,1	5m (M8)			1,50	90L4C	15,3	883	89		
	3,8	5m (M8)			2,20	100L4B	18,5	1068	97		
	4,7	5m (M8)			2,20	100L4B	23,0	859	97		
	5,7	5m (M8)			3,00	100L4C	27,9	965	98		
Ø270	2,6	5m (M8)	PCS 5	114,35	1,50	90L4C	12,2	1101	89	460	
	3,2	5m (M8)			1,50	90L4C	15,3	883	89		
	3,9	5m (M8)			2,20	100L4B	18,5	1068	97		
	4,9	5m (M8)			3,00	100L4C	23,0	1171	98		
	5,9	5m (M8)			3,00	100L4C	27,9	965	98		
Ø280	2,7	5m (M8)	PCS 5	114,35	1,50	90L4C	12,2	1101	89	460	
	3,4	4m (M7)			2,20	100L4B	15,3	1295	97		
	4,1	5m (M8)			2,20	100L4B	18,5	1068	97		
	5,1	5m (M8)			3,00	100L4C	23,0	1171	98		
	6,1	5m (M8)			3,00	100L4C	27,9	965	98		
Ø290	2,8	5m (M8)	PCS 5	114,35	1,50	90L4C	12,2	1101	89	460	
	3,5	4m (M7)			2,20	100L4B	15,3	1295	97		
	4,2	5m (M8)			2,20	100L4B	18,5	1068	97		
	5,2	5m (M8)			3,00	100L4C	23,0	1171	98		
	6,4	5m (M8)			3,00	100L4C	27,9	965	98		
Ø300	2,9	5m (M8)	PCS 5	114,35	1,50	90L4C	12,2	1101	89	460	
	3,6	4m (M7)			2,20	100L4B	15,3	1295	97		
	4,4	5m (M8)			2,20	100L4B	18,5	1068	97		
	5,4	5m (M8)			3,00	100L4C	23,0	1171	98		
	6,6	4m (M7)			4,00	112M4C	27,9	1287	111		
Ø310	3,0	5m (M8)	PCS 5	114,35	1,50	90L4C	12,2	1101	89	460	
	3,7	4m (M7)			2,20	100L4B	15,3	1295	97		
	4,5	5m (M8)			2,20	100L4B	18,5	1068	97		
	5,6	5m (M8)			3,00	100L4C	23,0	1171	98		
	6,8	4m (M7)			4,00	112M4C	27,9	1287	111		





2,5 - 3,2 t

 t	D_T [mm]	V_h [m/min]	FEM (ISO)	Tip / Type / Typ	i_{ges}	P₁ [kW]	IE2 - IE3 MOTOR	n₂ (n1:1400) [r.p.m]	M₂ [Nm]	Kg ~	 mm
2,5 t	Ø320	3,1	5m (M8)	PCS 5	114,35	1,50	90L4C	12,2	1101	89	460
		3,8	4m (M7)		91,70	2,20	100L4B	15,3	1295	97	
		4,7	5m (M8)		75,60	2,20	100L4B	18,5	1068	97	
		5,8	5m (M8)		60,80	3,00	100L4C	23,0	1171	98	
		7,0	4m (M7)		50,10	4,00	112M4C	27,9	1287	111	
	Ø330	3,2	5m (M8)	PCS 5	114,35	1,50	90L4C	12,2	1101	89	460
		4,0	4m (M7)		91,70	2,20	100L4B	15,3	1295	97	
		4,8	4m (M7)		75,60	3,00	100L4C	18,5	1456	98	
	Ø340	6,0	5m (M8)	PCS 5	60,80	3,00	100L4C	23,0	1171	98	460
		7,2	4m (M7)		50,10	4,00	112M4C	27,9	1287	111	
	Ø340	4,8	5m (M8)	PCS 10	75,00	3,00	100L4C	18,7	1445	157	462
		3,3	3m (M6)	PCS 5	114,35	2,20	100L4B	12,2	1615	97	460
	4,1	4m (M7)	91,70		2,20	100L4B	15,3	1295	97		
	4,9	4m (M7)	75,60		3,00	100L4C	18,5	1456	98		
	6,1	5m (M8)	60,80		3,00	100L4C	23,0	1171	98		
	7,5	4m (M7)	50,10		4,00	112M4C	27,9	1287	111		
	Ø350	5,0	5m (M8)	PCS 10	75,00	3,00	100L4C	18,7	1445	157	462
		3,4	3m (M6)	PCS 5	114,35	2,20	100L4B	12,2	1615	97	460
	4,2	4m (M7)	91,70		2,20	100L4B	15,3	1295	97		
	5,1	4m (M7)	75,60		3,00	100L4C	18,5	1456	98		
6,3	5m (M8)	60,80	3,00		100L4C	23,0	1171	98			
Ø360	5,1	5m (M8)	PCS 10	75,00	3,00	100L4C	18,7	1445	157	462	
	3,5	3m (M6)	PCS 5	114,35	2,20	100L4B	12,2	1615	97	460	
4,3	4m (M7)	91,70		2,20	100L4B	15,3	1295	97			
5,2	4m (M7)	75,60		3,00	100L4C	18,5	1456	98			
Ø380	3,3	5m (M8)	PCS 10	118,60	2,20	100L4B	11,8	1675	156	462	
	5,3	5m (M8)		75,00	3,00	100L4C	18,7	1445	157		
Ø400	3,5	5m (M8)	PCS 10	118,60	2,20	100L4B	11,8	1675	156	462	
	5,6	5m (M8)		75,00	3,00	100L4C	18,7	1445	157		
Ø420	3,7	5m (M8)	PCS 10	118,60	2,20	100L4B	11,8	1675	156	462	
	5,9	5m (M8)		75,00	3,00	100L4C	18,7	1445	157		
	3,9	5m (M8)		PCS 10	118,60	2,20	100L4B	11,8	1675		156
4,8	5m (M8)	95,40	3,00		100L4C	14,7	1837	157			
6,2	5m (M8)	75,00	3,00		100L4C	18,7	1445	157			
Ø440	4,1	5m (M8)	PCS 10	118,60	2,20	100L4B	11,8	1675	156	462	
	5,1	5m (M8)		95,40	3,00	100L4C	14,7	1837	157		
	6,5	5m (M8)		75,00	3,00	100L4C	18,7	1445	157		
Ø450	4,2	5m (M8)	PCS 10	118,60	2,20	100L4B	11,8	1675	156	462	
	5,2	5m (M8)		95,40	3,00	100L4C	14,7	1837	157		
Ø500	3,3	5m (M8)	PCS 20	168,30	2,20	100L4B	8,3	2377	213	464	
	5,2	5m (M8)		75,00	3,00	100L4C	18,7	1445	157		
3,2 t	Ø90	1,4	3m (M6)	PCS 1	71,35	1,10	90L4B	19,6	504	46	456
		1,7	3m (M6)		58,78	1,10	90L4B	23,8	415	46	
		2,1	3m (M6)		46,53	1,50	90L4C	30,1	448	48	
		2,6	2m (M5)		37,54	2,20	100L4B	37,3	530	56	
	Ø100	1,5	3m (M6)	PCS 1	71,35	1,10	90L4B	19,6	504	46	456
		1,9	3m (M6)		58,78	1,10	90L4B	23,8	415	46	
		2,4	3m (M6)		46,53	1,50	90L4C	30,1	448	48	
		2,9	2m (M5)		37,54	2,20	100L4B	37,3	530	56	
	Ø110	1,7	3m (M6)	PCS 1	71,35	1,10	90L4B	19,6	504	46	456
		2,1	2m (M5)		58,78	1,50	90L4C	23,8	566	48	
		2,6	1Am (M4)		46,53	2,20	100L4B	30,1	657	56	
		3,2	2m (M5)		37,54	2,20	100L4B	37,3	530	56	
	Ø110	1,5	3m (M6)	PCS 3	80,66	1,10	90L4B	17,4	570	59	458
		1,9	4m (M7)		64,37	1,10	90L4B	21,7	455	59	
		2,4	4m (M7)		49,57	1,50	90L4C	28,2	477	61	
		3,1	3m (M6)		39,56	2,20	100L4B	35,4	559	69	





3,2 t

 3,2 t	D _T [mm]	V _h [m/min]	FEM (ISO)	Tip / Type / Typ	i _{ges}	P ₁ [kW]	IE2 - IE3 MOTOR	n ₂ (n1:1400) [r.p.m]	M ₂ [Nm]	 Kg ~	 mm	
3,2 t	Ø120	1,8	3m (M6)	PCS 1	71,35	1,10	90L4B	19,6	504	46	456	
		2,2	2m (M5)		58,78	1,50	90L4C	23,8	566	48		
		2,8	1Am (M4)		46,53	2,20	100L4B	30,1	657	56		
		3,5	2m (M5)		37,54	2,20	100L4B	37,3	530	56		
		1,6	3m (M6)	PCS 3	80,66	1,10	90L4B	17,4	570	59		458
		2,0	3m (M6)		64,37	1,50	90L4C	21,7	620	61		
	2,7	2m (M5)	49,57		2,20	100L4B	28,2	700	69			
	3,3	3m (M6)	39,56		2,20	100L4B	35,4	559	69			
	Ø130	2,0 2,4 3,1	1Am (M4)	PCS 1	71,35	1,50	90L4C	19,6	687	48	456	
			2m (M5)		58,78	1,50	90L4C	23,8	566	48		
			1Am (M4)		46,53	2,20	100L4B	30,1	657	56		
		1,8 2,2 2,9 3,6	3m (M6)	PCS 3	80,66	1,10	90L4B	17,4	570	59	458	
			3m (M6)		64,37	1,50	90L4C	21,7	620	61		
			2m (M5)		49,57	2,20	100L4B	28,2	700	69		
	3,6	3m (M6)	39,56	2,20	100L4B	35,4	559	69				
		2,2 3,3	1Am (M4)	PCS 1	71,35	1,50	90L4C	19,6	687	48	456	
			1Am (M4)		46,53	2,20	100L4B	30,1	657	56		
			1,9 2,4 3,1 3,9	1Am (M4)	PCS 3	80,66	1,50	90L4C	17,4	777		61
	3m (M6)			64,37		1,50	90L4C	21,7	620	61		
	Ø140	2,2 3,3	1Am (M4)	PCS 1	71,35	1,50	90L4C	19,6	687	48	456	
			1Am (M4)		46,53	2,20	100L4B	30,1	657	56		
		1,9 2,4 3,1 3,9	1Am (M4)	PCS 3	80,66	1,50	90L4C	17,4	777	61	458	
			3m (M6)		64,37	1,50	90L4C	21,7	620	61		
			2m (M5)		49,57	2,20	100L4B	28,2	700	69		
			1Am (M4)		39,56	3,00	100L4C	35,4	762	70		
	Ø150	2,3 3,5	1Am (M4)	PCS 1	71,35	1,50	90L4C	19,6	687	48	456	
			1Am (M4)		46,53	2,20	100L4B	30,1	657	56		
		2,0 3,3 4,2	1Am (M4)	PCS 3	80,66	1,50	90L4C	17,4	777	61	458	
2m (M5)			49,57		2,20	100L4B	28,2	700	69			
1Am (M4)			39,56		3,00	100L4C	35,4	762	70			
1,4 1,8 2,2 2,7 3,3		5m (M8)	PCS 5	114,35	1,10	90L4B	12,2	808	87	460		
	5m (M8)	91,70		1,10	90L4B	15,3	883	89				
	5m (M8)	75,60		1,50	90L4C	18,5	728	89				
	5m (M8)	60,80		2,20	100L4B	23,0	859	97				
	5m (M8)	50,10		2,20	100L4B	27,9	708	97				
Ø160	2,5 2,2 3,5 4,4	1Am (M4)	PCS 1	71,35	1,50	90L4C	19,6	687	48	456		
		1Am (M4)		80,66	1,50	90L4C	17,4	777	61			
		2m (M5)		49,57	2,20	100L4B	28,2	700	69			
	1,5 1,9 2,3 2,9 3,5	5m (M8)	PCS 5	114,35	1,10	90L4B	12,2	808	87	460		
		5m (M8)		91,70	1,50	90L4C	15,3	883	89			
		5m (M8)		75,60	1,50	90L4C	18,5	728	89			
2,9	5m (M8)	60,80	2,20	100L4B	23,0	859	97					
	5m (M8)	50,10	2,20	100L4B	27,9	708	97					
	2,3 4,7	1Am (M4)	PCS 3	80,66	1,50	90L4C	17,4	777	61	458		
		1Am (M4)		39,56	3,00	100L4C	35,4	762	70			
		1,6 2,0 2,5 3,1 3,7	5m (M8)	PCS 5	114,35	1,10	90L4B	12,2	808		87	460
5m (M8)			91,70		1,50	90L4C	15,3	883	89			
5m (M8)	75,60		1,50		90L4C	18,5	728	89				
5m (M8)	60,80		2,20		100L4B	23,0	859	97				
3,7	5m (M8)	50,10	3,00	100L4C	27,9	965	98					
	2,5 5,0	1Am (M4)	PCS 3	80,66	1,50	90L4C	17,4	777	61	458		
		1Am (M4)		39,56	3,00	100L4C	35,4	762	70			
	Ø180	1,7 2,2 2,6 3,3 4,0	5m (M8)	PCS 5	114,35	1,10	90L4B	12,2	808	87	460	
			5m (M8)		91,70	1,50	90L4C	15,3	883	89		
5m (M8)			75,60		2,20	100L4B	18,5	1068	97			
5m (M8)			60,80		2,20	100L4B	23,0	859	97			
5m (M8)			50,10		3,00	100L4C	27,9	965	98			
Ø190	1,8 2,3 2,8 3,4 4,2	5m (M8)	PCS 5	114,35	1,10	90L4B	12,2	808	87	460		
		5m (M8)		91,70	1,50	90L4C	15,3	883	89			
		5m (M8)		75,60	2,20	100L4B	18,5	1068	97			
		5m (M8)		60,80	2,20	100L4B	23,0	859	97			
		5m (M8)		50,10	3,00	100L4C	27,9	965	98			





3,2 t



 3,2 t	D _T [mm]	V _h [m/min]	FEM (ISO)	Tip / Type / Typ	i _{ges}	P ₁ [kW]	IE2 - IE3 MOTOR	n ₂ (n1:1400) [r.p.m]	M ₂ [Nm]	 Kg ~	 mm
Ø200		1,9	5m (M8)	PCS 5	114,35	1,50	90L4C	12,2	1101	89	460
		2,4	5m (M8)		91,70	1,50	90L4C	15,3	883	89	
		2,9	5m (M8)		75,60	2,20	100L4B	18,5	1068	97	
		3,6	5m (M8)		60,80	2,20	100L4B	23,0	859	97	
		4,4	5m (M8)		50,10	3,00	100L4C	27,9	965	98	
Ø210		2,0	5m (M8)	PCS 5	114,35	1,50	90L4C	12,2	1101	89	460
		2,5	5m (M8)		91,70	1,50	90L4C	15,3	883	89	
		3,1	5m (M8)		75,60	2,20	100L4B	18,5	1068	97	
		3,8	5m (M8)		60,80	3,00	100L4C	23,0	1171	98	
		4,6	5m (M8)		50,10	3,00	100L4C	27,9	965	98	
Ø220		2,1	5m (M8)	PCS 5	114,35	1,50	90L4C	12,2	1101	89	460
		2,6	4m (M7)		91,70	2,20	100L4B	15,3	1295	97	
		3,2	5m (M8)		75,60	2,20	100L4B	18,5	1068	97	
		4,0	5m (M8)		60,80	3,00	100L4C	23,0	1171	98	
		4,8	5m (M8)		50,10	3,00	100L4C	27,9	965	98	
Ø230		2,2	5m (M8)	PCS 5	114,35	1,50	90L4C	12,2	1101	89	460
		2,8	4m (M7)		91,70	2,20	100L4B	15,3	1295	97	
		3,3	5m (M8)		75,60	2,20	100L4B	18,5	1068	97	
		4,2	5m (M8)		60,80	3,00	100L4C	23,0	1171	98	
		5,0	5m (M8)		50,10	3,00	100L4C	27,9	965	98	
Ø240		2,3	5m (M8)	PCS 5	114,35	1,50	90L4C	12,2	1101	89	460
		2,9	4m (M7)		91,70	2,20	100L4B	15,3	1295	97	
		3,5	5m (M8)		75,60	2,20	100L4B	18,5	1068	97	
		4,3	5m (M8)		60,80	3,00	100L4C	23,0	1171	98	
		5,3	4m (M7)		50,10	4,00	112M4C	27,9	1287	111	
Ø250		2,4	5m (M8)	PCS 5	114,35	1,50	90L4C	12,2	1101	89	460
		3,0	4m (M7)		91,70	2,20	100L4B	15,3	1295	97	
		3,6	5m (M8)		75,60	2,20	100L4B	18,5	1068	97	
		4,5	5m (M8)		60,80	3,00	100L4C	23,0	1171	98	
		5,5	4m (M7)		50,10	4,00	112M4C	27,9	1287	111	
Ø260		2,5	5m (M8)	PCS 5	114,35	1,50	90L4C	12,2	1101	89	460
		3,1	4m (M7)		91,70	2,20	100L4B	15,3	1295	97	
		3,8	4m (M7)		75,60	3,00	100L4C	18,5	1456	98	
		4,7	5m (M8)		60,80	3,00	100L4C	23,0	1171	98	
		5,7	4m (M7)		50,10	4,00	112M4C	27,9	1287	111	
	3,8	5m (M8)	PCS 10	75,00	3,00	100L4C	18,7	1445	157	462	
Ø270		2,6	3m (M6)	PCS 5	114,35	2,20	100L4B	12,2	1615	97	460
		3,2	4m (M7)		91,70	2,20	100L4B	15,3	1295	97	
		3,9	4m (M7)		75,60	3,00	100L4C	18,5	1456	98	
		4,9	5m (M8)		60,80	3,00	100L4C	23,0	1171	98	
		5,9	4m (M7)		50,10	4,00	112M4C	27,9	1287	111	
4,0	5m (M8)	PCS 10	75,00	3,00	100L4C	18,7	1445	157	462		
Ø280		2,7	3m (M6)	PCS 5	114,35	2,20	100L4B	12,2	1615	97	460
		3,4	4m (M7)		91,70	2,20	100L4B	15,3	1295	97	
		4,1	4m (M7)		75,60	3,00	100L4C	18,5	1456	98	
		5,1	4m (M7)		60,80	4,00	112M4C	23,0	1561	111	
		6,1	4m (M7)		50,10	4,00	112M4C	27,9	1287	111	
	2,6	5m (M8)	PCS 10	118,60	2,20	100L4B	11,8	1675	156	462	
4,1	5m (M8)	75,00	3,00	100L4C	18,7	1445	157				
Ø290		2,8	3m (M6)	PCS 5	114,35	2,20	100L4B	12,2	1615	97	460
		3,5	4m (M7)		91,70	2,20	100L4B	15,3	1295	97	
		4,2	4m (M7)		75,60	3,00	100L4C	18,5	1456	98	
		5,2	4m (M7)		60,80	4,00	112M4C	23,0	1561	111	
		6,4	4m (M7)		50,10	4,00	112M4C	27,9	1287	111	
	2,7	5m (M8)	PCS 10	118,60	2,20	100L4B	11,8	1675	156	462	
4,3	5m (M8)	75,00	3,00	100L4C	18,7	1445	157				
Ø300		2,9	3m (M6)	PCS 5	114,35	2,20	100L4B	12,2	1615	97	460
		3,6	4m (M7)		91,70	2,20	100L4B	15,3	1295	97	
		4,4	4m (M7)		75,60	3,00	100L4C	18,5	1456	98	
		5,4	4m (M7)		60,80	4,00	112M4C	23,0	1561	111	
		6,6	4m (M7)		50,10	4,00	112M4C	27,9	1287	111	



3,2 t



 3,2 t	D _T [mm]	V _h [m/min]	FEM (ISO)	Tip / Type / Typ	i _{ges}	P ₁ [kW]	IE2 - IE3 MOTOR	n ₂ (n1:1400) [r.p.m]	M ₂ [Nm]	 Kg ~	 mm								
Ø300		2,8	5m (M8)	PCS 10	118,60	2,20	100L4B	11,8	1675	156	462								
		4,4	5m (M8)									75,00	3,00	100L4C	18,7	1445	157		
Ø310		3,0	3m (M6)	PCS 5	114,35	2,20	100L4B	12,2	1615	97	460								
		3,7	4m (M7)									91,70	2,20	100L4B	15,3	1295	97		
		4,5	4m (M7)									75,60	3,00	100L4C	18,5	1456	98		
		5,6	4m (M7)									60,80	4,00	112M4C	23,0	1561	111		
Ø320		2,9	5m (M8)	PCS 10	118,60	2,20	100L4B	11,8	1675	156	462								
		4,5	5m (M8)									75,00	3,00	100L4C	18,7	1445	157		
Ø320		3,1	3m (M6)	PCS 5	114,35	2,20	100L4B	12,2	1615	97	460								
		3,8	3m (M6)									91,70	3,00	100L4C	15,3	1766	98		
		4,7	4m (M7)									75,60	3,00	100L4C	18,5	1456	98		
		5,8	4m (M7)									60,80	4,00	112M4C	23,0	1561	111		
Ø330		3,0	5m (M8)	PCS 10	118,60	2,20	100L4B	11,8	1675	156	462								
		4,7	5m (M8)									75,00	3,00	100L4C	18,7	1445	157		
Ø330		3,2	3m (M6)	PCS 5	114,35	2,20	100L4B	12,2	1615	97	460								
		4,0	3m (M6)									91,70	3,00	100L4C	15,3	1766	98		
		4,8	4m (M7)									75,60	3,00	100L4C	18,5	1456	98		
		6,0	4m (M7)									60,80	4,00	112M4C	23,0	1561	111		
		3,1	5m (M8)									PCS 10	118,60	2,20	100L4B	11,8	1675	156	462
		3,8	5m (M8)																
4,8	5m (M8)	75,00	3,00	100L4C	18,7	1445	157												
Ø340		3,3	3m (M6)	PCS 5	114,35	2,20	100L4B	12,2	1615	97	460								
		4,1	3m (M6)									91,70	3,00	100L4C	15,3	1766	98		
		4,9	4m (M7)									75,60	3,00	100L4C	18,5	1456	98		
		6,1	4m (M7)									60,80	4,00	112M4C	23,0	1561	111		
Ø350		3,2	5m (M8)	PCS 10	118,60	2,20	100L4B	11,8	1675	156	462								
		3,9	5m (M8)									95,40	3,00	100L4C	14,7	1837	157		
		5,0	5m (M8)									75,00	3,00	100L4C	18,7	1445	157		
Ø350		3,4	3m (M6)	PCS 5	114,35	2,20	100L4B	12,2	1615	97	460								
		4,2	3m (M6)									91,70	3,00	100L4C	15,3	1766	98		
Ø360		3,2	5m (M8)	PCS 10	118,60	2,20	100L4B	11,8	1675	156	462								
		4,0	5m (M8)									95,40	3,00	100L4C	14,7	1837	157		
		5,1	5m (M8)									75,00	4,00	112M4C	18,7	1926	169		
Ø360		3,5	3m (M6)	PCS 5	114,35	2,20	100L4B	12,2	1615	97	460								
		4,3	3m (M6)									91,70	3,00	100L4C	15,3	1766	98		
Ø380		2,6	5m (M8)	PCS 10	152,80	2,20	100L4B	9,2	2158	156	462								
		3,3	5m (M8)									118,60	2,20	100L4B	11,8	1675	156		
		4,1	5m (M8)									95,40	3,00	100L4C	14,7	1837	157		
		5,3	5m (M8)									75,00	4,00	112M4C	18,7	1926	169		
Ø380		2,7	5m (M8)	PCS 10	152,80	2,20	100L4B	9,2	2158	156	462								
		3,5	5m (M8)									118,60	2,20	100L4B	11,8	1675	156		
Ø400		4,4	5m (M8)	PCS 10	95,40	3,00	100L4C	14,7	1837	157	462								
		5,6	5m (M8)									75,00	4,00	112M4C	18,7	1926	169		
		2,9	5m (M8)									PCS 10	152,80	2,20	100L4B	9,2	2158	156	462
		3,7	5m (M8)																
4,6	5m (M8)	95,40	3,00	100L4C	14,7	1837	157												
Ø400		5,9	5m (M8)	PCS 10	75,00	4,00	112M4C	18,7	1926	169	462								
		2,6	5m (M8)									PCS 20	168,30	2,20	100L4B	8,3	2377	213	
5,2	5m (M8)	85,40	4,00	112M4C	16,4	2193	227	464											
Ø420		3,0	5m (M8)	PCS 10	152,80	2,20	100L4B	9,2	2158	156	462								
		3,9	5m (M8)									118,60	3,00	100L4C	11,8	2284	157		
		4,8	5m (M8)									95,40	3,00	100L4C	14,7	1837	157		
		6,2	5m (M8)									75,00	4,00	112M4C	18,7	1926	169		
Ø420		2,7	5m (M8)	PCS 20	168,30	2,20	100L4B	8,3	2377	213	464								
		5,4	5m (M8)									85,40	4,00	112M4C	16,4	2193	227		
Ø440		3,2	5m (M8)	PCS 10	152,80	2,20	100L4B	9,2	2158	156	462								
		4,1	5m (M8)									118,60	3,00	100L4C	11,8	2284	157		
		5,1	5m (M8)									95,40	4,00	112M4C	14,7	2450	169		
		6,5	5m (M8)									75,00	4,00	112M4C	18,7	1926	169		

**3,2 - 4 t**

 t	D_T [mm]	V_h [m/min]	FEM (ISO)	Tip / Type / Typ	i_{ges}	P₁ [kW]	IE2 - IE3 MOTOR	n₂ (n1:1400) [r.p.m]	M₂ [Nm]	Kg ~	 mm	
3,2 t	Ø440	2,9	5m (M8)	PCS 20	168,30	2,20	100L4B	8,3	2377	213	464	
		5,7	5m (M8)		85,40	4,00	112M4C	16,4	2193	227		
	Ø450	3,2	4,2	5m (M8)	PCS 10	152,80	2,20	100L4B	9,2	2158	156	462
			4,2	5m (M8)		118,60	3,00	100L4C	11,8	2284	157	
		2,9	5m (M8)	PCS 20	168,30	2,20	100L4B	8,3	2377	213	464	
	3,7	5m (M8)	132,60		3,00	100L4C	10,6	2554	214			
5,8	5m (M8)	85,40	4,00		112M4C	16,4	2193	227				
Ø480	3,1	4,0	5m (M8)	PCS 20	168,30	2,20	100L4B	8,3	2377	213	464	
		4,0	5m (M8)		132,60	3,00	100L4C	10,6	2554	214		
		6,2	5m (M8)		85,40	4,00	112M4C	16,4	2193	227		
Ø500	3,3	4,1	5m (M8)	PCS 20	168,30	2,20	100L4B	8,3	2377	213	464	
		4,1	5m (M8)		132,60	3,00	100L4C	10,6	2554	214		
Ø520	3,4	4,3	5m (M8)	PCS 20	168,30	2,20	100L4B	8,3	2377	213	464	
		4,3	5m (M8)		132,60	3,00	100L4C	10,6	2554	214		
		5,2	5m (M8)		109,30	4,00	112M4C	12,8	2807	227		
4 t	Ø90	1,4	3m (M6)	PCS 1	71,35	1,10	90L4B	19,6	504	46	456	
		1,7	2m (M5)		58,78	1,50	90L4C	23,8	566	48		
		2,1	1Am (M4)		46,53	2,20	100L4B	30,1	657	56		
		2,6	2m (M5)		37,54	2,20	100L4B	37,3	530	56		
	Ø100	1,5	1,9	1Am (M4)	PCS 1	71,35	1,50	90L4C	19,6	687	48	456
			1,9	2m (M5)		58,78	1,50	90L4C	23,8	566	48	
			2,4	1Am (M4)		46,53	2,20	100L4B	30,1	657	56	
			2,9	2m (M5)		37,54	2,20	100L4B	37,3	530	56	
	Ø110	1,7	2,6	1Am (M4)	PCS 1	71,35	1,50	90L4C	19,6	687	48	456
			2,6	1Am (M4)		46,53	2,20	100L4B	30,1	657	56	
		1,5	1,9	3m (M6)	PCS 3	80,66	1,10	90L4B	17,4	570	59	458
			1,9	3m (M6)		64,37	1,50	90L4C	21,7	620	61	
	2,4		2m (M5)	49,57		2,20	100L4B	28,2	700	69		
	3,1	1Am (M4)	39,56	3,00	100L4C	35,4	762	70				
	Ø120	1,8	2,8	1Am (M4)	PCS 1	71,35	1,50	90L4C	19,6	687	48	456
			2,8	1Am (M4)		46,53	2,20	100L4B	30,1	657	56	
		1,6	1Am (M4)	PCS 3	80,66	1,50	90L4C	17,4	777	61	458	
	2,7	2m (M5)	49,57		2,20	100L4B	28,2	700	69			
	3,3	1Am (M4)	39,56		3,00	100L4C	35,4	762	70			
	Ø130	2,0	1,8	1Am (M4)	PCS 1	71,35	1,50	90L4C	19,6	687	48	456
			2,9	2m (M5)		80,66	1,50	90L4C	17,4	777	61	
			3,6	1Am (M4)		49,57	2,20	100L4B	28,2	700	69	
	Ø140	1,9	3,9	1Am (M4)	PCS 3	80,66	1,50	90L4C	17,4	777	61	458
			3,9	1Am (M4)		39,56	3,00	100L4C	35,4	762	70	
2,0			1Am (M4)	80,66		1,50	90L4C	17,4	777	61		
Ø150	1,4	1,8	5m (M8)	PCS 5	114,35	1,10	90L4B	12,2	808	87	460	
		1,8	5m (M8)		91,70	1,50	90L4C	15,3	883	89		
		2,2	5m (M8)		75,60	2,20	100L4B	18,5	1068	97		
		2,7	5m (M8)		60,80	2,20	100L4B	23,0	859	97		
		3,3	5m (M8)		50,10	3,00	100L4C	27,9	965	98		
Ø160	1,5	1,9	5m (M8)	PCS 5	114,35	1,50	90L4C	12,2	1101	89	460	
		1,9	5m (M8)		91,70	1,50	90L4C	15,3	883	89		
		2,3	5m (M8)		75,60	2,20	100L4B	18,5	1068	97		
		2,9	5m (M8)		60,80	2,20	100L4B	23,0	859	97		
		3,5	5m (M8)		50,10	3,00	100L4C	27,9	965	98		
Ø170	1,6	2,0	5m (M8)	PCS 5	114,35	1,50	90L4C	12,2	1101	89	460	
		2,0	4m (M7)		91,70	2,20	100L4B	15,3	1295	97		
		2,5	5m (M8)		75,60	2,20	100L4B	18,5	1068	97		
		3,1	5m (M8)		60,80	3,00	100L4C	23,0	1171	98		
		3,7	5m (M8)		50,10	3,00	100L4C	27,9	965	98		





4 t

	D _T [mm]	V _h [m/min]	FEM (ISO)	Tip / Type / Typ	i _{ges}	P ₁ [kW]	IE2 - IE3 MOTOR	n ₂ (n1:1400) [r.p.m]	M ₂ [Nm]	 Kg ~	 mm
4 t	Ø180	1,7	5m (M8)	PCS 5	114,35	1,50	90L4C	12,2	1101	89	460
		2,2	4m (M7)		91,70	2,20	100L4B	15,3	1295	97	
		2,6	5m (M8)		75,60	2,20	100L4B	18,5	1068	97	
		3,3	5m (M8)		60,80	3,00	100L4C	23,0	1171	98	
		4,0	5m (M8)		50,10	3,00	100L4C	27,9	965	98	
	Ø190	1,8	5m (M8)	PCS 5	114,35	1,50	90L4C	12,2	1101	89	460
		2,3	4m (M7)		91,70	2,20	100L4B	15,3	1295	97	
		2,8	5m (M8)		75,60	2,20	100L4B	18,5	1068	97	
		3,4	5m (M8)		60,80	3,00	100L4C	23,0	1171	98	
		4,2	4m (M7)		50,10	4,00	112M4C	27,9	1287	111	
	Ø200	1,9	5m (M8)	PCS 5	114,35	1,50	90L4C	12,2	1101	89	460
		2,4	4m (M7)		91,70	2,20	100L4B	15,3	1295	97	
		2,9	5m (M8)		75,60	2,20	100L4B	18,5	1068	97	
		3,6	5m (M8)		60,80	3,00	100L4C	23,0	1171	98	
		4,4	4m (M7)		50,10	4,00	112M4C	27,9	1287	111	
	Ø210	2,0	5m (M8)	PCS 5	114,35	1,50	90L4C	12,2	1101	89	460
		2,5	4m (M7)		91,70	2,20	100L4B	15,3	1295	97	
		3,1	4m (M7)		75,60	3,00	100L4C	18,5	1456	98	
		3,8	5m (M8)		60,80	3,00	100L4C	23,0	1171	98	
		4,6	4m (M7)		50,10	4,00	112M4C	27,9	1287	111	
		3,1	5m (M8)	PCS 10	75,00	3,00	100L4C	18,7	1445	157	462
	Ø220	2,1	3m (M6)	PCS 5	114,35	2,20	100L4B	12,2	1615	97	460
		2,6	4m (M7)		91,70	2,20	100L4B	15,3	1295	97	
		3,2	4m (M7)		75,60	3,00	100L4C	18,5	1456	98	
		4,0	5m (M8)		60,80	3,00	100L4C	23,0	1171	98	
		4,8	4m (M7)		50,10	4,00	112M4C	27,9	1287	111	
		2,0	5m (M8)	PCS 10	118,60	2,20	100L4B	11,8	1675	156	462
	3,2	5m (M8)	PCS 10	75,00	3,00	100L4C	18,7	1445	157	462	
	Ø230	2,2	3m (M6)	PCS 5	114,35	2,20	100L4B	12,2	1615	97	460
		2,8	4m (M7)		91,70	2,20	100L4B	15,3	1295	97	
		3,3	4m (M7)		75,60	3,00	100L4C	18,5	1456	98	
		4,2	4m (M7)		60,80	4,00	112M4C	23,0	1561	111	
		5,0	4m (M7)		50,10	4,00	112M4C	27,9	1287	111	
		2,1	5m (M8)	PCS 10	118,60	2,20	100L4B	11,8	1675	156	462
	3,4	5m (M8)	PCS 10	75,00	3,00	100L4C	18,7	1445	157	462	
	Ø240	2,3	3m (M6)	PCS 5	114,35	2,20	100L4B	12,2	1615	97	460
		2,9	4m (M7)		91,70	2,20	100L4B	15,3	1295	97	
		3,5	4m (M7)		75,60	3,00	100L4C	18,5	1456	98	
		4,3	4m (M7)		60,80	4,00	112M4C	23,0	1561	111	
		5,3	4m (M7)		50,10	4,00	112M4C	27,9	1287	111	
		2,2	5m (M8)	PCS 10	118,60	2,20	100L4B	11,8	1675	156	462
	3,5	5m (M8)	PCS 10	75,00	3,00	100L4C	18,7	1445	157	462	
Ø250	2,4	3m (M6)	PCS 5	114,35	2,20	100L4B	12,2	1615	97	460	
	3,0	3m (M6)		91,70	3,00	100L4C	15,3	1766	98		
	3,6	4m (M7)		75,60	3,00	100L4C	18,5	1456	98		
	4,5	4m (M7)		60,80	4,00	112M4C	23,0	1561	111		
	5,5	3m (M6)		50,10	5,50	132M4B	27,9	1769	141		
	2,3	5m (M8)	PCS 10	118,60	2,20	100L4B	11,8	1675	156	462	
3,7	5m (M8)	PCS 10	75,00	3,00	100L4C	18,7	1445	157	462		
Ø260	2,5	3m (M6)	PCS 5	114,35	2,20	100L4B	12,2	1615	97	460	
	3,1	3m (M6)		91,70	3,00	100L4C	15,3	1766	98		
	3,8	4m (M7)		75,60	3,00	100L4C	18,5	1456	98		
	4,7	4m (M7)		60,80	4,00	112M4C	23,0	1561	111		
	5,7	3m (M6)		50,10	5,50	132M4B	27,9	1769	141		
	2,4	5m (M8)	PCS 10	118,60	2,20	100L4B	11,8	1675	156	462	
3,0	5m (M8)	PCS 10	95,40	3,00	100L4C	14,7	1837	157	462		
3,8	5m (M8)	PCS 10	75,00	3,00	100L4C	18,7	1445	157	462		
Ø270	2,6	3m (M6)	PCS 5	114,35	2,20	100L4B	12,2	1615	97	460	
	3,2	3m (M6)		91,70	3,00	100L4C	15,3	1766	98		
	3,9	4m (M7)		75,60	3,00	100L4C	18,5	1456	98		
	4,9	4m (M7)		60,80	4,00	112M4C	23,0	1561	111		
	5,9	3m (M6)		50,10	5,50	132M4B	27,9	1769	141		





4 t

	D _T [mm]	V _h [m/min]	FEM (ISO)	Tip / Type / Typ	i _{ges}	P ₁ [kW]	IE2 - IE3 MOTOR	n ₂ (n1:1400) [r.p.m]	M ₂ [Nm]	 Kg ~	 mm
4 t	Ø270	2,5	5m (M8)	PCS 10	118,60	2,20	100L4B	11,8	1675	156	462
		3,1	5m (M8)		95,40	3,00	100L4C	14,7	1837	157	
		4,0	5m (M8)		75,00	3,00	100L4C	18,7	1445	157	
	Ø280	2,7 3,4 4,1 5,1 6,1	3m (M6)	PCS 5	114,35	2,20	100L4B	12,2	1615	97	460
			3m (M6)		91,70	3,00	100L4C	15,3	1766	98	
			3m (M6)		75,60	4,00	112M4C	18,5	1941	111	
			4m (M7)		60,80	4,00	112M4C	23,0	1561	111	
			3m (M6)		50,10	5,50	132M4B	27,9	1769	141	
		2,6	5m (M8)	PCS 10	118,60	2,20	100L4B	11,8	1675	156	462
	3,2	5m (M8)	95,40		3,00	100L4C	14,7	1837	157		
	4,1	5m (M8)	75,00		4,00	112M4C	18,7	1926	169		
	Ø290	2,8 3,5 4,2 5,2 6,4	3m (M6)	PCS 5	114,35	2,20	100L4B	12,2	1615	97	460
			3m (M6)		91,70	3,00	100L4C	15,3	1766	98	
			3m (M6)		75,60	4,00	112M4C	18,5	1941	111	
			4m (M7)		60,80	4,00	112M4C	23,0	1561	111	
			3m (M6)		50,10	5,50	132M4B	27,9	1769	141	
		2,1	5m (M8)	PCS 10	152,80	2,20	100L4B	9,2	2158	156	462
		2,7	5m (M8)		118,60	2,20	100L4B	11,8	1675	156	
		3,3	5m (M8)		95,40	3,00	100L4C	14,7	1837	157	
	4,3	5m (M8)	75,00		4,00	112M4C	18,7	1926	169		
	Ø300	2,9 3,6 4,4	3m (M6)	PCS 5	114,35	2,20	100L4B	12,2	1615	97	460
			3m (M6)		91,70	3,00	100L4C	15,3	1766	98	
			3m (M6)		75,60	4,00	112M4C	18,5	1941	111	
		2,2	5m (M8)	PCS 10	152,80	2,20	100L4B	9,2	2158	156	462
	2,8	5m (M8)	118,60		2,20	100L4B	11,8	1675	156		
	3,5	5m (M8)	95,40		3,00	100L4C	14,7	1837	157		
	4,4	5m (M8)	75,00		4,00	112M4C	18,7	1926	169		
	Ø310	3,0 3,7 4,5	2m (M5)	PCS 5	114,35	3,00	100L4C	12,2	2202	98	460
			3m (M6)		91,70	3,00	100L4C	15,3	1766	98	
			3m (M6)		75,60	4,00	112M4C	18,5	1941	111	
		2,2	5m (M8)	PCS 10	152,80	2,20	100L4B	9,2	2158	156	462
	2,9	5m (M8)	118,60		2,20	100L4B	11,8	1675	156		
	3,6	5m (M8)	95,40		3,00	100L4C	14,7	1837	157		
	4,5	5m (M8)	75,00		4,00	112M4C	18,7	1926	169		
	Ø320	3,1 3,8 4,7	2m (M5)	PCS 5	114,35	3,00	100L4C	12,2	2202	98	460
			3m (M6)		91,70	3,00	100L4C	15,3	1766	98	
			3m (M6)		75,60	4,00	112M4C	18,5	1941	111	
		2,3	5m (M8)	PCS 10	152,80	2,20	100L4B	9,2	2158	156	462
		3,0	5m (M8)		118,60	2,20	100L4B	11,8	1675	156	
		3,7	5m (M8)		95,40	3,00	100L4C	14,7	1837	157	
		4,7	5m (M8)		75,00	4,00	112M4C	18,7	1926	169	
		2,1	5m (M8)	PCS 20	168,30	2,20	100L4B	8,3	2377	213	464
	4,1	5m (M8)	85,40		4,00	112M4C	16,4	2193	227		
	Ø330	3,2 4,0 4,8	2m (M5)	PCS 5	114,35	3,00	100L4C	12,2	2202	98	460
			3m (M6)		91,70	3,00	100L4C	15,3	1766	98	
			3m (M6)		75,60	4,00	112M4C	18,5	1941	111	
		2,4	5m (M8)	PCS 10	152,80	2,20	100L4B	9,2	2158	156	462
		3,1	5m (M8)		118,60	3,00	100L4C	11,8	2284	157	
3,8		5m (M8)	95,40		3,00	100L4C	14,7	1837	157		
4,8		5m (M8)	75,00		4,00	112M4C	18,7	1926	169		
2,2		5m (M8)	PCS 20	168,30	2,20	100L4B	8,3	2377	213	464	
4,2	5m (M8)	85,40		4,00	112M4C	16,4	2193	227			
Ø340	3,3 4,1 4,9	2m (M5)	PCS 5	114,35	3,00	100L4C	12,2	2202	98	460	
		1Am (M4)		91,70	4,00	112M4C	15,3	2355	111		
		3m (M6)		75,60	4,00	112M4C	18,5	1941	111		
	2,4	5m (M8)	PCS 10	152,80	2,20	100L4B	9,2	2158	156	462	
	3,2	5m (M8)		118,60	3,00	100L4C	11,8	2284	157		
	3,9	5m (M8)		95,40	3,00	100L4C	14,7	1837	157		
	5,0	5m (M8)		75,00	4,00	112M4C	18,7	1926	169		
	2,2	5m (M8)	PCS 20	168,30	2,20	100L4B	8,3	2377	213	464	
4,4	5m (M8)	85,40		4,00	112M4C	16,4	2193	227			





4 t

	D _T [mm]	V _h [m/min]	FEM (ISO)	Tip / Type / Typ	i _{ges}	P ₁ [kW]	IE2 - IE3 MOTOR	n ₂ (n1:1400) [r.p.m]	M ₂ [Nm]	 Kg ~	 mm	
4 t	Ø350	3,4	2m (M5)	PCS 5	114,35	3,00	100L4C	12,2	2202	98	460	
		2,5	5m (M8)	PCS 10	152,80	2,20	100L4B	9,2	2158	156	462	
		3,2	5m (M8)		118,60	3,00	100L4C	11,8	2284	157		
		4,0	5m (M8)		95,40	3,00	100L4C	14,7	1837	157		
		5,1	5m (M8)		75,00	4,00	112M4C	18,7	1926	169		
		2,3	5m (M8)	PCS 20	168,30	2,20	100L4B	8,3	2377	213	464	
	4,5	5m (M8)	85,40		4,00	112M4C	16,4	2193	227			
	Ø360	3,5	2m (M5)	PCS 5	114,35	3,00	100L4C	12,2	2202	98	460	
			2,6	5m (M8)	PCS 10	152,80	2,20	100L4B	9,2	2158	156	462
			3,3	5m (M8)		118,60	3,00	100L4C	11,8	2284	157	
			4,1	5m (M8)		95,40	4,00	112M4C	14,7	2450	169	
		5,3	5m (M8)	75,00		4,00	112M4C	18,7	1926	169		
		2,4	5m (M8)	PCS 20	168,30	2,20	100L4B	8,3	2377	213	464	
	3,0	5m (M8)	132,60		3,00	100L4C	10,6	2554	214			
	4,6	5m (M8)	85,40		4,00	112M4C	16,4	2193	227			
	Ø380	2,7	5m (M8)	PCS 10	152,80	2,20	100L4B	9,2	2158	156	462	
			3,5		5m (M8)	118,60	3,00	100L4C	11,8	2284		157
			4,4		5m (M8)	95,40	4,00	112M4C	14,7	2450		169
			5,6		4m (M7)	75,00	5,50	132M4B	18,7	2648		199
		2,5	5m (M8)	PCS 20	168,30	2,20	100L4B	8,3	2377	213	464	
		3,2	5m (M8)		132,60	3,00	100L4C	10,6	2554	214		
	4,9	5m (M8)	85,40		4,00	112M4C	16,4	2193	227			
	Ø400	2,9	5m (M8)	PCS 10	152,80	2,20	100L4B	9,2	2158	156	462	
			3,7		5m (M8)	118,60	3,00	100L4C	11,8	2284		157
			4,6		5m (M8)	95,40	4,00	112M4C	14,7	2450		169
		2,6	5m (M8)	PCS 20	168,30	2,20	100L4B	8,3	2377	213	464	
		3,3	5m (M8)		132,60	3,00	100L4C	10,6	2554	214		
		5,2	5m (M8)		85,40	4,00	112M4C	16,4	2193	227		
	Ø420	3,0	4m (M7)	PCS 10	152,80	3,00	100L4C	9,2	2943	157	462	
			3,9		5m (M8)	118,60	3,00	100L4C	11,8	2284		157
			4,8		5m (M8)	95,40	4,00	112M4C	14,7	2450		169
		2,7	5m (M8)	PCS 20	168,30	2,20	100L4B	8,3	2377	213	464	
		3,5	5m (M8)		132,60	3,00	100L4C	10,6	2554	214		
		4,2	5m (M8)		109,30	4,00	112M4C	12,8	2807	227		
	5,4	5m (M8)	85,40		5,50	132M4B	16,4	3016	256			
	Ø440	3,2	4m (M7)	PCS 10	152,80	3,00	100L4C	9,2	2943	157	462	
			4,1		4m (M7)	118,60	4,00	112M4C	11,8	3046		169
			5,1		5m (M8)	95,40	4,00	112M4C	14,7	2450		169
		2,9	5m (M8)	PCS 20	168,30	2,20	100L4B	8,3	2377	213	464	
		3,6	5m (M8)		132,60	3,00	100L4C	10,6	2554	214		
		4,4	5m (M8)		109,30	4,00	112M4C	12,8	2807	227		
	5,7	5m (M8)	85,40		5,50	132M4B	16,4	3016	256			
Ø450	3,2	4m (M7)	PCS 10	152,80	3,00	100L4C	9,2	2943	157	462		
	2,9	5m (M8)	PCS 20	168,30	2,20	100L4B	8,3	2377	213	464		
	3,7	5m (M8)		132,60	3,00	100L4C	10,6	2554	214			
	4,5	5m (M8)		109,30	4,00	112M4C	12,8	2807	227			
5,8	5m (M8)	85,40		5,50	132M4B	16,4	3016	256				
Ø480	3,1	5m (M8)	PCS 20	168,30	3,00	100L4C	8,3	3242	214	464		
	4,0	5m (M8)		132,60	3,00	100L4C	10,6	2554	214			
	4,8	5m (M8)		109,30	4,00	112M4C	12,8	2807	227			
	6,2	5m (M8)		85,40	5,50	132M4B	16,4	3016	256			
Ø500	3,3	5m (M8)	PCS 20	168,30	3,00	100L4C	8,3	3242	214	464		
	4,1	5m (M8)		132,60	4,00	112M4C	10,6	3405	227			
	5,0	5m (M8)		109,30	4,00	112M4C	12,8	2807	227			
Ø520	3,4	5m (M8)	PCS 20	168,30	3,00	100L4C	8,3	3242	214	464		
	4,3	5m (M8)		132,60	4,00	112M4C	10,6	3405	227			
	5,2	5m (M8)		109,30	4,00	112M4C	12,8	2807	227			





5 t

 5 t	D _T [mm]	V _h [m/min]	FEM (ISO)	Tip / Type / Typ	i _{ges}	P ₁ [kW]	IE2 - IE3 MOTOR	n ₂ (n1:1400) [r.p.m]	M ₂ [Nm]	 Kg ~	 mm					
5 t	Ø90	1,4	1Am (M4)	PCS 1	71,35	1,50	90L4C	19,6	687	48	456					
		2,1	1Am (M4)									2,20	100L4B	30,1	657	56
5 t	Ø100	1,5	1Am (M4)	PCS 1	71,35	1,50	90L4C	19,6	687	48	456					
		2,4	1Am (M4)									2,20	100L4B	30,1	657	56
5 t	Ø110	1,5	1Am (M4)	PCS 3	80,66	1,50	90L4C	17,4	777	61	458					
		3,1	1Am (M4)									3,00	100L4C	35,4	762	70
5 t	Ø120	1,6	1Am (M4)	PCS 3	80,66	1,50	90L4C	17,4	777	61	458					
5 t	Ø150	1,4	5m (M8)	PCS 5	114,35	1,50	90L4C	12,2	1101	89	460					
		1,8	4m (M7)									2,20	100L4B	15,3	1295	97
		2,2	5m (M8)									2,20	100L4B	18,5	1068	97
		2,7	5m (M8)									3,00	100L4C	23,0	1171	98
		3,3	4m (M7)									4,00	112M4C	27,9	1287	111
5 t	Ø160	1,5	5m (M8)	PCS 5	114,35	1,50	90L4C	12,2	1101	89	460					
		1,9	4m (M7)									2,20	100L4B	15,3	1295	97
		2,3	5m (M8)									2,20	100L4B	18,5	1068	97
		2,9	5m (M8)									3,00	100L4C	23,0	1171	98
		3,5	4m (M7)									4,00	112M4C	27,9	1287	111
5 t	Ø170	1,6	3m (M6)	PCS 5	114,35	2,20	100L4B	12,2	1615	97	460					
		2,0	4m (M7)									2,20	100L4B	15,3	1295	97
		2,5	4m (M7)									3,00	100L4C	18,5	1456	98
		3,1	5m (M8)									3,00	100L4C	23,0	1171	98
		3,7	4m (M7)									4,00	112M4C	27,9	1287	111
		2,5	5m (M8)									PCS 10	75,00	3,00	100L4C	18,7
5 t	Ø180	1,7	3m (M6)	PCS 5	114,35	2,20	100L4B	12,2	1615	97	460					
		2,2	4m (M7)									2,20	100L4B	15,3	1295	97
		2,6	4m (M7)									3,00	100L4C	18,5	1456	98
		3,3	4m (M7)									4,00	112M4C	23,0	1561	111
		4,0	4m (M7)									4,00	112M4C	27,9	1287	111
5 t	Ø180	1,7	5m (M8)	PCS 10	118,60	2,20	100L4B	11,8	1675	156	462					
		2,6	5m (M8)									3,00	100L4C	18,7	1445	157
5 t	Ø190	1,8	3m (M6)	PCS 5	114,35	2,20	100L4B	12,2	1615	97	460					
		2,3	4m (M7)									2,20	100L4B	15,3	1295	97
		2,8	4m (M7)									3,00	100L4C	18,5	1456	98
		3,4	4m (M7)									4,00	112M4C	23,0	1561	111
		4,2	4m (M7)									4,00	112M4C	27,9	1287	111
5 t	Ø190	1,8	5m (M8)	PCS 10	118,60	2,20	100L4B	11,8	1675	156	462					
		2,8	5m (M8)									3,00	100L4C	18,7	1445	157
5 t	Ø200	1,9	3m (M6)	PCS 5	114,35	2,20	100L4B	12,2	1615	97	460					
		2,4	3m (M6)									3,00	100L4C	15,3	1766	98
		2,9	4m (M7)									3,00	100L4C	18,5	1456	98
		3,6	4m (M7)									4,00	112M4C	23,0	1561	111
		4,4	3m (M6)									5,50	132M4B	27,9	1769	141
5 t	Ø200	1,9	5m (M8)	PCS 10	118,60	2,20	100L4B	11,8	1675	156	462					
		2,9	5m (M8)									3,00	100L4C	18,7	1445	157
5 t	Ø210	2,0	3m (M6)	PCS 5	114,35	2,20	100L4B	12,2	1615	97	460					
		2,5	3m (M6)									3,00	100L4C	15,3	1766	98
		3,1	4m (M7)									3,00	100L4C	18,5	1456	98
		3,8	4m (M7)									4,00	112M4C	23,0	1561	111
		4,6	3m (M6)									5,50	132M4B	27,9	1769	141
5 t	Ø210	1,9	5m (M8)	PCS 10	118,60	2,20	100L4B	11,8	1675	156	462					
		2,4	5m (M8)									3,00	100L4C	14,7	1837	157
		3,1	5m (M8)									3,00	100L4C	18,7	1445	157
5 t	Ø220	2,1	3m (M6)	PCS 5	114,35	2,20	100L4B	12,2	1615	97	460					
		2,6	3m (M6)									3,00	100L4C	15,3	1766	98
		3,2	4m (M7)									3,00	100L4C	18,5	1456	98
		4,0	4m (M7)									4,00	112M4C	23,0	1561	111
		4,8	3m (M6)									5,50	132M4B	27,9	1769	141
5 t	Ø220	2,0	5m (M8)	PCS 10	118,60	2,20	100L4B	11,8	1675	156	462					
		2,5	5m (M8)									3,00	100L4C	14,7	1837	157
		3,2	5m (M8)									3,00	100L4C	18,7	1445	157





5 t

 5 t	D _T [mm]	V _h [m/min]	FEM (ISO)	Tip / Type / Typ	i _{ges}	P ₁ [kW]	IE2 - IE3 MOTOR	n ₂ (n1:1400) [r.p.m]	M ₂ [Nm]	 Kg ~	 mm
5 t	Ø230	2,2	3m (M6)	PCS 5	114,35	2,20	100L4B	12,2	1615	97	460
		2,8	3m (M6)			3,00	100L4C	15,3	1766	98	
		3,3	3m (M6)			4,00	112M4C	18,5	1941	111	
		4,2	4m (M7)			4,00	112M4C	23,0	1561	111	
		5,0	3m (M6)			5,50	132M4B	27,9	1769	141	
	Ø230	1,7	5m (M8)	PCS 10	152,80	2,20	100L4B	9,2	2158	156	462
		2,1	5m (M8)			2,20	100L4B	11,8	1675	156	
		2,7	5m (M8)			3,00	100L4C	14,7	1837	157	
		3,4	5m (M8)			4,00	112M4C	18,7	1926	169	
	Ø240	2,3	3m (M6)	PCS 5	114,35	2,20	100L4B	12,2	1615	97	460
		2,9	3m (M6)			3,00	100L4C	15,3	1766	98	
		3,5	3m (M6)			4,00	112M4C	18,5	1941	111	
		4,3	2m (M5)			5,50	132M4B	23,0	2147	141	
		5,3	3m (M6)			5,50	132M4B	27,9	1769	141	
	Ø240	1,7	5m (M8)	PCS 10	152,80	2,20	100L4B	9,2	2158	156	462
		2,2	5m (M8)			2,20	100L4B	11,8	1675	156	
		2,8	5m (M8)			3,00	100L4C	14,7	1837	157	
		3,5	5m (M8)			4,00	112M4C	18,7	1926	169	
	Ø250	2,4	2m (M5)	PCS 5	114,35	3,00	100L4C	12,2	2202	98	460
		3,0	3m (M6)			3,00	100L4C	15,3	1766	98	
		3,6	3m (M6)			4,00	112M4C	18,5	1941	111	
		4,5	2m (M5)			5,50	132M4B	23,0	2147	141	
		5,5	3m (M6)			5,50	132M4B	27,9	1769	141	
	Ø250	1,8	5m (M8)	PCS 10	152,80	2,20	100L4B	9,2	2158	156	462
2,3		5m (M8)	2,20			100L4B	11,8	1675	156		
2,9		5m (M8)	3,00			100L4C	14,7	1837	157		
3,7		5m (M8)	4,00			112M4C	18,7	1926	169		
Ø250	1,6	5m (M8)	PCS 20	168,30	2,20	100L4B	8,3	2377	213	464	
	Ø260	2,5	2m (M5)	PCS 5	114,35	3,00	100L4C	12,2	2202	98	460
		3,1	3m (M6)			3,00	100L4C	15,3	1766	98	
3,8		3m (M6)	4,00			112M4C	18,5	1941	111		
4,7		2m (M5)	5,50			132M4B	23,0	2147	141		
5,7		3m (M6)	5,50			132M4B	27,9	1769	141		
Ø260	1,9	5m (M8)	PCS 10	152,80	2,20	100L4B	9,2	2158	156	462	
	2,4	5m (M8)			3,00	100L4C	11,8	2284	157		
	3,0	5m (M8)			3,00	100L4C	14,7	1837	157		
	3,8	5m (M8)			4,00	112M4C	18,7	1926	169		
Ø260	1,7	5m (M8)	PCS 20	168,30	2,20	100L4B	8,3	2377	213	464	
	3,3	5m (M8)			4,00	112M4C	16,4	2193	227		
Ø270	2,6	2m (M5)	PCS 5	114,35	3,00	100L4C	12,2	2202	98	460	
	3,2	1Am (M4)			4,00	112M4C	15,3	2355	111		
	3,9	3m (M6)			4,00	112M4C	18,5	1941	111		
	4,9	2m (M5)			5,50	132M4B	23,0	2147	141		
	Ø270	1,9			5m (M8)	PCS 10	152,80	2,20	100L4B		9,2
2,5		5m (M8)	3,00	100L4C	11,8			2284	157		
3,1		5m (M8)	3,00	100L4C	14,7			1837	157		
4,0		5m (M8)	4,00	112M4C	18,7			1926	169		
Ø270	1,8	5m (M8)	PCS 20	168,30	2,20	100L4B	8,3	2377	213	464	
	3,5	5m (M8)			4,00	112M4C	16,4	2193	227		
Ø280	2,7	2m (M5)	PCS 5	114,35	3,00	100L4C	12,2	2202	98	460	
	3,4	1Am (M4)			4,00	112M4C	15,3	2355	111		
	4,1	3m (M6)			4,00	112M4C	18,5	1941	111		
	5,1	2m (M5)			5,50	132M4B	23,0	2147	141		
	Ø280	2,0			5m (M8)	PCS 10	152,80	2,20	100L4B		9,2
2,6		5m (M8)	3,00	100L4C	11,8			2284	157		
3,2		5m (M8)	3,00	100L4C	14,7			1837	157		
4,1		5m (M8)	4,00	112M4C	18,7			1926	169		
Ø280	1,8	5m (M8)	PCS 20	168,30	2,20	100L4B	8,3	2377	213	464	
	3,6	5m (M8)			4,00	112M4C	16,4	2193	227		





5 t

	D _T [mm]	V _h [m/min]	FEM (ISO)	Tip / Type / Typ	i _{ges}	P ₁ [kW]	IE2 - IE3 MOTOR	n ₂ (n1:1400) [r.p.m]	M ₂ [Nm]	 Kg ~	 mm	
5 t	Ø290	2,8	2m (M5)	PCS 5	114,35	3,00	100L4C	12,2	2202	98	460	
		3,5	1Am (M4)		91,70	4,00	112M4C	15,3	2355	111		
		4,2	3m (M6)		75,60	4,00	112M4C	18,5	1941	111		
		5,2	2m (M5)		60,80	5,50	132M4B	23,0	2147	141		
		2,1	5m (M8)	PCS 10	152,80	2,20	100L4B	9,2	2158	156		462
		2,7	5m (M8)		118,60	3,00	100L4C	11,8	2284	157		
		3,3	5m (M8)		95,40	4,00	112M4C	14,7	2450	169		
		4,3	5m (M8)		75,00	4,00	112M4C	18,7	1926	169		
		1,9	5m (M8)	PCS 20	168,30	2,20	100L4B	8,3	2377	213		464
		2,4	5m (M8)		132,60	3,00	100L4C	10,6	2554	214		
		3,7	5m (M8)		85,40	4,00	112M4C	16,4	2193	227		
		Ø300	2,9	2m (M5)	PCS 5	114,35	3,00	100L4C	12,2	2202		98
	3,6			1Am (M4)		91,70	4,00	112M4C	15,3	2355	111	
	2,2		5m (M8)	PCS 10	152,80	2,20	100L4B	9,2	2158	156	462	
	2,8		5m (M8)		118,60	3,00	100L4C	11,8	2284	157		
	3,5		5m (M8)		95,40	4,00	112M4C	14,7	2450	169		
	4,4		4m (M7)		75,00	5,50	132M4B	18,7	2648	199		
	2,0		5m (M8)	PCS 20	168,30	2,20	100L4B	8,3	2377	213	464	
	2,5		5m (M8)		132,60	3,00	100L4C	10,6	2554	214		
	3,9		5m (M8)		85,40	4,00	112M4C	16,4	2193	227		
	Ø310	3,0	2m (M5)	PCS 5	114,35	3,00	100L4C	12,2	2202	98	460	
			3,7		1Am (M4)	91,70	4,00	112M4C	15,3	2355		111
		2,2	5m (M8)	PCS 10	152,80	2,20	100L4B	9,2	2158	156	462	
		2,9	5m (M8)		118,60	3,00	100L4C	11,8	2284	157		
3,6		5m (M8)	95,40		4,00	112M4C	14,7	2450	169			
4,5		4m (M7)	75,00		5,50	132M4B	18,7	2648	199			
2,0	5m (M8)	PCS 20	168,30	2,20	100L4B	8,3	2377	213	464			
2,6	5m (M8)		132,60	3,00	100L4C	10,6	2554	214				
4,0	5m (M8)		85,40	4,00	112M4C	16,4	2193	227				
Ø320	3,1	2m (M5)	PCS 5	114,35	3,00	100L4C	12,2	2202	98	460		
		3,8		1Am (M4)	91,70	4,00	112M4C	15,3	2355		111	
	2,3	5m (M8)	PCS 10	152,80	2,20	100L4B	9,2	2158	156	462		
	3,0	5m (M8)		118,60	3,00	100L4C	11,8	2284	157			
	3,7	5m (M8)		95,40	4,00	112M4C	14,7	2450	169			
	4,7	4m (M7)		75,00	5,50	132M4B	18,7	2648	199			
2,1	5m (M8)	PCS 20	168,30	2,20	100L4B	8,3	2377	213	464			
2,7	5m (M8)		132,60	3,00	100L4C	10,6	2554	214				
4,1	5m (M8)		85,40	4,00	112M4C	16,4	2193	227				
Ø330	3,2	2m (M5)	PCS 5	114,35	3,00	100L4C	12,2	2202	98	460		
		4,0		1Am (M4)	91,70	4,00	112M4C	15,3	2355		111	
	2,4	5m (M8)	PCS 10	152,80	2,20	100L4B	9,2	2158	156	462		
	3,1	5m (M8)		118,60	3,00	100L4C	11,8	2284	157			
	3,8	5m (M8)		95,40	4,00	112M4C	14,7	2450	169			
	4,8	4m (M7)		75,00	5,50	132M4B	18,7	2648	199			
	2,2	5m (M8)	PCS 20	168,30	2,20	100L4B	8,3	2377	213	464		
	2,7	5m (M8)		132,60	3,00	100L4C	10,6	2554	214			
	3,3	5m (M8)		109,30	4,00	112M4C	12,8	2807	227			
4,2	5m (M8)	85,40		4,00	112M4C	16,4	2193	227				
Ø340	4,1	1Am (M4)	PCS 5	91,70	4,00	112M4C	15,3	2355	111	460		
	2,4	4m (M7)	PCS 10	152,80	3,00	100L4C	9,2	2943	157	462		
	3,2	5m (M8)		118,60	3,00	100L4C	11,8	2284	157			
	3,9	5m (M8)		95,40	4,00	112M4C	14,7	2450	169			
	5,0	4m (M7)		75,00	5,50	132M4B	18,7	2648	199			
	2,2	5m (M8)	PCS 20	168,30	2,20	100L4B	8,3	2377	213	464		
	2,8	5m (M8)		132,60	3,00	100L4C	10,6	2554	214			
	3,4	5m (M8)		109,30	4,00	112M4C	12,8	2807	227			
4,4	5m (M8)	85,40		5,50	132M4B	16,4	3016	256				





5 t

 5 t	D _T [mm]	V _h [m/min]	FEM (ISO)	Tip / Type / Typ	i _{ges}	P ₁ [kW]	IE2 - IE3 MOTOR	n ₂ (n1:1400) [r.p.m]	M ₂ [Nm]	 Kg ~	 mm		
5 t	Ø350	2,5	4m (M7)	PCS 10	152,80	3,00	100L4C	9,2	2943	157	462		
		3,2	4m (M7)		118,60	4,00	112M4C	11,8	3046	169			
		4,0	5m (M8)		95,40	4,00	112M4C	14,7	2450	169			
		5,1	4m (M7)		75,00	5,50	132M4B	18,7	2648	199			
		2,3	5m (M8)	PCS 20	168,30	2,20	100L4B	8,3	2377	213		464	
		2,9	5m (M8)		132,60	3,00	100L4C	10,6	2554	214			
		3,5	5m (M8)		109,30	4,00	112M4C	12,8	2807	227			
		4,5	5m (M8)		85,40	5,50	132M4B	16,4	3016	256			
	Ø360	PCS 10	2,6	4m (M7)	152,80	3,00	100L4C	9,2	2943	157	462		
			3,3	4m (M7)	118,60	4,00	112M4C	11,8	3046	169			
			4,1	5m (M8)	95,40	4,00	112M4C	14,7	2450	169			
			5,3	4m (M7)	75,00	5,50	132M4B	18,7	2648	199			
		PCS 20	2,4	5m (M8)	168,30	2,20	100L4B	8,3	2377	213	464		
			3,0	5m (M8)	132,60	3,00	100L4C	10,6	2554	214			
			3,6	5m (M8)	109,30	4,00	112M4C	12,8	2807	227			
			4,6	5m (M8)	85,40	5,50	132M4B	16,4	3016	256			
	Ø380	PCS 10	2,7	4m (M7)	152,80	3,00	100L4C	9,2	2943	157	462		
			3,5	4m (M7)	118,60	4,00	112M4C	11,8	3046	169			
			4,4	3m (M6)	95,40	5,50	132M4B	14,7	3369	199			
			5,6	4m (M7)	75,00	5,50	132M4B	18,7	2648	199			
PCS 20		2,5	5m (M8)	168,30	3,00	100L4C	8,3	3242	214	464			
		3,2	5m (M8)	132,60	3,00	100L4C	10,6	2554	214				
		3,8	5m (M8)	109,30	4,00	112M4C	12,8	2807	227				
		4,9	5m (M8)	85,40	5,50	132M4B	16,4	3016	256				
Ø400	PCS 10	2,9	4m (M7)	152,80	3,00	100L4C	9,2	2943	157	462			
		3,7	4m (M7)	118,60	4,00	112M4C	11,8	3046	169				
	PCS 20	2,6	5m (M8)	168,30	3,00	100L4C	8,3	3242	214	464			
		3,3	5m (M8)	132,60	4,00	112M4C	10,6	3405	227				
		4,0	5m (M8)	109,30	4,00	112M4C	12,8	2807	227				
		5,2	5m (M8)	85,40	5,50	132M4B	16,4	3016	256				
		Ø420	PCS 10	3,0	4m (M7)	152,80	3,00	100L4C	9,2		2943	157	462
				3,9	4m (M7)	118,60	4,00	112M4C	11,8		3046	169	
PCS 20	2,7		5m (M8)	168,30	3,00	100L4C	8,3	3242	214	464			
	3,5		5m (M8)	132,60	4,00	112M4C	10,6	3405	227				
	4,2		5m (M8)	109,30	4,00	112M4C	12,8	2807	227				
	5,4		5m (M8)	85,40	5,50	132M4B	16,4	3016	256				
	Ø440		PCS 10	3,2	4m (M7)	152,80	3,00	100L4C	9,2		2943	157	462
				4,1	4m (M7)	118,60	4,00	112M4C	11,8		3046	169	
PCS 20		2,9	5m (M8)	168,30	3,00	100L4C	8,3	3242	214	464			
		3,6	5m (M8)	132,60	4,00	112M4C	10,6	3405	227				
		4,4	5m (M8)	109,30	5,50	132M4B	12,8	3860	256				
		5,7	5m (M8)	85,40	5,50	132M4B	16,4	3016	256				
		4,4	5m (M8)	PCS 25	110,80	5,50	132M4B	12,6	3913		291	466	
		Ø450	PCS 20	2,9	5m (M8)	168,30	3,00	100L4C	8,3		3242	214	464
3,7	5m (M8)			132,60	4,00	112M4C	10,6	3405	227				
4,5	5m (M8)			109,30	5,50	132M4B	12,8	3860	256				
5,8	5m (M8)			85,40	5,50	132M4B	16,4	3016	256				
4,5	5m (M8)		PCS 25	110,80	5,50	132M4B	12,6	3913	291	466			
Ø480	PCS 20		3,1	5m (M8)	168,30	3,00	100L4C	8,3	3242	214	464		
			4,0	5m (M8)	132,60	4,00	112M4C	10,6	3405	227			
			4,8	5m (M8)	109,30	5,50	132M4B	12,8	3860	256			
		6,2	4m (M7)	85,40	7,50	132M4C	16,4	4112	261				
	PCS 25	2,4	5m (M8)	215,80	3,00	100L4C	6,5	4156	249	466			
		4,8	5m (M8)	110,80	5,50	132M4B	12,6	3913	291				
		Ø500	PCS 20	3,3	4m (M7)	168,30	4,00	112M4C	8,3		4322	227	464
				4,1	5m (M8)	132,60	4,00	112M4C	10,6		3405	227	
PCS 25	2,5		5m (M8)	215,80	3,00	100L4C	6,5	4156	249	466			
	5,0		5m (M8)	110,80	5,50	132M4B	12,6	3913	291				
	Ø520		PCS 20	3,4	4m (M7)	168,30	4,00	112M4C	8,3		4322	227	464





6,3 t

 6,3 t	D _T [mm]	V _h [m/min]	FEM (ISO)	Tip / Type / Typ	i _{ges}	P ₁ [kW]	IE2 - IE3 MOTOR	n ₂ (n1:1400) [r.p.m]	M ₂ [Nm]	 Kg ~	 mm	
6,3 t	Ø150	1,4	3m (M6)	PCS 5	114,35	2,20	100L4B	12,2	1615	97	460	
		1,8	4m (M7)		91,70	2,20	100L4B	15,3	1295	97		
		2,2	4m (M7)		75,60	3,00	100L4C	18,5	1456	98		
		2,7	4m (M7)		60,80	4,00	112M4C	23,0	1561	111		
		3,3	4m (M7)		50,10	4,00	112M4C	27,9	1287	111		
	Ø160	1,5	3m (M6)	PCS 5	114,35	2,20	100L4B	12,2	1615	97	460	
		1,9	3m (M6)		91,70	3,00	100L4C	15,3	1766	98		
		2,3	4m (M7)		75,60	3,00	100L4C	18,5	1456	98		
		2,9	4m (M7)		60,80	4,00	112M4C	23,0	1561	111		
		3,5	3m (M6)		50,10	5,50	132M4B	27,9	1769	141		
	Ø170	1,5	5m (M8)	PCS 10	118,60	2,20	100L4B	11,8	1675	156	462	
		2,3	5m (M8)		75,00	3,00	100L4C	18,7	1445	157		
		1,6	3m (M6)		PCS 5	114,35	2,20	100L4B	12,2	1615		97
		2,0	3m (M6)			91,70	3,00	100L4C	15,3	1766		98
		2,5	4m (M7)			75,60	3,00	100L4C	18,5	1456		98
	3,1	4m (M7)	60,80	4,00		112M4C	23,0	1561	111			
	3,7	3m (M6)	50,10	5,50		132M4B	27,9	1769	141			
	Ø180	1,6	5m (M8)	PCS 10	118,60	2,20	100L4B	11,8	1675	156	462	
		2,0	5m (M8)		95,40	3,00	100L4C	14,7	1837	157		
		2,5	5m (M8)		75,00	3,00	100L4C	18,7	1445	157		
		1,7	3m (M6)		PCS 5	114,35	2,20	100L4B	12,2	1615		97
		2,2	3m (M6)			91,70	3,00	100L4C	15,3	1766		98
	2,6	3m (M6)	75,60	4,00		112M4C	18,5	1941	111			
	3,3	4m (M7)	60,80	4,00		112M4C	23,0	1561	111			
4,0	3m (M6)	50,10	5,50	132M4B		27,9	1769	141				
Ø190	1,3	5m (M8)	PCS 10	152,80	2,20	100L4B	9,2	2158	156	462		
	1,7	5m (M8)		118,60	2,20	100L4B	11,8	1675	156			
	2,1	5m (M8)		95,40	3,00	100L4C	14,7	1837	157			
	2,6	5m (M8)		75,00	4,00	112M4C	18,7	1926	169			
	1,8	3m (M6)		PCS 5	114,35	2,20	100L4B	12,2	1615		97	
2,3	3m (M6)	91,70	3,00		100L4C	15,3	1766	98				
2,8	3m (M6)	75,60	4,00		112M4C	18,5	1941	111				
3,4	2m (M5)	60,80	5,50		132M4B	23,0	2147	141				
4,2	3m (M6)	50,10	5,50		132M4B	27,9	1769	141				
Ø200	1,4	5m (M8)	PCS 10	152,80	2,20	100L4B	9,2	2158	156	462		
	1,8	5m (M8)		118,60	2,20	100L4B	11,8	1675	156			
	2,2	5m (M8)		95,40	3,00	100L4C	14,7	1837	157			
	2,8	5m (M8)		75,00	4,00	112M4C	18,7	1926	169			
	1,9	2m (M5)		PCS 5	114,35	3,00	100L4C	12,2	2202		98	
2,4	3m (M6)	91,70	3,00		100L4C	15,3	1766	98				
2,9	3m (M6)	75,60	4,00		112M4C	18,5	1941	111				
3,6	2m (M5)	60,80	5,50		132M4B	23,0	2147	141				
4,4	3m (M6)	50,10	5,50		132M4B	27,9	1769	141				
Ø210	1,4	5m (M8)	PCS 10	152,80	2,20	100L4B	9,2	2158	156	462		
	1,9	5m (M8)		118,60	2,20	100L4B	11,8	1675	156			
	2,3	5m (M8)		95,40	3,00	100L4C	14,7	1837	157			
	2,9	5m (M8)		75,00	4,00	112M4C	18,7	1926	169			
	1,3	5m (M8)		PCS 20	168,30	2,20	100L4B	8,3	2377		213	
2,6	5m (M8)	85,40	4,00		112M4C	16,4	2193	227				
2,0	2m (M5)	PCS 5	114,35		3,00	100L4C	12,2	2202	98			
2,5	3m (M6)		91,70		3,00	100L4C	15,3	1766	98			
3,1	3m (M6)		75,60		4,00	112M4C	18,5	1941	111			
3,8	2m (M5)		60,80	5,50	132M4B	23,0	2147	141				
4,6	3m (M6)		50,10	5,50	132M4B	27,9	1769	141				
Ø210	1,5	5m (M8)	PCS 10	152,80	2,20	100L4B	9,2	2158	156	462		
	1,9	5m (M8)		118,60	3,00	100L4C	11,8	2284	157			
	2,4	5m (M8)		95,40	3,00	100L4C	14,7	1837	157			
	3,1	5m (M8)		75,00	4,00	112M4C	18,7	1926	169			
	1,4	5m (M8)		PCS 20	168,30	2,20	100L4B	8,3	2377		213	
2,7	5m (M8)	85,40	4,00		112M4C	16,4	2193	227				





6,3 t

 6,3 t	D _T [mm]	V _h [m/min]	FEM (ISO)	Tip / Type / Typ	i _{ges}	P ₁ [kW]	IE2 - IE3 MOTOR	n ₂ (n1:1400) [r.p.m]	M ₂ [Nm]	 Kg ~	 mm		
6,3 t	Ø220	2,1	2m (M5)	PCS 5	114,35	3,00	100L4C	12,2	2202	98	460		
		2,6	1Am (M4)		91,70	4,00	112M4C	15,3	2355	111			
		3,2	3m (M6)		75,60	4,00	112M4C	18,5	1941	111			
		4,0	2m (M5)		60,80	5,50	132M4B	23,0	2147	141			
		1,6	5m (M8)	PCS 10	152,80	2,20	100L4B	9,2	2158	156		462	
		2,0	5m (M8)		118,60	3,00	100L4C	11,8	2284	157			
		2,5	5m (M8)		95,40	3,00	100L4C	14,7	1837	157			
		3,2	5m (M8)		75,00	4,00	112M4C	18,7	1926	169			
		1,4	5m (M8)	PCS 20	168,30	2,20	100L4B	8,3	2377	213		464	
		2,8	5m (M8)		85,40	4,00	112M4C	16,4	2193	227			
		Ø230	PCS 5	2,2	2m (M5)	114,35	3,00	100L4C	12,2	2202		98	460
				2,8	1Am (M4)	91,70	4,00	112M4C	15,3	2355		111	
	3,3			3m (M6)	75,60	4,00	112M4C	18,5	1941	111			
	4,2			2m (M5)	60,80	5,50	132M4B	23,0	2147	141			
	PCS 10		1,7	5m (M8)	152,80	2,20	100L4B	9,2	2158	156	462		
			2,1	5m (M8)	118,60	3,00	100L4C	11,8	2284	157			
			2,7	5m (M8)	95,40	4,00	112M4C	14,7	2450	169			
			3,4	5m (M8)	75,00	4,00	112M4C	18,7	1926	169			
	PCS 20		1,5	5m (M8)	168,30	2,20	100L4B	8,3	2377	213	464		
			1,9	5m (M8)	132,60	3,00	100L4C	10,6	2554	214			
			3,0	5m (M8)	85,40	4,00	112M4C	16,4	2193	227			
	Ø240		PCS 5	2,3	2m (M5)	114,35	3,00	100L4C	12,2	2202	98	460	
		2,9		1Am (M4)	91,70	4,00	112M4C	15,3	2355	111			
		4,3		2m (M5)	60,80	5,50	132M4B	23,0	2147	141			
PCS 10		1,7	5m (M8)	152,80	2,20	100L4B	9,2	2158	156	462			
		2,2	5m (M8)	118,60	3,00	100L4C	11,8	2284	157				
		2,8	5m (M8)	95,40	4,00	112M4C	14,7	2450	169				
		3,5	4m (M7)	75,00	5,50	132M4B	18,7	2648	199				
PCS 20		1,6	5m (M8)	168,30	2,20	100L4B	8,3	2377	213	464			
		2,0	5m (M8)	132,60	3,00	100L4C	10,6	2554	214				
	3,1	5m (M8)	85,40	4,00	112M4C	16,4	2193	227					
Ø250	PCS 5	2,4	2m (M5)	114,35	3,00	100L4C	12,2	2202	98	460			
		3,0	1Am (M4)	91,70	4,00	112M4C	15,3	2355	111				
		4,5	2m (M5)	60,80	5,50	132M4B	23,0	2147	141				
	PCS 10	1,8	5m (M8)	152,80	2,20	100L4B	9,2	2158	156	462			
		2,3	5m (M8)	118,60	3,00	100L4C	11,8	2284	157				
		2,9	5m (M8)	95,40	4,00	112M4C	14,7	2450	169				
		3,7	4m (M7)	75,00	5,50	132M4B	18,7	2648	199				
	PCS 20	1,6	5m (M8)	168,30	2,20	100L4B	8,3	2377	213	464			
		2,1	5m (M8)	132,60	3,00	100L4C	10,6	2554	214				
3,2		5m (M8)	85,40	4,00	112M4C	16,4	2193	227					
Ø260	PCS 5	2,5	2m (M5)	114,35	3,00	100L4C	12,2	2202	98	460			
		3,1	1Am (M4)	91,70	4,00	112M4C	15,3	2355	111				
	PCS 10	1,9	5m (M8)	152,80	2,20	100L4B	9,2	2158	156	462			
		2,4	5m (M8)	118,60	3,00	100L4C	11,8	2284	157				
		3,0	5m (M8)	95,40	4,00	112M4C	14,7	2450	169				
		3,8	4m (M7)	75,00	5,50	132M4B	18,7	2648	199				
	PCS 20	1,7	5m (M8)	168,30	2,20	100L4B	8,3	2377	213	464			
		2,2	5m (M8)	132,60	3,00	100L4C	10,6	2554	214				
		2,6	5m (M8)	109,30	4,00	112M4C	12,8	2807	227				
Ø270	PCS 5	3,2	1Am (M4)	91,70	4,00	112M4C	15,3	2355	111	460			
		1,9	4m (M7)	152,80	3,00	100L4C	9,2	2943	157				
		2,5	5m (M8)	118,60	3,00	100L4C	11,8	2284	157				
		3,1	5m (M8)	95,40	4,00	112M4C	14,7	2450	169				
	PCS 10	4,0	4m (M7)	75,00	5,50	132M4B	18,7	2648	199	462			
		PCS 20	1,8	5m (M8)	168,30	2,20	100L4B	8,3	2377		213	464	
			2,2	5m (M8)	132,60	3,00	100L4C	10,6	2554		214		
2,7	5m (M8)		109,30	4,00	112M4C	12,8	2807	227					
3,5	5m (M8)		85,40	5,50	132M4B	16,4	3016	256					





6,3 t

 6,3 t	D _T [mm]	V _h [m/min]	FEM (ISO)	Tip / Type / Typ	i _{ges}	P ₁ [kW]	IE2 - IE3 MOTOR	n ₂ (n1:1400) [r.p.m]	M ₂ [Nm]	 Kg ~	 mm	
6,3 t	Ø280	3,4	1Am (M4)	PCS 5	91,70	4,00	112M4C	15,3	2355	111	460	
		2,0	4m (M7)	PCS 10	152,80	3,00	100L4C	9,2	2943	157	462	
		2,6	4m (M7)		118,60	4,00	112M4C	11,8	3046	169		
		3,2	5m (M8)		95,40	4,00	112M4C	14,7	2450	169		
	4,1	4m (M7)	75,00		5,50	132M4B	18,7	2648	199			
	Ø290	PCS 20	1,8	5m (M8)	PCS 20	168,30	2,20	100L4B	8,3	2377	213	464
			2,3	5m (M8)		132,60	3,00	100L4C	10,6	2554	214	
			2,8	5m (M8)		109,30	4,00	112M4C	12,8	2807	227	
			3,6	5m (M8)		85,40	5,50	132M4B	16,4	3016	256	
	Ø290	PCS 10	2,1	4m (M7)	PCS 10	152,80	3,00	100L4C	9,2	2943	157	462
			2,7	4m (M7)		118,60	4,00	112M4C	11,8	3046	169	
			3,3	5m (M8)		95,40	4,00	112M4C	14,7	2450	169	
			4,3	4m (M7)		75,00	5,50	132M4B	18,7	2648	199	
	Ø290	PCS 20	1,9	5m (M8)	PCS 20	168,30	3,00	100L4C	8,3	3242	214	464
			2,4	5m (M8)		132,60	3,00	100L4C	10,6	2554	214	
			2,9	5m (M8)		109,30	4,00	112M4C	12,8	2807	227	
			3,7	5m (M8)		85,40	5,50	132M4B	16,4	3016	256	
	Ø300	PCS 10	2,2	4m (M7)	PCS 10	152,80	3,00	100L4C	9,2	2943	157	462
			2,8	4m (M7)		118,60	4,00	112M4C	11,8	3046	169	
			3,5	3m (M6)		95,40	5,50	132M4B	14,7	3369	199	
4,4			4m (M7)	75,00		5,50	132M4B	18,7	2648	199		
Ø300	PCS 20	2,0	5m (M8)	PCS 20	168,30	3,00	100L4C	8,3	3242	214	464	
		2,5	5m (M8)		132,60	3,00	100L4C	10,6	2554	214		
		3,0	5m (M8)		109,30	4,00	112M4C	12,8	2807	227		
		3,9	5m (M8)		85,40	5,50	132M4B	16,4	3016	256		
Ø310	PCS 10	2,2	4m (M7)	PCS 10	152,80	3,00	100L4C	9,2	2943	157	462	
		2,9	4m (M7)		118,60	4,00	112M4C	11,8	3046	169		
		3,6	3m (M6)		95,40	5,50	132M4B	14,7	3369	199		
		4,5	4m (M7)		75,00	5,50	132M4B	18,7	2648	199		
Ø310	PCS 20	2,0	5m (M8)	PCS 20	168,30	3,00	100L4C	8,3	3242	214	464	
		2,6	5m (M8)		132,60	4,00	112M4C	10,6	3405	227		
		3,1	5m (M8)		109,30	4,00	112M4C	12,8	2807	227		
		4,0	5m (M8)		85,40	5,50	132M4B	16,4	3016	256		
Ø320	PCS 10	2,3	4m (M7)	PCS 10	152,80	3,00	100L4C	9,2	2943	157	462	
		3,0	4m (M7)		118,60	4,00	112M4C	11,8	3046	169		
		3,7	3m (M6)		95,40	5,50	132M4B	14,7	3369	199		
		4,7	4m (M7)		75,00	5,50	132M4B	18,7	2648	199		
Ø320	PCS 20	2,1	5m (M8)	PCS 20	168,30	3,00	100L4C	8,3	3242	214	464	
		2,7	5m (M8)		132,60	4,00	112M4C	10,6	3405	227		
		3,2	5m (M8)		109,30	4,00	112M4C	12,8	2807	227		
		4,1	5m (M8)		85,40	5,50	132M4B	16,4	3016	256		
Ø330	PCS 10	2,4	4m (M7)	PCS 10	152,80	3,00	100L4C	9,2	2943	157	462	
		3,1	4m (M7)		118,60	4,00	112M4C	11,8	3046	169		
		3,8	3m (M6)		95,40	5,50	132M4B	14,7	3369	199		
		4,8	3m (M6)		75,00	7,50	132M4C	18,7	3611	204		
Ø330	PCS 20	2,2	5m (M8)	PCS 20	168,30	3,00	100L4C	8,3	3242	214	464	
		2,7	5m (M8)		132,60	4,00	112M4C	10,6	3405	227		
		3,3	5m (M8)		109,30	4,00	112M4C	12,8	2807	227		
		4,2	5m (M8)		85,40	5,50	132M4B	16,4	3016	256		
Ø340	PCS 10	2,4	4m (M7)	PCS 10	152,80	3,00	100L4C	9,2	2943	157	462	
		3,2	4m (M7)		118,60	4,00	112M4C	11,8	3046	169		
		3,9	3m (M6)		95,40	5,50	132M4B	14,7	3369	199		
		5,0	3m (M6)		75,00	7,50	132M4C	18,7	3611	204		
Ø340	PCS 20	2,2	5m (M8)	PCS 20	168,30	3,00	100L4C	8,3	3242	214	464	
		2,8	5m (M8)		132,60	4,00	112M4C	10,6	3405	227		
		3,4	5m (M8)		109,30	5,50	132M4B	12,8	3860	256		
		4,4	5m (M8)		85,40	5,50	132M4B	16,4	3016	256		
Ø350	PCS 10	2,5	4m (M7)	PCS 10	152,80	3,00	100L4C	9,2	2943	157	462	
		3,2	4m (M7)		118,60	4,00	112M4C	11,8	3046	169		
		4,0	3m (M6)		95,40	5,50	132M4B	14,7	3369	199		
		5,1	3m (M6)		75,00	7,50	132M4C	18,7	3611	204		





6,3 t

 6,3 t	D _T [mm]	V _h [m/min]	FEM (ISO)	Tip / Type / Typ	i _{ges}	P ₁ [kW]	IE2 - IE3 MOTOR	n ₂ (n1:1400) [r.p.m]	M ₂ [Nm]	 Kg ~	 mm
6,3 t	Ø350	2,3	5m (M8)	PCS 20	168,30	3,00	100L4C	8,3	3242	214	464
		2,9	5m (M8)			4,00	112M4C	10,6	3405	227	
		3,5	5m (M8)			5,50	132M4B	12,8	3860	256	
		4,5	5m (M8)			5,50	132M4B	16,4	3016	256	
		3,5	5m (M8)	PCS 25	110,80	5,50	132M4B	12,6	3913	291	
	Ø360	2,6	3m (M6)	PCS 10	152,80	4,00	112M4C	9,2	3924	169	462
		3,3	4m (M7)			4,00	112M4C	11,8	3046	169	
		4,1	3m (M6)			5,50	132M4B	14,7	3369	199	
		5,3	3m (M6)			7,50	132M4C	18,7	3611	204	
		2,4	5m (M8)	PCS 20	168,30	3,00	100L4C	8,3	3242	214	
	3,0	5m (M8)	4,00			112M4C	10,6	3405	227		
	3,6	5m (M8)	5,50			132M4B	12,8	3860	256		
4,6	5m (M8)	5,50	132M4B			16,4	3016	256			
3,6	5m (M8)	PCS 25	110,80	5,50	132M4B	12,6	3913	291	466		
Ø380	2,7	3m (M6)	PCS 10	152,80	4,00	112M4C	9,2	3924	169	462	
	3,5	2m (M5)			5,50	132M4B	11,8	4188	199		
	4,4	3m (M6)			5,50	132M4B	14,7	3369	199		
	5,6	3m (M6)			7,50	132M4C	18,7	3611	204		
	2,5	5m (M8)	PCS 20	168,30	3,00	100L4C	8,3	3242	214		464
3,2	5m (M8)	4,00			112M4C	10,6	3405	227			
3,8	5m (M8)	5,50			132M4B	12,8	3860	256			
4,9	4m (M7)	7,50			132M4C	16,4	4112	261			
1,9	5m (M8)	PCS 25	215,80	3,00	100L4C	6,5	4156	249	466		
3,8	5m (M8)			5,50	132M4B	12,6	3913	291			
Ø400	2,9	3m (M6)	PCS 10	152,80	4,00	112M4C	9,2	3924	169	462	
	2,6	4m (M7)	PCS 20	168,30	4,00	112M4C	8,3	4322	227	464	
	3,3	5m (M8)			4,00	112M4C	10,6	3405	227		
	4,0	5m (M8)			5,50	132M4B	12,8	3860	256		
	5,2	4m (M7)			7,50	132M4C	16,4	4112	261		
2,0	5m (M8)	PCS 25	215,80	3,00	100L4C	6,5	4156	249	466		
4,0	5m (M8)			5,50	132M4B	12,6	3913	291			
Ø420	3,0	3m (M6)	PCS 10	152,80	4,00	112M4C	9,2	3924	169	462	
	2,7	4m (M7)	PCS 20	168,30	4,00	112M4C	8,3	4322	227	464	
	3,5	4m (M7)			5,50	132M4B	10,6	4682	256		
	4,2	5m (M8)			5,50	132M4B	12,8	3860	256		
	5,4	4m (M7)			7,50	132M4C	16,4	4112	261		
2,1	5m (M8)	PCS 25	215,80	3,00	100L4C	6,5	4156	249	466		
2,6	5m (M8)			4,00	112M4C	8,0	4481	261			
4,2	5m (M8)			5,50	132M4B	12,6	3913	291			
Ø440	3,2	3m (M6)	PCS 10	152,80	4,00	112M4C	9,2	3924	169	462	
	2,9	4m (M7)	PCS 20	168,30	4,00	112M4C	8,3	4322	227	464	
	3,6	4m (M7)			5,50	132M4B	10,6	4682	256		
	4,4	5m (M8)			5,50	132M4B	12,8	3860	256		
	5,7	4m (M7)			7,50	132M4C	16,4	4112	261		
2,2	5m (M8)	PCS 25	215,80	3,00	100L4C	6,5	4156	249	466		
2,8	5m (M8)			4,00	112M4C	8,0	4481	261			
3,5	5m (M8)			5,50	132M4B	10,1	4884	291			
4,4	5m (M8)			5,50	132M4B	12,6	3913	291			
Ø450	2,9	4m (M7)	PCS 20	168,30	4,00	112M4C	8,3	4322	227	464	
	3,7	4m (M7)			5,50	132M4B	10,6	4682	256		
	4,5	5m (M8)			5,50	132M4B	12,8	3860	256		
	5,8	4m (M7)			7,50	132M4C	16,4	4112	261		
	2,3	5m (M8)	PCS 25	215,80	3,00	100L4C	6,5	4156	249		466
2,8	5m (M8)	4,00			112M4C	8,0	4481	261			
3,6	5m (M8)	5,50			132M4B	10,1	4884	291			
4,5	5m (M8)	5,50			132M4B	12,6	3913	291			
Ø480	3,1	4m (M7)	PCS 20	168,30	4,00	112M4C	8,3	4322	227	464	
	4,0	4m (M7)			5,50	132M4B	10,6	4682	256		
	4,8	4m (M7)			7,50	132M4C	12,8	5263	261		
	6,2	4m (M7)			7,50	132M4C	16,4	4112	261		





6,3 - 8 t

 t	D_T [mm]	V_h [m/min]	FEM (ISO)	Tip / Type / Typ	i_{ges}	P₁ [kW]	IE2 - IE3 MOTOR	n₂ (n1:1400) [r.p.m]	M₂ [Nm]	Kg ~	 mm	
6,3 t	Ø480	2,4	5m (M8)	PCS 25	215,80	3,00	100L4C	6,5	4156	249	466	
		3,0	5m (M8)		174,50	4,00	112M4C	8,0	4481	261		
		3,8	5m (M8)		138,30	5,50	132M4B	10,1	4884	291		
		4,8	5m (M8)		110,80	7,50	132M4C	12,6	5335	296		
Ø500	Ø500	3,3	4m (M7)	PCS 20	168,30	4,00	112M4C	8,3	4322	227	464	
		2,5	5m (M8)	PCS 25	215,80	3,00	100L4C	6,5	4156	249	466	
		3,2	5m (M8)		174,50	4,00	112M4C	8,0	4481	261		
		4,0	5m (M8)		138,30	5,50	132M4B	10,1	4884	291		
5,0	5m (M8)	110,80	7,50		132M4C	12,6	5335	296				
Ø520	Ø520	3,4	4m (M7)	PCS 20	168,30	4,00	112M4C	8,3	4322	227	464	
8 t	Ø150	1,4	3m (M6)	PCS 5	114,35	2,20	100L4B	12,2	1615	97	460	
		1,8	3m (M6)		91,70	3,00	100L4C	15,3	1766	98		
		2,2	3m (M6)		75,60	4,00	112M4C	18,5	1941	111		
		2,7	2m (M5)		60,80	5,50	132M4B	23,0	2147	141		
		3,3	3m (M6)		50,10	5,50	132M4B	27,9	1769	141		
	Ø160	Ø160	1,5	2m (M5)	PCS 5	114,35	3,00	100L4C	12,2	2202	98	460
			1,9	3m (M6)		91,70	3,00	100L4C	15,3	1766	98	
			2,3	3m (M6)		75,60	4,00	112M4C	18,5	1941	111	
			2,9	2m (M5)		60,80	5,50	132M4B	23,0	2147	141	
			3,5	3m (M6)		50,10	5,50	132M4B	27,9	1769	141	
	Ø170	Ø170	1,2	5m (M8)	PCS 10	152,80	2,20	100L4B	9,2	2158	156	462
			1,5	5m (M8)		118,60	2,20	100L4B	11,8	1675	156	
			1,8	5m (M8)		95,40	3,00	100L4C	14,7	1837	157	
			2,3	5m (M8)		75,00	4,00	112M4C	18,7	1926	169	
	Ø170	Ø170	1,6	2m (M5)	PCS 5	114,35	3,00	100L4C	12,2	2202	98	460
			2,0	1Am (M4)		91,70	4,00	112M4C	15,3	2355	111	
			2,5	3m (M6)		75,60	4,00	112M4C	18,5	1941	111	
			3,1	2m (M5)		60,80	5,50	132M4B	23,0	2147	141	
			1,2	5m (M8)		152,80	2,20	100L4B	9,2	2158	156	
	Ø180	Ø180	1,6	5m (M8)	PCS 10	118,60	3,00	100L4C	11,8	2284	157	462
			2,0	5m (M8)		95,40	3,00	100L4C	14,7	1837	157	
			2,5	5m (M8)		75,00	4,00	112M4C	18,7	1926	169	
			1,7	2m (M5)		114,35	3,00	100L4C	12,2	2202	98	
			2,2	1Am (M4)		91,70	4,00	112M4C	15,3	2355	111	
Ø180	Ø180	2,6	3m (M6)	PCS 5	75,60	4,00	112M4C	18,5	1941	111	460	
		3,3	2m (M5)		60,80	5,50	132M4B	23,0	2147	141		
		1,3	5m (M8)		152,80	2,20	100L4B	9,2	2158	156		
		1,7	5m (M8)		118,60	3,00	100L4C	11,8	2284	157		
		2,1	5m (M8)		95,40	4,00	112M4C	14,7	2450	169		
Ø190	Ø190	2,6	5m (M8)	PCS 10	75,00	4,00	112M4C	18,7	1926	169	462	
		1,8	2m (M5)		114,35	3,00	100L4C	12,2	2202	98		
		2,3	1Am (M4)		91,70	4,00	112M4C	15,3	2355	111		
		3,4	2m (M5)		60,80	5,50	132M4B	23,0	2147	141		
		1,4	5m (M8)		152,80	2,20	100L4B	9,2	2158	156		
Ø200	Ø200	1,8	5m (M8)	PCS 10	118,60	3,00	100L4C	11,8	2284	157	462	
		2,2	5m (M8)		95,40	4,00	112M4C	14,7	2450	169		
		2,8	4m (M7)		75,00	5,50	132M4B	18,7	2648	199		
		1,9	2m (M5)		114,35	3,00	100L4C	12,2	2202	98		
		2,4	1Am (M4)		91,70	4,00	112M4C	15,3	2355	111		
		3,6	2m (M5)		60,80	5,50	132M4B	23,0	2147	141		
		1,4	5m (M8)		152,80	2,20	100L4B	9,2	2158	156		
		1,9	5m (M8)		118,60	3,00	100L4C	11,8	2284	157		
		2,3	5m (M8)		95,40	4,00	112M4C	14,7	2450	169		
Ø210	Ø210	2,9	4m (M7)	PCS 20	75,00	5,50	132M4B	18,7	2648	199	464	
		1,3	5m (M8)		168,30	2,20	100L4B	8,3	2377	213		
		1,7	5m (M8)		132,60	3,00	100L4C	10,6	2554	214		
		2,6	5m (M8)		85,40	4,00	112M4C	16,4	2193	227		
Ø210	Ø210	2,0	2m (M5)	PCS 5	114,35	3,00	100L4C	12,2	2202	98	460	
		2,5	1Am (M4)		91,70	4,00	112M4C	15,3	2355	111		





8 t

	D _T [mm]	V _h [m/min]	FEM (ISO)	Tip / Type / Typ	i _{ges}	P ₁ [kW]	IE2 - IE3 MOTOR	n ₂ (n1:1400) [r.p.m]	M ₂ [Nm]	 Kg ~		
8 t	Ø210	1,5	4m (M7)	PCS 10	152,80	3,00	100L4C	9,2	2943	157	462	
		1,9	5m (M8)		118,60	3,00	100L4C	11,8	2284	157		
		2,4	5m (M8)		95,40	4,00	112M4C	14,7	2450	169		
		3,1	4m (M7)		75,00	5,50	132M4B	18,7	2648	199		
		1,4	5m (M8)	PCS 20	168,30	2,20	100L4B	8,3	2377	213		464
		1,7	5m (M8)		132,60	3,00	100L4C	10,6	2554	214		
		2,1	5m (M8)		109,30	4,00	112M4C	12,8	2807	227		
		2,7	5m (M8)		85,40	5,50	132M4B	16,4	3016	256		
	Ø220	2,6	1Am (M4)	PCS 5	91,70	4,00	112M4C	15,3	2355	111	460	
		1,6	4m (M7)	PCS 10	152,80	3,00	100L4C	9,2	2943	157	462	
		2,0	4m (M7)		118,60	4,00	112M4C	11,8	3046	169		
		2,5	5m (M8)		95,40	4,00	112M4C	14,7	2450	169		
		3,2	4m (M7)		75,00	5,50	132M4B	18,7	2648	199		
		1,4	5m (M8)	PCS 20	168,30	2,20	100L4B	8,3	2377	213	464	
		1,8	5m (M8)		132,60	3,00	100L4C	10,6	2554	214		
		2,2	5m (M8)		109,30	4,00	112M4C	12,8	2807	227		
	2,8	5m (M8)	85,40		5,50	132M4B	16,4	3016	256			
	Ø230	1,7	4m (M7)	PCS 10	152,80	3,00	100L4C	9,2	2943	157	462	
		2,1	4m (M7)		118,60	4,00	112M4C	11,8	3046	169		
		2,7	5m (M8)		95,40	4,00	112M4C	14,7	2450	169		
		3,4	4m (M7)		75,00	5,50	132M4B	18,7	2648	199		
		1,5	5m (M8)	PCS 20	168,30	3,00	100L4C	8,3	3242	214	464	
		1,9	5m (M8)		132,60	3,00	100L4C	10,6	2554	214		
		2,3	5m (M8)		109,30	4,00	112M4C	12,8	2807	227		
		3,0	5m (M8)		85,40	5,50	132M4B	16,4	3016	256		
	Ø240	1,7	4m (M7)	PCS 10	152,80	3,00	100L4C	9,2	2943	157	462	
		2,2	4m (M7)		118,60	4,00	112M4C	11,8	3046	169		
		2,8	3m (M6)		95,40	5,50	132M4B	14,7	3369	199		
3,5		4m (M7)	75,00		5,50	132M4B	18,7	2648	199			
1,6		5m (M8)	PCS 20	168,30	3,00	100L4C	8,3	3242	214	464		
2,0		5m (M8)		132,60	3,00	100L4C	10,6	2554	214			
2,4		5m (M8)		109,30	4,00	112M4C	12,8	2807	227			
3,1		5m (M8)		85,40	5,50	132M4B	16,4	3016	256			
Ø250	1,8	4m (M7)	PCS 10	152,80	3,00	100L4C	9,2	2943	157	462		
	2,3	4m (M7)		118,60	4,00	112M4C	11,8	3046	169			
	2,9	3m (M6)		95,40	5,50	132M4B	14,7	3369	199			
	3,7	4m (M7)		75,00	5,50	132M4B	18,7	2648	199			
	1,6	5m (M8)	PCS 20	168,30	3,00	100L4C	8,3	3242	214	464		
	2,1	5m (M8)		132,60	4,00	112M4C	10,6	3405	227			
	2,5	5m (M8)		109,30	4,00	112M4C	12,8	2807	227			
	3,2	5m (M8)		85,40	5,50	132M4B	16,4	3016	256			
Ø260	1,9	4m (M7)	PCS 10	152,80	3,00	100L4C	9,2	2943	157	462		
	2,4	4m (M7)		118,60	4,00	112M4C	11,8	3046	169			
	3,0	3m (M6)		95,40	5,50	132M4B	14,7	3369	199			
	3,8	3m (M6)		75,00	7,50	132M4C	18,7	3611	204			
	1,7	5m (M8)	PCS 20	168,30	3,00	100L4C	8,3	3242	214	464		
	2,2	5m (M8)		132,60	4,00	112M4C	10,6	3405	227			
	2,6	5m (M8)		109,30	4,00	112M4C	12,8	2807	227			
	3,3	5m (M8)		85,40	5,50	132M4B	16,4	3016	256			
Ø270	1,9	4m (M7)	PCS 10	152,80	3,00	100L4C	9,2	2943	157	462		
	2,5	4m (M7)		118,60	4,00	112M4C	11,8	3046	169			
	3,1	3m (M6)		95,40	5,50	132M4B	14,7	3369	199			
	4,0	3m (M6)		75,00	7,50	132M4C	18,7	3611	204			
	1,8	5m (M8)	PCS 20	168,30	3,00	100L4C	8,3	3242	214	464		
	2,2	5m (M8)		132,60	4,00	112M4C	10,6	3405	227			
	2,7	5m (M8)		109,30	5,50	132M4B	12,8	3860	256			
	3,5	5m (M8)		85,40	5,50	132M4B	16,4	3016	256			
Ø280	2,0	4m (M7)	PCS 10	152,80	3,00	100L4C	9,2	2943	157	462		
	2,6	4m (M7)		118,60	4,00	112M4C	11,8	3046	169			
	3,2	3m (M6)		95,40	5,50	132M4B	14,7	3369	199			
	4,1	3m (M6)		75,00	7,50	132M4C	18,7	3611	204			





8 t

 8 t	D _T [mm]	V _h [m/min]	FEM (ISO)	Tip / Type / Typ	i _{ges}	P ₁ [kW]	IE2 - IE3 MOTOR	n ₂ (n1:1400) [r.p.m]	M ₂ [Nm]	 Kg ~	 mm
8 t	Ø280	1,8	5m (M8)	PCS 20	168,30	3,00	100L4C	8,3	3242	214	464
		2,3	5m (M8)			4,00	112M4C	10,6	3405	227	
		2,8	5m (M8)			5,50	132M4B	12,8	3860	256	
		3,6	5m (M8)			5,50	132M4B	16,4	3016	256	
		2,8	5m (M8)			PCS 25	110,80	5,50	132M4B	12,6	
	Ø290	2,1	3m (M6)	PCS 10	152,80	4,00	112M4C	9,2	3924	169	462
		2,7	4m (M7)			4,00	112M4C	11,8	3046	169	
		3,3	3m (M6)			5,50	132M4B	14,7	3369	199	
		4,3	3m (M6)			7,50	132M4C	18,7	3611	204	
		1,9	5m (M8)			PCS 20	168,30	3,00	100L4C	8,3	
	2,4	5m (M8)	4,00	112M4C	10,6			3405	227		
	2,9	5m (M8)	5,50	132M4B	12,8			3860	256		
3,7	4m (M7)	7,50	132M4C	16,4	4112			261			
2,9	5m (M8)	PCS 25	110,80	5,50	132M4B	12,6	3913	291	466		
Ø300	2,2	3m (M6)	PCS 10	152,80	4,00	112M4C	9,2	3924	169	462	
	2,8	2m (M5)			5,50	132M4B	11,8	4188	199		
	3,5	3m (M6)			5,50	132M4B	14,7	3369	199		
	4,4	3m (M6)			7,50	132M4C	18,7	3611	204		
	2,0	5m (M8)			PCS 20	168,30	3,00	100L4C	8,3		3242
2,5	5m (M8)	4,00	112M4C	10,6			3405	227			
3,0	5m (M8)	5,50	132M4B	12,8			3860	256			
3,9	4m (M7)	7,50	132M4C	16,4			4112	261			
1,5	5m (M8)	PCS 25	215,80	3,00	100L4C	6,5	4156	249	466		
3,0	5m (M8)			5,50	132M4B	12,6	3913	291			
Ø310	2,2	3m (M6)	PCS 10	152,80	4,00	112M4C	9,2	3924	169	462	
	2,9	2m (M5)			5,50	132M4B	11,8	4188	199		
	3,6	3m (M6)			5,50	132M4B	14,7	3369	199		
	4,5	3m (M6)			7,50	132M4C	18,7	3611	204		
	2,0	4m (M7)			PCS 20	168,30	4,00	112M4C	8,3		4322
2,6	5m (M8)	4,00	112M4C	10,6			3405	227			
3,1	5m (M8)	5,50	132M4B	12,8			3860	256			
4,0	4m (M7)	7,50	132M4C	16,4			4112	261			
1,6	5m (M8)	PCS 25	215,80	3,00	100L4C	6,5	4156	249	466		
3,1	5m (M8)			5,50	132M4B	12,6	3913	291			
Ø320	2,3	3m (M6)	PCS 10	152,80	4,00	112M4C	9,2	3924	169	462	
	3,0	2m (M5)			5,50	132M4B	11,8	4188	199		
	3,7	3m (M6)			5,50	132M4B	14,7	3369	199		
	4,7	3m (M6)			7,50	132M4C	18,7	3611	204		
	2,1	4m (M7)			PCS 20	168,30	4,00	112M4C	8,3		4322
2,7	5m (M8)	4,00	112M4C	10,6			3405	227			
3,2	5m (M8)	5,50	132M4B	12,8			3860	256			
4,1	4m (M7)	7,50	132M4C	16,4			4112	261			
1,6	5m (M8)	PCS 25	215,80	3,00	100L4C	6,5	4156	249	466		
3,2	5m (M8)			5,50	132M4B	12,6	3913	291			
Ø330	2,4	3m (M6)	PCS 10	152,80	4,00	112M4C	9,2	3924	169	462	
	3,1	2m (M5)			5,50	132M4B	11,8	4188	199		
	3,8	1Am (M4)			7,50	132M4C	14,7	4594	204		
	4,8	3m (M6)			7,50	132M4C	18,7	3611	204		
	2,2	4m (M7)			PCS 20	168,30	4,00	112M4C	8,3		4322
2,7	4m (M7)	4,00	112M4C	10,6			4682	256			
3,3	5m (M8)	5,50	132M4B	12,8			3860	256			
4,2	4m (M7)	7,50	132M4C	16,4			4112	261			
1,7	5m (M8)	PCS 25	215,80	3,00	100L4C	6,5	4156	249	466		
2,1	5m (M8)			4,00	112M4C	8,0	4481	261			
3,3	5m (M8)			5,50	132M4B	12,6	3913	291			
Ø340	2,4	3m (M6)	PCS 10	152,80	4,00	112M4C	9,2	3924	169	462	
	3,2	2m (M5)			5,50	132M4B	11,8	4188	199		
	3,9	1Am (M4)			7,50	132M4C	14,7	4594	204		
	5,0	3m (M6)			7,50	132M4C	18,7	3611	204		





8 t

	D _T [mm]	V _h [m/min]	FEM (ISO)	Tip / Type / Typ	i _{ges}	P ₁ [kW]	IE2 - IE3 MOTOR	n ₂ (n1:1400) [r.p.m]	M ₂ [Nm]	 Kg ~	
8 t	Ø340	2,2	4m (M7)	PCS 20	168,30	4,00	112M4C	8,3	4322	227	464
		2,8	4m (M7)		132,60	5,50	132M4B	10,6	4682	256	
		3,4	5m (M8)		109,30	5,50	132M4B	12,8	3860	256	
		4,4	4m (M7)		85,40	7,50	132M4C	16,4	4112	261	
	Ø340	1,7	5m (M8)	PCS 25	215,80	3,00	100L4C	6,5	4156	249	466
		2,1	5m (M8)		174,50	4,00	112M4C	8,0	4481	261	
		2,7	5m (M8)		138,30	5,50	132M4B	10,1	4884	291	
		3,4	5m (M8)		110,80	5,50	132M4B	12,6	3913	291	
	Ø350	2,5	3m (M6)	PCS 10	152,80	4,00	112M4C	9,2	3924	169	462
		3,2	2m (M5)		118,60	5,50	132M4B	11,8	4188	199	
		4,0	1Am (M4)		95,40	7,50	132M4C	14,7	4594	204	
		5,1	2m (M5)		75,00	9,20	132M4	18,7	4430	204	
	Ø350	2,3	4m (M7)	PCS 20	168,30	4,00	112M4C	8,3	4322	227	464
		2,9	4m (M7)		132,60	5,50	132M4B	10,6	4682	256	
		3,5	5m (M8)		109,30	5,50	132M4B	12,8	3860	256	
		4,5	4m (M7)		85,40	7,50	132M4C	16,4	4112	261	
	Ø350	1,8	5m (M8)	PCS 25	215,80	3,00	100L4C	6,5	4156	249	466
		2,2	5m (M8)		174,50	4,00	112M4C	8,0	4481	261	
		2,8	5m (M8)		138,30	5,50	132M4B	10,1	4884	291	
		3,5	5m (M8)		110,80	5,50	132M4B	12,6	3913	291	
	Ø360	2,6	3m (M6)	PCS 10	152,80	4,00	112M4C	9,2	3924	169	462
		3,3	2m (M5)		118,60	5,50	132M4B	11,8	4188	199	
		4,1	1Am (M4)		95,40	7,50	132M4C	14,7	4594	204	
		5,3	2m (M5)		75,00	9,20	132M4	18,7	4430	204	
Ø360	2,4	4m (M7)	PCS 20	168,30	4,00	112M4C	8,3	4322	227	464	
	3,0	4m (M7)		132,60	5,50	132M4B	10,6	4682	256		
	3,6	5m (M8)		109,30	5,50	132M4B	12,8	3860	256		
	4,6	4m (M7)		85,40	7,50	132M4C	16,4	4112	261		
Ø360	1,8	5m (M8)	PCS 25	215,80	3,00	100L4C	6,5	4156	249	466	
	2,3	5m (M8)		174,50	4,00	112M4C	8,0	4481	261		
	2,9	5m (M8)		138,30	5,50	132M4B	10,1	4884	291		
	3,6	5m (M8)		110,80	5,50	132M4B	12,6	3913	291		
Ø380	3,5	2m (M5)	PCS 10	118,60	5,50	132M4B	11,8	4188	199	462	
	4,4	1Am (M4)		95,40	7,50	132M4C	14,7	4594	204		
	5,6	2m (M5)		75,00	9,20	132M4	18,7	4430	204		
Ø380	2,5	4m (M7)	PCS 20	168,30	4,00	112M4C	8,3	4322	227	464	
	3,2	4m (M7)		132,60	5,50	132M4B	10,6	4682	256		
	3,8	4m (M7)		109,30	7,50	132M4C	12,8	5263	261		
	4,9	4m (M7)		85,40	7,50	132M4C	16,4	4112	261		
Ø380	1,9	5m (M8)	PCS 25	215,80	3,00	100L4C	6,5	4156	249	466	
	2,4	5m (M8)		174,50	4,00	112M4C	8,0	4481	261		
	3,0	5m (M8)		138,30	5,50	132M4B	10,1	4884	291		
	3,8	5m (M8)		110,80	7,50	132M4C	12,6	5335	296		
Ø400	2,6	4m (M7)	PCS 20	168,30	4,00	112M4C	8,3	4322	227	464	
	3,3	4m (M7)		132,60	5,50	132M4B	10,6	4682	256		
	4,0	4m (M7)		109,30	7,50	132M4C	12,8	5263	261		
	5,2	4m (M7)		85,40	9,20	132M4	16,4	5044	261		
Ø400	2,0	5m (M8)	PCS 25	215,80	4,00	112M4C	6,5	5542	261	466	
	2,5	5m (M8)		174,50	4,00	112M4C	8,0	4481	261		
	3,2	5m (M8)		138,30	5,50	132M4B	10,1	4884	291		
	4,0	5m (M8)		110,80	7,50	132M4C	12,6	5335	296		
Ø420	2,7	3m (M6)	PCS 20	168,30	5,50	132M4B	8,3	5943	256	464	
	3,5	4m (M7)		132,60	5,50	132M4B	10,6	4682	256		
	4,2	4m (M7)		109,30	7,50	132M4C	12,8	5263	261		
	5,4	4m (M7)		85,40	9,20	132M4	16,4	5044	261		
Ø420	2,1	5m (M8)	PCS 25	215,80	4,00	112M4C	6,5	5542	261	466	
	2,6	5m (M8)		174,50	4,00	112M4C	8,0	4481	261		
	3,3	5m (M8)		138,30	5,50	132M4B	10,1	4884	291		
	4,2	5m (M8)		110,80	7,50	132M4C	12,6	5335	296		





8 - 10 t

 t	D_T [mm]	V_h [m/min]	FEM (ISO)	Tip / Type / Typ	i_{ges}	P₁ [kW]	IE2 - IE3 MOTOR	n₂ (n1:1400) [r.p.m]	M₂ [Nm]	Kg ~	 mm
8 t	Ø440	2,9	3m (M6)	PCS 20	168,30	5,50	132M4B	8,3	5943	256	464
		3,6	4m (M7)		132,60	5,50	132M4B	10,6	4682	256	
		4,4	4m (M7)		109,30	7,50	132M4C	12,8	5263	261	
		5,7	4m (M7)		85,40	9,20	132M4	16,4	5044	261	
	Ø440	2,2	5m (M8)	PCS 25	215,80	4,00	112M4C	6,5	5542	261	466
		2,8	5m (M8)		174,50	5,50	132M4B	8,0	6162	291	
		3,5	5m (M8)		138,30	5,50	132M4B	10,1	4884	291	
		4,4	5m (M8)		110,80	7,50	132M4C	12,6	5335	296	
	Ø450	2,9	3m (M6)	PCS 20	168,30	5,50	132M4B	8,3	5943	256	464
		3,7	3m (M6)		132,60	7,50	132M4C	10,6	6385	261	
		4,5	4m (M7)		109,30	7,50	132M4C	12,8	5263	261	
		5,8	4m (M7)		85,40	9,20	132M4	16,4	5044	261	
	Ø450	2,3	5m (M8)	PCS 25	215,80	4,00	112M4C	6,5	5542	261	466
		2,8	5m (M8)		174,50	5,50	132M4B	8,0	6162	291	
		3,6	5m (M8)		138,30	5,50	132M4B	10,1	4884	291	
		4,5	5m (M8)		110,80	7,50	132M4C	12,6	5335	296	
	Ø480	3,1	3m (M6)	PCS 20	168,30	5,50	132M4B	8,3	5943	256	464
		4,0	3m (M6)		132,60	7,50	132M4C	10,6	6385	261	
		4,8	4m (M7)		109,30	7,50	132M4C	12,8	5263	261	
		2,4	5m (M8)		PCS 25	215,80	4,00	112M4C	6,5	5542	
3,0	5m (M8)	174,50	5,50	132M4B		8,0	6162	291			
3,8	5m (M8)	138,30	7,50	132M4C		10,1	6659	296			
4,8	5m (M8)	110,80	7,50	132M4C		12,6	5335	296			
Ø500	2,5	5m (M8)	PCS 25	215,80	4,00	112M4C	6,5	5542	261	466	
	3,2	5m (M8)		174,50	5,50	132M4B	8,0	6162	291		
	4,0	5m (M8)		138,30	7,50	132M4C	10,1	6659	296		
	5,0	5m (M8)		110,80	7,50	132M4C	12,6	5335	296		
10 t	Ø150	1,4	2m (M5)	PCS 5	114,35	3,00	100L4C	12,2	2202	98	460
		1,8	1Am (M4)		91,70	4,00	112M4C	15,3	2355	111	
		2,7	2m (M5)		60,80	5,50	132M4B	23,0	2147	141	
	Ø160	1,5	2m (M5)	PCS 5	114,35	3,00	100L4C	12,2	2202	98	460
		1,9	1Am (M4)		91,70	4,00	112M4C	15,3	2355	111	
		2,9	2m (M5)		60,80	5,50	132M4B	23,0	2147	141	
		1,2	5m (M8)	PCS 10	152,80	2,20	100L4B	9,2	2158	156	462
	1,5	5m (M8)	118,60		3,00	100L4C	11,8	2284	157		
	1,8	5m (M8)	95,40		4,00	112M4C	14,7	2450	169		
	2,3	4m (M7)	75,00		5,50	132M4B	18,7	2648	199		
	Ø170	2,0	1Am (M4)	PCS 5	91,70	4,00	112M4C	15,3	2355	111	460
		1,2	4m (M7)	PCS 10	152,80	3,00	100L4C	9,2	2943	157	462
		1,6	5m (M8)		118,60	3,00	100L4C	11,8	2284	157	
		2,0	5m (M8)		95,40	4,00	112M4C	14,7	2450	169	
	2,5	4m (M7)	75,00		5,50	132M4B	18,7	2648	199		
	Ø180	1,3	4m (M7)	PCS 10	152,80	3,00	100L4C	9,2	2943	157	462
		1,7	4m (M7)		118,60	4,00	112M4C	11,8	3046	169	
		2,1	5m (M8)		95,40	4,00	112M4C	14,7	2450	169	
		2,6	4m (M7)		75,00	5,50	132M4B	18,7	2648	199	
	Ø190	1,4	4m (M7)	PCS 10	152,80	3,00	100L4C	9,2	2943	157	462
1,8		4m (M7)	118,60		4,00	112M4C	11,8	3046	169		
2,2		3m (M6)	95,40		5,50	132M4B	14,7	3369	199		
2,8		4m (M7)	75,00		5,50	132M4B	18,7	2648	199		
Ø200	1,4	4m (M7)	PCS 10	152,80	3,00	100L4C	9,2	2943	157	462	
	1,9	4m (M7)		118,60	4,00	112M4C	11,8	3046	169		
	2,3	3m (M6)		95,40	5,50	132M4B	14,7	3369	199		
	2,9	4m (M7)		75,00	5,50	132M4B	18,7	2648	199		
	1,3	5m (M8)	PCS 20	168,30	3,00	100L4C	8,3	3242	214	464	
	1,7	5m (M8)		132,60	4,00	112M4C	10,6	3405	227		
	2,0	5m (M8)		109,30	4,00	112M4C	12,8	2807	227		
	2,6	5m (M8)		85,40	5,50	132M4B	16,4	3016	256		





10 t

 10 t	D _T [mm]	V _h [m/min]	FEM (ISO)	Tip / Type / Typ	i _{ges}	P ₁ [kW]	IE2 - IE3 MOTOR	n ₂ (n1:1400) [r.p.m]	M ₂ [Nm]	 Kg ~	 mm		
10 t	Ø210	1,5	4m (M7)	PCS 10	152,80	3,00	100L4C	9,2	2943	157	462		
		1,9	4m (M7)		118,60	4,00	112M4C	11,8	3046	169			
		2,4	3m (M6)		95,40	5,50	132M4B	14,7	3369	199			
		3,1	3m (M6)		75,00	7,50	132M4C	18,7	3611	204			
		1,4	5m (M8)	PCS 20	168,30	3,00	100L4C	8,3	3242	214		464	
		1,7	5m (M8)		132,60	4,00	112M4C	10,6	3405	227			
		2,1	5m (M8)		109,30	4,00	112M4C	12,8	2807	227			
		2,7	5m (M8)		85,40	5,50	132M4B	16,4	3016	256			
	Ø220	PCS 10	1,6	4m (M7)	152,80	3,00	100L4C	9,2	2943	157	462		
			2,0	4m (M7)	118,60	4,00	112M4C	11,8	3046	169			
			2,5	3m (M6)	95,40	5,50	132M4B	14,7	3369	199			
			3,2	3m (M6)	75,00	7,50	132M4C	18,7	3611	204			
		PCS 20	1,4	5m (M8)	168,30	3,00	100L4C	8,3	3242	214	464		
			1,8	5m (M8)	132,60	4,00	112M4C	10,6	3405	227			
			2,2	5m (M8)	109,30	5,50	132M4B	12,8	3860	256			
			2,8	5m (M8)	85,40	5,50	132M4B	16,4	3016	256			
	PCS 25	2,2	5m (M8)	110,80	5,50	132M4B	12,6	3913	291	466			
	Ø230	PCS 10	1,7	3m (M6)	152,80	4,00	112M4C	9,2	3924	169	462		
			2,1	4m (M7)	118,60	4,00	112M4C	11,8	3046	169			
			2,7	3m (M6)	95,40	5,50	132M4B	14,7	3369	199			
			3,4	3m (M6)	75,00	7,50	132M4C	18,7	3611	204			
		PCS 20	1,5	5m (M8)	168,30	3,00	100L4C	8,3	3242	214	464		
			1,9	5m (M8)	132,60	4,00	112M4C	10,6	3405	227			
			2,3	5m (M8)	109,30	5,50	132M4B	12,8	3860	256			
PCS 25		3,0	4m (M7)	85,40	7,50	132M4C	16,4	4112	261				
2,3		5m (M8)	110,80	5,50	132M4B	12,6	3913	291	466				
Ø240	PCS 10	1,7	3m (M6)	152,80	4,00	112M4C	9,2	3924	169	462			
		2,2	2m (M5)	118,60	5,50	132M4B	11,8	4188	199				
		2,8	3m (M6)	95,40	5,50	132M4B	14,7	3369	199				
		3,5	3m (M6)	75,00	7,50	132M4C	18,7	3611	204				
	PCS 20	1,6	5m (M8)	168,30	3,00	100L4C	8,3	3242	214	464			
		2,0	5m (M8)	132,60	4,00	112M4C	10,6	3405	227				
		2,4	5m (M8)	109,30	5,50	132M4B	12,8	3860	256				
	PCS 25	3,1	4m (M7)	85,40	7,50	132M4C	16,4	4112	261				
	1,2	5m (M8)	215,80	3,00	100L4C	6,5	4156	249	466				
	2,4	5m (M8)	110,80	5,50	132M4B	12,6	3913	291					
Ø250	PCS 10	1,8	3m (M6)	152,80	4,00	112M4C	9,2	3924	169	462			
		2,3	2m (M5)	118,60	5,50	132M4B	11,8	4188	199				
		2,9	3m (M6)	95,40	5,50	132M4B	14,7	3369	199				
		3,7	3m (M6)	75,00	7,50	132M4C	18,7	3611	204				
	PCS 20	1,6	4m (M7)	168,30	4,00	112M4C	8,3	4322	227	464			
		2,1	5m (M8)	132,60	4,00	112M4C	10,6	3405	227				
		2,5	5m (M8)	109,30	5,50	132M4B	12,8	3860	256				
		3,2	4m (M7)	85,40	7,50	132M4C	16,4	4112	261				
	PCS 25	1,3	5m (M8)	215,80	3,00	100L4C	6,5	4156	249	466			
		2,5	5m (M8)	110,80	5,50	132M4B	12,6	3913	291				
		Ø260	PCS 10	1,9	3m (M6)	152,80	4,00	112M4C	9,2		3924	169	462
				2,4	2m (M5)	118,60	5,50	132M4B	11,8		4188	199	
3,0	1Am (M4)			95,40	7,50	132M4C	14,7	4594	204				
3,8	3m (M6)			75,00	7,50	132M4C	18,7	3611	204				
PCS 20	1,7	4m (M7)	168,30	4,00	112M4C	8,3	4322	227	464				
	2,2	4m (M7)	132,60	5,50	132M4B	10,6	4682	256					
	2,6	5m (M8)	109,30	5,50	132M4B	12,8	3860	256					
	3,3	4m (M7)	85,40	7,50	132M4C	16,4	4112	261					
PCS 25	1,3	5m (M8)	215,80	3,00	100L4C	6,5	4156	249	466				
	1,6	5m (M8)	174,50	4,00	112M4C	8,0	4481	261					
	2,6	5m (M8)	110,80	5,50	132M4B	12,6	3913	291					
Ø270	PCS 10	1,9	3m (M6)	152,80	4,00	112M4C	9,2	3924	169	462			
		2,5	2m (M5)	118,60	5,50	132M4B	11,8	4188	199				
		3,1	1Am (M4)	95,40	7,50	132M4C	14,7	4594	204				
		4,0	3m (M6)	75,00	7,50	132M4C	18,7	3611	204				





10 t

 10 t	D _T [mm]	V _h [m/min]	FEM (ISO)	Tip / Type / Typ	i _{ges}	P ₁ [kW]	IE2 - IE3 MOTOR	n ₂ (n1:1400) [r.p.m]	M ₂ [Nm]	 Kg ~	 mm	
10 t	Ø270	1,8	4m (M7)	PCS 20	168,30	4,00	112M4C	8,3	4322	227	464	
		2,2	4m (M7)		132,60	5,50	132M4B	10,6	4682	256		
		2,7	5m (M8)		109,30	5,50	132M4B	12,8	3860	256		
		3,5	4m (M7)		85,40	7,50	132M4C	16,4	4112	261		
	Ø270	1,4	5m (M8)	PCS 25	215,80	3,00	100L4C	6,5	4156	249	466	
		1,7	5m (M8)		174,50	4,00	112M4C	8,0	4481	261		
		2,7	5m (M8)		110,80	5,50	132M4B	12,6	3913	291		
	Ø280	PCS 10	2,0	3m (M6)	PCS 10	152,80	4,00	112M4C	9,2	3924	169	462
			2,6	2m (M5)		118,60	5,50	132M4B	11,8	4188	199	
			3,2	1Am (M4)		95,40	7,50	132M4C	14,7	4594	204	
			4,1	2m (M5)		75,00	9,20	132M4	18,7	4430	204	
		PCS 20	1,8	4m (M7)	PCS 20	168,30	4,00	112M4C	8,3	4322	227	464
			2,3	4m (M7)		132,60	5,50	132M4B	10,6	4682	256	
			2,8	5m (M8)		109,30	5,50	132M4B	12,8	3860	256	
			3,6	4m (M7)		85,40	7,50	132M4C	16,4	4112	261	
	PCS 25	1,4	5m (M8)	PCS 25	215,80	3,00	100L4C	6,5	4156	249	466	
		1,8	5m (M8)		174,50	4,00	112M4C	8,0	4481	261		
		2,2	5m (M8)		138,30	5,50	132M4B	10,1	4884	291		
		2,8	5m (M8)		110,80	5,50	132M4B	12,6	3913	291		
	Ø290	PCS 10	2,1	3m (M6)	PCS 10	152,80	4,00	112M4C	9,2	3924	169	462
			2,7	2m (M5)		118,60	5,50	132M4B	11,8	4188	199	
			3,3	1Am (M4)		95,40	7,50	132M4C	14,7	4594	204	
			4,3	2m (M5)		75,00	9,20	132M4	18,7	4430	204	
PCS 20		1,9	4m (M7)	PCS 20	168,30	4,00	112M4C	8,3	4322	227	464	
		2,4	4m (M7)		132,60	5,50	132M4B	10,6	4682	256		
		2,9	5m (M8)		109,30	5,50	132M4B	12,8	3860	256		
		3,7	4m (M7)		85,40	7,50	132M4C	16,4	4112	261		
PCS 25	1,5	5m (M8)	PCS 25	215,80	3,00	100L4C	6,5	4156	249	466		
	1,8	5m (M8)		174,50	4,00	112M4C	8,0	4481	261			
	2,3	5m (M8)		138,30	5,50	132M4B	10,1	4884	291			
	2,9	5m (M8)		110,80	5,50	132M4B	12,6	3913	291			
Ø300	PCS 10	2,8	2m (M5)	PCS 10	118,60	5,50	132M4B	11,8	4188	199	462	
		3,5	1Am (M4)		95,40	7,50	132M4C	14,7	4594	204		
		4,4	2m (M5)		75,00	9,20	132M4	18,7	4430	204		
	PCS 20	2,0	4m (M7)	PCS 20	168,30	4,00	112M4C	8,3	4322	227	464	
		2,5	4m (M7)		132,60	5,50	132M4B	10,6	4682	256		
		3,0	4m (M7)		109,30	7,50	132M4C	12,8	5263	261		
		3,9	4m (M7)		85,40	7,50	132M4C	16,4	4112	261		
	PCS 25	1,5	5m (M8)	PCS 25	215,80	3,00	100L4C	6,5	4156	249	466	
		1,9	5m (M8)		174,50	4,00	112M4C	8,0	4481	261		
2,4		5m (M8)	138,30		5,50	132M4B	10,1	4884	291			
PCS 25	3,0	5m (M8)	PCS 25	110,80	7,50	132M4C	12,6	5335	296	466		
Ø310	PCS 10	2,9	2m (M5)	PCS 10	118,60	5,50	132M4B	11,8	4188	199	462	
		3,6	1Am (M4)		95,40	7,50	132M4C	14,7	4594	204		
		4,5	2m (M5)		75,00	9,20	132M4	18,7	4430	204		
	PCS 20	2,0	4m (M7)	PCS 20	168,30	4,00	112M4C	8,3	4322	227	464	
		2,6	4m (M7)		132,60	5,50	132M4B	10,6	4682	256		
		3,1	4m (M7)		109,30	7,50	132M4C	12,8	5263	261		
		4,0	4m (M7)		85,40	7,50	132M4C	16,4	4112	261		
	PCS 25	1,6	5m (M8)	PCS 25	215,80	3,00	100L4C	6,5	4156	249	466	
		2,0	5m (M8)		174,50	4,00	112M4C	8,0	4481	261		
2,5		5m (M8)	138,30		5,50	132M4B	10,1	4884	291			
PCS 25	3,1	5m (M8)	PCS 25	110,80	7,50	132M4C	12,6	5335	296	466		
Ø320	PCS 10	3,7	1Am (M4)	PCS 10	95,40	7,50	132M4C	14,7	4594	204	462	
		4,7	2m (M5)		75,00	9,20	132M4	18,7	4430	204		
	PCS 20	2,1	4m (M7)	PCS 20	168,30	4,00	112M4C	8,3	4322	227	464	
		2,7	4m (M7)		132,60	5,50	132M4B	10,6	4682	256		
		3,2	4m (M7)		109,30	7,50	132M4C	12,8	5263	261		
PCS 20	4,1	4m (M7)	PCS 20	85,40	9,20	132M4	16,4	5044	261	464		





10 t

 10 t	D _T [mm]	V _h [m/min]	FEM (ISO)	Tip / Type / Typ	i _{ges}	P ₁ [kW]	IE2 - IE3 MOTOR	n ₂ (n1:1400) [r.p.m]	M ₂ [Nm]	 Kg ~	 mm
10 t	Ø320	1,6	5m (M8)	PCS 25	215,80 174,50 138,30 110,80	4,00 4,00 5,50 7,50	112M4C 112M4C 132M4B 132M4C	6,5 8,0 10,1 12,6	5542 4481 4884 5335	261 261 291 296	466
		2,0	5m (M8)								
		2,5	5m (M8)								
		3,2	5m (M8)								
	Ø330	3,8 4,8	1Am (M4)	PCS 10	95,40 75,00	7,50 9,20	132M4C 132M4	14,7 18,7	4594 4430	204 204	462
			2m (M5)								
		2,2 2,7 3,3 4,2	3m (M6)	PCS 20	168,30 132,60 109,30 85,40	5,50 5,50 7,50 9,20	132M4B 132M4B 132M4C 132M4	8,3 10,6 12,8 16,4	5943 4682 5263 5044	256 256 261 261	464
			4m (M7)								
			4m (M7)								
			4m (M7)								
		1,7 2,1 2,6 3,3	5m (M8)	PCS 25	215,80 174,50 138,30 110,80	4,00 4,00 5,50 7,50	112M4C 112M4C 132M4B 132M4C	6,5 8,0 10,1 12,6	5542 4481 4884 5335	261 261 291 296	466
			5m (M8)								
5m (M8)											
5m (M8)											
Ø340	3,9	1Am (M4)	PCS 10	95,40	7,50	132M4C	14,7	4594	204	462	
		2m (M5)									
	2,2 2,8 3,4 4,4	3m (M6)	PCS 20	168,30 132,60 109,30 85,40	5,50 5,50 7,50 9,20	132M4B 132M4B 132M4C 132M4	8,3 10,6 12,8 16,4	5943 4682 5263 5044	256 256 261 261	464	
		4m (M7)									
		4m (M7)									
		4m (M7)									
	1,7 2,1 2,7 3,4	5m (M8)	PCS 25	215,80 174,50 138,30 110,80	4,00 4,00 5,50 7,50	112M4C 112M4C 132M4B 132M4C	6,5 8,0 10,1 12,6	5542 4481 4884 5335	261 261 291 296	466	
		5m (M8)									
5m (M8)											
5m (M8)											
Ø350	2,3 2,9 3,5 4,5	3m (M6)	PCS 20	168,30 132,60 109,30 85,40	5,50 5,50 7,50 9,20	132M4B 132M4B 132M4C 132M4	8,3 10,6 12,8 16,4	5943 4682 5263 5044	256 256 261 261	464	
		4m (M7)									
		4m (M7)									
		4m (M7)									
	1,8 2,2 2,8 3,5	5m (M8)	PCS 25	215,80 174,50 138,30 110,80	4,00 5,50 5,50 7,50	112M4C 132M4B 132M4B 132M4C	6,5 8,0 10,1 12,6	5542 6162 4884 5335	261 291 291 296	466	
		5m (M8)									
		5m (M8)									
		5m (M8)									
Ø360	2,4 3,0 3,6 4,6	3m (M6)	PCS 20	168,30 132,60 109,30 85,40	5,50 7,50 7,50 9,20	132M4B 132M4C 132M4C 132M4	8,3 10,6 12,8 16,4	5943 6385 5263 5044	256 261 261 261	464	
		3m (M6)									
		4m (M7)									
		4m (M7)									
	1,8 2,3 2,9 3,6	5m (M8)	PCS 25	215,80 174,50 138,30 110,80	4,00 5,50 5,50 7,50	112M4C 132M4B 132M4B 132M4C	6,5 8,0 10,1 12,6	5542 6162 4884 5335	261 291 291 296	466	
		5m (M8)									
		5m (M8)									
		5m (M8)									
Ø380	2,5 3,2 3,8 4,9	3m (M6)	PCS 20	168,30 132,60 109,30 85,40	5,50 7,50 7,50 9,20	132M4B 132M4C 132M4C 132M4	8,3 10,6 12,8 16,4	5943 6385 5263 5044	256 261 261 261	464	
		3m (M6)									
		4m (M7)									
		4m (M7)									
	1,9 2,4 3,0 3,8	5m (M8)	PCS 25	215,80 174,50 138,30 110,80	4,00 5,50 7,50 7,50	112M4C 132M4B 132M4C 132M4C	6,5 8,0 10,1 12,6	5542 6162 6659 5335	261 291 296 296	466	
		5m (M8)									
		5m (M8)									
		5m (M8)									
Ø400	2,6 3,3 4,0 5,2	3m (M6)	PCS 20	168,30 132,60 109,30 85,40	5,50 7,50 7,50 11,00	132M4B 132M4C 132M4C 160M4B	8,3 10,6 12,8 16,4	5943 6385 5263 6031	256 261 261 304	464	
		3m (M6)									
		4m (M7)									
		3m (M6)									
	2,0 2,5 3,2 4,0	5m (M8)	PCS 25	215,80 174,50 138,30 110,80	4,00 5,50 7,50 7,50	112M4C 132M4B 132M4C 132M4C	6,5 8,0 10,1 12,6	5542 6162 6659 5335	261 291 296 296	466	
		5m (M8)									
		5m (M8)									
		5m (M8)									
Ø420	2,7 3,5 4,2 5,4	3m (M6)	PCS 20	168,30 132,60 109,30 85,40	5,50 7,50 9,20 11,00	132M4B 132M4C 132M4 160M4B	8,3 10,6 12,8 16,4	5943 6385 6456 6031	256 261 261 304	464	
		3m (M6)									
		3m (M6)									
		3m (M6)									





10 - 12,5 t

 t	D _T [mm]	V _h [m/min]	FEM (ISO)	Tip / Type / Typ	i _{ges}	P ₁ [kW]	IE2 - IE3 MOTOR	n ₂ (n1:1400) [r.p.m]	M ₂ [Nm]	 Kg ~	 mm	
10 t	Ø420	2,1	5m (M8)	PCS 25	215,80	4,00	112M4C	6,5	5542	261	466	
		2,6	5m (M8)			5,50	132M4B	8,0	6162			
		3,3	5m (M8)			7,50	132M4C	10,1	6659			
		4,2	4m (M7)			9,20	132M4	12,6	6545			
	Ø440	2,9	3m (M6)	PCS 20	168,30	5,50	132M4B	8,3	5943	256	464	
			3,6			3m (M6)	7,50	132M4C	10,6			6385
			4,4			3m (M6)	9,20	132M4	12,8			6456
			5,7			3m (M6)	11,00	160M4B	16,4			6031
		2,2	4m (M7)	PCS 25	215,80	5,50	132M4B	6,5	7620	291	466	
	2,8	5m (M8)	5,50			132M4B	8,0	6162				
	3,5	5m (M8)	7,50			132M4C	10,1	6659				
	4,4	4m (M7)	9,20			132M4	12,6	6545				
	Ø450	2,9	3m (M6)	PCS 20	168,30	5,50	132M4B	8,3	5943	256	464	
			3,7			3m (M6)	7,50	132M4C	10,6			6385
			4,5			3m (M6)	9,20	132M4	12,8			6456
		2,3	4m (M7)	PCS 25	215,80	5,50	132M4B	6,5	7620	291	466	
		2,8	5m (M8)			5,50	132M4B	8,0	6162			
	3,6	5m (M8)	7,50			132M4C	10,1	6659				
	4,5	4m (M7)	9,20			132M4	12,6	6545				
	Ø480	3,1	1Am (M4)	PCS 20	168,30	7,50	132M4C	8,3	8104	261	464	
			4,0			3m (M6)	7,50	132M4C	10,6			6385
			4,8			3m (M6)	9,20	132M4	12,8			6456
		2,4	4m (M7)	PCS 25	215,80	5,50	132M4B	6,5	7620	291	466	
		3,0	4m (M7)			7,50	132M4C	8,0	8403			
3,8	5m (M8)	7,50	132M4C			10,1	6659					
4,8	4m (M7)	9,20	132M4			12,6	6545					
2,3	5m (M8)	PCS 50	231,90	5,50	132M4B	6,0	8189	519	468			
Ø500	2,5	4m (M7)	PCS 25	215,80	5,50	132M4B	6,5	7620	291	466		
		3,2			4m (M7)	7,50	132M4C	8,0			8403	
		4,0			5m (M8)	7,50	132M4C	10,1			6659	
	2,4	5m (M8)	PCS 50	231,90	5,50	132M4B	6,0	8189	519	468		
3,0	5m (M8)	7,50			132M4C	7,7	8725					
6,0	5m (M8)	15,00			160L4A	15,2	8850					
Ø520	3,2	5m (M8)	PCS 50	181,20	7,50	132M4C	7,7	8725	524	468		
		5,0			5m (M8)	11,00	160M4B	12,2			8086	
		6,2			5m (M8)	15,00	160L4A	15,2			8850	
Ø550	3,3	5m (M8)	PCS 50	181,20	7,50	132M4C	7,7	8725	524	468		
		4,1			5m (M8)	9,20	132M4	9,5			8659	
		5,3			5m (M8)	11,00	160M4B	12,2			8086	
		6,6			5m (M8)	15,00	160L4A	15,2			8850	
Ø580	3,5	5m (M8)	PCS 50	181,20	7,50	132M4C	7,7	8725	524	468		
		4,4			5m (M8)	9,20	132M4	9,5			8659	
		5,6			5m (M8)	11,00	160M4B	12,2			8086	
		6,9			5m (M8)	15,00	160L4A	15,2			8850	
Ø600	3,6	5m (M8)	PCS 50	181,20	7,50	132M4C	7,7	8725	524	468		
		4,5			5m (M8)	9,20	132M4	9,5			8659	
		5,8			5m (M8)	11,00	160M4B	12,2			8086	
		7,2			5m (M8)	15,00	160L4A	15,2			8850	
12,5 t	Ø160	1,2	4m (M7)	PCS 10	152,80	3,00	100L4C	9,2	2943	157	462	
		1,5	4m (M7)			4,00	112M4C	11,8	3046			
		1,8	3m (M6)			5,50	132M4B	14,7	3369			
		2,3	4m (M7)			5,50	132M4B	18,7	2648			
	Ø170	1,2	4m (M7)	PCS 10	152,80	3,00	100L4C	9,2	2943	157	462	
			1,6			4m (M7)	4,00	112M4C	11,8			3046
			2,0			3m (M6)	5,50	132M4B	14,7			3369
			2,5			3m (M6)	7,50	132M4C	18,7			3611
	Ø180	1,3	3m (M6)	PCS 10	152,80	4,00	112M4C	9,2	3924	169	462	
			1,7			4m (M7)	4,00	112M4C	11,8			3046
			2,1			3m (M6)	5,50	132M4B	14,7			3369
			2,6			3m (M6)	7,50	132M4C	18,7			3611





12,5 t

 12,5 t	D _T [mm]	V _h [m/min]	FEM (ISO)	Tip / Type / Typ	i _{ges}	P ₁ [kW]	IE2 - IE3 MOTOR	n ₂ (n1:1400) [r.p.m]	M ₂ [Nm]	 Kg ~	 mm	
Ø190		1,4	3m (M6)	PCS 10	152,80	4,00	112M4C	9,2	3924	169	462	
		1,8	2m (M5)		118,60	5,50	132M4B	11,8	4188	199		
		2,2	3m (M6)		95,40	5,50	132M4B	14,7	3369	199		
		2,8	3m (M6)		75,00	7,50	132M4C	18,7	3611	204		
Ø200		1,4	3m (M6)	PCS 10	152,80	4,00	112M4C	9,2	3924	169	462	
		1,9	2m (M5)		118,60	5,50	132M4B	11,8	4188	199		
		2,3	3m (M6)		95,40	5,50	132M4B	14,7	3369	199		
		2,9	3m (M6)		75,00	7,50	132M4C	18,7	3611	204		
			1,3	4m (M7)	PCS 20	168,30	4,00	112M4C	8,3	4322	227	464
		1,7	5m (M8)	132,60		4,00	112M4C	10,6	3405	227		
		2,0	5m (M8)	109,30		5,50	132M4B	12,8	3860	256		
		2,6	4m (M7)	85,40		7,50	132M4C	16,4	4112	261		
Ø210		1,5	3m (M6)	PCS 10	152,80	4,00	112M4C	9,2	3924	169	462	
		1,9	2m (M5)		118,60	5,50	132M4B	11,8	4188	199		
		2,4	1Am (M4)		95,40	7,50	132M4C	14,7	4594	204		
		3,1	3m (M6)		75,00	7,50	132M4C	18,7	3611	204		
			1,4	4m (M7)	PCS 20	168,30	4,00	112M4C	8,3	4322	227	464
			1,7	4m (M7)		132,60	5,50	132M4B	10,6	4682	256	
			2,1	5m (M8)		109,30	5,50	132M4B	12,8	3860	256	
			2,7	4m (M7)		85,40	7,50	132M4C	16,4	4112	261	
Ø220		1,6	3m (M6)	PCS 10	152,80	4,00	112M4C	9,2	3924	169	462	
		2,0	2m (M5)		118,60	5,50	132M4B	11,8	4188	199		
		2,5	1Am (M4)		95,40	7,50	132M4C	14,7	4594	204		
		3,2	2m (M5)		75,00	9,20	132M4	18,7	4430	204		
			1,4	4m (M7)	PCS 20	168,30	4,00	112M4C	8,3	4322	227	464
			1,8	4m (M7)		132,60	5,50	132M4B	10,6	4682	256	
			2,2	5m (M8)		109,30	5,50	132M4B	12,8	3860	256	
			2,8	4m (M7)		85,40	7,50	132M4C	16,4	4112	261	
			1,1	5m (M8)	PCS 25	215,80	3,00	100L4C	6,5	4156	249	466
			1,4	5m (M8)		174,50	4,00	112M4C	8,0	4481	261	
			1,7	5m (M8)		138,30	5,50	132M4B	10,1	4884	291	
			2,2	5m (M8)		110,80	5,50	132M4B	12,6	3913	291	
Ø230		1,7	3m (M6)	PCS 10	152,80	4,00	112M4C	9,2	3924	169	462	
		2,1	2m (M5)		118,60	5,50	132M4B	11,8	4188	199		
		2,7	1Am (M4)		95,40	7,50	132M4C	14,7	4594	204		
		3,4	2m (M5)		75,00	9,20	132M4	18,7	4430	204		
			1,5	4m (M7)	PCS 20	168,30	4,00	112M4C	8,3	4322	227	464
			1,9	4m (M7)		132,60	5,50	132M4B	10,6	4682	256	
			2,3	5m (M8)		109,30	5,50	132M4B	12,8	3860	256	
			3,0	4m (M7)		85,40	7,50	132M4C	16,4	4112	261	
			1,2	5m (M8)	PCS 25	215,80	3,00	100L4C	6,5	4156	249	466
			1,4	5m (M8)		174,50	4,00	112M4C	8,0	4481	261	
			1,8	5m (M8)		138,30	5,50	132M4B	10,1	4884	291	
			2,3	5m (M8)		110,80	5,50	132M4B	12,6	3913	291	
Ø240		2,2	2m (M5)	PCS 10	118,60	5,50	132M4B	11,8	4188	199	462	
		2,8	1Am (M4)		95,40	7,50	132M4C	14,7	4594	204		
		3,5	2m (M5)		75,00	9,20	132M4	18,7	4430	204		
			1,6	4m (M7)	PCS 20	168,30	4,00	112M4C	8,3	4322	227	464
			2,0	4m (M7)		132,60	5,50	132M4B	10,6	4682	256	
			2,4	4m (M7)		109,30	7,50	132M4C	12,8	5263	261	
			3,1	4m (M7)		85,40	7,50	132M4C	16,4	4112	261	
			1,2	5m (M8)	PCS 25	215,80	3,00	100L4C	6,5	4156	249	466
			1,5	5m (M8)		174,50	4,00	112M4C	8,0	4481	261	
			1,9	5m (M8)		138,30	5,50	132M4B	10,1	4884	291	
			2,4	5m (M8)		110,80	7,50	132M4C	12,6	5335	296	
	Ø250		2,3	2m (M5)	PCS 10	118,60	5,50	132M4B	11,8	4188	199	462
2,9			1Am (M4)	95,40		7,50	132M4C	14,7	4594	204		
3,7			2m (M5)	75,00		9,20	132M4	18,7	4430	204		
			1,6	4m (M7)	PCS 20	168,30	4,00	112M4C	8,3	4322	227	464
			2,1	4m (M7)		132,60	5,50	132M4B	10,6	4682	256	
			2,5	4m (M7)		109,30	7,50	132M4C	12,8	5263	261	
			3,2	4m (M7)		85,40	7,50	132M4C	16,4	4112	261	





12,5 t

 12,5 t	D _T [mm]	V _h [m/min]	FEM (ISO)	Tip / Type / Typ	i _{ges}	P ₁ [kW]	IE2 - IE3 MOTOR	n ₂ (n1:1400) [r.p.m]	M ₂ [Nm]	 Kg ~	 mm	
12,5 t	Ø250	1,3	5m (M8)	PCS 25	215,80	3,00	100L4C	6,5	4156	249	466	
		1,6	5m (M8)		174,50	4,00	112M4C	8,0	4481	261		
		2,0	5m (M8)		138,30	5,50	132M4B	10,1	4884	291		
		2,5	5m (M8)		110,80	7,50	132M4C	12,6	5335	296		
12,5 t	Ø260	3,0	1Am (M4)	PCS 10	95,40	7,50	132M4C	14,7	4594	204	462	
		3,8	2m (M5)		75,00	9,20	132M4	18,7	4430	204		
		1,7	4m (M7)	PCS 20	168,30	4,00	112M4C	8,3	4322	227		464
		2,2	4m (M7)		132,60	5,50	132M4B	10,6	4682	256		
	2,6	4m (M7)	109,30		7,50	132M4C	12,8	5263	261			
	3,3	4m (M7)	85,40		9,20	132M4	16,4	5044	261			
	12,5 t	Ø270	1,3	5m (M8)	PCS 25	215,80	4,00	112M4C	6,5	5542	261	466
			1,6	5m (M8)		174,50	4,00	112M4C	8,0	4481	261	
2,1			5m (M8)	138,30		5,50	132M4B	10,1	4884	291		
2,6			5m (M8)	110,80		7,50	132M4C	12,6	5335	296		
12,5 t		Ø270	3,1	1Am (M4)	PCS 10	95,40	7,50	132M4C	14,7	4594	204	462
			1,8	3m (M6)		PCS 20	168,30	5,50	132M4B	8,3	5943	
			2,2	4m (M7)	132,60		5,50	132M4B	10,6	4682	256	
			2,7	4m (M7)	109,30		7,50	132M4C	12,8	5263	261	
	3,5	4m (M7)	85,40	9,20	132M4		16,4	5044	261			
	12,5 t	Ø280	1,4	5m (M8)	PCS 25	215,80	4,00	112M4C	6,5	5542	261	466
			1,7	5m (M8)		174,50	4,00	112M4C	8,0	4481	261	
			2,1	5m (M8)		138,30	5,50	132M4B	10,1	4884	291	
2,7			5m (M8)	110,80		7,50	132M4C	12,6	5335	296		
12,5 t		Ø280	1,8	3m (M6)	PCS 20	168,30	5,50	132M4B	8,3	5943	256	464
			2,3	4m (M7)		132,60	5,50	132M4B	10,6	4682	256	
			2,8	4m (M7)		109,30	7,50	132M4C	12,8	5263	261	
			3,6	4m (M7)		85,40	9,20	132M4	16,4	5044	261	
	12,5 t	Ø280	1,4	5m (M8)	PCS 25	215,80	4,00	112M4C	6,5	5542	261	466
			1,8	5m (M8)		174,50	5,50	132M4B	8,0	6162	291	
			2,2	5m (M8)		138,30	5,50	132M4B	10,1	4884	291	
			2,8	5m (M8)		110,80	7,50	132M4C	12,6	5335	296	
12,5 t		Ø290	1,9	3m (M6)	PCS 20	168,30	5,50	132M4B	8,3	5943	256	464
			2,4	3m (M6)		132,60	7,50	132M4C	10,6	6385	261	
			2,9	4m (M7)		109,30	7,50	132M4C	12,8	5263	261	
			3,7	4m (M7)		85,40	9,20	132M4	16,4	5044	261	
	12,5 t	Ø290	1,5	5m (M8)	PCS 25	215,80	4,00	112M4C	6,5	5542	261	466
			1,8	5m (M8)		174,50	5,50	132M4B	8,0	6162	291	
			2,3	5m (M8)		138,30	5,50	132M4B	10,1	4884	291	
			2,9	5m (M8)		110,80	7,50	132M4C	12,6	5335	296	
12,5 t		Ø300	2,0	3m (M6)	PCS 20	168,30	5,50	132M4B	8,3	5943	256	464
			2,5	3m (M6)		132,60	7,50	132M4C	10,6	6385	261	
			3,0	4m (M7)		109,30	7,50	132M4C	12,8	5263	261	
			3,9	4m (M7)		85,40	9,20	132M4	16,4	5044	261	
	12,5 t	Ø300	1,5	5m (M8)	PCS 25	215,80	4,00	112M4C	6,5	5542	261	466
			1,9	5m (M8)		174,50	5,50	132M4B	8,0	6162	291	
			2,4	5m (M8)		138,30	7,50	132M4C	10,1	6659	296	
			3,0	5m (M8)		110,80	7,50	132M4C	12,6	5335	296	
12,5 t		Ø310	2,0	3m (M6)	PCS 20	168,30	5,50	132M4B	8,3	5943	256	464
			2,6	3m (M6)		132,60	7,50	132M4C	10,6	6385	261	
			3,1	4m (M7)		109,30	7,50	132M4C	12,8	5263	261	
			4,0	3m (M6)		85,40	11,00	160M4B	16,4	6031	304	
	12,5 t	Ø310	1,6	5m (M8)	PCS 25	215,80	4,00	112M4C	6,5	5542	261	466
			2,0	5m (M8)		174,50	5,50	132M4B	8,0	6162	291	
			2,5	5m (M8)		138,30	7,50	132M4C	10,1	6659	296	
			3,1	5m (M8)		110,80	7,50	132M4C	12,6	5335	296	
12,5 t		Ø320	2,1	3m (M6)	PCS 20	168,30	5,50	132M4B	8,3	5943	256	464
			2,7	3m (M6)		132,60	7,50	132M4C	10,6	6385	261	
			3,2	4m (M7)		109,30	7,50	132M4C	12,8	5263	261	
			4,1	3m (M6)		85,40	11,00	160M4B	16,4	6031	304	





12,5 t

 12,5 t	D _T [mm]	V _h [m/min]	FEM (ISO)	Tip / Type / Typ	i _{ges}	P ₁ [kW]	IE2 - IE3 MOTOR	n ₂ (n1:1400) [r.p.m]	M ₂ [Nm]	 Kg ~	 mm	
12,5 t	Ø320	1,6	5m (M8)	PCS 25	215,80	4,00	112M4C	6,5	5542	261	466	
		2,0	5m (M8)		174,50	5,50	132M4B	8,0	6162	291		
		2,5	5m (M8)		138,30	7,50	132M4C	10,1	6659	296		
		3,2	5m (M8)		110,80	7,50	132M4C	12,6	5335	296		
	Ø330	3m (M6)	2,2	3m (M6)	PCS 20	168,30	5,50	132M4B	8,3	5943	256	464
			2,7	3m (M6)		132,60	7,50	132M4C	10,6	6385	261	
			3,3	3m (M6)		109,30	9,20	132M4	12,8	6456	261	
			4,2	3m (M6)		85,40	11,00	160M4B	16,4	6031	304	
		5m (M8)	1,7	5m (M8)	PCS 25	215,80	4,00	112M4C	6,5	5542	261	466
	2,1		5m (M8)	174,50		5,50	132M4B	8,0	6162	291		
	2,6		5m (M8)	138,30		7,50	132M4C	10,1	6659	296		
	3,3		4m (M7)	110,80		9,20	132M4	12,6	6545	296		
	Ø340	3m (M6)	2,2	3m (M6)	PCS 20	168,30	5,50	132M4B	8,3	5943	256	464
			2,8	3m (M6)		132,60	7,50	132M4C	10,6	6385	261	
			3,4	3m (M6)		109,30	9,20	132M4	12,8	6456	261	
			4,4	3m (M6)		85,40	11,00	160M4B	16,4	6031	304	
		5m (M8)	1,7	4m (M7)	PCS 25	215,80	5,50	132M4B	6,5	7620	291	466
			2,1	5m (M8)		174,50	5,50	132M4B	8,0	6162	291	
			2,7	5m (M8)		138,30	7,50	132M4C	10,1	6659	296	
			3,4	4m (M7)		110,80	9,20	132M4	12,6	6545	296	
	Ø350	3m (M6)	2,3	3m (M6)	PCS 20	168,30	5,50	132M4B	8,3	5943	256	464
			2,9	3m (M6)		132,60	7,50	132M4C	10,6	6385	261	
			3,5	3m (M6)		109,30	9,20	132M4	12,8	6456	261	
			4,5	3m (M6)		85,40	11,00	160M4B	16,4	6031	304	
		5m (M8)	1,8	4m (M7)	PCS 25	215,80	5,50	132M4B	6,5	7620	291	466
	2,2		5m (M8)	174,50		5,50	132M4B	8,0	6162	291		
	2,8		5m (M8)	138,30		7,50	132M4C	10,1	6659	296		
	3,5		4m (M7)	110,80		9,20	132M4	12,6	6545	296		
Ø360	3m (M6)	2,4	3m (M6)	PCS 20	168,30	5,50	132M4B	8,3	5943	256	464	
		3,0	3m (M6)		132,60	7,50	132M4C	10,6	6385	261		
		3,6	3m (M6)		109,30	9,20	132M4	12,8	6456	261		
		4,6	3m (M6)		85,40	11,00	160M4B	16,4	6031	304		
	5m (M8)	1,8	4m (M7)	PCS 25	215,80	5,50	132M4B	6,5	7620	291	466	
		2,3	5m (M8)		174,50	5,50	132M4B	8,0	6162	291		
		2,9	5m (M8)		138,30	7,50	132M4C	10,1	6659	296		
		3,6	4m (M7)		110,80	9,20	132M4	12,6	6545	296		
Ø370	1,8	5m (M8)	PCS 50	231,90	5,50	132M4B	6,0	8189	519	468		
Ø380	3m (M6)	2,5	1Am (M4)	PCS 20	168,30	7,50	132M4C	8,3	8104	261	464	
		3,2	3m (M6)		132,60	7,50	132M4C	10,6	6385	261		
		3,8	3m (M6)		109,30	9,20	132M4	12,8	6456	261		
	4m (M7)	1,9	4m (M7)	PCS 25	215,80	5,50	132M4B	6,5	7620	291	466	
		2,4	4m (M7)		174,50	7,50	132M4C	8,0	8403	296		
		3,0	5m (M8)		138,30	7,50	132M4C	10,1	6659	296		
		3,8	4m (M7)		110,80	9,20	132M4	12,6	6545	296		
1,8	5m (M8)	PCS 50	231,90	5,50	132M4B	6,0	8189	519	468			
Ø400	1Am (M4)	2,6	1Am (M4)	PCS 20	168,30	7,50	132M4C	8,3	8104	261	464	
		3,3	1Am (M4)		132,60	9,20	132M4	10,6	7832	261		
		4,0	1Am (M4)		109,30	11,00	160M4B	12,8	7719	304		
	4m (M7)	2,0	4m (M7)	PCS 25	215,80	5,50	132M4B	6,5	7620	291	466	
		2,5	4m (M7)		174,50	7,50	132M4C	8,0	8403	296		
		3,2	5m (M8)		138,30	7,50	132M4C	10,1	6659	296		
		4,0	4m (M7)		110,80	11,00	160M4B	12,6	7825	338		
	5m (M8)	1,9	5m (M8)	PCS 50	231,90	5,50	132M4B	6,0	8189	519	468	
		2,4	5m (M8)		181,20	7,50	132M4C	7,7	8725	524		
		4,8	5m (M8)		91,90	15,00	160L4A	15,2	8850	573		
Ø420	1Am (M4)	2,7	1Am (M4)	PCS 20	168,30	7,50	132M4C	8,3	8104	261	464	
		3,5	1Am (M4)		132,60	9,20	132M4	10,6	7832	261		
		4,2	1Am (M4)		109,30	11,00	160M4B	12,8	7719	304		





12,5 t

 t	D _T [mm]	V _h [m/min]	FEM (ISO)	Tip / Type / Typ	i _{ges}	P ₁ [kW]	IE2 - IE3 MOTOR	n ₂ (n1:1400) [r.p.m]	M ₂ [Nm]	 Kg ~	 mm	
12,5 t	Ø420	2,1	4m (M7)	PCS 25	215,80	5,50	132M4B	6,5	7620	291	466	
		2,6	4m (M7)		174,50	7,50	132M4C	8,0	8403	296		
		3,3	4m (M7)		138,30	9,20	132M4	10,1	8169	296		
		4,2	4m (M7)		110,80	11,00	160M4B	12,6	7825	338		
		2,0	5m (M8)	PCS 50	231,90	5,50	132M4B	6,0	8189	519		468
		2,5	5m (M8)		181,20	7,50	132M4C	7,7	8725	524		
		4,0	5m (M8)		114,50	11,00	160M4B	12,2	8086	566		
		5,0	5m (M8)		91,90	15,00	160L4A	15,2	8850	573		
	Ø440	2,9 3,6 4,4	1Am (M4)	PCS 20	168,30	7,50	132M4C	8,3	8104	261	464	
			1Am (M4)		132,60	9,20	132M4	10,6	7832	261		
			1Am (M4)		109,30	11,00	160M4B	12,8	7719	304		
		2,2 2,8 3,5 4,4	4m (M7)	PCS 25	215,80	5,50	132M4B	6,5	7620	291	466	
			4m (M7)		174,50	7,50	132M4C	8,0	8403	296		
			4m (M7)		138,30	9,20	132M4	10,1	8169	296		
			4m (M7)		110,80	11,00	160M4B	12,6	7825	338		
		2,1 2,7 3,3 4,2 5,3	5m (M8)	PCS 50	231,90	5,50	132M4B	6,0	8189	519	468	
			5m (M8)		181,20	7,50	132M4C	7,7	8725	524		
			5m (M8)		146,60	9,20	132M4	9,5	8659	524		
			5m (M8)		114,50	11,00	160M4B	12,2	8086	566		
			5m (M8)		91,90	15,00	160L4A	15,2	8850	573		
	Ø450	2,9 3,7	1Am (M4)	PCS 20	168,30	7,50	132M4C	8,3	8104	261	464	
			1Am (M4)		132,60	9,20	132M4	10,6	7832	261		
		2,3 2,8 3,6 4,5	4m (M7)	PCS 25	215,80	5,50	132M4B	6,5	7620	291	466	
			4m (M7)		174,50	7,50	132M4C	8,0	8403	296		
			4m (M7)		138,30	9,20	132M4	10,1	8169	296		
			4m (M7)		110,80	11,00	160M4B	12,6	7825	338		
		2,1 2,7 3,4 4,3 5,4	5m (M8)	PCS 50	231,90	5,50	132M4B	6,0	8189	519	468	
			5m (M8)		181,20	7,50	132M4C	7,7	8725	524		
			5m (M8)		146,60	9,20	132M4	9,5	8659	524		
	5m (M8)		114,50		11,00	160M4B	12,2	8086	566			
	5m (M8)		91,90		15,00	160L4A	15,2	8850	573			
	Ø480	3,1	1Am (M4)	PCS 20	168,30	7,50	132M4C	8,3	8104	261	464	
		2,4 3,0 3,8	3m (M6)	PCS 25	215,80	7,50	132M4C	6,5	10391	296	466	
			4m (M7)		174,50	7,50	132M4C	8,0	8403	296		
			4m (M7)		138,30	9,20	132M4	10,1	8169	296		
		2,3 2,9 3,6 4,6 5,7	5m (M8)	PCS 50	231,90	5,50	132M4B	6,0	8189	519	468	
			5m (M8)		181,20	7,50	132M4C	7,7	8725	524		
			5m (M8)		146,60	9,20	132M4	9,5	8659	524		
			5m (M8)		114,50	11,00	160M4B	12,2	8086	566		
			5m (M8)		91,90	15,00	160L4A	15,2	8850	573		
Ø500		2,5 3,2	3m (M6)	PCS 25	215,80	7,50	132M4C	6,5	10391	296	466	
	4m (M7)		174,50		7,50	132M4C	8,0	8403	296			
	2,4 3,0 3,8 4,8 6,0	5m (M8)	PCS 50	231,90	7,50	132M4C	6,0	11166	524	468		
		5m (M8)		181,20	7,50	132M4C	7,7	8725	524			
		5m (M8)		146,60	9,20	132M4	9,5	8659	524			
		5m (M8)		114,50	15,00	160L4A	12,2	11027	573			
6,0	5m (M8)	PCS 50	91,90	15,00	160L4A	15,2	8850	573	468			
	5m (M8)		215,80	7,50	132M4C	6,5	10391	296				
	5m (M8)		174,50	7,50	132M4C	8,0	8403	296				
	5m (M8)		138,30	9,20	132M4	10,1	8169	296				
Ø520	3,2 3,9 5,0 6,2	5m (M8)	PCS 50	181,20	7,50	132M4C	7,7	8725	524	468		
		5m (M8)		146,60	9,20	132M4	9,5	8659	524			
		5m (M8)		114,50	15,00	160L4A	12,2	11027	573			
		5m (M8)		91,90	15,00	160L4A	15,2	8850	573			
Ø550	3,3 4,1 5,3 6,6	5m (M8)	PCS 50	181,20	9,20	132M4	7,7	10703	524	468		
		5m (M8)		146,60	11,00	160M4B	9,5	10353	566			
		5m (M8)		114,50	15,00	160L4A	12,2	11027	573			
		5m (M8)		91,90	18,50	180M4A	15,2	10915	614			
Ø580	3,5 4,4 5,6 6,9	5m (M8)	PCS 50	181,20	9,20	132M4	7,7	10703	524	468		
		5m (M8)		146,60	11,00	160M4B	9,5	10353	566			
		5m (M8)		114,50	15,00	160L4A	12,2	11027	573			
		5m (M8)		91,90	18,50	180M4A	15,2	10915	614			





12,5 - 16 t

 t	D _T [mm]	V _h [m/min]	FEM (ISO)	Tip / Type / Typ	i _{ges}	P ₁ [kW]	IE2 - IE3 MOTOR	n ₂ (n1:1400) [r.p.m]	M ₂ [Nm]	 Kg ~	 mm
12,5 t	Ø600	3,6	5m (M8)	PCS 50	181,20	9,20	132M4	7,7	10703	524	468
		4,5	5m (M8)		146,60	11,00	160M4B	9,5	10353	566	
		5,8	5m (M8)		114,50	15,00	160L4A	12,2	11027	573	
		7,2	5m (M8)		91,90	18,50	180M4A	15,2	10915	614	
16 t	Ø160	1,2	3m (M6)	PCS 10	152,80	4,00	112M4C	9,2	3924	169	462
		1,5	2m (M5)		118,60	5,50	132M4B	11,8	4188	199	
		1,8	3m (M6)		95,40	5,50	132M4B	14,7	3369	199	
		2,3	3m (M6)		75,00	7,50	132M4C	18,7	3611	204	
	Ø170	1,2	3m (M6)	PCS 10	152,80	4,00	112M4C	9,2	3924	169	462
		1,6	2m (M5)		118,60	5,50	132M4B	11,8	4188	199	
		2,0	1Am (M4)		95,40	7,50	132M4C	14,7	4594	204	
		2,5	3m (M6)		75,00	7,50	132M4C	18,7	3611	204	
	Ø180	1,3	3m (M6)	PCS 10	152,80	4,00	112M4C	9,2	3924	169	462
		1,7	2m (M5)		118,60	5,50	132M4B	11,8	4188	199	
		2,1	1Am (M4)		95,40	7,50	132M4C	14,7	4594	204	
		2,6	2m (M5)		75,00	9,20	132M4	18,7	4430	204	
	Ø190	1,8	2m (M5)	PCS 10	118,60	5,50	132M4B	11,8	4188	199	462
		2,2	1Am (M4)		95,40	7,50	132M4C	14,7	4594	204	
		2,8	2m (M5)		75,00	9,20	132M4	18,7	4430	204	
	Ø200	2,3	1Am (M4)	PCS 10	95,40	7,50	132M4C	14,7	4594	204	462
		2,9	2m (M5)		75,00	9,20	132M4	18,7	4430	204	
	Ø200	1,3	4m (M7)	PCS 20	168,30	4,00	112M4C	8,3	4322	227	464
		1,7	4m (M7)		132,60	5,50	132M4B	10,6	4682	256	
		2,0	4m (M7)		109,30	7,50	132M4C	12,8	5263	261	
		2,6	4m (M7)		85,40	9,20	132M4	16,4	5044	261	
	Ø210	2,4	1Am (M4)	PCS 10	95,40	7,50	132M4C	14,7	4594	204	462
		3,1	2m (M5)		75,00	9,20	132M4	18,7	4430	204	
	Ø210	1,4	3m (M6)	PCS 20	168,30	5,50	132M4B	8,3	5943	256	464
		1,7	4m (M7)		132,60	5,50	132M4B	10,6	4682	256	
		2,1	4m (M7)		109,30	7,50	132M4C	12,8	5263	261	
		2,7	4m (M7)		85,40	9,20	132M4	16,4	5044	261	
	Ø220	1,4	3m (M6)	PCS 20	168,30	5,50	132M4B	8,3	5943	256	464
		1,8	4m (M7)		132,60	5,50	132M4B	10,6	4682	256	
		2,2	4m (M7)		109,30	7,50	132M4C	12,8	5263	261	
		2,8	4m (M7)		85,40	9,20	132M4	16,4	5044	261	
	Ø220	1,1	5m (M8)	PCS 25	215,80	4,00	112M4C	6,5	5542	261	466
1,4		5m (M8)	174,50		5,50	132M4B	8,0	6162	291		
1,7		5m (M8)	138,30		5,50	132M4B	10,1	4884	291		
2,2		5m (M8)	110,80		7,50	132M4C	12,6	5335	296		
Ø230	1,5	3m (M6)	PCS 20	168,30	5,50	132M4B	8,3	5943	256	464	
	1,9	3m (M6)		132,60	7,50	132M4C	10,6	6385	261		
	2,3	4m (M7)		109,30	7,50	132M4C	12,8	5263	261		
	3,0	4m (M7)		85,40	9,20	132M4	16,4	5044	261		
Ø230	1,2	5m (M8)	PCS 25	215,80	4,00	112M4C	6,5	5542	261	466	
	1,4	5m (M8)		174,50	5,50	132M4B	8,0	6162	291		
	1,8	5m (M8)		138,30	5,50	132M4B	10,1	4884	291		
	2,3	5m (M8)		110,80	7,50	132M4C	12,6	5335	296		
Ø240	1,6	3m (M6)	PCS 20	168,30	5,50	132M4B	8,3	5943	256	464	
	2,0	3m (M6)		132,60	7,50	132M4C	10,6	6385	261		
	2,4	4m (M7)		109,30	7,50	132M4C	12,8	5263	261		
	3,1	3m (M6)		85,40	11,00	160M4B	16,4	6031	304		
Ø240	1,2	5m (M8)	PCS 25	215,80	4,00	112M4C	6,5	5542	261	466	
	1,5	5m (M8)		174,50	5,50	132M4B	8,0	6162	291		
	1,9	5m (M8)		138,30	7,50	132M4C	10,1	6659	296		
	2,4	5m (M8)		110,80	7,50	132M4C	12,6	5335	296		
Ø250	1,6	3m (M6)	PCS 20	168,30	5,50	132M4B	8,3	5943	256	464	
	2,1	3m (M6)		132,60	7,50	132M4C	10,6	6385	261		
	2,5	4m (M7)		109,30	7,50	132M4C	12,8	5263	261		
	3,2	3m (M6)		85,40	11,00	160M4B	16,4	6031	304		





16 t

 16 t	D _T [mm]	V _h [m/min]	FEM (ISO)	Tip / Type / Typ	i _{ges}	P ₁ [kW]	IE2 - IE3 MOTOR	n ₂ (n1:1400) [r.p.m]	M ₂ [Nm]	 Kg ~	 mm	
16 t	Ø250	1,3	5m (M8)	PCS 25	215,80	4,00	112M4C	6,5	5542	261	466	
		1,6	5m (M8)		174,50	5,50	132M4B	8,0	6162	291		
		2,0	5m (M8)		138,30	7,50	132M4C	10,1	6659	296		
		2,5	5m (M8)		110,80	7,50	132M4C	12,6	5335	296		
Ø260		1,7	3m (M6)	PCS 20	168,30	5,50	132M4B	8,3	5943	256	464	
		2,2	3m (M6)		132,60	7,50	132M4C	10,6	6385	261		
		2,6	3m (M6)		109,30	9,20	132M4	12,8	6456	261		
		3,3	3m (M6)		85,40	11,00	160M4B	16,4	6031	304		
		1,3	5m (M8)		PCS 25	215,80	4,00	112M4C	6,5	5542		261
1,6	5m (M8)	174,50	5,50	132M4B		8,0	6162	291				
2,1	5m (M8)	138,30	7,50	132M4C		10,1	6659	296				
2,6	4m (M7)	110,80	9,20	132M4		12,6	6545	296				
Ø270		1,8	3m (M6)	PCS 20	168,30	5,50	132M4B	8,3	5943	256	464	
		2,2	3m (M6)		132,60	7,50	132M4C	10,6	6385	261		
		2,7	3m (M6)		109,30	9,20	132M4	12,8	6456	261		
		3,5	3m (M6)		85,40	11,00	160M4B	16,4	6031	304		
			1,4	4m (M7)	PCS 25	215,80	5,50	132M4B	6,5	7620	291	466
			1,7	5m (M8)		174,50	5,50	132M4B	8,0	6162	291	
			2,1	5m (M8)		138,30	7,50	132M4C	10,1	6659	296	
			2,7	4m (M7)		110,80	9,20	132M4	12,6	6545	296	
Ø280		1,8	3m (M6)	PCS 20	168,30	5,50	132M4B	8,3	5943	256	464	
		2,3	3m (M6)		132,60	7,50	132M4C	10,6	6385	261		
		2,8	3m (M6)		109,30	9,20	132M4	12,8	6456	261		
		3,6	3m (M6)		85,40	11,00	160M4B	16,4	6031	304		
			1,4	4m (M7)	PCS 25	215,80	5,50	132M4B	6,5	7620	291	466
			1,8	5m (M8)		174,50	5,50	132M4B	8,0	6162	291	
			2,2	5m (M8)		138,30	7,50	132M4C	10,1	6659	296	
			2,8	4m (M7)		110,80	9,20	132M4	12,6	6545	296	
Ø290		1,9	1Am (M4)	PCS 20	168,30	7,50	132M4C	8,3	8104	261	464	
		2,4	3m (M6)		132,60	7,50	132M4C	10,6	6385	261		
		2,9	3m (M6)		109,30	9,20	132M4	12,8	6456	261		
			1,5	4m (M7)	PCS 25	215,80	5,50	132M4B	6,5	7620	291	466
			1,8	5m (M8)		174,50	5,50	132M4B	8,0	6162	291	
			2,3	5m (M8)		138,30	7,50	132M4C	10,1	6659	296	
			2,9	4m (M7)		110,80	9,20	132M4	12,6	6545	296	
			1,4	5m (M8)	PCS 50	231,90	5,50	132M4B	6,0	8189	519	468
Ø300		2,0	1Am (M4)	PCS 20	168,30	7,50	132M4C	8,3	8104	261	464	
		2,5	3m (M6)		132,60	7,50	132M4C	10,6	6385	261		
		3,0	3m (M6)		109,30	9,20	132M4	12,8	6456	261		
			1,5	4m (M7)	PCS 25	215,80	5,50	132M4B	6,5	7620	291	466
			1,9	4m (M7)		174,50	7,50	132M4C	8,0	8403	296	
			2,4	5m (M8)		138,30	7,50	132M4C	10,1	6659	296	
			3,0	4m (M7)		110,80	9,20	132M4	12,6	6545	296	
			1,4	5m (M8)	PCS 50	231,90	5,50	132M4B	6,0	8189	519	468
Ø310		2,0	1Am (M4)	PCS 20	168,30	7,50	132M4C	8,3	8104	261	464	
		2,6	1Am (M4)		132,60	9,20	132M4	10,6	7832	261		
		3,1	1Am (M4)		109,30	11,00	160M4B	12,8	7719	304		
			1,6	4m (M7)	PCS 25	215,80	5,50	132M4B	6,5	7620	291	466
			2,0	4m (M7)		174,50	7,50	132M4C	8,0	8403	296	
			2,5	5m (M8)		138,30	7,50	132M4C	10,1	6659	296	
			3,1	4m (M7)		110,80	9,20	132M4	12,6	6545	296	
			1,5	5m (M8)	PCS 50	231,90	5,50	132M4B	6,0	8189	519	468
			1,9	5m (M8)		181,20	7,50	132M4C	7,7	8725	524	
			3,7	5m (M8)		91,90	15,00	160L4A	15,2	8850	573	
			2,1	1Am (M4)		168,30	7,50	132M4C	8,3	8104	261	
			2,7	1Am (M4)		132,60	9,20	132M4	10,6	7832	261	
Ø320		3,2	1Am (M4)	PCS 20	109,30	11,00	160M4B	12,8	7719	304	464	
		1,6	4m (M7)		PCS 25	215,80	5,50	132M4B	6,5	7620		291
		2,0	4m (M7)			174,50	7,50	132M4C	8,0	8403		296
	2,5	4m (M7)	138,30	9,20		132M4	10,1	8169	296			
	3,2	4m (M7)	110,80	11,00		160M4B	12,6	7825	338			
			2,1	1Am (M4)		PCS 20	168,30	7,50	132M4C	8,3	8104	261
		2,7	1Am (M4)	132,60			9,20	132M4	10,6	7832	261	
		3,2	1Am (M4)	109,30	11,00		160M4B	12,8	7719	304		





16 t

 16 t	D _T [mm]	V _h [m/min]	FEM (ISO)	Tip / Type / Typ	i _{ges}	P ₁ [kW]	IE2 - IE3 MOTOR	n ₂ (n1:1400) [r.p.m]	M ₂ [Nm]	 Kg ~	 mm
16 t	Ø320	1,5	5m (M8)	PCS 50	231,90	5,50	132M4B	6,0	8189	519	468
		1,9	5m (M8)		181,20	7,50	132M4C	7,7	8725	524	
		3,8	5m (M8)		91,90	15,00	160L4A	15,2	8850	573	
	Ø330	2,2 2,7 3,3	1Am (M4)	PCS 20	168,30	7,50	132M4C	8,3	8104	261	464
			1Am (M4)		132,60	9,20	132M4	10,6	7832	261	
			1Am (M4)		109,30	11,00	160M4B	12,8	7719	304	
		1,7 2,1 2,6 3,3	4m (M7)	PCS 25	215,80	5,50	132M4B	6,5	7620	291	466
			4m (M7)		174,50	7,50	132M4C	8,0	8403	296	
			4m (M7)		138,30	9,20	132M4	10,1	8169	296	
			4m (M7)		110,80	11,00	160M4B	12,6	7825	338	
		1,6 2,0 3,2 3,9	5m (M8)	PCS 50	231,90	5,50	132M4B	6,0	8189	519	468
			5m (M8)		181,20	7,50	132M4C	7,7	8725	524	
			5m (M8)		114,50	11,00	160M4B	12,2	8086	566	
			5m (M8)		91,90	15,00	160L4A	15,2	8850	573	
		Ø340	2,2 2,8 3,4	1Am (M4)	PCS 20	168,30	7,50	132M4C	8,3	8104	261
	1Am (M4)			132,60		9,20	132M4	10,6	7832	261	
	1Am (M4)			109,30		11,00	160M4B	12,8	7719	304	
	1,7 2,1 2,7 3,4		4m (M7)	PCS 25	215,80	5,50	132M4B	6,5	7620	291	466
			4m (M7)		174,50	7,50	132M4C	8,0	8403	296	
			4m (M7)		138,30	9,20	132M4	10,1	8169	296	
	1,6 2,1 2,6 3,3 4,1		5m (M8)	PCS 50	231,90	5,50	132M4B	6,0	8189	519	468
			5m (M8)		181,20	7,50	132M4C	7,7	8725	524	
			5m (M8)		146,60	9,20	132M4	9,5	8659	524	
		5m (M8)	114,50		11,00	160M4B	12,2	8086	566		
Ø350	2,3 2,9 3,5	1Am (M4)	PCS 20	168,30	7,50	132M4C	8,3	8104	261	464	
		1Am (M4)		132,60	9,20	132M4	10,6	7832	261		
		1Am (M4)		109,30	11,00	160M4B	12,8	7719	304		
	1,8 2,2 2,8 3,5	4m (M7)	PCS 25	215,80	5,50	132M4B	6,5	7620	291	466	
		4m (M7)		174,50	7,50	132M4C	8,0	8403	296		
		4m (M7)		138,30	9,20	132M4	10,1	8169	296		
		4m (M7)		110,80	11,00	160M4B	12,6	7825	338		
	1,7 2,1 2,6 3,4 4,2	5m (M8)	PCS 50	231,90	5,50	132M4B	6,0	8189	519	468	
		5m (M8)		181,20	7,50	132M4C	7,7	8725	524		
		5m (M8)		146,60	9,20	132M4	9,5	8659	524		
		5m (M8)		114,50	11,00	160M4B	12,2	8086	566		
		5m (M8)		91,90	15,00	160L4A	15,2	8850	573		
Ø360	2,4 3,0 3,6	1Am (M4)	PCS 20	168,30	7,50	132M4C	8,3	8104	261	464	
		1Am (M4)		132,60	9,20	132M4	10,6	7832	261		
		1Am (M4)		109,30	11,00	160M4B	12,8	7719	304		
	1,8 2,3 2,9 3,6	4m (M7)	PCS 25	215,80	5,50	132M4B	6,5	7620	291	466	
		4m (M7)		174,50	7,50	132M4C	8,0	8403	296		
		4m (M7)		138,30	9,20	132M4	10,1	8169	296		
		4m (M7)		110,80	11,00	160M4B	12,6	7825	338		
	1,7 2,2 2,7 3,5 4,3	5m (M8)	PCS 50	231,90	5,50	132M4B	6,0	8189	519	468	
		5m (M8)		181,20	7,50	132M4C	7,7	8725	524		
		5m (M8)		146,60	9,20	132M4	9,5	8659	524		
		5m (M8)		114,50	11,00	160M4B	12,2	8086	566		
		5m (M8)		91,90	15,00	160L4A	15,2	8850	573		
Ø370	1,8	5m (M8)	PCS 50	231,90	5,50	132M4B	6,0	8189	519	468	
Ø380	2,5	1Am (M4)	PCS 20	168,30	7,50	132M4C	8,3	8104	261	464	
		3m (M6)	PCS 25	215,80	7,50	132M4C	6,5	10391	296	466	
	4m (M7)	174,50		7,50	132M4C	8,0	8403	296			
	4m (M7)	138,30		9,20	132M4	10,1	8169	296			
	1Am (M4)	110,80		15,00	160L4A	12,6	10670	345			
	1,8 2,3 2,9 3,6 4,5	5m (M8)	PCS 50	231,90	5,50	132M4B	6,0	8189	519	468	
		5m (M8)		181,20	7,50	132M4C	7,7	8725	524		
		5m (M8)		146,60	9,20	132M4	9,5	8659	524		
		5m (M8)		114,50	11,00	160M4B	12,2	8086	566		
		5m (M8)		91,90	15,00	160L4A	15,2	8850	573		





16 t

 16 t	D _T [mm]	V _h [m/min]	FEM (ISO)	Tip / Type / Typ	i _{ges}	P ₁ [kW]	IE2 - IE3 MOTOR	n ₂ (n1:1400) [r.p.m]	M ₂ [Nm]	 Kg ~	 mm	
16 t	Ø400	2,0	3m (M6)	PCS 25	215,80	7,50	132M4C	6,5	10391	296	466	
		2,5	3m (M6)		174,50	9,20	132M4	8,0	10307	296		
		3,2	3m (M6)		138,30	11,00	160M4B	10,1	9767	338		
		4,0	1Am (M4)		110,80	15,00	160L4A	12,6	10670	345		
	Ø400	1,9	5m (M8)	PCS 50	231,90	7,50	132M4C	6,0	11166	524	468	
		2,4	5m (M8)		181,20	7,50	132M4C	7,7	8725	524		
		3,0	5m (M8)		146,60	9,20	132M4	9,5	8659	524		
		3,8	5m (M8)		114,50	15,00	160L4A	12,2	11027	573		
	Ø400	4,8	5m (M8)	PCS 50	91,90	15,00	160L4A	15,2	8850	573	468	
		2,1	3m (M6)		PCS 25	215,80	7,50	132M4C	6,5	10391		296
		2,6	3m (M6)			174,50	9,20	132M4	8,0	10307		296
		3,3	3m (M6)			138,30	11,00	160M4B	10,1	9767		338
	4,2	1Am (M4)	110,80	15,00		160L4A	12,6	10670	345			
	Ø420	2,0	5m (M8)	PCS 50	231,90	7,50	132M4C	6,0	11166	524	468	
		2,5	5m (M8)		181,20	9,20	132M4	7,7	10703	524		
		3,2	5m (M8)		146,60	11,00	160M4B	9,5	10353	566		
		4,0	5m (M8)		114,50	15,00	160L4A	12,2	11027	573		
	Ø420	5,0	5m (M8)	PCS 50	91,90	15,00	160L4A	15,2	8850	573	468	
		2,2	3m (M6)		PCS 25	215,80	7,50	132M4C	6,5	10391		296
		2,8	3m (M6)			174,50	9,20	132M4	8,0	10307		296
3,5		3m (M6)	138,30			11,00	160M4B	10,1	9767	338		
4,4	1Am (M4)	110,80	15,00	160L4A		12,6	10670	345				
Ø440	2,1	5m (M8)	PCS 50	231,90	7,50	132M4C	6,0	11166	524	468		
	2,7	5m (M8)		181,20	9,20	132M4	7,7	10703	524			
	3,3	5m (M8)		146,60	11,00	160M4B	9,5	10353	566			
	4,2	5m (M8)		114,50	15,00	160L4A	12,2	11027	573			
Ø440	5,3	5m (M8)	PCS 50	91,90	18,50	180M4A	15,2	10915	614	468		
	2,8	3m (M6)		PCS 25	174,50	9,20	132M4	8,0	10307		296	
	3,6	3m (M6)			138,30	11,00	160M4B	10,1	9767		338	
	4,5	1Am (M4)			110,80	15,00	160L4A	12,6	10670		345	
Ø450	2,1	5m (M8)	PCS 50		231,90	7,50	132M4C	6,0	11166	524	468	
	2,7	5m (M8)		181,20	9,20	132M4	7,7	10703	524			
	3,4	5m (M8)		146,60	11,00	160M4B	9,5	10353	566			
	4,3	5m (M8)		114,50	15,00	160L4A	12,2	11027	573			
Ø450	5,4	5m (M8)	PCS 50	91,90	18,50	180M4A	15,2	10915	614	468		
	2,4	3m (M6)		PCS 25	215,80	7,50	132M4C	6,5	10391		296	
	3,0	3m (M6)			174,50	9,20	132M4	8,0	10307		296	
	2,3	5m (M8)			PCS 50	231,90	7,50	132M4C	6,0		11166	524
2,9	5m (M8)	181,20	9,20			132M4	7,7	10703	524			
3,6	5m (M8)	146,60	11,00	160M4B		9,5	10353	566				
4,6	5m (M8)	114,50	15,00	160L4A		12,2	11027	573				
Ø480	5,7	5m (M8)	PCS 50	91,90	18,50	180M4A	15,2	10915	614	468		
	2,4	5m (M8)		PCS 50	231,90	7,50	132M4C	6,0	11166		524	
	3,0	5m (M8)			181,20	9,20	132M4	7,7	10703		524	
	3,8	4m (M7)			146,60	15,00	160L4A	9,5	14118		573	
Ø500	4,8	5m (M8)	PCS 50		114,50	15,00	160L4A	12,2	11027	573	468	
	6,0	5m (M8)		91,90	18,50	180M4A	15,2	10915	614			
	3,2	4m (M7)		PCS 50	181,20	11,00	160M4B	7,7	12797	566		
	3,9	4m (M7)			146,60	15,00	160L4A	9,5	14118	573		
5,0	5m (M8)	114,50	15,00		160L4A	12,2	11027	573				
6,2	4m (M7)	91,90	22,00		180M4B	15,2	12981	623				
Ø520	3,3	4m (M7)	PCS 50	181,20	11,00	160M4B	7,7	12797	566	468		
	4,1	4m (M7)		146,60	15,00	160L4A	9,5	14118	573			
	5,3	4m (M7)		114,50	18,50	180M4A	12,2	13600	614			
	6,6	4m (M7)		91,90	22,00	180M4B	15,2	12981	623			
Ø550	3,5	4m (M7)	PCS 50	181,20	11,00	160M4B	7,7	12797	566	468		
	4,4	4m (M7)		146,60	15,00	160L4A	9,5	14118	573			
	5,6	4m (M7)		114,50	18,50	180M4A	12,2	13600	614			
	6,9	4m (M7)		91,90	22,00	180M4B	15,2	12981	623			
Ø580	3,6	4m (M7)	PCS 50	181,20	11,00	160M4B	7,7	12797	566	468		
	4,5	4m (M7)		146,60	15,00	160L4A	9,5	14118	573			
	5,8	4m (M7)		114,50	18,50	180M4A	12,2	13600	614			
	7,2	4m (M7)		91,90	22,00	180M4B	15,2	12981	623			
Ø600	3,6	4m (M7)	PCS 50	181,20	11,00	160M4B	7,7	12797	566	468		
	4,5	4m (M7)		146,60	15,00	160L4A	9,5	14118	573			
	5,8	4m (M7)		114,50	18,50	180M4A	12,2	13600	614			
	7,2	4m (M7)		91,90	22,00	180M4B	15,2	12981	623			





20 t

 20 t	D _T [mm]	V _h [m/min]	FEM (ISO)	Tip / Type / Typ	i _{ges}	P ₁ [kW]	IE2 - IE3 MOTOR	n ₂ (n1:1400) [r.p.m]	M ₂ [Nm]	 Kg ~	 mm			
20 t	Ø160	1,8	1Am (M4)	PCS 10	95,40	7,50	132M4C	14,7	4594	204	462			
		2,3	2m (M5)			92,00	132M4	18,7	4430	204				
20 t	Ø170	2,0	1Am (M4)	PCS 10	95,40	7,50	132M4C	14,7	4594	204	462			
		2,0	1Am (M4)			95,40	132M4C	14,7	4594	204				
20 t	Ø200	1,3	3m (M6)	PCS 20	168,30	5,50	132M4B	8,3	5943	256	464			
		1,7	3m (M6)			7,50	132M4C	10,6	6385	261				
		2,0	4m (M7)			109,30	132M4C	12,8	5263	261				
		2,6	3m (M6)			85,40	160M4B	16,4	6031	304				
20 t	Ø210	1,4	3m (M6)	PCS 20	168,30	5,50	132M4B	8,3	5943	256	464			
		1,7	3m (M6)			7,50	132M4C	10,6	6385	261				
		2,1	3m (M6)			109,30	132M4	12,8	6456	261				
		2,7	3m (M6)			85,40	160M4B	16,4	6031	304				
20 t	Ø220	1,4	3m (M6)	PCS 20	168,30	5,50	132M4B	8,3	5943	256	464			
		1,8	3m (M6)			7,50	132M4C	10,6	6385	261				
		2,2	3m (M6)			109,30	132M4	12,8	6456	261				
		2,8	3m (M6)			85,40	160M4B	16,4	6031	304				
	Ø220	1,1	4m (M7)	PCS 25	215,80	5,50	132M4B	6,5	7620	291	466			
		1,4	5m (M8)			5,50	132M4B	8,0	6162	291				
		1,7	5m (M8)			138,30	132M4C	10,1	6659	296				
		2,2	4m (M7)			110,80	132M4	12,6	6545	296				
Ø230	1,5	1Am (M4)	PCS 20	168,30	7,50	132M4C	8,3	8104	261	464				
	1,9	3m (M6)			7,50	132M4C	10,6	6385	261					
	2,3	3m (M6)			109,30	132M4	12,8	6456	261					
	1,2	4m (M7)			PCS 25	215,80	5,50	132M4B	6,5		7620	291	466	
1,4	5m (M8)	5,50	132M4B	8,0			6162	291						
1,8	5m (M8)	138,30	132M4C	10,1			6659	296						
2,3	4m (M7)	110,80	132M4	12,6			6545	296						
Ø240	1,6	1Am (M4)	PCS 20	168,30	7,50	132M4C	8,3	8104	261	464				
	2,0	3m (M6)			7,50	132M4C	10,6	6385	261					
	2,4	3m (M6)			109,30	132M4	12,8	6456	261					
	1,2	4m (M7)			PCS 25	215,80	5,50	132M4B	6,5		7620	291	466	
1,5	4m (M7)	7,50	132M4C	8,0			8403	296						
1,9	5m (M8)	138,30	132M4C	10,1			6659	296						
2,4	4m (M7)	110,80	132M4	12,6			6545	296						
20 t	Ø250	1,6	1Am (M4)	PCS 20	168,30	7,50	132M4C	8,3	8104	261	464			
		2,1	1Am (M4)			9,20	132M4	10,6	7832	261				
		2,5	1Am (M4)			109,30	160M4B	12,8	7719	304				
	Ø250	1,3	4m (M7)	PCS 25	215,80	5,50	132M4B	6,5	7620	291	466			
		1,6	4m (M7)			7,50	132M4C	8,0	8403	296				
		2,0	5m (M8)			138,30	132M4C	10,1	6659	296				
	Ø250	2,5	4m (M7)	PCS 50	110,80	11,00	160M4B	12,6	7825	338	468			
		1,2	5m (M8)			231,90	5,50	132M4B	6,0	8189		519		
		1,5	5m (M8)			181,20	7,50	132M4C	7,7	8725		524		
Ø250	3,0	5m (M8)	PCS 50	91,90	15,00	160L4A	15,2	8850	573	468				
	1,7	1Am (M4)			PCS 20	168,30	7,50	132M4C	8,3		8104	261		
	2,2	1Am (M4)					9,20	132M4	10,6		7832	261		
	2,6	1Am (M4)					109,30	160M4B	12,8		7719	304		
	Ø260	1,3			4m (M7)	PCS 25	215,80	5,50	132M4B		6,5	7620	291	466
		1,6			4m (M7)			7,50	132M4C		8,0	8403	296	
2,1		4m (M7)	138,30	132M4	10,1			8169	296					
Ø260	2,6	4m (M7)	PCS 50	110,80	11,00	160M4B	12,6	7825	338	468				
	1,2	5m (M8)			231,90	5,50	132M4B	6,0	8189		519			
	1,6	5m (M8)			181,20	7,50	132M4C	7,7	8725		524			
Ø270	Ø270	2,5	5m (M8)	PCS 50	114,50	11,00	160M4B	12,2	8086	566	468			
		3,1	5m (M8)			91,90	15,00	160L4A	15,2	8850		573		
		1,8	1Am (M4)			PCS 20	168,30	7,50	132M4C	8,3		8104	261	
	2,2	1Am (M4)	9,20					132M4	10,6	7832		261		
	2,7	1Am (M4)	109,30					160M4B	12,8	7719		304		
	Ø270	Ø270	1,4			4m (M7)	PCS 25	215,80	5,50	132M4B		6,5	7620	291
1,7			4m (M7)	7,50	132M4C	8,0			8403	296				
2,1			4m (M7)	138,30	132M4	10,1			8169	296				
2,7			4m (M7)	110,80	11,00	160M4B			12,6	7825	338			





20 t

 20 t	D _T [mm]	V _h [m/min]	FEM (ISO)	Tip / Type / Typ	i _{ges}	P ₁ [kW]	IE2 - IE3 MOTOR	n ₂ (n1:1400) [r.p.m]	M ₂ [Nm]	 Kg ~	 mm
20 t	Ø270	1,3	5m (M8)	PCS 50	231,90	5,50	132M4B	6,0	8189	519	468
		1,6	5m (M8)		181,20	7,50	132M4C	7,7	8725	524	
		2,0	5m (M8)		146,60	9,20	132M4	9,5	8659	524	
		2,6	5m (M8)		114,50	11,00	160M4B	12,2	8086	566	
		3,2	5m (M8)		91,90	15,00	160L4A	15,2	8850	573	
	Ø280	1,8 2,3 2,8	1Am (M4)	PCS 20	168,30	7,50	132M4C	8,3	8104	261	464
			1Am (M4)		132,60	9,20	132M4	10,6	7832	261	
			1Am (M4)		109,30	11,00	160M4B	12,8	7719	304	
		1,4 1,8 2,2 2,8	4m (M7)	PCS 25	215,80	5,50	132M4B	6,5	7620	291	466
			4m (M7)		174,50	7,50	132M4C	8,0	8403	296	
			4m (M7)		138,30	9,20	132M4	10,1	8169	296	
			4m (M7)		110,80	11,00	160M4B	12,6	7825	338	
		1,3 1,7 2,1 2,7 3,4	5m (M8)	PCS 50	231,90	5,50	132M4B	6,0	8189	519	468
			5m (M8)		181,20	7,50	132M4C	7,7	8725	524	
			5m (M8)		146,60	9,20	132M4	9,5	8659	524	
			5m (M8)		114,50	11,00	160M4B	12,2	8086	566	
			5m (M8)		91,90	15,00	160L4A	15,2	8850	573	
	Ø290	1,9 2,4 2,9	1Am (M4)	PCS 20	168,30	7,50	132M4C	8,3	8104	261	464
			1Am (M4)		132,60	9,20	132M4	10,6	7832	261	
			1Am (M4)		109,30	11,00	160M4B	12,8	7719	304	
		1,5 1,8 2,3 2,9	4m (M7)	PCS 25	215,80	5,50	132M4B	6,5	7620	291	466
			4m (M7)		174,50	7,50	132M4C	8,0	8403	296	
			4m (M7)		138,30	9,20	132M4	10,1	8169	296	
			4m (M7)		110,80	11,00	160M4B	12,6	7825	338	
		1,4 1,8 2,2 2,8 3,5	5m (M8)	PCS 50	231,90	5,50	132M4B	6,0	8189	519	468
			5m (M8)		181,20	7,50	132M4C	7,7	8725	524	
	5m (M8)		146,60		9,20	132M4	9,5	8659	524		
	5m (M8)		114,50		11,00	160M4B	12,2	8086	566		
	5m (M8)		91,90		15,00	160L4A	15,2	8850	573		
	Ø300	2,0	1Am (M4)	PCS 20	168,30	7,50	132M4C	8,3	8104	261	464
			1Am (M4)		109,30	11,00	160M4B	12,8	7719	304	
		1,5 1,9 2,4 3,0	3m (M6)	PCS 25	215,80	5,50	132M4C	6,5	10391	296	466
			4m (M7)		174,50	7,50	132M4C	8,0	8403	296	
			4m (M7)		138,30	9,20	132M4	10,1	8169	296	
		1,4 1,8 2,3 2,9 3,6	1Am (M4)	PCS 50	110,80	15,00	160L4A	12,6	10670	345	468
			5m (M8)		231,90	5,50	132M4B	6,0	8189	519	
			5m (M8)		181,20	7,50	132M4C	7,7	8725	524	
			5m (M8)		146,60	9,20	132M4	9,5	8659	524	
	Ø310	1,6 2,0 2,5 3,1	3m (M6)	PCS 25	215,80	7,50	132M4C	6,5	10391	296	466
			4m (M7)		174,50	7,50	132M4C	8,0	8403	296	
			4m (M7)		138,30	9,20	132M4	10,1	8169	296	
			1Am (M4)		110,80	15,00	160L4A	12,6	10670	345	
		1,5 1,9 2,3 3,0 3,7	5m (M8)	PCS 50	231,90	5,50	132M4B	6,0	8189	519	468
			5m (M8)		181,20	7,50	132M4C	7,7	8725	524	
			5m (M8)		146,60	9,20	132M4	9,5	8659	524	
			5m (M8)		114,50	15,00	160L4A	12,2	11027	573	
			5m (M8)		91,90	15,00	160L4A	15,2	8850	573	
		1,6 2,0 2,5 3,2	3m (M6)	PCS 25	215,80	7,50	132M4C	6,5	10391	296	466
3m (M6)			174,50		9,20	132M4	8,0	10307	296		
3m (M6)			138,30		11,00	160M4B	10,1	9767	338		
1Am (M4)	110,80		15,00		160L4A	12,6	10670	345			
1,5 1,9 2,4 3,1 3,8	5m (M8)		PCS 50	231,90	7,50	132M4C	6,0	11166	524	468	
	5m (M8)			181,20	7,50	132M4C	7,7	8725	524		
	5m (M8)			146,60	9,20	132M4	9,5	8659	524		
	5m (M8)			114,50	15,00	160L4A	12,2	11027	573		
	5m (M8)	91,90		15,00	160L4A	15,2	8850	573			
1,7 2,1 2,6 3,3	3m (M6)	PCS 25	215,80	7,50	132M4C	6,5	10391	296	466		
	3m (M6)		174,50	9,20	132M4	8,0	10307	296			
	3m (M6)		138,30	11,00	160M4B	10,1	9767	338			
	1Am (M4)		110,80	15,00	160L4A	12,6	10670	345			
	1Am (M4)		110,80	15,00	160L4A	12,6	10670	345			





20 t

 20 t	D _T [mm]	V _h [m/min]	FEM (ISO)	Tip / Type / Typ	i _{ges}	P ₁ [kW]	IE2 - IE3 MOTOR	n ₂ (n1:1400) [r.p.m]	M ₂ [Nm]	 Kg ~	 mm									
Ø330		1,6	5m (M8)	PCS 50	231,90	7,50	132M4C	6,0	11166	524	468									
		2,0	5m (M8)			181,20	7,50	132M4C	7,7	8725		524								
		2,5	5m (M8)			146,60	11,00	160M4B	9,5	10353		566								
		3,2	5m (M8)			114,50	15,00	160L4A	12,2	11027		573								
		3,9	5m (M8)			91,90	15,00	160L4A	15,2	8850		573								
Ø340		1,7	3m (M6)	PCS 25	215,80	7,50	132M4C	6,5	10391	296	466									
		2,1	3m (M6)			174,50	9,20	132M4	8,0	10307		296								
		2,7	3m (M6)			138,30	11,00	160M4B	10,1	9767		338								
		3,4	1Am (M4)			110,80	15,00	160L4A	12,6	10670		345								
		1,6	5m (M8)			PCS 50	231,90	7,50	132M4C	6,0		11166	524	468						
2,1	5m (M8)	181,20	9,20	132M4	7,7						10703				524					
2,6	5m (M8)	146,60	11,00	160M4B	9,5						10353				566					
3,3	5m (M8)	114,50	15,00	160L4A	12,2						11027				573					
4,1	5m (M8)	91,90	18,50	180M4A	15,2	10915	614													
Ø350		1,8	3m (M6)	PCS 25	215,80	7,50	132M4C	6,5	10391	296	466									
		2,2	3m (M6)			174,50	9,20	132M4	8,0	10307		296								
		2,8	3m (M6)			138,30	11,00	160M4B	10,1	9767		338								
		3,5	1Am (M4)			110,80	15,00	160L4A	12,6	10670		345								
		1,7	5m (M8)			PCS 50	231,90	7,50	132M4C	6,0		11166	524	468						
2,1	5m (M8)	181,20	9,20	132M4	7,7						10703				524					
2,6	5m (M8)	146,60	11,00	160M4B	9,5						10353				566					
3,4	5m (M8)	114,50	15,00	160L4A	12,2						11027				573					
4,2	5m (M8)	91,90	18,50	180M4A	15,2	10915	614													
Ø360		1,8	3m (M6)	PCS 25	215,80	7,50	132M4C	6,5	10391	296	466									
		2,3	3m (M6)			174,50	9,20	132M4	8,0	10307		296								
		2,9	3m (M6)			138,30	11,00	160M4B	10,1	9767		338								
		3,6	1Am (M4)			110,80	15,00	160L4A	12,6	10670		345								
		1,7	5m (M8)			PCS 50	231,90	7,50	132M4C	6,0		11166	524	468						
2,2	5m (M8)	181,20	9,20	132M4	7,7						10703				524					
2,7	5m (M8)	146,60	11,00	160M4B	9,5						10353				566					
3,5	5m (M8)	114,50	15,00	160L4A	12,2						11027				573					
4,3	5m (M8)	91,90	18,50	180M4A	15,2	10915	614													
Ø370		1,8	5m (M8)	PCS 50	231,90	7,50	132M4C	6,0	11166	524	468									
Ø380		1,9	3m (M6)	PCS 25	215,80	7,50	132M4C	6,5	10391	296	466									
		2,4	3m (M6)			174,50	9,20	132M4	8,0	10307		296								
		3,8	1Am (M4)			110,80	15,00	160L4A	12,6	10670		345								
		1,8	5m (M8)			PCS 50	231,90	7,50	132M4C	6,0		11166	524	468						
		2,3	5m (M8)												181,20	9,20	132M4	7,7	10703	524
2,9	5m (M8)	146,60	11,00	160M4B	9,5						10353				566					
3,6	5m (M8)	114,50	15,00	160L4A	12,2						11027				573					
4,5	5m (M8)	91,90	18,50	180M4A	15,2	10915	614													
Ø400		2,5	2m (M5)	PCS 25	174,50	11,00	160M4B	8,0	12324	338	466									
		4,0	1Am (M4)			110,80	15,00	160L4A	12,6	10670		345								
		1,9	5m (M8)			PCS 50	231,90	7,50	132M4C	6,0		11166	524	468						
		2,4	5m (M8)												181,20	9,20	132M4	7,7	10703	524
		3,0	4m (M7)												146,60	15,00	160L4A	9,5	14118	573
3,8	5m (M8)	114,50	15,00	160L4A	12,2						11027				573					
4,8	5m (M8)	91,90	18,50	180M4A	15,2	10915	614													
Ø420		2,6	2m (M5)	PCS 25	174,50	11,00	160M4B	8,0	12324	338	466									
		2,0	5m (M8)	PCS 50	231,90	7,50	132M4C	6,0	11166	524	468									
		2,5	4m (M7)									181,20	11,00	160M4B	7,7	12797	566			
		3,2	4m (M7)									146,60	15,00	160L4A	9,5	14118	573			
		4,0	4m (M7)									114,50	18,50	180M4A	12,2	13600	614			
5,0	4m (M7)	91,90	22,00	180M4B	15,2	12981	623													
Ø440		2,8	2m (M5)	PCS 25	174,50	11,00	160M4B	8,0	12324	338	466									
		2,1	4m (M7)	PCS 50	231,90	9,20	132M4	6,0	13698	524	468									
		2,7	4m (M7)									181,20	11,00	160M4B	7,7	12797	566			
		3,3	4m (M7)									146,60	15,00	160L4A	9,5	14118	573			
		4,2	4m (M7)									114,50	18,50	180M4A	12,2	13600	614			
5,3	4m (M7)	91,90	22,00	180M4B	15,2	12981	623													





20 - 25 t

 t	D _T [mm]	V _h [m/min]	FEM (ISO)	Tip / Type / Typ	i _{ges}	P ₁ [kW]	IE2 - IE3 MOTOR	n ₂ (n1:1400) [r.p.m]	M ₂ [Nm]	 Kg ~	 mm
20 t	Ø450	2,8	2m (M5)	PCS 25	174,50	11,00	160M4B	8,0	12324	338	466
		2,1	4m (M7)	PCS 50	231,90	9,20	132M4	6,0	13698	524	468
		2,7	4m (M7)		181,20	11,00	160M4B	7,7	12797	566	
		3,4	4m (M7)		146,60	15,00	160L4A	9,5	14118	573	
		4,3	4m (M7)		114,50	18,50	180M4A	12,2	13600	614	
	5,4	4m (M7)	91,90	22,00	180M4B	15,2	12981	623			
	Ø480	2,3	4m (M7)	PCS 50	231,90	9,20	132M4	6,0	13698	524	468
		2,9	4m (M7)		181,20	11,00	160M4B	7,7	12797	566	
		3,6	4m (M7)		146,60	15,00	160L4A	9,5	14118	573	
		4,6	4m (M7)		114,50	18,50	180M4A	12,2	13600	614	
		5,7	4m (M7)		91,90	22,00	180M4B	15,2	12981	623	
	Ø500	2,4	4m (M7)	PCS 50	231,90	9,20	132M4	6,0	13698	524	468
		3,0	3m (M6)		181,20	15,00	160L4A	7,7	17450	573	
		3,8	4m (M7)		146,60	15,00	160L4A	9,5	14118	573	
4,8		4m (M7)	114,50		18,50	180M4A	12,2	13600	614		
Ø520	3,2	3m (M6)	PCS 50	181,20	15,00	160L4A	7,7	17450	573	468	
	3,9	4m (M7)		146,60	15,00	160L4A	9,5	14118	573		
	5,0	3m (M6)		114,50	22,00	180M4B	12,2	16173	623		
Ø550	3,3	3m (M6)	PCS 50	181,20	15,00	160L4A	7,7	17450	573	468	
	5,3	3m (M6)		114,50	22,00	180M4B	12,2	16173	623		
Ø580	3,5	3m (M6)	PCS 50	181,20	15,00	160L4A	7,7	17450	573	468	
	5,6	3m (M6)		114,50	22,00	180M4B	12,2	16173	623		
Ø600	3,6	3m (M6)	PCS 50	181,20	15,00	160L4A	7,7	17450	573	468	
	5,8	3m (M6)		114,50	22,00	180M4B	12,2	16173	623		
25 t	Ø200	1,3	1Am (M4)	PCS 20	168,30	7,50	132M4C	8,3	8104	261	464
		1,7	1Am (M4)		132,60	9,20	132M4	10,6	7832	261	
		2,0	1Am (M4)		109,30	11,00	160M4B	12,8	7719	304	
	Ø210	1,4	1Am (M4)	PCS 20	168,30	7,50	132M4C	8,3	8104	261	464
		1,7	1Am (M4)		132,60	9,20	132M4	10,6	7832	261	
		2,1	1Am (M4)		109,30	11,00	160M4B	12,8	7719	304	
	Ø220	1,4	1Am (M4)	PCS 20	168,30	7,50	132M4C	8,3	8104	261	464
		1,8	1Am (M4)		132,60	9,20	132M4	10,6	7832	261	
		2,2	1Am (M4)		109,30	11,00	160M4B	12,8	7719	304	
		1,1	4m (M7)	PCS 25	215,80	5,50	132M4B	6,5	7620	291	
	1,4	4m (M7)	174,50		7,50	132M4C	8,0	8403	296		
	1,7	4m (M7)	138,30		9,20	132M4	10,1	8169	296		
	2,2	4m (M7)	110,80	11,00	160M4B	12,6	7825	338			
	Ø230	1,5	1Am (M4)	PCS 20	168,30	7,50	132M4C	8,3	8104	261	464
		1,9	1Am (M4)		132,60	9,20	132M4	10,6	7832	261	
		2,3	1Am (M4)		109,30	11,00	160M4B	12,8	7719	304	
		1,2	4m (M7)	PCS 25	215,80	5,50	132M4B	6,5	7620	291	
		1,4	4m (M7)		174,50	7,50	132M4C	8,0	8403	296	
	1,8	4m (M7)	138,30	9,20	132M4	10,1	8169	296			
	2,3	4m (M7)	110,80	11,00	160M4B	12,6	7825	338			
	Ø240	1,6	1Am (M4)	PCS 20	168,30	7,50	132M4C	8,3	8104	261	464
		1,2	3m (M6)		PCS 25	215,80	7,50	132M4C	6,5	10391	
1,5		4m (M7)	174,50			7,50	132M4C	8,0	8403	296	
1,9		4m (M7)	138,30			9,20	132M4	10,1	8169	296	
2,4	1Am (M4)	110,80	15,00	160L4A		12,6	10670	345			
Ø250	1,3	3m (M6)	PCS 25	215,80	7,50	132M4C	6,5	10391	296	466	
	1,6	4m (M7)		174,50	7,50	132M4C	8,0	8403	296		
	2,0	3m (M6)		138,30	11,00	160M4B	10,1	9767	338		
	2,5	1Am (M4)		110,80	15,00	160L4A	12,6	10670	345		
	1,2	5m (M8)	PCS 50	231,90	7,50	132M4C	6,0	11166	524		
	1,5	5m (M8)		181,20	7,50	132M4C	7,7	8725	524		
	1,9	5m (M8)		146,60	9,20	132M4	9,5	8659	524		
	2,4	5m (M8)		114,50	15,00	160L4A	12,2	11027	573		
3,0	5m (M8)	91,90	15,00	160L4A	15,2	8850	573				





25 t

 25 t	D _T [mm]	V _h [m/min]	FEM (ISO)	Tip / Type / Typ	i _{ges}	P ₁ [kW]	IE2 - IE3 MOTOR	n ₂ (n1:1400) [r.p.m]	M ₂ [Nm]	 Kg ~	 mm		
25 t	Ø260	1,3	3m (M6)	PCS 25	215,80	7,50	132M4C	6,5	10391	296	466		
		1,6	3m (M6)			9,20	132M4	8,0	10307	296			
		2,1	3m (M6)			11,00	160M4B	10,1	9767	338			
		2,6	1Am (M4)			15,00	160L4A	12,6	10670	345			
		1,2	5m (M8)	PCS 50		231,90	7,50	132M4C	6,0	11166		524	468
		1,6	5m (M8)				9,20	132M4C	7,7	8725		524	
	2,0	5m (M8)	11,00		132M4		9,5	8659	524				
	2,5	5m (M8)	15,00		160L4A		12,2	11027	573				
	3,1	5m (M8)	18,50		160L4A		15,2	8850	573				
	Ø270	1,4	3m (M6)	PCS 25	215,80		7,50	132M4C	6,5	10391	296	466	
		1,7	3m (M6)			9,20	132M4	8,0	10307	296			
		2,1	3m (M6)			11,00	160M4B	10,1	9767	338			
		2,7	1Am (M4)			15,00	160L4A	12,6	10670	345			
		1,3	5m (M8)	PCS 50		231,90	7,50	132M4C	6,0	11166	524		468
		1,6	5m (M8)				9,20	132M4	7,7	10703	524		
	2,0	5m (M8)	11,00		160M4B		9,5	10353	566				
	2,6	5m (M8)	15,00		160L4A		12,2	11027	573				
	3,2	5m (M8)	18,50		180M4A		15,2	10915	614				
	Ø280	1,4	3m (M6)	PCS 25	215,80		7,50	132M4C	6,5	10391	296	466	
		1,8	3m (M6)			9,20	132M4	8,0	10307	296			
		2,2	3m (M6)			11,00	160M4B	10,1	9767	338			
		2,8	1Am (M4)			15,00	160L4A	12,6	10670	345			
		1,3	5m (M8)	PCS 50		231,90	7,50	132M4C	6,0	11166	524		468
		1,7	5m (M8)				9,20	132M4	7,7	10703	524		
2,1	5m (M8)	11,00	160M4B		9,5		10353	566					
2,7	5m (M8)	15,00	160L4A		12,2		11027	573					
3,4	5m (M8)	18,50	180M4A		15,2		10915	614					
Ø290	1,5	3m (M6)	PCS 25	215,80	7,50		132M4C	6,5	10391	296	466		
	1,8	3m (M6)			9,20	132M4	8,0	10307	296				
	2,3	3m (M6)			11,00	160M4B	10,1	9767	338				
	2,9	1Am (M4)			15,00	160L4A	12,6	10670	345				
	1,4	5m (M8)	PCS 50		231,90	7,50	132M4C	6,0	11166	524		468	
	1,8	5m (M8)				9,20	132M4	7,7	10703	524			
2,2	5m (M8)	11,00		160M4B		9,5	10353	566					
2,8	5m (M8)	15,00		160L4A		12,2	11027	573					
3,5	5m (M8)	18,50		180M4A		15,2	10915	614					
Ø300	1,5	3m (M6)	PCS 25	215,80		7,50	132M4C	6,5	10391	296	466		
	1,9	3m (M6)			9,20	132M4	8,0	10307	296				
	3,0	1Am (M4)			15,00	160L4A	12,6	10670	345				
	1,4	5m (M8)			PCS 50	231,90	7,50	132M4C	6,0	11166		524	468
	1,8	5m (M8)	9,20				132M4	7,7	10703	524			
	2,3	5m (M8)	11,00				160M4B	9,5	10353	566			
2,9	5m (M8)	15,00	160L4A	12,2			11027	573					
3,6	5m (M8)	18,50	180M4A	15,2			10915	614					
Ø310	1,6	3m (M6)	PCS 25	215,80	7,50		132M4C	6,5	10391	296	466		
	2,0	3m (M6)			9,20	132M4	8,0	10307	296				
	3,1	1Am (M4)			15,00	160L4A	12,6	10670	345				
	1,5	5m (M8)			PCS 50	231,90	7,50	132M4C	6,0	11166		524	468
	1,9	5m (M8)	9,20				132M4	7,7	10703	524			
	2,3	5m (M8)	11,00				160M4B	9,5	10353	566			
3,0	5m (M8)	15,00	160L4A	12,2			11027	573					
3,7	5m (M8)	18,50	180M4A	15,2			10915	614					
Ø320	2,0	2m (M5)	PCS 25	174,50	11,00		160M4B	8,0	12324	338	466		
	3,2	1Am (M4)			15,00	160L4A	12,6	10670	345				
	1,5	5m (M8)	PCS 50		231,90	7,50	132M4C	6,0	11166	524		468	
	1,9	5m (M8)				9,20	132M4	7,7	10703	524			
	2,4	4m (M7)				15,00	160L4A	9,5	14118	573			
	3,1	5m (M8)				15,00	160L4A	12,2	11027	573			
3,8	5m (M8)	18,50		180M4A		15,2	10915	614					
Ø330	2,1	2m (M5)	PCS 25	174,50		11,00	160M4B	8,0	12324	338	466		





25 - 32 t

 t	D _T [mm]	V _h [m/min]	FEM (ISO)	Tip / Type / Typ	i _{ges}	P ₁ [kW]	IE2 - IE3 MOTOR	n ₂ (n1:1400) [r.p.m]	M ₂ [Nm]	 Kg ~	 mm	
25 t	Ø330	1,6	5m (M8)	PCS 50	231,90	7,50	132M4C	6,0	11166	524	468	
		2,0	4m (M7)			181,20	11,00	160M4B	7,7	12797		566
		2,5	4m (M7)			146,60	15,00	160L4A	9,5	14118		573
		3,2	5m (M8)			114,50	15,00	160L4A	12,2	11027		573
		3,9	5m (M8)			91,90	18,50	180M4A	15,2	10915		614
	Ø340	2,1	2m (M5)	PCS 25	174,50	11,00	160M4B	8,0	12324	338	466	
		1,6	4m (M7)	PCS 50	231,90	9,20	132M4	6,0	13698	524	468	
		2,1	4m (M7)			181,20	11,00	160M4B	7,7	12797		566
		2,6	4m (M7)			146,60	15,00	160L4A	9,5	14118		573
		3,3	4m (M7)			114,50	18,50	180M4A	12,2	13600		614
	4,1	4m (M7)	91,90			22,00	180M4B	15,2	12981	623		
	Ø350	2,2	2m (M5)	PCS 25	174,50	11,00	160M4B	8,0	12324	338	466	
		1,7	4m (M7)	PCS 50	231,90	9,20	132M4	6,0	13698	524	468	
		2,1	4m (M7)			181,20	11,00	160M4B	7,7	12797		566
		2,6	4m (M7)			146,60	15,00	160L4A	9,5	14118		573
		3,4	4m (M7)			114,50	18,50	180M4A	12,2	13600		614
	4,2	4m (M7)	91,90			22,00	180M4B	15,2	12981	623		
	Ø360	2,3	2m (M5)	PCS 25	174,50	11,00	160M4B	8,0	12324	338	466	
		1,7	4m (M7)	PCS 50	231,90	9,20	132M4	6,0	13698	524	468	
		2,2	4m (M7)			181,20	11,00	160M4B	7,7	12797		566
		2,7	4m (M7)			146,60	15,00	160L4A	9,5	14118		573
		3,5	4m (M7)			114,50	18,50	180M4A	12,2	13600		614
	4,3	4m (M7)	91,90			22,00	180M4B	15,2	12981	623		
	Ø370	1,8	4m (M7)	PCS 50	231,90	9,20	132M4	6,0	13698	524	468	
	Ø380	1,8	4m (M7)	PCS 50	231,90	9,20	132M4	6,0	13698	524	468	
		2,3	4m (M7)			181,20	11,00	160M4B	7,7	12797		566
		2,9	4m (M7)			146,60	15,00	160L4A	9,5	14118		573
		3,6	4m (M7)			114,50	18,50	180M4A	12,2	13600		614
4,5		4m (M7)	91,90			22,00	180M4B	15,2	12981	623		
Ø400	1,9	4m (M7)	PCS 50	231,90	9,20	132M4	6,0	13698	524	468		
	2,4	3m (M6)			181,20	15,00	160L4A	7,7	17450		573	
	3,0	4m (M7)			146,60	15,00	160L4A	9,5	14118		573	
	3,8	4m (M7)			114,50	18,50	180M4A	12,2	13600		614	
Ø420	2,0	3m (M6)	PCS 50	231,90	11,00	160M4B	6,0	16377	566	468		
	2,5	3m (M6)			181,20	15,00	160L4A	7,7	17450		573	
	3,2	4m (M7)			146,60	15,00	160L4A	9,5	14118		573	
	4,0	3m (M6)			114,50	22,00	180M4B	12,2	16173		623	
Ø440	2,1	3m (M6)	PCS 50	231,90	11,00	160M4B	6,0	16377	566	468		
	2,7	3m (M6)			181,20	15,00	160L4A	7,7	17450		573	
	4,2	3m (M6)			114,50	22,00	180M4B	12,2	16173		623	
Ø450	2,1	3m (M6)	PCS 50	231,90	11,00	160M4B	6,0	16377	566	468		
	2,7	3m (M6)			181,20	15,00	160L4A	7,7	17450		573	
	4,3	3m (M6)			114,50	22,00	180M4B	12,2	16173		623	
Ø480	2,3	3m (M6)	PCS 50	231,90	11,00	160M4B	6,0	16377	566	468		
	2,9	3m (M6)			181,20	15,00	160L4A	7,7	17450		573	
	4,6	3m (M6)			114,50	22,00	180M4B	12,2	16173		623	
Ø500	3,0	3m (M6)	PCS 50	181,20	15,00	160L4A	7,7	17450	573	468		
Ø520	3,2	3m (M6)	PCS 50	181,20	15,00	160L4A	7,7	17450	573	468		
32 t	Ø220	1,1	3m (M6)	PCS 25	215,80	7,50	132M4C	6,5	10391	296	466	
		1,4	3m (M6)			174,50	9,20	132M4	8,0	10307		296
		1,7	3m (M6)			138,30	11,00	160M4B	10,1	9767		338
		2,2	1Am (M4)			110,80	15,00	160L4A	12,6	10670		345
	Ø230	1,2	3m (M6)	PCS 25	215,80	7,50	132M4C	6,5	10391	296	466	
		1,4	3m (M6)			174,50	9,20	132M4	8,0	10307		296
		1,8	3m (M6)			138,30	11,00	160M4B	10,1	9767		338
		2,3	1Am (M4)			110,80	15,00	160L4A	12,6	10670		345
	Ø240	1,2	3m (M6)	PCS 25	215,80	7,50	132M4C	6,5	10391	296	466	
		1,5	3m (M6)			174,50	9,20	132M4	8,0	10307		296
		2,4	1Am (M4)			110,80	15,00	160L4A	12,6	10670		345





32 t

 32 t	D _T [mm]	V _h [m/min]	FEM (ISO)	Tip / Type / Typ	i _{ges}	P ₁ [kW]	IE2 - IE3 MOTOR	n ₂ (n1:1400) [r.p.m]	M ₂ [Nm]	 Kg ~	 mm													
Ø250		1,6	2m (M5)	PCS 25	174,50	11,00	160M4B	8,0	12324	338	466													
		2,5	1Am (M4)									110,80	15,00	160L4A	12,6	10670	345							
Ø250		1,2	5m (M8)	PCS 50	231,90	7,50	132M4C	6,0	11166	524	468													
		1,5	5m (M8)									181,20	9,20	132M4	7,7	10703	524							
		1,9	4m (M7)									146,60	15,00	160L4A	9,5	14118	573							
		2,4	5m (M8)									114,50	15,00	160L4A	12,2	11027	573							
		3,0	5m (M8)									91,90	18,50	180M4A	15,2	10915	614							
Ø260		1,6	2m (M5)	PCS 25	174,50	11,00	160M4B	8,0	12324	338	466													
		1,2	5m (M8)									PCS 50	231,90	7,50	132M4C	6,0	11166	524						
		1,6	4m (M7)																181,20	11,00	160M4B	7,7	12797	566
		2,0	4m (M7)																146,60	15,00	160L4A	9,5	14118	573
		2,5	5m (M8)																114,50	15,00	160L4A	12,2	11027	573
3,1	4m (M7)	91,90	22,00	180M4B	15,2	12981	623																	
Ø270		1,7	2m (M5)	PCS 25	174,50	11,00	160M4B	8,0	12324	338	466													
		1,3	4m (M7)									PCS 50	231,90	9,20	132M4	6,0	13698	524						
		1,6	4m (M7)																181,20	11,00	160M4B	7,7	12797	566
		2,0	4m (M7)																146,60	15,00	160L4A	9,5	14118	573
		2,6	4m (M7)																114,50	18,50	180M4A	12,2	13600	614
3,2	4m (M7)	91,90	22,00	180M4B	15,2	12981	623																	
Ø280		1,8	2m (M5)	PCS 25	174,50	11,00	160M4B	8,0	12324	338	466													
		1,3	4m (M7)									PCS 50	231,90	9,20	132M4	6,0	13698	524						
		1,7	4m (M7)																181,20	11,00	160M4B	7,7	12797	566
		2,1	4m (M7)																146,60	15,00	160L4A	9,5	14118	573
		2,7	4m (M7)																114,50	18,50	180M4A	12,2	13600	614
3,4	4m (M7)	91,90	22,00	180M4B	15,2	12981	623																	
Ø290		1,8	2m (M5)	PCS 25	174,50	11,00	160M4B	8,0	12324	338	466													
		1,4	4m (M7)									PCS 50	231,90	9,20	132M4	6,0	13698	524						
		1,8	4m (M7)																181,20	11,00	160M4B	7,7	12797	566
		2,2	4m (M7)																146,60	15,00	160L4A	9,5	14118	573
		2,8	4m (M7)																114,50	18,50	180M4A	12,2	13600	614
3,5	4m (M7)	91,90	22,00	180M4B	15,2	12981	623																	
Ø300		1,4	4m (M7)	PCS 50	231,90	9,20	132M4	6,0	13698	524	468													
		1,8	4m (M7)									181,20	11,00	160M4B	7,7	12797	566							
		2,3	4m (M7)									146,60	15,00	160L4A	9,5	14118	573							
		2,9	4m (M7)									114,50	18,50	180M4A	12,2	13600	614							
		3,6	4m (M7)									91,90	22,00	180M4B	15,2	12981	623							
Ø310		1,5	4m (M7)	PCS 50	231,90	9,20	132M4	6,0	13698	524	468													
		1,9	3m (M6)									181,20	15,00	160L4A	7,7	17450	573							
		2,3	4m (M7)									146,60	15,00	160L4A	9,5	14118	573							
		3,0	4m (M7)									114,50	18,50	180M4A	12,2	13600	614							
Ø320		1,5	4m (M7)	PCS 50	231,90	9,20	132M4	6,0	13698	524	468													
		1,9	3m (M6)									181,20	15,00	160L4A	7,7	17450	573							
		2,4	4m (M7)									146,60	15,00	160L4A	9,5	14118	573							
		3,1	4m (M7)									114,50	18,50	180M4A	12,2	13600	614							
Ø330		1,6	3m (M6)	PCS 50	231,90	11,00	160M4B	6,0	16377	566	468													
		2,0	3m (M6)									181,20	15,00	160L4A	7,7	17450	573							
		2,5	4m (M7)									146,60	15,00	160L4A	9,5	14118	573							
		3,2	3m (M6)									114,50	22,00	180M4B	12,2	16173	623							
Ø340		1,6	3m (M6)	PCS 50	231,90	11,00	160M4B	6,0	16377	566	468													
		2,1	3m (M6)									181,20	15,00	160L4A	7,7	17450	573							
		3,3	3m (M6)									114,50	22,00	180M4B	12,2	16173	623							
Ø350		1,7	3m (M6)	PCS 50	231,90	11,00	160M4B	6,0	16377	566	468													
		2,1	3m (M6)									181,20	15,00	160L4A	7,7	17450	573							
		3,4	3m (M6)									114,50	22,00	180M4B	12,2	16173	623							
Ø360		1,7	3m (M6)	PCS 50	231,90	11,00	160M4B	6,0	16377	566	468													
		2,2	3m (M6)									181,20	15,00	160L4A	7,7	17450	573							
		3,5	3m (M6)									114,50	22,00	180M4B	12,2	16173	623							
Ø370		1,8	3m (M6)	PCS 50	231,90	11,00	160M4B	6,0	16377	566	468													
Ø380		1,8	3m (M6)	PCS 50	231,90	11,00	160M4B	6,0	16377	566	468													
		2,3	3m (M6)									181,20	15,00	160L4A	7,7	17450	573							
		3,6	3m (M6)									114,50	22,00	180M4B	12,2	16173	623							
Ø400		2,4	3m (M6)	PCS 50	181,20	15,00	160L4A	7,7	17450	573	468													



40 - 50 t

 t	D_T [mm]	V_h [m/min]	FEM (ISO)	Tip / Type / Typ	i_{ges}	P₁ [kW]	IE2 - IE3 MOTOR	n₂ (n1:1400) [r.p.m]	M₂ [Nm]	Kg ~	 mm
40 t	Ø220	1,4	2m (M5)	PCS 25	174,50	11,00	160M4B	8,0	12324	338	466
	Ø230	1,4	2m (M5)	PCS 25	174,50	11,00	160M4B	8,0	12324	338	466
	Ø250	1,2	4m (M7)	PCS 50	231,90	9,20	132M4	6,0	13698	524	468
		1,5	3m (M6)		181,20	15,00	160L4A	7,7	17450	573	
		1,9	4m (M7)		146,60	15,00	160L4A	9,5	14118	573	
		2,4	4m (M7)		114,50	18,50	180M4A	12,2	13600	614	
	Ø260	1,2	4m (M7)	PCS 50	231,90	9,20	132M4	6,0	13698	524	468
		1,6	3m (M6)		181,20	15,00	160L4A	7,7	17450	573	
		2,0	4m (M7)		146,60	15,00	160L4A	9,5	14118	573	
		2,5	3m (M6)		114,50	22,00	180M4B	12,2	16173	623	
	Ø270	1,3	3m (M6)	PCS 50	231,90	11,00	160M4B	6,0	16377	566	468
		1,6	3m (M6)		181,20	15,00	160L4A	7,7	17450	573	
2,6		3m (M6)	114,50		22,00	180M4B	12,2	16173	623		
Ø280	1,3	3m (M6)	PCS 50	231,90	11,00	160M4B	6,0	16377	566	468	
	1,7	3m (M6)		181,20	15,00	160L4A	7,7	17450	573		
	2,7	3m (M6)		114,50	22,00	180M4B	12,2	16173	623		
Ø290	1,4	3m (M6)	PCS 50	231,90	11,00	160M4B	6,0	16377	566	468	
	1,8	3m (M6)		181,20	15,00	160L4A	7,7	17450	573		
	2,8	3m (M6)		114,50	22,00	180M4B	12,2	16173	623		
Ø300	1,4	3m (M6)	PCS 50	231,90	11,00	160M4B	6,0	16377	566	468	
	1,8	3m (M6)		181,20	15,00	160L4A	7,7	17450	573		
	2,9	3m (M6)		114,50	22,00	180M4B	12,2	16173	623		
Ø310	1,5	3m (M6)	PCS 50	231,90	11,00	160M4B	6,0	16377	566	468	
	1,9	3m (M6)		181,20	15,00	160L4A	7,7	17450	573		
Ø320	1,9	3m (M6)	PCS 50	181,20	15,00	160L4A	7,7	17450	573	468	
	2,0	3m (M6)		181,20	15,00	160L4A	7,7	17450	573		
50 t	Ø250	1,5	3m (M6)	PCS 50	181,20	15,00	160L4A	7,7	17450	573	468
	Ø260	1,6	3m (M6)	PCS 50	181,20	15,00	160L4A	7,7	17450	573	468

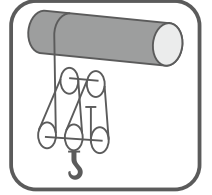

6/1

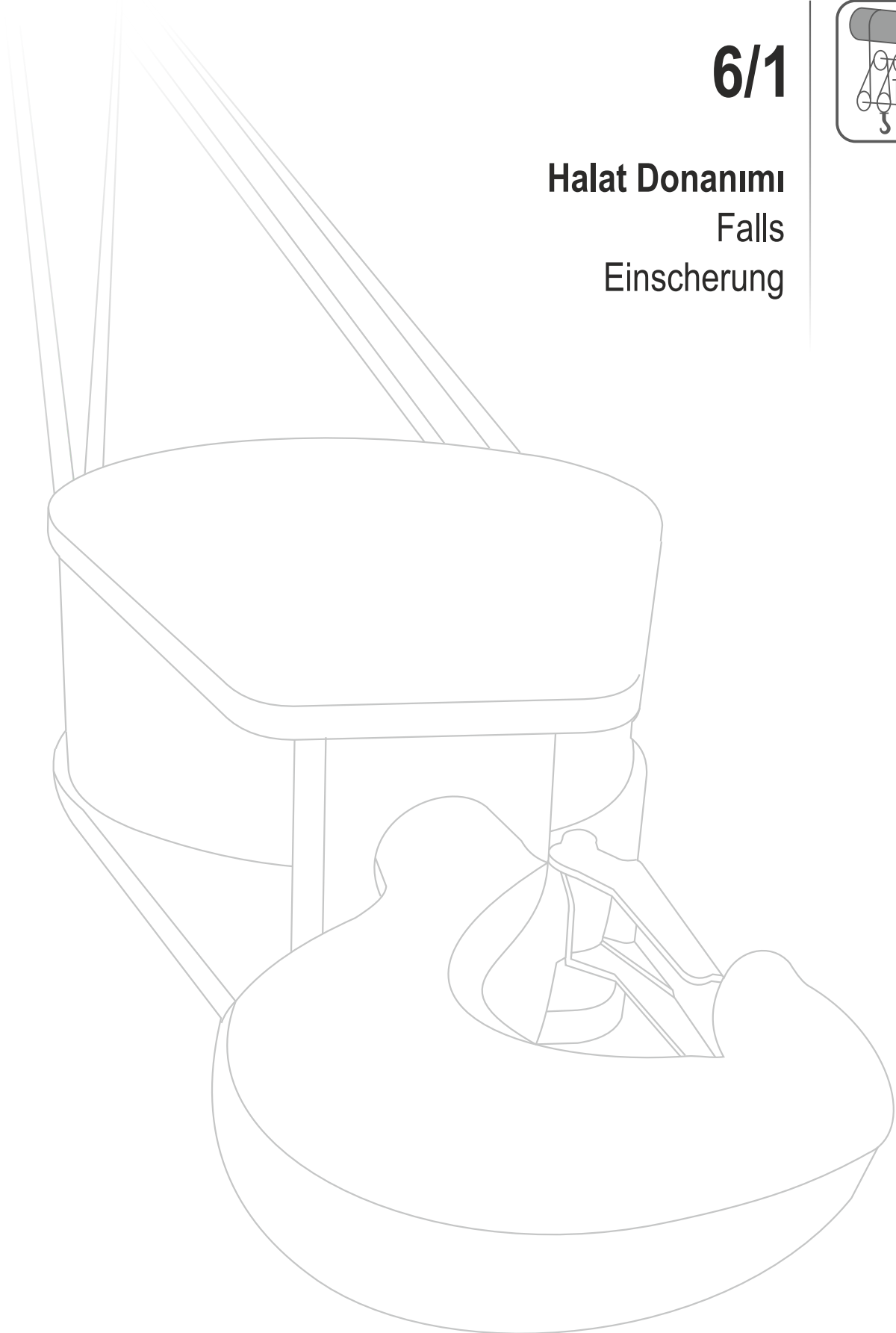

Halat Donanımı
Falls
Einscherung





**0,75 - 1 - 1,25 t**

 t	D _T [mm]	V _h [m/min]	FEM (ISO)	Tip / Type / Typ	i _{ges}	P ₁ [kW]	IE2 - IE3 MOTOR	n ₂ (n1:1400) [r.p.m]	M ₂ [Nm]	 Kg ~	 mm
0,75 t	Ø180	1,8	5m (M8)	PCS 1	71,35	0,37	71M4B	19,6	169	34	456
		2,8	5m (M8)		46,53	0,55	80M4B	30,1	164	38	
	Ø190	2,0	5m (M8)	PCS 1	71,35	0,37	71M4B	19,6	169	34	456
		3,0	5m (M8)		46,53	0,55	80M4B	30,1	164	38	
	Ø200	2,1	5m (M8)	PCS 1	71,35	0,37	71M4B	19,6	169	34	456
	Ø210	2,2	5m (M8)	PCS 1	71,35	0,37	71M4B	19,6	169	34	456
	Ø220	2,3	5m (M8)	PCS 1	71,35	0,37	71M4B	19,6	169	34	456
Ø230	2,4	5m (M8)	PCS 1	71,35	0,37	71M4B	19,6	169	34	456	
Ø240	2,7	5m (M8)	PCS 3	64,37	0,55	80M4B	21,7	227	51	458	
1 t	Ø140	1,4	5m (M8)	PCS 1	71,35	0,37	71M4B	19,6	169	34	456
		2,2	5m (M8)		46,53	0,55	80M4B	30,1	164	38	
	Ø150	1,5	5m (M8)	PCS 1	71,35	0,37	71M4B	19,6	169	34	456
		2,4	5m (M8)		46,53	0,55	80M4B	30,1	164	38	
	Ø160	1,6	5m (M8)	PCS 1	71,35	0,37	71M4B	19,6	169	34	456
		2,5	5m (M8)		46,53	0,55	80M4B	30,1	164	38	
		3,1	5m (M8)		37,54	0,75	80M4C	37,3	181	41	
	Ø170	1,7	5m (M8)	PCS 1	71,35	0,37	71M4B	19,6	169	34	456
		2,1	5m (M8)		58,78	0,55	80M4B	23,8	208	38	
		2,7	5m (M8)		46,53	0,55	80M4B	30,1	164	38	
		3,3	5m (M8)		37,54	0,75	80M4C	37,3	181	41	
	Ø180	1,8	5m (M8)	PCS 1	71,35	0,37	71M4B	19,6	169	34	456
		2,2	5m (M8)		58,78	0,55	80M4B	23,8	208	38	
		2,8	5m (M8)		46,53	0,55	80M4B	30,1	164	38	
		3,5	5m (M8)		37,54	0,75	80M4C	37,3	181	41	
		2,0	5m (M8)	PCS 3	64,37	0,55	80M4B	21,7	227	51	458
	Ø190	2,0	5m (M8)	PCS 1	71,35	0,37	71M4B	19,6	169	34	456
		2,4	5m (M8)		58,78	0,55	80M4B	23,8	208	38	
		3,0	5m (M8)		46,53	0,55	80M4B	30,1	164	38	
		3,7	5m (M8)		37,54	0,75	80M4C	37,3	181	41	
	2,2	5m (M8)	PCS 3	64,37	0,55	80M4B	21,7	227	51	458	
Ø200	2,3	5m (M8)	PCS 3	64,37	0,55	80M4B	21,7	227	51	458	
Ø210	2,4	5m (M8)	PCS 3	64,37	0,55	80M4B	21,7	227	51	458	
	3,1	5m (M8)		49,57	0,75	80M4C	28,2	239	54		
Ø220	2,5	5m (M8)	PCS 3	64,37	0,55	80M4B	21,7	227	51	458	
	3,3	5m (M8)		49,57	0,75	80M4C	28,2	239	54		
Ø230	2,1	5m (M8)	PCS 3	80,66	0,55	80M4B	17,4	285	51	458	
	2,6	5m (M8)		64,37	0,55	80M4B	21,7	227	51		
	3,4	5m (M8)		49,57	0,75	80M4C	28,2	239	54		
	4,3	5m (M8)		39,56	1,10	90L4B	35,4	279	59		
Ø240	2,2	5m (M8)	PCS 3	80,66	0,55	80M4B	17,4	285	51	458	
	2,7	5m (M8)		64,37	0,55	80M4B	21,7	227	51		
	3,5	5m (M8)		49,57	0,75	80M4C	28,2	239	54		
1,25 t	Ø110	1,1	5m (M8)	PCS 1	71,35	0,37	71M4B	19,6	169	34	456
		1,7	5m (M8)		46,53	0,55	80M4B	30,1	164	38	
	Ø120	1,2	5m (M8)	PCS 1	71,35	0,37	71M4B	19,6	169	34	456
		1,9	5m (M8)		46,53	0,55	80M4B	30,1	164	38	
	Ø130	1,3	5m (M8)	PCS 1	71,35	0,37	71M4B	19,6	169	34	456
		1,6	5m (M8)		58,78	0,55	80M4B	23,8	208	38	
		2,0	5m (M8)		46,53	0,55	80M4B	30,1	164	38	
		2,5	5m (M8)		37,54	0,75	80M4C	37,3	181	41	
	Ø140	1,4	5m (M8)	PCS 1	71,35	0,37	71M4B	19,6	169	34	456
		1,7	5m (M8)		58,78	0,55	80M4B	23,8	208	38	
2,2		5m (M8)	46,53		0,55	80M4B	30,1	164	38		
2,7		5m (M8)	37,54		0,75	80M4C	37,3	181	41		





1,25 - 1,6 t

 t	D _T [mm]	V _h [m/min]	FEM (ISO)	Tip / Type / Typ	i _{ges}	P ₁ [kW]	IE2 - IE3 MOTOR	n ₂ (n1:1400) [r.p.m]	M ₂ [Nm]	 Kg ~	 mm
1,25 t	Ø150	1,5	5m (M8)	PCS 1	71,35	0,37	71M4B	19,6	169	34	456
		1,9	5m (M8)		58,78	0,55	80M4B	23,8	208	38	
		2,4	5m (M8)		46,53	0,55	80M4B	30,1	164	38	
		2,9	5m (M8)		37,54	0,75	80M4C	37,3	181	41	
		1,7	5m (M8)	PCS 3	64,37	0,55	80M4B	21,7	227	51	
	Ø160	1,6	5m (M8)	PCS 1	71,35	0,55	80M4B	19,6	252	38	456
		2,0	5m (M8)		58,78	0,55	80M4B	23,8	208	38	
		2,5	5m (M8)		46,53	0,75	80M4C	30,1	224	41	
		3,1	5m (M8)		37,54	0,75	80M4C	37,3	181	41	
	Ø170	1,8	5m (M8)	PCS 3	64,37	0,55	80M4B	21,7	227	51	458
		1,7	5m (M8)	PCS 1	71,35	0,55	80M4B	19,6	252	38	456
	2,1	5m (M8)	58,78		0,55	80M4B	23,8	208	38		
	2,7	5m (M8)	46,53		0,75	80M4C	30,1	224	41		
	3,3	5m (M8)	37,54		0,75	80M4C	37,3	181	41		
	Ø180	1,9	5m (M8)	PCS 3	64,37	0,55	80M4B	21,7	227	51	458
		2,5	5m (M8)	PCS 3	49,57	0,75	80M4C	28,2	239	54	458
	Ø180	1,8	5m (M8)	PCS 1	71,35	0,55	80M4B	19,6	252	38	456
		2,2	5m (M8)		58,78	0,55	80M4B	23,8	208	38	
		2,8	5m (M8)		46,53	0,75	80M4C	30,1	224	41	
		1,6	5m (M8)	PCS 3	80,66	0,55	80M4B	17,4	285	51	458
2,0	5m (M8)	64,37	0,55		80M4B	21,7	227	51			
2,7	5m (M8)	49,57	0,75		80M4C	28,2	239	54			
3,3	5m (M8)	39,56	1,10		90L4B	35,4	279	59			
Ø190	2,0	5m (M8)	PCS 1	71,35	0,55	80M4B	19,6	252	38	456	
	2,4	5m (M8)		58,78	0,55	80M4B	23,8	208	38		
	3,0	5m (M8)		46,53	0,75	80M4C	30,1	224	41		
	1,7	5m (M8)	PCS 3	80,66	0,55	80M4B	17,4	285	51	458	
2,2	5m (M8)	64,37		0,55	80M4B	21,7	227	51			
2,8	5m (M8)	49,57		0,75	80M4C	28,2	239	54			
3,5	5m (M8)	39,56		1,10	90L4B	35,4	279	59			
Ø200	1,8	5m (M8)	PCS 3	80,66	0,55	80M4B	17,4	285	51	458	
	2,3	5m (M8)		64,37	0,55	80M4B	21,7	227	51		
	3,0	5m (M8)		49,57	0,75	80M4C	28,2	239	54		
	3,7	5m (M8)		39,56	1,10	90L4B	35,4	279	59		
Ø210	1,9	5m (M8)	PCS 3	80,66	0,55	80M4B	17,4	285	51	458	
	2,4	5m (M8)		64,37	0,55	80M4B	21,7	227	51		
	3,1	5m (M8)		49,57	0,75	80M4C	28,2	239	54		
	3,9	5m (M8)		39,56	1,10	90L4B	35,4	279	59		
Ø220	2,0	5m (M8)	PCS 3	80,66	0,55	80M4B	17,4	285	51	458	
	2,5	5m (M8)		64,37	0,75	80M4C	21,7	310	54		
	3,3	5m (M8)		49,57	0,75	80M4C	28,2	239	54		
	4,1	5m (M8)		39,56	1,10	90L4B	35,4	279	59		
Ø230	2,1	5m (M8)	PCS 3	80,66	0,55	80M4B	17,4	285	51	458	
	2,6	5m (M8)		64,37	0,75	80M4C	21,7	310	54		
	3,4	5m (M8)		49,57	1,10	90L4B	28,2	350	59		
	4,3	5m (M8)		39,56	1,10	90L4B	35,4	279	59		
Ø240	2,2	5m (M8)	PCS 3	80,66	0,55	80M4B	17,4	285	51	458	
	2,7	5m (M8)		64,37	0,75	80M4C	21,7	310	54		
1,6 t	Ø90	0,9	5m (M8)	PCS 1	71,35	0,37	71M4B	19,6	169	34	456
	Ø100	1,0	5m (M8)	PCS 1	71,35	0,37	71M4B	19,6	169	34	456
		1,6	5m (M8)		46,53	0,55	80M4B	30,1	164	38	
		2,0	5m (M8)		37,54	0,75	80M4C	37,3	181	41	
	Ø110	1,1	5m (M8)	PCS 1	71,35	0,37	71M4B	19,6	169	34	456
		1,4	5m (M8)		58,78	0,55	80M4B	23,8	208	38	
		1,7	5m (M8)		46,53	0,55	80M4B	30,1	164	38	
		2,1	5m (M8)		37,54	0,75	80M4C	37,3	181	41	





1,6 t

 1,6 t	D _T [mm]	V _h [m/min]	FEM (ISO)	Tip / Type / Typ	i _{ges}	P ₁ [kW]	IE2 - IE3 MOTOR	n ₂ (n1:1400) [r.p.m]	M ₂ [Nm]	 Kg ~	 mm
1,6 t	Ø120	1,2	5m (M8)	PCS 1	71,35	0,37	71M4B	19,6	169	34	456
		1,5	5m (M8)		58,78	0,55	80M4B	23,8	208	38	
		1,9	5m (M8)		46,53	0,55	80M4B	30,1	164	38	
		2,3	5m (M8)		37,54	0,75	80M4C	37,3	181	41	
		1,4	5m (M8)	PCS 3	64,37	0,55	80M4B	21,7	227	51	
	Ø130	1,3	5m (M8)	PCS 1	71,35	0,55	80M4B	19,6	252	38	456
		1,6	5m (M8)		58,78	0,55	80M4B	23,8	208	38	
		2,0	5m (M8)		46,53	0,75	80M4C	30,1	224	41	
		2,5	5m (M8)		37,54	0,75	80M4C	37,3	181	41	
	1,5	5m (M8)	PCS 3	64,37	0,55	80M4B	21,7	227	51	458	
	Ø140	1,4	5m (M8)	PCS 1	71,35	0,55	80M4B	19,6	252	38	456
		1,7	5m (M8)		58,78	0,55	80M4B	23,8	208	38	
		2,2	5m (M8)		46,53	0,75	80M4C	30,1	224	41	
		2,7	5m (M8)		37,54	1,10	90L4B	37,3	265	46	
		1,3	5m (M8)	PCS 3	80,66	0,55	80M4B	17,4	285	51	
	1,6	5m (M8)	64,37	0,55	80M4B	21,7	227	51			
	2,1	5m (M8)	49,57	0,75	80M4C	28,2	239	54			
	Ø150	1,5	5m (M8)	PCS 1	71,35	0,55	80M4B	19,6	252	38	456
		1,9	5m (M8)		58,78	0,55	80M4B	23,8	208	38	
		2,4	5m (M8)		46,53	0,75	80M4C	30,1	224	41	
2,9		5m (M8)	37,54		1,10	90L4B	37,3	265	46		
1,4		5m (M8)	PCS 3	80,66	0,55	80M4B	17,4	285	51	458	
1,7	5m (M8)	64,37	0,55	80M4B	21,7	227	51				
2,2	5m (M8)	49,57	0,75	80M4C	28,2	239	54				
2,8	5m (M8)	39,56	1,10	90L4B	35,4	279	59				
Ø160	1,6	5m (M8)	PCS 1	71,35	0,55	80M4B	19,6	252	38	456	
	2,0	5m (M8)		58,78	0,75	80M4C	23,8	283	41		
	2,5	5m (M8)		46,53	0,75	80M4C	30,1	224	41		
	3,1	5m (M8)		37,54	1,10	90L4B	37,3	265	46		
	1,5	5m (M8)	PCS 3	80,66	0,55	80M4B	17,4	285	51		458
1,8	5m (M8)	64,37	0,55	80M4B	21,7	227	51				
2,4	5m (M8)	49,57	0,75	80M4C	28,2	239	54				
3,0	5m (M8)	39,56	1,10	90L4B	35,4	279	59				
Ø170	1,7	5m (M8)	PCS 1	71,35	0,55	80M4B	19,6	252	38	456	
	2,1	5m (M8)		58,78	0,75	80M4C	23,8	283	41		
	2,7	4m (M7)		46,53	1,10	90L4B	30,1	329	46		
	3,3	5m (M8)		37,54	1,10	90L4B	37,3	265	46		
	1,5	5m (M8)	PCS 3	80,66	0,55	80M4B	17,4	285	51		458
1,9	5m (M8)	64,37	0,75	80M4C	21,7	310	54				
2,5	5m (M8)	49,57	0,75	80M4C	28,2	239	54				
3,2	5m (M8)	39,56	1,10	90L4B	35,4	279	59				
Ø180	1,8	5m (M8)	PCS 1	71,35	0,55	80M4B	19,6	252	38	456	
	2,2	5m (M8)		58,78	0,75	80M4C	23,8	283	41		
	1,6	5m (M8)	PCS 3	80,66	0,55	80M4B	17,4	285	51		458
	2,0	5m (M8)		64,37	0,75	80M4C	21,7	310	54		
	2,7	5m (M8)		49,57	1,10	90L4B	28,2	350	59		
3,3	5m (M8)	39,56	1,10	90L4B	35,4	279	59				
Ø190	2,0	4m (M7)	PCS 1	71,35	0,75	80M4C	19,6	344	41	456	
	2,4	5m (M8)		58,78	0,75	80M4C	23,8	283	41		
	1,7	5m (M8)	PCS 3	80,66	0,55	80M4B	17,4	285	51		458
	2,2	5m (M8)		64,37	0,75	80M4C	21,7	310	54		
2,8	5m (M8)	49,57		1,10	90L4B	28,2	350	59			
3,5	5m (M8)	39,56	1,10	90L4B	35,4	279	59				
Ø200	1,8	5m (M8)	PCS 3	80,66	0,55	80M4B	17,4	285	51	458	
	2,3	5m (M8)		64,37	0,75	80M4C	21,7	310	54		
	3,0	5m (M8)		49,57	1,10	90L4B	28,2	350	59		
	3,7	5m (M8)		39,56	1,10	90L4B	35,4	279	59		
Ø210	1,9	5m (M8)	PCS 3	80,66	0,55	80M4B	17,4	285	51	458	
	2,4	5m (M8)		64,37	0,75	80M4C	21,7	310	54		
	3,1	5m (M8)		49,57	1,10	90L4B	28,2	350	59		
	3,9	5m (M8)		39,56	1,50	90L4C	35,4	381	61		





1,6 - 2 t

 t	D _T [mm]	V _h [m/min]	FEM (ISO)	Tip / Type / Typ	i _{ges}	P ₁ [kW]	IE2 - IE3 MOTOR	n ₂ (n1:1400) [r.p.m]	M ₂ [Nm]	 Kg ~	 mm
1,6 t	Ø220	2,0	5m (M8)	PCS 3	80,66	0,75	80M4C	17,4	388	54	458
		2,5	5m (M8)		64,37	0,75	80M4C	21,7	310	54	
		3,3	5m (M8)		49,57	1,10	90L4B	28,2	350	59	
		4,1	5m (M8)		39,56	1,50	90L4C	35,4	381	61	
	Ø230	2,1	5m (M8)	PCS 3	80,66	0,75	80M4C	17,4	388	54	458
		2,6	4m (M7)		64,37	1,10	90L4B	21,7	455	59	
		3,4	5m (M8)		49,57	1,10	90L4B	28,2	350	59	
	Ø240	2,2	5m (M8)	PCS 3	80,66	0,75	80M4C	17,4	388	54	458
Ø330	2,6	5m (M8)	PCS 5	91,70	1,10	90L4B	15,3	648	87	460	
Ø340	2,7	5m (M8)	PCS 5	91,70	1,10	90L4B	15,3	648	87	460	
Ø350	2,8	5m (M8)	PCS 5	91,70	1,10	90L4B	15,3	648	87	460	
	5,1	5m (M8)		50,10	2,20	100L4B	27,9	708	97		
Ø360	2,9	5m (M8)	PCS 5	91,70	1,10	90L4B	15,3	648	87	460	
	5,3	5m (M8)		50,10	2,20	100L4B	27,9	708	97		
Ø380	3,0	5m (M8)	PCS 5	91,70	1,10	90L4B	15,3	648	87	460	
2 t	Ø90	0,9	5m (M8)	PCS 1	71,35	0,37	71M4B	19,6	169	34	456
		1,1	5m (M8)		58,78	0,55	80M4B	23,8	208	38	
		1,4	5m (M8)		46,53	0,55	80M4B	30,1	164	38	
		1,8	5m (M8)		37,54	0,75	80M4C	37,3	181	41	
	Ø100	1,0	5m (M8)	PCS 1	71,35	0,55	80M4B	19,6	252	38	456
		1,2	5m (M8)		58,78	0,55	80M4B	23,8	208	38	
		1,6	5m (M8)		46,53	0,75	80M4C	30,1	224	41	
		2,0	5m (M8)		37,54	0,75	80M4C	37,3	181	41	
	Ø110	1,1	5m (M8)	PCS 1	71,35	0,55	80M4B	19,6	252	38	456
		1,4	5m (M8)		58,78	0,55	80M4B	23,8	208	38	
		1,7	5m (M8)		46,53	0,75	80M4C	30,1	224	41	
		2,1	5m (M8)		37,54	1,10	90L4B	37,3	265	46	
	Ø110	1,3	5m (M8)	PCS 3	64,37	0,55	80M4B	21,7	227	51	458
		1,6	5m (M8)		49,57	0,75	80M4C	28,2	239	54	
	Ø120	1,2	5m (M8)	PCS 1	71,35	0,55	80M4B	19,6	252	38	456
		1,5	5m (M8)		58,78	0,55	80M4B	23,8	208	38	
		1,9	5m (M8)		46,53	0,75	80M4C	30,1	224	41	
		2,3	5m (M8)		37,54	1,10	90L4B	37,3	265	46	
	Ø120	1,1	5m (M8)	PCS 3	80,66	0,55	80M4B	17,4	285	51	458
		1,4	5m (M8)		64,37	0,55	80M4B	21,7	227	51	
		1,8	5m (M8)		49,57	0,75	80M4C	28,2	239	54	
		2,2	5m (M8)		39,56	1,10	90L4B	35,4	279	59	
	Ø130	1,3	5m (M8)	PCS 1	71,35	0,55	80M4B	19,6	252	38	456
		1,6	5m (M8)		58,78	0,75	80M4C	23,8	283	41	
2,0		5m (M8)	46,53		0,75	80M4C	30,1	224	41		
2,5		5m (M8)	37,54		1,10	90L4B	37,3	265	46		
Ø130	1,2	5m (M8)	PCS 3	80,66	0,55	80M4B	17,4	285	51	458	
	1,5	5m (M8)		64,37	0,55	80M4B	21,7	227	51		
	1,9	5m (M8)		49,57	0,75	80M4C	28,2	239	54		
	2,4	5m (M8)		39,56	1,10	90L4B	35,4	279	59		
Ø140	1,4	5m (M8)	PCS 1	71,35	0,55	80M4B	19,6	252	38	456	
	1,7	5m (M8)		58,78	0,75	80M4C	23,8	283	41		
	2,2	4m (M7)		46,53	1,10	90L4B	30,1	329	46		
	2,7	5m (M8)		37,54	1,10	90L4B	37,3	265	46		
Ø140	1,3	5m (M8)	PCS 3	80,66	0,55	80M4B	17,4	285	51	458	
	1,6	5m (M8)		64,37	0,75	80M4C	21,7	310	54		
	2,1	5m (M8)		49,57	0,75	80M4C	28,2	239	54		
	2,6	5m (M8)		39,56	1,10	90L4B	35,4	279	59		
Ø150	1,5	5m (M8)	PCS 1	71,35	0,55	80M4B	19,6	252	38	456	
	1,9	5m (M8)		58,78	0,75	80M4C	23,8	283	41		
	2,4	4m (M7)		46,53	1,10	90L4B	30,1	329	46		
	2,9	5m (M8)		37,54	1,10	90L4B	37,3	265	46		





2 t

 2 t	D _T [mm]	V _h [m/min]	FEM (ISO)	Tip / Type / Typ	i _{ges}	P ₁ [kW]	IE2 - IE3 MOTOR	n ₂ (n1:1400) [r.p.m]	M ₂ [Nm]	 Kg ~	 mm
2 t	Ø150	1,4	5m (M8)	PCS 3	80,66	0,55	80M4B	17,4	285	51	458
		1,7	5m (M8)		64,37	0,75	80M4C	21,7	310	54	
		2,2	5m (M8)		49,57	1,10	90L4B	28,2	350	59	
		2,8	5m (M8)		39,56	1,10	90L4B	35,4	279	59	
	Ø160	1,6	4m (M7)	PCS 1	71,35	0,75	80M4C	19,6	344	41	456
		2,0	5m (M8)		58,78	0,75	80M4C	23,8	283	41	
		2,5	4m (M7)		46,53	1,10	90L4B	30,1	329	46	
		3,1	4m (M7)		37,54	1,50	90L4C	37,3	362	48	
	Ø170	1,5	5m (M8)	PCS 3	80,66	0,55	80M4B	17,4	285	51	458
		1,8	5m (M8)		64,37	0,75	80M4C	21,7	310	54	
		2,4	5m (M8)		49,57	1,10	90L4B	28,2	350	59	
		3,0	5m (M8)		39,56	1,10	90L4B	35,4	279	59	
	Ø170	1,7	4m (M7)	PCS 1	71,35	0,75	80M4C	19,6	344	41	456
		2,1	3m (M6)		58,78	1,10	90L4B	23,8	415	46	
		2,7	4m (M7)		46,53	1,10	90L4B	30,1	329	46	
		3,3	4m (M7)		37,54	1,50	90L4C	37,3	362	48	
	Ø180	1,5	5m (M8)	PCS 3	80,66	0,75	80M4C	17,4	388	54	458
		1,9	5m (M8)		64,37	0,75	80M4C	21,7	310	54	
		2,5	5m (M8)		49,57	1,10	90L4B	28,2	350	59	
		3,2	5m (M8)		39,56	1,50	90L4C	35,4	381	61	
Ø180	1,8	4m (M7)	PCS 1	71,35	0,75	80M4C	19,6	344	41	456	
	1,6	5m (M8)	PCS 3	80,66	0,75	80M4C	17,4	388	54	458	
	2,0	5m (M8)		64,37	0,75	80M4C	21,7	310	54		
	2,7	5m (M8)		49,57	1,10	90L4B	28,2	350	59		
3,3	5m (M8)	39,56		1,50	90L4C	35,4	381	61			
Ø190	2,0	4m (M7)	PCS 1	71,35	0,75	80M4C	19,6	344	41	456	
	1,7	5m (M8)	PCS 3	80,66	0,75	80M4C	17,4	388	54	458	
	2,2	4m (M7)		64,37	1,10	90L4B	21,7	455	59		
	2,8	5m (M8)		49,57	1,10	90L4B	28,2	350	59		
3,5	5m (M8)	39,56		1,50	90L4C	35,4	381	61			
Ø200	1,8	5m (M8)	PCS 3	80,66	0,75	80M4C	17,4	388	54	458	
	2,3	4m (M7)		64,37	1,10	90L4B	21,7	455	59		
	3,0	5m (M8)		49,57	1,10	90L4B	28,2	350	59		
	3,7	5m (M8)		39,56	1,50	90L4C	35,4	381	61		
Ø210	1,9	5m (M8)	PCS 3	80,66	0,75	80M4C	17,4	388	54	458	
	2,4	4m (M7)		64,37	1,10	90L4B	21,7	455	59		
	3,1	4m (M7)		49,57	1,50	90L4C	28,2	477	61		
	3,9	5m (M8)		39,56	1,50	90L4C	35,4	381	61		
Ø220	2,0	5m (M8)	PCS 3	80,66	0,75	80M4C	17,4	388	54	458	
	2,5	4m (M7)		64,37	1,10	90L4B	21,7	455	59		
	3,3	4m (M7)		49,57	1,50	90L4C	28,2	477	61		
Ø230	2,1	3m (M6)	PCS 3	80,66	1,10	90L4B	17,4	570	59	458	
	2,6	4m (M7)		64,37	1,10	90L4B	21,7	455	59		
	3,4	4m (M7)		49,57	1,50	90L4C	28,2	477	61		
Ø260	2,1	5m (M8)	PCS 5	91,70	1,10	90L4B	15,3	648	87	460	
Ø270	2,2	5m (M8)	PCS 5	91,70	1,10	90L4B	15,3	648	87	460	
Ø280	2,2	5m (M8)	PCS 5	91,70	1,10	90L4B	15,3	648	87	460	
	4,1	5m (M8)		50,10	2,20	100L4B	27,9	708	97		
Ø290	2,3	5m (M8)	PCS 5	91,70	1,10	90L4B	15,3	648	87	460	
	4,2	5m (M8)		50,10	2,20	100L4B	27,9	708	97		
Ø300	2,4	5m (M8)	PCS 5	91,70	1,10	90L4B	15,3	648	87	460	
	4,4	5m (M8)		50,10	2,20	100L4B	27,9	708	97		
Ø310	2,5	5m (M8)	PCS 5	91,70	1,10	90L4B	15,3	648	87	460	
	4,5	5m (M8)		50,10	2,20	100L4B	27,9	708	97		
Ø320	2,6	5m (M8)	PCS 5	91,70	1,10	90L4B	15,3	648	87	460	
	3,1	5m (M8)		75,60	1,50	90L4C	18,5	728	89		
	4,7	5m (M8)		50,10	2,20	100L4B	27,9	708	97		





2 - 2,5 t

 t	D_T [mm]	V_h [m/min]	FEM (ISO)	Tip / Type / Typ	i_{ges}	P₁ [kW]	IE2 - IE3 MOTOR	n₂ (n1:1400) [r.p.m]	M₂ [Nm]	Kg ~	 mm
2 t	Ø330	2,1	5m (M8)	PCS 5	114,35	1,10	90L4B	12,2	808	87	460
		2,6	5m (M8)		91,70	1,10	90L4B	15,3	648	87	
		3,2	5m (M8)		75,60	1,50	90L4C	18,5	728	89	
		4,8	5m (M8)		50,10	2,20	100L4B	27,9	708	97	
	Ø340	2,2	5m (M8)	PCS 5	114,35	1,10	90L4B	12,2	808	87	460
		2,7	5m (M8)		91,70	1,10	90L4B	15,3	648	87	
		3,3	5m (M8)		75,60	1,50	90L4C	18,5	728	89	
		4,1	5m (M8)		60,80	2,20	100L4B	23,0	859	97	
		5,0	5m (M8)		50,10	2,20	100L4B	27,9	708	97	
	Ø350	2,2	5m (M8)	PCS 5	114,35	1,10	90L4B	12,2	808	87	460
		2,8	5m (M8)		91,70	1,10	90L4B	15,3	648	87	
		3,4	5m (M8)		75,60	1,50	90L4C	18,5	728	89	
		4,2	5m (M8)		60,80	2,20	100L4B	23,0	859	97	
		5,1	5m (M8)		50,10	2,20	100L4B	27,9	708	97	
	Ø360	2,3	5m (M8)	PCS 5	114,35	1,10	90L4B	12,2	808	87	460
		2,9	5m (M8)		91,70	1,10	90L4B	15,3	648	87	
		3,5	5m (M8)		75,60	1,50	90L4C	18,5	728	89	
		4,3	5m (M8)		60,80	2,20	100L4B	23,0	859	97	
		5,3	5m (M8)		50,10	2,20	100L4B	27,9	708	97	
Ø380	2,4	5m (M8)	PCS 5	114,35	1,10	90L4B	12,2	808	87	460	
	3,0	5m (M8)		91,70	1,50	90L4C	15,3	883	89		
	3,7	5m (M8)		75,60	1,50	90L4C	18,5	728	89		
2,5 t	Ø90	0,9	5m (M8)	PCS 1	71,35	0,55	80M4B	19,6	252	38	456
		1,1	5m (M8)		58,78	0,55	80M4B	23,8	208	38	
		1,4	5m (M8)		46,53	0,75	80M4C	30,1	224	41	
		1,8	5m (M8)		37,54	1,10	90L4B	37,3	265	46	
	Ø100	1,0	5m (M8)	PCS 1	71,35	0,55	80M4B	19,6	252	38	456
		1,2	5m (M8)		58,78	0,75	80M4C	23,8	283	41	
		1,6	5m (M8)		46,53	0,75	80M4C	30,1	224	41	
		2,0	5m (M8)		37,54	1,10	90L4B	37,3	265	46	
	Ø110	1,1	5m (M8)	PCS 1	71,35	0,55	80M4B	19,6	252	38	456
		1,4	5m (M8)		58,78	0,75	80M4C	23,8	283	41	
		1,7	4m (M7)		46,53	1,10	90L4B	30,1	329	46	
		2,1	5m (M8)	37,54	1,10	90L4B	37,3	265	46		
		1,0	5m (M8)	PCS 3	80,66	0,55	80M4B	17,4	285	51	
	1,3	5m (M8)	64,37		0,75	80M4C	21,7	310	54		
	1,6	5m (M8)	49,57		0,75	80M4C	28,2	239	54		
	2,0	5m (M8)	39,56		1,10	90L4B	35,4	279	59		
	Ø120	1,2	5m (M8)	PCS 1	71,35	0,55	80M4B	19,6	252	38	456
		1,5	5m (M8)		58,78	0,75	80M4C	23,8	283	41	
		1,9	4m (M7)		46,53	1,10	90L4B	30,1	329	46	
		2,3	5m (M8)		37,54	1,10	90L4B	37,3	265	46	
		1,1	5m (M8)	PCS 3	80,66	0,55	80M4B	17,4	285	51	
	1,4	5m (M8)	64,37		0,75	80M4C	21,7	310	54		
	1,8	5m (M8)	49,57		1,10	90L4B	28,2	350	59		
	2,2	5m (M8)	39,56		1,10	90L4B	35,4	279	59		
	Ø130	1,3	4m (M7)	PCS 1	71,35	0,75	80M4C	19,6	344	41	456
		1,6	5m (M8)		58,78	0,75	80M4C	23,8	283	41	
		2,0	4m (M7)		46,53	1,10	90L4B	30,1	329	46	
		2,5	4m (M7)		37,54	1,50	90L4C	37,3	362	48	
		1,2	5m (M8)	PCS 3	80,66	0,55	80M4B	17,4	285	51	
1,5	5m (M8)	64,37	0,75		80M4C	21,7	310	54			
1,9	5m (M8)	49,57	1,10		90L4B	28,2	350	59			
2,4	5m (M8)	39,56	1,10		90L4B	35,4	279	59			
Ø140	1,4	4m (M7)	PCS 1	71,35	0,75	80M4C	19,6	344	41	456	
	1,7	3m (M6)		58,78	1,10	90L4B	23,8	415	46		
	2,2	4m (M7)		46,53	1,10	90L4B	30,1	329	46		
	2,7	4m (M7)		37,54	1,50	90L4C	37,3	362	48		
	1,3	5m (M8)	PCS 3	80,66	0,75	80M4C	17,4	388	54		458
1,6	5m (M8)	64,37		0,75	80M4C	21,7	310	54			
2,1	5m (M8)	49,57		1,10	90L4B	28,2	350	59			
2,6	5m (M8)	39,56		1,50	90L4C	35,4	381	61			





2,5 t

 2,5 t	D_T [mm]	V_h [m/min]	FEM (ISO)	Tip / Type / Typ	i_{ges}	P_1 [kW]	IE2 - IE3 MOTOR	n_2 ($n_1:1400$) [r.p.m]	M_2 [Nm]	 Kg ~	 mm
Ø150	1,5	4m (M7)	PCS 1	71,35	0,75	80M4C	19,6	344	41	456	
	1,9	3m (M6)		58,78	1,10	90L4B	23,8	415	46		
	2,4	4m (M7)		46,53	1,10	90L4B	30,1	329	46		
	2,9	4m (M7)		37,54	1,50	90L4C	37,3	362	48		
Ø150	1,4	5m (M8)	PCS 3	80,66	0,75	80M4C	17,4	388	54	458	
	1,7	4m (M7)		64,37	1,10	90L4B	21,7	455	59		
	2,2	5m (M8)		49,57	1,10	90L4B	28,2	350	59		
	2,8	5m (M8)		39,56	1,50	90L4C	35,4	381	61		
Ø160	1,6	4m (M7)	PCS 1	71,35	0,75	80M4C	19,6	344	41	456	
	2,0	3m (M6)		58,78	1,10	90L4B	23,8	415	46		
	2,5	3m (M6)		46,53	1,50	90L4C	30,1	448	48		
	3,1	4m (M7)		37,54	1,50	90L4C	37,3	362	48		
Ø160	1,5	5m (M8)	PCS 3	80,66	0,75	80M4C	17,4	388	54	458	
	1,8	4m (M7)		64,37	1,10	90L4B	21,7	455	59		
	2,4	5m (M8)		49,57	1,10	90L4B	28,2	350	59		
	3,0	5m (M8)		39,56	1,50	90L4C	35,4	381	61		
Ø170	1,7	3m (M6)	PCS 1	71,35	1,10	90L4B	19,6	504	46	456	
	2,1	3m (M6)		58,78	1,10	90L4B	23,8	415	46		
	2,7	3m (M6)		46,53	1,50	90L4C	30,1	448	48		
Ø170	1,5	5m (M8)	PCS 3	80,66	0,75	80M4C	17,4	388	54	458	
	1,9	4m (M7)		64,37	1,10	90L4B	21,7	455	59		
	2,5	4m (M7)		49,57	1,50	90L4C	28,2	477	61		
	3,2	5m (M8)		39,56	1,50	90L4C	35,4	381	61		
Ø180	1,6	5m (M8)	PCS 3	80,66	0,75	80M4C	17,4	388	54	458	
	2,0	4m (M7)		64,37	1,10	90L4B	21,7	455	59		
	2,7	4m (M7)		49,57	1,50	90L4C	28,2	477	61		
	3,3	3m (M6)		39,56	2,20	100L4B	35,4	559	69		
Ø190	1,7	3m (M6)	PCS 3	80,66	1,10	90L4B	17,4	570	59	458	
	2,2	4m (M7)		64,37	1,10	90L4B	21,7	455	59		
	2,8	4m (M7)		49,57	1,50	90L4C	28,2	477	61		
	3,5	3m (M6)		39,56	2,20	100L4B	35,4	559	69		
Ø200	1,8	3m (M6)	PCS 3	80,66	1,10	90L4B	17,4	570	59	458	
	2,3	4m (M7)		64,37	1,10	90L4B	21,7	455	59		
	3,0	4m (M7)		49,57	1,50	90L4C	28,2	477	61		
	3,7	3m (M6)		39,56	2,20	100L4B	35,4	559	69		
Ø210	1,9	3m (M6)	PCS 3	80,66	1,10	90L4B	17,4	570	59	458	
	2,4	4m (M7)		64,37	1,10	90L4B	21,7	455	59		
	3,1	4m (M7)		49,57	1,50	90L4C	28,2	477	61		
	3,9	3m (M6)		39,56	2,20	100L4B	35,4	559	69		
Ø210	1,7	5m (M8)	PCS 5	91,70	1,10	90L4B	15,3	648	87	460	
	2,0	3m (M6)	PCS 3	80,66	1,10	90L4B	17,4	570	59	458	
2,5	3m (M6)	64,37		1,50	90L4C	21,7	620	61			
Ø220	1,8	5m (M8)	PCS 5	91,70	1,10	90L4B	15,3	648	87	460	
	2,1	3m (M6)	PCS 3	80,66	1,10	90L4B	17,4	570	59	458	
	2,6	3m (M6)		64,37	1,50	90L4C	21,7	620	61		
Ø230	1,8	5m (M8)	PCS 5	91,70	1,10	90L4B	15,3	648	87	460	
	3,4	5m (M8)		50,10	2,20	100L4B	27,9	708	97		
Ø240	1,9	5m (M8)	PCS 5	91,70	1,10	90L4B	15,3	648	87	460	
	3,5	5m (M8)		50,10	2,20	100L4B	27,9	708	97		
Ø250	2,0	5m (M8)	PCS 5	91,70	1,10	90L4B	15,3	648	87	460	
	2,4	5m (M8)		75,60	1,50	90L4C	18,5	728	89		
	3,7	5m (M8)		50,10	2,20	100L4B	27,9	708	97		
Ø260	1,7	5m (M8)	PCS 5	114,35	1,10	90L4B	12,2	808	87	460	
	2,1	5m (M8)		91,70	1,10	90L4B	15,3	648	87		
	2,5	5m (M8)		75,60	1,50	90L4C	18,5	728	89		
	3,8	5m (M8)		50,10	2,20	100L4B	27,9	708	97		





2,5 - 3,2 t

 t	D_T [mm]	V_h [m/min]	FEM (ISO)	Tip / Type / Typ	i_{ges}	P₁ [kW]	IE2 - IE3 MOTOR	n₂ (n1:1400) [r.p.m]	M₂ [Nm]	Kg ~	 mm
2,5 t	Ø270	1,7	5m (M8)	PCS 5	114,35	1,10	90L4B	12,2	808	87	460
		2,2	5m (M8)		91,70	1,10	90L4B	15,3	648	87	
		2,6	5m (M8)		75,60	1,50	90L4C	18,5	728	89	
		3,3	5m (M8)		60,80	2,20	100L4B	23,0	859	97	
		4,0	5m (M8)		50,10	2,20	100L4B	27,9	708	97	
	Ø280	1,8	5m (M8)	PCS 5	114,35	1,10	90L4B	12,2	808	87	460
		2,2	5m (M8)		91,70	1,10	90L4B	15,3	648	87	
		2,7	5m (M8)		75,60	1,50	90L4C	18,5	728	89	
		3,4	5m (M8)		60,80	2,20	100L4B	23,0	859	97	
		4,1	5m (M8)		50,10	2,20	100L4B	27,9	708	97	
	Ø290	1,9	5m (M8)	PCS 5	114,35	1,10	90L4B	12,2	808	87	460
		2,3	5m (M8)		91,70	1,10	90L4B	15,3	648	87	
2,8		5m (M8)	75,60		1,50	90L4C	18,5	728	89		
3,5		5m (M8)	60,80		2,20	100L4B	23,0	859	97		
4,2		5m (M8)	50,10		2,20	100L4B	27,9	708	97		
Ø300	1,9	5m (M8)	PCS 5	114,35	1,10	90L4B	12,2	808	87	460	
	2,4	5m (M8)		91,70	1,10	90L4B	15,3	648	87		
	2,9	5m (M8)		75,60	1,50	90L4C	18,5	728	89		
	3,6	5m (M8)		60,80	2,20	100L4B	23,0	859	97		
	4,4	5m (M8)		50,10	2,20	100L4B	27,9	708	97		
Ø310	2,0	5m (M8)	PCS 5	114,35	1,10	90L4B	12,2	808	87	460	
	2,5	5m (M8)		91,70	1,50	90L4C	15,3	883	89		
	3,0	5m (M8)		75,60	1,50	90L4C	18,5	728	89		
	3,7	5m (M8)		60,80	2,20	100L4B	23,0	859	97		
	4,5	5m (M8)		50,10	2,20	100L4B	27,9	708	97		
Ø320	2,1	5m (M8)	PCS 5	114,35	1,10	90L4B	12,2	808	87	460	
	2,6	5m (M8)		91,70	1,50	90L4C	15,3	883	89		
	3,1	5m (M8)		75,60	1,50	90L4C	18,5	728	89		
	3,9	5m (M8)		60,80	2,20	100L4B	23,0	859	97		
	4,7	5m (M8)		50,10	2,20	100L4B	27,9	708	97		
Ø330	2,1	5m (M8)	PCS 5	114,35	1,10	90L4B	12,2	808	87	460	
	2,6	5m (M8)		91,70	1,50	90L4C	15,3	883	89		
	3,2	5m (M8)		75,60	1,50	90L4C	18,5	728	89		
	4,0	5m (M8)		60,80	2,20	100L4B	23,0	859	97		
	4,8	5m (M8)		50,10	3,00	100L4C	27,9	965	98		
Ø340	2,2	5m (M8)	PCS 5	114,35	1,10	90L4B	12,2	808	87	460	
	2,7	5m (M8)		91,70	1,50	90L4C	15,3	883	89		
	3,3	5m (M8)		75,60	2,20	100L4B	18,5	1068	97		
	4,1	5m (M8)		60,80	2,20	100L4B	23,0	859	97		
	5,0	5m (M8)		50,10	3,00	100L4C	27,9	965	98		
Ø350	2,2	5m (M8)	PCS 5	114,35	1,10	90L4B	12,2	808	87	460	
	2,8	5m (M8)		91,70	1,50	90L4C	15,3	883	89		
	3,4	5m (M8)		75,60	2,20	100L4B	18,5	1068	97		
	4,2	5m (M8)		60,80	2,20	100L4B	23,0	859	97		
	5,1	5m (M8)		50,10	3,00	100L4C	27,9	965	98		
Ø360	2,3	5m (M8)	PCS 5	114,35	1,10	90L4B	12,2	808	87	460	
	2,9	5m (M8)		91,70	1,50	90L4C	15,3	883	89		
	3,5	5m (M8)		75,60	2,20	100L4B	18,5	1068	97		
	4,3	5m (M8)		60,80	2,20	100L4B	23,0	859	97		
	5,3	5m (M8)		50,10	3,00	100L4C	27,9	965	98		
Ø380	2,4	5m (M8)	PCS 5	114,35	1,50	90L4C	12,2	1101	89	460	
	3,0	5m (M8)		91,70	1,50	90L4C	15,3	883	89		
3,2 t	Ø90	0,9	5m (M8)	PCS 1	71,35	0,55	80M4B	19,6	252	38	456
		1,1	5m (M8)		58,78	0,75	80M4C	23,8	283	41	
		1,4	4m (M7)		46,53	1,10	90L4B	30,1	329	46	
		1,8	5m (M8)		37,54	1,10	90L4B	37,3	265	46	
	Ø100	1,0	4m (M7)	PCS 1	71,35	0,75	80M4C	19,6	344	41	456
		1,2	5m (M8)		58,78	0,75	80M4C	23,8	283	41	
		1,6	4m (M7)		46,53	1,10	90L4B	30,1	329	46	
		2,0	4m (M7)		37,54	1,50	90L4C	37,3	362	48	
	Ø110	1,1	4m (M7)	PCS 1	71,35	0,75	80M4C	19,6	344	41	456
		1,4	3m (M6)		58,78	1,10	90L4B	23,8	415	46	
		1,7	4m (M7)		46,53	1,10	90L4B	30,1	329	46	
		2,1	4m (M7)		37,54	1,50	90L4C	37,3	362	48	





3,2 t

 3,2 t	D_T [mm]	V_h [m/min]	FEM (ISO)	Tip / Type / Typ	i_{ges}	P₁ [kW]	IE2 - IE3 MOTOR	n₂ (n1:1400) [r.p.m]	M₂ [Nm]	Kg ~	 mm			
Ø110		1,0	5m (M8)	PCS 3		80,66	80M4C	17,4	388	54	458			
		1,3	5m (M8)			64,37	80M4C	21,7	310	54				
		1,6	5m (M8)			49,57	90L4B	28,2	350	59				
		2,0	5m (M8)			39,56	90L4C	35,4	381	61				
Ø120		1,2	4m (M7)	PCS 1		71,35	80M4C	19,6	344	41	456			
		1,5	3m (M6)			58,78	90L4B	23,8	415	46				
		1,9	3m (M6)			46,53	90L4C	30,1	448	48				
		2,3	4m (M7)			37,54	90L4C	37,3	362	48				
		1,1	5m (M8)			PCS 3		80,66	80M4C	17,4		388	54	458
1,4	4m (M7)	64,37	90L4B	21,7	455			59						
1,8	5m (M8)	49,57	90L4B	28,2	350			59						
2,2	5m (M8)	39,56	90L4C	35,4	381			61						
Ø130		1,3	3m (M6)	PCS 1		71,35	90L4B	19,6	504	46	456			
		1,6	3m (M6)			58,78	90L4B	23,8	415	46				
		2,0	3m (M6)			46,53	90L4C	30,1	448	48				
		2,5	4m (M7)			37,54	90L4C	37,3	362	48				
		1,2	5m (M8)			PCS 3		80,66	80M4C	17,4		388	54	458
1,5	4m (M7)	64,37	90L4B	21,7	455			59						
1,9	4m (M7)	49,57	90L4C	28,2	477			61						
2,4	5m (M8)	39,56	90L4C	35,4	381			61						
Ø140		1,4	3m (M6)	PCS 1		71,35	90L4B	19,6	504	46	456			
		1,7	3m (M6)			58,78	90L4B	23,8	415	46				
		2,2	3m (M6)			46,53	90L4C	30,1	448	48				
		2,7	2m (M5)			37,54	100L4B	37,3	530	56				
		1,3	5m (M8)			PCS 3		80,66	80M4C	17,4		388	54	458
1,6	4m (M7)	64,37	90L4B	21,7	455			59						
2,1	4m (M7)	49,57	90L4C	28,2	477			61						
2,6	3m (M6)	39,56	100L4B	35,4	559			69						
Ø150		1,5	3m (M6)	PCS 1		71,35	90L4B	19,6	504	46	456			
		1,9	3m (M6)			58,78	90L4B	23,8	415	46				
		2,4	3m (M6)			46,53	90L4C	30,1	448	48				
		2,9	2m (M5)			37,54	100L4B	37,3	530	56				
		1,4	3m (M6)			PCS 3		80,66	90L4B	17,4		570	59	458
1,7	4m (M7)	64,37	90L4B	21,7	455			59						
2,2	4m (M7)	49,57	90L4C	28,2	477			61						
2,8	3m (M6)	39,56	100L4B	35,4	559			69						
Ø160		1,6	3m (M6)	PCS 1		71,35	90L4B	19,6	504	46	456			
		2,0	2m (M5)			58,78	90L4C	23,8	566	48				
		2,5	3m (M6)			46,53	90L4C	30,1	448	48				
		1,5	3m (M6)			PCS 3		80,66	90L4B	17,4		570	59	458
1,8	4m (M7)	64,37	90L4B	21,7	455			59						
2,4	4m (M7)	49,57	90L4C	28,2	477			61						
3,0	3m (M6)	39,56	100L4B	35,4	559			69						
Ø170		1,7	3m (M6)	PCS 1		71,35	90L4B	19,6	504	46	456			
		2,1	2m (M5)			58,78	90L4C	23,8	566	48				
		1,5	3m (M6)			PCS 3		80,66	90L4B	17,4		570	59	458
		1,9	3m (M6)					64,37	90L4C	21,7		620	61	
2,5	4m (M7)	49,57	90L4C	28,2	477			61						
3,2	3m (M6)	39,56	100L4B	35,4	559	69								
Ø180		1,4	5m (M8)	PCS 5		91,70	90L4B	15,3	648	87	460			
		1,6	3m (M6)			PCS 3		80,66	90L4B	17,4		570	59	
		2,0	3m (M6)					64,37	90L4C	21,7		620	61	
		2,7	2m (M5)					49,57	100L4B	28,2		700	69	
		3,3	3m (M6)					39,56	100L4B	35,4		559	69	
1,4	5m (M8)	PCS 5		91,70	90L4B	15,3	648	87	460					
2,6	5m (M8)			50,10	100L4B	27,9	708	97						
Ø190		1,7	3m (M6)	PCS 3		80,66	90L4B	17,4	570	59	458			
		2,2	3m (M6)			64,37	90L4C	21,7	620	61				
		2,8	2m (M5)			49,57	100L4B	28,2	700	69				
		3,5	3m (M6)			39,56	100L4B	35,4	559	69				





3,2 t

 3,2 t	D _T [mm]	V _h [m/min]	FEM (ISO)	Tip / Type / Typ	i _{ges}	P ₁ [kW]	IE2 - IE3 MOTOR	n ₂ (n1:1400) [r.p.m]	M ₂ [Nm]	 Kg ~	 mm
Ø190	1,5	5m (M8)	PCS 5	91,70	1,10	90L4B	15,3	648	87	460	
	2,8	5m (M8)		50,10	2,20	100L4B	27,9	708	97		
Ø200	1,8	3m (M6)	PCS 3	80,66	1,10	90L4B	17,4	570	59	458	
	2,3	3m (M6)		64,37	1,50	90L4C	21,7	620	61		
	3,0	2m (M5)		49,57	2,20	100L4B	28,2	700	69		
	3,7	3m (M6)		39,56	2,20	100L4B	35,4	559	69		
Ø200	1,6	5m (M8)	PCS 5	91,70	1,10	90L4B	15,3	648	87	460	
	1,9	5m (M8)		75,60	1,50	90L4C	18,5	728	89		
	2,9	5m (M8)		50,10	2,20	100L4B	27,9	708	97		
Ø210	1,9	1Am (M4)	PCS 3	80,66	1,50	90L4C	17,4	777	61	458	
	2,4	3m (M6)		64,37	1,50	90L4C	21,7	620	61		
	3,1	2m (M5)		49,57	2,20	100L4B	28,2	700	69		
	3,9	1Am (M4)		39,56	3,00	100L4C	35,4	762	70		
	1,3	5m (M8)		PCS 5	114,35	1,10	90L4B	12,2	808		87
1,7	5m (M8)	91,70	1,10		90L4B	15,3	648	87			
2,0	5m (M8)	75,60	1,50		90L4C	18,5	728	89			
3,1	5m (M8)	50,10	2,20		100L4B	27,9	708	97			
Ø220	2,0	1Am (M4)	PCS 3	80,66	1,50	90L4C	17,4	777	61	458	
	2,5	3m (M6)		64,37	1,50	90L4C	21,7	620	61		
	1,4	5m (M8)	PCS 5	114,35	1,10	90L4B	12,2	808	87	460	
	1,8	5m (M8)		91,70	1,10	90L4B	15,3	648	87		
	2,1	5m (M8)		75,60	1,50	90L4C	18,5	728	89		
2,7	5m (M8)	60,80		2,20	100L4B	23,0	859	97			
3,2	5m (M8)	50,10	2,20	100L4B	27,9	708	97				
Ø230	2,1	1Am (M4)	PCS 3	80,66	1,50	90L4C	17,4	777	61	458	
	1,5	5m (M8)	PCS 5	114,35	1,10	90L4B	12,2	808	87	460	
	1,8	5m (M8)		91,70	1,10	90L4B	15,3	648	87		
	2,2	5m (M8)		75,60	1,50	90L4C	18,5	728	89		
	2,8	5m (M8)		60,80	2,20	100L4B	23,0	859	97		
3,4	5m (M8)	50,10	2,20	100L4B	27,9	708	97				
Ø240	1,5	5m (M8)	PCS 5	114,35	1,10	90L4B	12,2	808	87	460	
	1,9	5m (M8)		91,70	1,50	90L4C	15,3	883	89		
	2,3	5m (M8)		75,60	1,50	90L4C	18,5	728	89		
	2,9	5m (M8)		60,80	2,20	100L4B	23,0	859	97		
	3,5	5m (M8)		50,10	2,20	100L4B	27,9	708	97		
Ø250	1,6	5m (M8)	PCS 5	114,35	1,10	90L4B	12,2	808	87	460	
	2,0	5m (M8)		91,70	1,50	90L4C	15,3	883	89		
	2,4	5m (M8)		75,60	1,50	90L4C	18,5	728	89		
	3,0	5m (M8)		60,80	2,20	100L4B	23,0	859	97		
	3,7	5m (M8)		50,10	2,20	100L4B	27,9	708	97		
Ø260	1,7	5m (M8)	PCS 5	114,35	1,10	90L4B	12,2	808	87	460	
	2,1	5m (M8)		91,70	1,50	90L4C	15,3	883	89		
	2,5	5m (M8)		75,60	1,50	90L4C	18,5	728	89		
	3,1	5m (M8)		60,80	2,20	100L4B	23,0	859	97		
	3,8	5m (M8)		50,10	3,00	100L4C	27,9	965	98		
Ø270	1,7	5m (M8)	PCS 5	114,35	1,10	90L4B	12,2	808	87	460	
	2,2	5m (M8)		91,70	1,50	90L4C	15,3	883	89		
	2,6	5m (M8)		75,60	2,20	100L4B	18,5	1068	97		
	3,3	5m (M8)		60,80	2,20	100L4B	23,0	859	97		
	4,0	5m (M8)		50,10	3,00	100L4C	27,9	965	98		
Ø280	1,8	5m (M8)	PCS 5	114,35	1,10	90L4B	12,2	808	87	460	
	2,2	5m (M8)		91,70	1,50	90L4C	15,3	883	89		
	2,7	5m (M8)		75,60	2,20	100L4B	18,5	1068	97		
	3,4	5m (M8)		60,80	2,20	100L4B	23,0	859	97		
	4,1	5m (M8)		50,10	3,00	100L4C	27,9	965	98		
Ø290	1,9	5m (M8)	PCS 5	114,35	1,10	90L4B	12,2	808	87	460	
	2,3	5m (M8)		91,70	1,50	90L4C	15,3	883	89		
	2,8	5m (M8)		75,60	2,20	100L4B	18,5	1068	97		
	3,5	5m (M8)		60,80	2,20	100L4B	23,0	859	97		
	4,2	5m (M8)		50,10	3,00	100L4C	27,9	965	98		





3,2 - 4 t

 t	D_T [mm]	V_h [m/min]	FEM (ISO)	Tip / Type / Typ	i_{ges}	P₁ [kW]	IE2 - IE3 MOTOR	n₂ (n1:1400) [r.p.m]	M₂ [Nm]	Kg ~	 mm
3,2 t	Ø300	1,9	5m (M8)	PCS 5	114,35	1,50	90L4C	12,2	1101	89	460
		2,4	5m (M8)		91,70	1,50	90L4C	15,3	883	89	
		2,9	5m (M8)		75,60	2,20	100L4B	18,5	1068	97	
		3,6	5m (M8)		60,80	2,20	100L4B	23,0	859	97	
		4,4	5m (M8)		50,10	3,00	100L4C	27,9	965	98	
	Ø310	2,0	5m (M8)	PCS 5	114,35	1,50	90L4C	12,2	1101	89	460
		2,5	5m (M8)		91,70	1,50	90L4C	15,3	883	89	
		3,0	5m (M8)		75,60	2,20	100L4B	18,5	1068	97	
		3,7	5m (M8)		60,80	3,00	100L4C	23,0	1171	98	
		4,5	5m (M8)		50,10	3,00	100L4C	27,9	965	98	
	Ø320	2,1	5m (M8)	PCS 5	114,35	1,50	90L4C	12,2	1101	89	460
		2,6	4m (M7)		91,70	2,20	100L4B	15,3	1295	97	
		3,1	5m (M8)		75,60	2,20	100L4B	18,5	1068	97	
		3,9	5m (M8)		60,80	3,00	100L4C	23,0	1171	98	
		4,7	5m (M8)		50,10	3,00	100L4C	27,9	965	98	
	Ø330	2,1	5m (M8)	PCS 5	114,35	1,50	90L4C	12,2	1101	89	460
2,6		4m (M7)	91,70		2,20	100L4B	15,3	1295	97		
3,2		5m (M8)	75,60		2,20	100L4B	18,5	1068	97		
4,0		5m (M8)	60,80		3,00	100L4C	23,0	1171	98		
4,8		5m (M8)	50,10		3,00	100L4C	27,9	965	98		
Ø340	2,2	5m (M8)	PCS 5	114,35	1,50	90L4C	12,2	1101	89	460	
	2,7	4m (M7)		91,70	2,20	100L4B	15,3	1295	97		
	3,3	5m (M8)		75,60	2,20	100L4B	18,5	1068	97		
	4,1	5m (M8)		60,80	3,00	100L4C	23,0	1171	98		
	5,0	5m (M8)		50,10	3,00	100L4C	27,9	965	98		
Ø350	2,2	5m (M8)	PCS 5	114,35	1,50	90L4C	12,2	1101	89	460	
	2,8	4m (M7)		91,70	2,20	100L4B	15,3	1295	97		
	3,4	5m (M8)		75,60	2,20	100L4B	18,5	1068	97		
	4,2	5m (M8)		60,80	3,00	100L4C	23,0	1171	98		
Ø360	2,3	5m (M8)	PCS 5	114,35	1,50	90L4C	12,2	1101	89	460	
	2,9	4m (M7)		91,70	2,20	100L4B	15,3	1295	97		
	3,5	5m (M8)		75,60	2,20	100L4B	18,5	1068	97		
	4,3	5m (M8)		60,80	3,00	100L4C	23,0	1171	98		
Ø380	2,4	5m (M8)	PCS 5	114,35	1,50	90L4C	12,2	1101	89	460	
Ø400	3,9	5m (M8)	PCS 10	75,00	3,00	100L4C	18,7	1445	157	462	
Ø420	2,6	5m (M8)	PCS 10	118,60	2,20	100L4B	11,8	1675	156	462	
	4,1	5m (M8)		75,00	3,00	100L4C	18,7	1445	157		
Ø440	2,7	5m (M8)	PCS 10	118,60	2,20	100L4B	11,8	1675	156	462	
	4,3	5m (M8)		75,00	3,00	100L4C	18,7	1445	157		
Ø450	2,8	5m (M8)	PCS 10	118,60	2,20	100L4B	11,8	1675	156	462	
4 t	Ø90	0,9	4m (M7)	PCS 1	71,35	0,75	80M4C	19,6	344	41	456
		1,1	3m (M6)		58,78	1,10	90L4B	23,8	415	46	
		1,4	4m (M7)		46,53	1,10	90L4B	30,1	329	46	
		1,8	4m (M7)		37,54	1,50	90L4C	37,3	362	48	
	Ø100	1,0	4m (M7)	PCS 1	71,35	0,75	80M4C	19,6	344	41	456
		1,2	3m (M6)		58,78	1,10	90L4B	23,8	415	46	
		1,6	3m (M6)		46,53	1,50	90L4C	30,1	448	48	
		2,0	4m (M7)		37,54	1,50	90L4C	37,3	362	48	
	Ø110	1,1	3m (M6)	PCS 1	71,35	1,10	90L4B	19,6	504	46	456
		1,4	3m (M6)		58,78	1,10	90L4B	23,8	415	46	
		1,7	3m (M6)		46,53	1,50	90L4C	30,1	448	48	
		2,1	2m (M5)		37,54	2,20	100L4B	37,3	530	56	
		1,0	5m (M8)	PCS 3	80,66	0,75	80M4C	17,4	388	54	458
	1,3	4m (M7)	64,37		1,10	90L4B	21,7	455	59		
	1,6	4m (M7)	49,57		1,50	90L4C	28,2	477	61		
	2,0	3m (M6)	39,56		2,20	100L4B	35,4	559	69		
Ø120	1,2	3m (M6)	PCS 1	71,35	1,10	90L4B	19,6	504	46	456	
	1,5	3m (M6)		58,78	1,10	90L4B	23,8	415	46		
	1,9	3m (M6)		46,53	1,50	90L4C	30,1	448	48		
	2,3	2m (M5)		37,54	2,20	100L4B	37,3	530	56		





4 t

	D _T [mm]	V _h [m/min]	FEM (ISO)	Tip / Type / Typ	i _{ges}	P ₁ [kW]	IE2 - IE3 MOTOR	n ₂ (n1:1400) [r.p.m]	M ₂ [Nm]	 Kg ~	
4 t	Ø120	1,1	3m (M6)	PCS 3	80,66	1,10	90L4B	17,4	570	59	458
		1,4	4m (M7)		64,37	1,10	90L4B	21,7	455	59	
		1,8	4m (M7)		49,57	1,50	90L4C	28,2	477	61	
		2,2	3m (M6)		39,56	2,20	100L4B	35,4	559	69	
	Ø130	PCS 1	1,3	3m (M6)	71,35	1,10	90L4B	19,6	504	46	456
			1,6	2m (M5)	58,78	1,50	90L4C	23,8	566	48	
			2,0	1Am (M4)	46,53	2,20	100L4B	30,1	657	56	
			2,5	2m (M5)	37,54	2,20	100L4B	37,3	530	56	
		PCS 3	1,2	3m (M6)	80,66	1,10	90L4B	17,4	570	59	458
	1,5		4m (M7)	64,37	1,10	90L4B	21,7	455	59		
	1,9		4m (M7)	49,57	1,50	90L4C	28,2	477	61		
	2,4		3m (M6)	39,56	2,20	100L4B	35,4	559	69		
	Ø140	PCS 1	1,4	3m (M6)	71,35	1,10	90L4B	19,6	504	46	456
			1,7	2m (M5)	58,78	1,50	90L4C	23,8	566	48	
			2,2	1Am (M4)	46,53	2,20	100L4B	30,1	657	56	
			2,7	2m (M5)	37,54	2,20	100L4B	37,3	530	56	
		PCS 3	1,3	3m (M6)	80,66	1,10	90L4B	17,4	570	59	458
	1,6		3m (M6)	64,37	1,50	90L4C	21,7	620	61		
	2,1		2m (M5)	49,57	2,20	100L4B	28,2	700	69		
	2,6		3m (M6)	39,56	2,20	100L4B	35,4	559	69		
	Ø150	PCS 1	1,5	1Am (M4)	71,35	1,50	90L4C	19,6	687	48	456
			1,9	2m (M5)	58,78	1,50	90L4C	23,8	566	48	
			2,4	1Am (M4)	46,53	2,20	100L4B	30,1	657	56	
			2,9	2m (M5)	37,54	2,20	100L4B	37,3	530	56	
		PCS 3	1,4	3m (M6)	80,66	1,10	90L4B	17,4	570	59	458
	1,7		3m (M6)	64,37	1,50	90L4C	21,7	620	61		
	2,2		2m (M5)	49,57	2,20	100L4B	28,2	700	69		
	2,8		3m (M6)	39,56	2,20	100L4B	35,4	559	69		
	PCS 5	1,2	5m (M8)	91,70	1,10	90L4B	15,3	648	87	460	
		2,2	5m (M8)	50,10	2,20	100L4B	27,9	708	97		
	Ø160	PCS 1	1,6	1Am (M4)	71,35	1,50	90L4C	19,6	687	48	456
			2,0	2m (M5)	58,78	1,50	90L4C	23,8	566	48	
		PCS 3	1,5	3m (M6)	80,66	1,10	90L4B	17,4	570	59	458
			1,8	3m (M6)	64,37	1,50	90L4C	21,7	620	61	
			2,4	2m (M5)	49,57	2,20	100L4B	28,2	700	69	
	3,0	3m (M6)	39,56	2,20	100L4B	35,4	559	69			
	PCS 5	1,3	5m (M8)	91,70	1,10	90L4B	15,3	648	87	460	
		1,6	5m (M8)	75,60	1,50	90L4C	18,5	728	89		
		2,3	5m (M8)	50,10	2,20	100L4B	27,9	708	97		
	Ø170	PCS 1	1,7	1Am (M4)	71,35	1,50	90L4C	19,6	687	48	456
			1,5	1Am (M4)	80,66	1,50	90L4C	17,4	777	61	
		PCS 3	1,9	3m (M6)	64,37	1,50	90L4C	21,7	620	61	458
2,5			2m (M5)	49,57	2,20	100L4B	28,2	700	69		
3,2			1Am (M4)	39,56	3,00	100L4C	35,4	762	70		
PCS 5	1,1	5m (M8)	114,35	1,10	90L4B	12,2	808	87	460		
	1,4	5m (M8)	91,70	1,10	90L4B	15,3	648	87			
	1,6	5m (M8)	75,60	1,50	90L4C	18,5	728	89			
	2,0	5m (M8)	60,80	2,20	100L4B	23,0	859	97			
	2,5	5m (M8)	50,10	2,20	100L4B	27,9	708	97			
Ø180	PCS 3	1,6	1Am (M4)	80,66	1,50	90L4C	17,4	777	61	458	
		2,7	2m (M5)	49,57	2,20	100L4B	28,2	700	69		
		3,3	1Am (M4)	39,56	3,00	100L4C	35,4	762	70		
	PCS 5	1,2	5m (M8)	114,35	1,10	90L4B	12,2	808	87	460	
		1,4	5m (M8)	91,70	1,10	90L4B	15,3	648	87		
1,7		5m (M8)	75,60	1,50	90L4C	18,5	728	89			
2,2		5m (M8)	60,80	2,20	100L4B	23,0	859	97			
2,6	5m (M8)	50,10	2,20	100L4B	27,9	708	97				
Ø190	PCS 3	1,7	1Am (M4)	80,66	1,50	90L4C	17,4	777	61	458	
		2,8	2m (M5)	49,57	2,20	100L4B	28,2	700	69		
		3,5	1Am (M4)	39,56	3,00	100L4C	35,4	762	70		





4 t

	D _T [mm]	V _h [m/min]	FEM (ISO)	Tip / Type / Typ	i _{ges}	P ₁ [kW]	IE2 - IE3 MOTOR	n ₂ (n1:1400) [r.p.m]	M ₂ [Nm]	 Kg ~	 mm
4 t	Ø190	1,2	5m (M8)	PCS 5	114,35	1,10	90L4B	12,2	808	87	460
		1,5	5m (M8)		91,70	1,50	90L4C	15,3	883	89	
		1,8	5m (M8)		75,60	1,50	90L4C	18,5	728	89	
		2,3	5m (M8)		60,80	2,20	100L4B	23,0	859	97	
		2,8	5m (M8)		50,10	2,20	100L4B	27,9	708	97	
	Ø200	1,8 3,0 3,7	1Am (M4)	PCS 3	80,66	1,50	90L4C	17,4	777	61	458
			2m (M5)		49,57	2,20	100L4B	28,2	700	69	
			1Am (M4)		39,56	3,00	100L4C	35,4	762	70	
	Ø200	1,3 1,6 1,9 2,4 2,9	5m (M8)	PCS 5	114,35	1,10	90L4B	12,2	808	87	460
			5m (M8)		91,70	1,50	90L4C	15,3	883	89	
			5m (M8)		75,60	1,50	90L4C	18,5	728	89	
			5m (M8)		60,80	2,20	100L4B	23,0	859	97	
			5m (M8)		50,10	2,20	100L4B	27,9	708	97	
	Ø210	1,9 3,9	1Am (M4)	PCS 3	80,66	1,50	90L4C	17,4	777	61	458
			1Am (M4)		39,56	3,00	100L4C	35,4	762	70	
	Ø210	1,3 1,7 2,0 2,5 3,1	5m (M8)	PCS 5	114,35	1,10	90L4B	12,2	808	87	460
			5m (M8)		91,70	1,50	90L4C	15,3	883	89	
			5m (M8)		75,60	2,20	100L4B	18,5	1068	97	
			5m (M8)		60,80	2,20	100L4B	23,0	859	97	
			5m (M8)		50,10	3,00	100L4C	27,9	965	98	
Ø220	2,0	1Am (M4)	PCS 3	80,66	1,50	90L4C	17,4	777	61	458	
		1Am (M4)		39,56	3,00	100L4C	35,4	762	70		
	Ø220	1,4 1,8 2,1 2,7 3,2	5m (M8)	PCS 5	114,35	1,10	90L4B	12,2	808	87	460
			5m (M8)		91,70	1,50	90L4C	15,3	883	89	
			5m (M8)		75,60	2,20	100L4B	18,5	1068	97	
Ø230	1,5 1,8 2,2 2,8 3,4	5m (M8)	PCS 5	114,35	1,10	90L4B	12,2	808	87	460	
		5m (M8)		91,70	1,50	90L4C	15,3	883	89		
		5m (M8)		75,60	2,20	100L4B	18,5	1068	97		
		5m (M8)		60,80	2,20	100L4B	23,0	859	97		
		5m (M8)		50,10	3,00	100L4C	27,9	965	98		
Ø240	1,5 1,9 2,3 2,9 3,5	5m (M8)	PCS 5	114,35	1,50	90L4C	12,2	1101	89	460	
		5m (M8)		91,70	1,50	90L4C	15,3	883	89		
		5m (M8)		75,60	2,20	100L4B	18,5	1068	97		
		5m (M8)		60,80	2,20	100L4B	23,0	859	97		
		5m (M8)		50,10	3,00	100L4C	27,9	965	98		
Ø250	1,6 2,0 2,4 3,0 3,7	5m (M8)	PCS 5	114,35	1,50	90L4C	12,2	1101	89	460	
		5m (M8)		91,70	1,50	90L4C	15,3	883	89		
		5m (M8)		75,60	2,20	100L4B	18,5	1068	97		
		5m (M8)		60,80	3,00	100L4C	23,0	1171	98		
		5m (M8)		50,10	3,00	100L4C	27,9	965	98		
Ø260	1,7 2,1 2,5 3,1 3,8	5m (M8)	PCS 5	114,35	1,50	90L4C	12,2	1101	89	460	
		4m (M7)		91,70	2,20	100L4B	15,3	1295	97		
		5m (M8)		75,60	2,20	100L4B	18,5	1068	97		
		5m (M8)		60,80	3,00	100L4C	23,0	1171	98		
		5m (M8)		50,10	3,00	100L4C	27,9	965	98		
Ø270	1,7 2,2 2,6 3,3 4,0	5m (M8)	PCS 5	114,35	1,50	90L4C	12,2	1101	89	460	
		4m (M7)		91,70	2,20	100L4B	15,3	1295	97		
		5m (M8)		75,60	2,20	100L4B	18,5	1068	97		
		5m (M8)		60,80	3,00	100L4C	23,0	1171	98		
		5m (M8)		50,10	3,00	100L4C	27,9	965	98		
Ø280	1,8 2,2 2,7 3,4 4,1	5m (M8)	PCS 5	114,35	1,50	90L4C	12,2	1101	89	460	
		4m (M7)		91,70	2,20	100L4B	15,3	1295	97		
		5m (M8)		75,60	2,20	100L4B	18,5	1068	97		
		5m (M8)		60,80	3,00	100L4C	23,0	1171	98		
		4m (M7)		50,10	4,00	112M4C	27,9	1287	111		
Ø290	1,9 2,3 2,8 3,5 4,2	5m (M8)	PCS 5	114,35	1,50	90L4C	12,2	1101	89	460	
		4m (M7)		91,70	2,20	100L4B	15,3	1295	97		
		5m (M8)		75,60	2,20	100L4B	18,5	1068	97		
		5m (M8)		60,80	3,00	100L4C	23,0	1171	98		
		4m (M7)		50,10	4,00	112M4C	27,9	1287	111		





4 t

	D _T [mm]	V _h [m/min]	FEM (ISO)	Tip / Type / Typ	i _{ges}	P ₁ [kW]	IE2 - IE3 MOTOR	n ₂ (n1:1400) [r.p.m]	M ₂ [Nm]	 Kg ~	
4 t	Ø300	1,9	5m (M8)	PCS 5	114,35	1,50	90L4C	12,2	1101	89	460
		2,4	4m (M7)		91,70	2,20	100L4B	15,3	1295	97	
		2,9	5m (M8)		75,60	2,20	100L4B	18,5	1068	97	
		3,6	5m (M8)		60,80	3,00	100L4C	23,0	1171	98	
		4,4	4m (M7)		50,10	4,00	112M4C	27,9	1287	111	
	Ø310	2,0	5m (M8)	PCS 5	114,35	1,50	90L4C	12,2	1101	89	460
		2,5	4m (M7)		91,70	2,20	100L4B	15,3	1295	97	
		3,0	4m (M7)		75,60	3,00	100L4C	18,5	1456	98	
		3,7	5m (M8)		60,80	3,00	100L4C	23,0	1171	98	
		4,5	4m (M7)		50,10	4,00	112M4C	27,9	1287	111	
		3,0	5m (M8)	PCS 10	75,00	3,00	100L4C	18,7	1445	157	462
	Ø320	2,1	3m (M6)	PCS 5	114,35	2,20	100L4B	12,2	1615	97	460
		2,6	4m (M7)		91,70	2,20	100L4B	15,3	1295	97	
		3,1	4m (M7)		75,60	3,00	100L4C	18,5	1456	98	
		3,9	5m (M8)		60,80	3,00	100L4C	23,0	1171	98	
		4,7	4m (M7)		50,10	4,00	112M4C	27,9	1287	111	
		3,1	5m (M8)	PCS 10	75,00	3,00	100L4C	18,7	1445	157	462
	Ø330	2,1	3m (M6)	PCS 5	114,35	2,20	100L4B	12,2	1615	97	460
		2,6	4m (M7)		91,70	2,20	100L4B	15,3	1295	97	
		3,2	4m (M7)		75,60	3,00	100L4C	18,5	1456	98	
		4,0	5m (M8)		60,80	3,00	100L4C	23,0	1171	98	
		4,8	4m (M7)		50,10	4,00	112M4C	27,9	1287	111	
		2,0	5m (M8)	PCS 10	118,60	2,20	100L4B	11,8	1675	156	462
	3,2	5m (M8)	75,00	3,00	100L4C	18,7	1445	157			
	Ø340	2,2	3m (M6)	PCS 5	114,35	2,20	100L4B	12,2	1615	97	460
		2,7	4m (M7)		91,70	2,20	100L4B	15,3	1295	97	
		3,3	4m (M7)		75,60	3,00	100L4C	18,5	1456	98	
		4,1	4m (M7)		60,80	4,00	112M4C	23,0	1561	111	
		5,0	4m (M7)		50,10	4,00	112M4C	27,9	1287	111	
		2,1	5m (M8)	PCS 10	118,60	2,20	100L4B	11,8	1675	156	462
	3,3	5m (M8)	75,00	3,00	100L4C	18,7	1445	157			
	Ø350	2,2	3m (M6)	PCS 5	114,35	2,20	100L4B	12,2	1615	97	460
		2,8	4m (M7)		91,70	2,20	100L4B	15,3	1295	97	
		3,4	4m (M7)		75,60	3,00	100L4C	18,5	1456	98	
		2,2	5m (M8)	PCS 10	118,60	2,20	100L4B	11,8	1675	156	462
		3,4	5m (M8)		75,00	3,00	100L4C	18,7	1445	157	
Ø360	2,3	3m (M6)	PCS 5	114,35	2,20	100L4B	12,2	1615	97	460	
	2,9	4m (M7)		91,70	2,20	100L4B	15,3	1295	97		
	3,5	4m (M7)		75,60	3,00	100L4C	18,5	1456	98		
	2,2	5m (M8)	PCS 10	118,60	2,20	100L4B	11,8	1675	156	462	
	3,5	5m (M8)		75,00	3,00	100L4C	18,7	1445	157		
Ø380	2,3	5m (M8)	PCS 10	118,60	2,20	100L4B	11,8	1675	156	462	
	3,7	5m (M8)		75,00	3,00	100L4C	18,7	1445	157		
Ø400	2,5	5m (M8)	PCS 10	118,60	2,20	100L4B	11,8	1675	156	462	
	3,1	5m (M8)		95,40	3,00	100L4C	14,7	1837	157		
	3,9	5m (M8)		75,00	3,00	100L4C	18,7	1445	157		
Ø420	2,6	5m (M8)	PCS 10	118,60	2,20	100L4B	11,8	1675	156	462	
	3,2	5m (M8)		95,40	3,00	100L4C	14,7	1837	157		
	4,1	5m (M8)		75,00	4,00	112M4C	18,7	1926	169		
Ø440	2,1	5m (M8)	PCS 10	152,80	2,20	100L4B	9,2	2158	156	462	
	2,7	5m (M8)		118,60	2,20	100L4B	11,8	1675	156		
	3,4	5m (M8)		95,40	3,00	100L4C	14,7	1837	157		
	4,3	5m (M8)		75,00	4,00	112M4C	18,7	1926	169		
Ø450	2,2	5m (M8)	PCS 10	152,80	2,20	100L4B	9,2	2158	156	462	
	2,8	5m (M8)		118,60	2,20	100L4B	11,8	1675	156		
	3,5	5m (M8)		95,40	3,00	100L4C	14,7	1837	157		
Ø480	2,1	5m (M8)	PCS 20	168,30	2,20	100L4B	8,3	2377	213	464	
	4,1	5m (M8)		85,40	4,00	112M4C	16,4	2193	227		
Ø500	2,2	5m (M8)	PCS 20	168,30	2,20	100L4B	8,3	2377	213	464	
Ø520	2,3	5m (M8)	PCS 20	168,30	2,20	100L4B	8,3	2377	213	464	





5 t

 5 t	D _T [mm]	V _h [m/min]	FEM (ISO)	Tip / Type / Typ	i _{ges}	P ₁ [kW]	IE2 - IE3 MOTOR	n ₂ (n1:1400) [r.p.m]	M ₂ [Nm]	 Kg ~	 mm	
5 t	Ø90	0,9	3m (M6)	PCS 1	71,35	1,10	90L4B	19,6	504	46	456	
		1,1	3m (M6)		58,78	1,10	90L4B	23,8	415	46		
		1,4	3m (M6)		46,53	1,50	90L4C	30,1	448	48		
		1,8	2m (M5)		37,54	2,20	100L4B	37,3	530	56		
5 t	Ø100	1,0	3m (M6)	PCS 1	71,35	1,10	90L4B	19,6	504	46	456	
		1,2	2m (M5)		58,78	1,50	90L4C	23,8	566	48		
		1,6	3m (M6)		46,53	1,50	90L4C	30,1	448	48		
		2,0	2m (M5)		37,54	2,20	100L4B	37,3	530	56		
5 t	Ø110	1,1	3m (M6)	PCS 1	71,35	1,10	90L4B	19,6	504	46	456	
		1,4	2m (M5)		58,78	1,50	90L4C	23,8	566	48		
		1,7	1Am (M4)		46,53	2,20	100L4B	30,1	657	56		
		2,1	2m (M5)		37,54	2,20	100L4B	37,3	530	56		
	5 t	Ø110	1,0	3m (M6)	PCS 3	80,66	1,10	90L4B	17,4	570	59	458
			1,3	3m (M6)		64,37	1,50	90L4C	21,7	620	61	
			1,6	2m (M5)		49,57	2,20	100L4B	28,2	700	69	
			2,0	3m (M6)		39,56	2,20	100L4B	35,4	559	69	
5 t	Ø120	1,2	1Am (M4)	PCS 1	71,35	1,50	90L4C	19,6	687	48	456	
		1,5	2m (M5)		58,78	1,50	90L4C	23,8	566	48		
		1,9	1Am (M4)		46,53	2,20	100L4B	30,1	657	56		
		2,3	2m (M5)		37,54	2,20	100L4B	37,3	530	56		
	5 t	Ø120	1,1	3m (M6)	PCS 3	80,66	1,10	90L4B	17,4	570	59	458
			1,4	3m (M6)		64,37	1,50	90L4C	21,7	620	61	
			1,8	2m (M5)		49,57	2,20	100L4B	28,2	700	69	
			2,2	3m (M6)		39,56	2,20	100L4B	35,4	559	69	
5 t	Ø130	1,3	1Am (M4)	PCS 1	71,35	1,50	90L4C	19,6	687	48	456	
		1,6	2m (M5)		58,78	1,50	90L4C	23,8	566	48		
		2,0	1Am (M4)		46,53	2,20	100L4B	30,1	657	56		
		1,2	3m (M6)		80,66	1,10	90L4B	17,4	570	59		
	5 t	Ø130	1,5	3m (M6)	PCS 3	64,37	1,50	90L4C	21,7	620	61	458
			1,9	2m (M5)		49,57	2,20	100L4B	28,2	700	69	
			2,4	1Am (M4)		39,56	3,00	100L4C	35,4	762	70	
			1,4	1Am (M4)		71,35	1,50	90L4C	19,6	687	48	
5 t	Ø130	1,6	2m (M5)	PCS 1	58,78	1,50	90L4C	23,8	566	48	456	
		2,0	1Am (M4)		46,53	2,20	100L4B	30,1	657	56		
		1,2	3m (M6)		80,66	1,10	90L4B	17,4	570	59		
		1,5	3m (M6)		64,37	1,50	90L4C	21,7	620	61		
5 t	Ø130	1,9	2m (M5)	PCS 3	49,57	2,20	100L4B	28,2	700	69	458	
		2,4	1Am (M4)		39,56	3,00	100L4C	35,4	762	70		
		1,4	1Am (M4)		71,35	1,50	90L4C	19,6	687	48		
		2,2	1Am (M4)		46,53	2,20	100L4B	30,1	657	56		
5 t	Ø140	1,3	1Am (M4)	PCS 3	80,66	1,50	90L4C	17,4	777	61	458	
		1,6	3m (M6)		64,37	1,50	90L4C	21,7	620	61		
		2,1	2m (M5)		49,57	2,20	100L4B	28,2	700	69		
		2,6	1Am (M4)		39,56	3,00	100L4C	35,4	762	70		
	5 t	Ø140	1,5	1Am (M4)	PCS 1	71,35	1,50	90L4C	19,6	687	48	456
			2,4	1Am (M4)		46,53	2,20	100L4B	30,1	657	56	
			1,4	1Am (M4)		80,66	1,50	90L4C	17,4	777	61	
			2,2	2m (M5)		49,57	2,20	100L4B	28,2	700	69	
5 t	Ø140	2,8	1Am (M4)	PCS 3	39,56	3,00	100L4C	35,4	762	70	458	
		1,0	5m (M8)		PCS 5	114,35	1,10	90L4B	12,2	808		87
		1,2	5m (M8)			91,70	1,10	90L4B	15,3	883		89
		1,5	5m (M8)			75,60	1,50	90L4C	18,5	728		89
5 t	Ø150	1,8	5m (M8)	PCS 5		60,80	2,20	100L4B	23,0	859	97	460
		2,2	5m (M8)		50,10	2,20	100L4B	27,9	708	97		
		1,5	1Am (M4)		PCS 3	80,66	1,50	90L4C	17,4	777	61	
		2,4	2m (M5)			49,57	2,20	100L4B	28,2	700	69	
	3,0	1Am (M4)	39,56	3,00		100L4C	35,4	762	70			
	1,0	5m (M8)	114,35	1,10		90L4B	12,2	808	87			
	5 t	Ø150	1,3	5m (M8)	PCS 5	91,70	1,50	90L4C	15,3	883	89	460
			1,6	5m (M8)		75,60	1,50	90L4C	18,5	728	89	
1,9			5m (M8)	60,80		2,20	100L4B	23,0	859	97		
2,3			5m (M8)	50,10		2,20	100L4B	27,9	708	97		
5 t	Ø160	1,5	1Am (M4)	PCS 3	80,66	1,50	90L4C	17,4	777	61	458	
		2,4	2m (M5)		49,57	2,20	100L4B	28,2	700	69		
		3,0	1Am (M4)		39,56	3,00	100L4C	35,4	762	70		
		1,0	5m (M8)		114,35	1,10	90L4B	12,2	808	87		
	5 t	Ø160	1,3	5m (M8)	PCS 5	91,70	1,50	90L4C	15,3	883	89	460
			1,6	5m (M8)		75,60	1,50	90L4C	18,5	728	89	
			1,9	5m (M8)		60,80	2,20	100L4B	23,0	859	97	
			2,3	5m (M8)		50,10	2,20	100L4B	27,9	708	97	
5 t	Ø170	1,5	1Am (M4)	PCS 3	80,66	1,50	90L4C	17,4	777	61	458	
		3,2	1Am (M4)		39,56	3,00	100L4C	35,4	762	70		
		1,1	5m (M8)		PCS 5	114,35	1,10	90L4B	12,2	808		87
		1,4	5m (M8)			91,70	1,50	90L4C	15,3	883		89
	1,6	5m (M8)	75,60	2,20		100L4B	18,5	1068	97			
	2,0	5m (M8)	60,80	2,20		100L4B	23,0	859	97			
	5 t	Ø170	2,5	5m (M8)	PCS 5	50,10	3,00	100L4C	27,9	965	98	460





5 t

	D _T [mm]	V _h [m/min]	FEM (ISO)	Tip / Type / Typ	i _{ges}	P ₁ [kW]	IE2 - IE3 MOTOR	n ₂ (n1:1400) [r.p.m]	M ₂ [Nm]	 Kg ~	 mm
5 t	Ø180	1,6	1Am (M4)	PCS 3	80,66	1,50	90L4C	17,4	777	61	458
		1,2	5m (M8)	PCS 5	114,35	1,10	90L4B	12,2	808	87	460
		1,4	5m (M8)		91,70	1,50	90L4C	15,3	883	89	
		1,7	5m (M8)		75,60	2,20	100L4B	18,5	1068	97	
		2,2	5m (M8)		60,80	2,20	100L4B	23,0	859	97	
		2,6	5m (M8)		50,10	3,00	100L4C	27,9	965	98	
	Ø190	1,2	5m (M8)	PCS 5	114,35	1,50	90L4C	12,2	1101	89	460
		1,5	5m (M8)		91,70	1,50	90L4C	15,3	883	89	
		1,8	5m (M8)		75,60	2,20	100L4B	18,5	1068	97	
		2,3	5m (M8)		60,80	2,20	100L4B	23,0	859	97	
		2,8	5m (M8)		50,10	3,00	100L4C	27,9	965	98	
	Ø200	1,3	5m (M8)	PCS 5	114,35	1,50	90L4C	12,2	1101	89	460
		1,6	5m (M8)		91,70	1,50	90L4C	15,3	883	89	
		1,9	5m (M8)		75,60	2,20	100L4B	18,5	1068	97	
		2,4	5m (M8)		60,80	3,00	100L4C	23,0	1171	98	
		2,9	5m (M8)		50,10	3,00	100L4C	27,9	965	98	
	Ø210	1,3	5m (M8)	PCS 5	114,35	1,50	90L4C	12,2	1101	89	460
		1,7	4m (M7)		91,70	2,20	100L4B	15,3	1295	97	
		2,0	5m (M8)		75,60	2,20	100L4B	18,5	1068	97	
		2,5	5m (M8)		60,80	3,00	100L4C	23,0	1171	98	
		3,1	5m (M8)		50,10	3,00	100L4C	27,9	965	98	
	Ø220	1,4	5m (M8)	PCS 5	114,35	1,50	90L4C	12,2	1101	89	460
		1,8	4m (M7)		91,70	2,20	100L4B	15,3	1295	97	
		2,1	5m (M8)		75,60	2,20	100L4B	18,5	1068	97	
		2,7	5m (M8)		60,80	3,00	100L4C	23,0	1171	98	
		3,2	5m (M8)		50,10	3,00	100L4C	27,9	965	98	
	Ø230	1,5	5m (M8)	PCS 5	114,35	1,50	90L4C	12,2	1101	89	460
		1,8	4m (M7)		91,70	2,20	100L4B	15,3	1295	97	
		2,2	5m (M8)		75,60	2,20	100L4B	18,5	1068	97	
		2,8	5m (M8)		60,80	3,00	100L4C	23,0	1171	98	
3,4		4m (M7)	50,10		4,00	112M4C	27,9	1287	111		
Ø240	1,5	5m (M8)	PCS 5	114,35	1,50	90L4C	12,2	1101	89	460	
	1,9	4m (M7)		91,70	2,20	100L4B	15,3	1295	97		
	2,3	5m (M8)		75,60	2,20	100L4B	18,5	1068	97		
	2,9	5m (M8)		60,80	3,00	100L4C	23,0	1171	98		
	3,5	4m (M7)		50,10	4,00	112M4C	27,9	1287	111		
Ø250	1,6	5m (M8)	PCS 5	114,35	1,50	90L4C	12,2	1101	89	460	
	2,0	4m (M7)		91,70	2,20	100L4B	15,3	1295	97		
	2,4	4m (M7)		75,60	3,00	100L4C	18,5	1456	98		
	3,0	5m (M8)		60,80	3,00	100L4C	23,0	1171	98		
	3,7	4m (M7)		50,10	4,00	112M4C	27,9	1287	111		
	2,4	5m (M8)	PCS 10	75,00	3,00	100L4C	18,7	1445	157	462	
Ø260	1,7	3m (M6)	PCS 5	114,35	2,20	100L4B	12,2	1615	97	460	
	2,1	4m (M7)		91,70	2,20	100L4B	15,3	1295	97		
	2,5	4m (M7)		75,60	3,00	100L4C	18,5	1456	98		
	3,1	5m (M8)		60,80	3,00	100L4C	23,0	1171	98		
	3,8	4m (M7)		50,10	4,00	112M4C	27,9	1287	111		
	2,5	5m (M8)	PCS 10	75,00	3,00	100L4C	18,7	1445	157	462	
Ø270	1,7	3m (M6)	PCS 5	114,35	2,20	100L4B	12,2	1615	97	460	
	2,2	4m (M7)		91,70	2,20	100L4B	15,3	1295	97		
	2,6	4m (M7)		75,60	3,00	100L4C	18,5	1456	98		
	3,3	4m (M7)		60,80	4,00	112M4C	23,0	1561	111		
	4,0	4m (M7)		50,10	4,00	112M4C	27,9	1287	111		
	2,6	5m (M8)	PCS 10	75,00	3,00	100L4C	18,7	1445	157	462	
Ø280	1,8	3m (M6)	PCS 5	114,35	2,20	100L4B	12,2	1615	97	460	
	2,2	4m (M7)		91,70	2,20	100L4B	15,3	1295	97		
	2,7	4m (M7)		75,60	3,00	100L4C	18,5	1456	98		
	3,4	4m (M7)		60,80	4,00	112M4C	23,0	1561	111		
	4,1	4m (M7)		50,10	4,00	112M4C	27,9	1287	111		
	1,7	5m (M8)	PCS 10	118,60	2,20	100L4B	11,8	1675	156	462	
	2,7	5m (M8)		75,00	3,00	100L4C	18,7	1445	157		





5 t

	D _T [mm]	V _h [m/min]	FEM (ISO)	Tip / Type / Typ	i _{ges}	P ₁ [kW]	IE2 - IE3 MOTOR	n ₂ (n1:1400) [r.p.m]	M ₂ [Nm]	 Kg ~	 mm			
5 t	Ø290	1,9	3m (M6)	PCS 5	114,35	2,20	100L4B	12,2	1615	97	460			
		2,3	4m (M7)			2,20	100L4B	15,3	1295	97				
		2,8	4m (M7)			3,00	100L4C	18,5	1456	98				
		3,5	4m (M7)			4,00	112M4C	23,0	1561	111				
		4,2	4m (M7)			4,00	112M4C	27,9	1287	111				
		1,8	5m (M8)			PCS 10	118,60	2,20	100L4B	11,8		1675	156	462
	2,8	5m (M8)	75,00	3,00	100L4C		18,7	1445	157					
	Ø300	1,9	3m (M6)	PCS 5	114,35	2,20	100L4B	12,2	1615	97	460			
			2,4			3m (M6)	3,00	100L4C	15,3	1766		98		
			2,9			4m (M7)	3,00	100L4C	18,5	1456		98		
			3,6			4m (M7)	4,00	112M4C	23,0	1561		111		
	Ø310	1,9	5m (M8)	PCS 10	118,60	2,20	100L4B	11,8	1675	156	462			
			2,9			5m (M8)	75,00	3,00	100L4C	18,7		1445	157	
	Ø320	2,0	3m (M6)	PCS 5	114,35	2,20	100L4B	12,2	1615	97	460			
			2,5			3m (M6)	3,00	100L4C	15,3	1766		98		
			3,0			4m (M7)	3,00	100L4C	18,5	1456		98		
		Ø330	1,9	5m (M8)	PCS 10	118,60	2,20	100L4B	11,8	1675	156	462		
				2,4			5m (M8)	95,40	3,00	100L4C	14,7		1837	157
				3,0			5m (M8)	75,00	3,00	100L4C	18,7		1445	157
	Ø340	2,1	3m (M6)	PCS 5	114,35	2,20	100L4B	12,2	1615	97	460			
			2,6			3m (M6)	3,00	100L4C	15,3	1766		98		
			3,1			4m (M7)	3,00	100L4C	18,5	1456		98		
		Ø350	2,0	5m (M8)	PCS 10	118,60	2,20	100L4B	11,8	1675	156	462		
				2,5			5m (M8)	95,40	3,00	100L4C	14,7		1837	157
3,1				5m (M8)			75,00	3,00	100L4C	18,7	1445		157	
Ø360	2,1	3m (M6)	PCS 5	114,35	2,20	100L4B	12,2	1615	97	460				
		2,6			3m (M6)	3,00	100L4C	15,3	1766		98			
		3,2			4m (M7)	3,00	100L4C	18,5	1456		98			
	Ø370	2,0	5m (M8)	PCS 10	118,60	2,20	100L4B	11,8	1675	156	462			
			2,5			5m (M8)	95,40	3,00	100L4C	14,7		1837	157	
			3,2			5m (M8)	75,00	3,00	100L4C	18,7		1445	157	
Ø380	2,2	3m (M6)	PCS 5	114,35	2,20	100L4B	12,2	1615	97	460				
		2,7			3m (M6)	3,00	100L4C	15,3	1766		98			
		3,3			3m (M6)	4,00	112M4C	18,5	1456		111			
	Ø390	1,6	5m (M8)	PCS 10	152,80	2,20	100L4B	9,2	2158	156	462			
			2,1			5m (M8)	118,60	2,20	100L4B	11,8		1675	156	
			2,6			5m (M8)	95,40	3,00	100L4C	14,7		1837	157	
Ø400	2,2	3m (M6)	PCS 5	114,35	2,20	100L4B	12,2	1615	97	460				
		2,8			3m (M6)	3,00	100L4C	15,3	1766		98			
		1,7			5m (M8)	PCS 10	152,80	2,20	100L4B		9,2	2158	156	
	2,2	5m (M8)	118,60	2,20	100L4B		11,8	1675	156					
	2,7	5m (M8)	95,40	3,00	100L4C		14,7	1837	157					
	Ø420	2,3	3m (M6)	PCS 5	114,35	2,20	100L4B	12,2	1615	97	460			
2,9			3m (M6)			3,00	100L4C	15,3	1766	98				
1,7			5m (M8)			PCS 10	152,80	2,20	100L4B	9,2		2158	156	
2,2		5m (M8)	118,60	2,20	100L4B		11,8	1675	156					
2,8		5m (M8)	95,40	3,00	100L4C		14,7	1837	157					
Ø440		2,3	3m (M6)	PCS 5	114,35	2,20	100L4B	12,2	1615	97	460			
	2,9		3m (M6)			3,00	100L4C	15,3	1766	98				
	1,7		5m (M8)			PCS 10	152,80	2,20	100L4B	9,2		2158	156	
	2,2	5m (M8)	118,60	2,20	100L4B		11,8	1675	156					
	2,8	5m (M8)	95,40	3,00	100L4C		14,7	1837	157					
	Ø460	1,8	5m (M8)	PCS 10	152,80	2,20	100L4B	9,2	2158	156	462			
2,3			5m (M8)			118,60	2,20	100L4B	11,8	1675		156		
2,9			5m (M8)			95,40	3,00	100L4C	14,7	1837		157		
Ø480		1,7	5m (M8)	PCS 20	168,30	2,20	100L4B	8,3	2377	213	464			
			3,7			5m (M8)	75,00	4,00	112M4C	18,7		1926	169	
			1,7			5m (M8)	168,30	2,20	100L4B	8,3		2377	213	





5 - 6,3 t

 t	D_T [mm]	V_h [m/min]	FEM (ISO)	Tip / Type / Typ	i_{ges}	P₁ [kW]	IE2 - IE3 MOTOR	n₂ (n1:1400) [r.p.m]	M₂ [Nm]	Kg ~	 mm	
5 t	Ø400	1,9	5m (M8)	PCS 10	152,80	2,20	100L4B	9,2	2158	156	462	
		2,5	5m (M8)			3,00	100L4C	11,8	2284	157		
		3,1	5m (M8)			3,00	100L4C	14,7	1837	157		
		3,9	5m (M8)			4,00	112M4C	18,7	1926	169		
	Ø420	1,7	5m (M8)	PCS 20	168,30	2,20	100L4B	8,3	2377	213	464	
		3,4	5m (M8)			4,00	112M4C	16,4	2193	227		
	Ø440	2,0	2,6	5m (M8)	PCS 10	152,80	2,20	100L4B	9,2	2158	156	462
			2,6	5m (M8)			3,00	100L4C	11,8	2284	157	
			3,2	5m (M8)			3,00	100L4C	14,7	1837	157	
			4,1	5m (M8)			4,00	112M4C	18,7	1926	169	
	Ø450	2,2	2,8	5m (M8)	PCS 10	152,80	2,20	100L4B	9,2	2158	156	462
			2,8	5m (M8)			3,00	100L4C	11,8	2284	157	
			2,8	5m (M8)			4,00	112M4C	18,7	1926	169	
	Ø480	2,1	2,7	5m (M8)	PCS 20	168,30	2,20	100L4B	8,3	2377	213	464
			2,7	5m (M8)			3,00	100L4C	10,6	2554	214	
			4,1	5m (M8)			4,00	112M4C	16,4	2193	227	
	Ø500	2,2	2,8	5m (M8)	PCS 20	168,30	2,20	100L4B	8,3	2377	213	464
			2,8	5m (M8)			3,00	100L4C	10,6	2554	214	
3,4			5m (M8)	4,00			112M4C	12,8	2807	227		
Ø520	2,3	2,9	5m (M8)	PCS 20	168,30	2,20	100L4B	8,3	2377	213	464	
		2,9	5m (M8)			3,00	100L4C	10,6	2554	214		
		3,5	5m (M8)			4,00	112M4C	12,8	2807	227		
6,3 t	Ø90	0,9	3m (M6)	PCS 1	71,35	1,10	90L4B	19,6	504	46	456	
		1,1	2m (M5)			1,50	90L4C	23,8	566	48		
		1,4	1Am (M4)			2,20	100L4B	30,1	657	56		
		1,8	2m (M5)			2,20	100L4B	37,3	530	56		
	Ø100	1,0	1Am (M4)	PCS 1	71,35	1,50	90L4C	19,6	687	48	456	
		1,2	2m (M5)			1,50	90L4C	23,8	566	48		
		1,6	1Am (M4)			2,20	100L4B	30,1	657	56		
	Ø110	1,1	1Am (M4)	PCS 1	71,35	1,50	90L4C	19,6	687	48	456	
		1,7	1Am (M4)			2,20	100L4B	30,1	657	56		
		1,0	1Am (M4)	PCS 3	80,66	1,50	90L4C	17,4	777	61	458	
		1,3	3m (M6)			1,50	90L4C	21,7	620	61		
	1,6	2m (M5)	2,20			100L4B	28,2	700	69			
	Ø120	2,0	1Am (M4)	PCS 1	71,35	3,00	100L4C	35,4	762	70	456	
		1,2	1Am (M4)			1,50	90L4C	19,6	687	48		
		1,1	1Am (M4)			PCS 3	80,66	1,50	90L4C	17,4		777
	1,8	2m (M5)	2,20	100L4B	28,2			700	69			
	Ø130	2,2	1Am (M4)	PCS 3	39,56	3,00	100L4C	35,4	762	70	458	
		1,2	1Am (M4)			1,50	90L4C	17,4	777	61		
	Ø140	1,2	1Am (M4)	PCS 3	80,66	1,50	90L4C	17,4	777	61	458	
		2,4	1Am (M4)			3,00	100L4C	35,4	762	70		
Ø150	1,3	1Am (M4)	PCS 5	80,66	1,50	90L4C	17,4	777	61	460		
	1,0	5m (M8)			1,50	90L4C	12,2	1101	89			
	1,2	5m (M8)			1,50	90L4C	15,3	883	89			
	1,5	5m (M8)			2,20	100L4B	18,5	1068	97			
	1,8	5m (M8)			2,20	100L4B	23,0	859	97			
2,2	5m (M8)	3,00	100L4C	27,9	965	98						





6,3 t

 6,3 t	D_T [mm]	V_h [m/min]	FEM (ISO)	Tip / Type / Typ	i_{ges}	P₁ [kW]	IE2 - IE3 MOTOR	n₂ (n1:1400) [r.p.m]	M₂ [Nm]	Kg ~	 mm
6,3 t	Ø160	1,0	5m (M8)	PCS 5	114,35	1,50	90L4C	12,2	1101	89	460
		1,3	5m (M8)		91,70	1,50	90L4C	15,3	883	89	
		1,6	5m (M8)		75,60	2,20	100L4B	18,5	1068	97	
		1,9	5m (M8)		60,80	3,00	100L4C	23,0	1171	98	
		2,3	5m (M8)		50,10	3,00	100L4C	27,9	965	98	
	Ø170	1,1	5m (M8)	PCS 5	114,35	1,50	90L4C	12,2	1101	89	460
		1,4	4m (M7)		91,70	2,20	100L4B	15,3	1295	97	
		1,6	5m (M8)		75,60	2,20	100L4B	18,5	1068	97	
		2,0	5m (M8)		60,80	3,00	100L4C	23,0	1171	98	
		2,5	5m (M8)		50,10	3,00	100L4C	27,9	965	98	
	Ø180	1,2	5m (M8)	PCS 5	114,35	1,50	90L4C	12,2	1101	89	460
		1,4	4m (M7)		91,70	2,20	100L4B	15,3	1295	97	
		1,7	5m (M8)		75,60	2,20	100L4B	18,5	1068	97	
		2,2	5m (M8)		60,80	3,00	100L4C	23,0	1171	98	
		2,6	4m (M7)		50,10	4,00	112M4C	27,9	1287	111	
	Ø190	1,2	5m (M8)	PCS 5	114,35	1,50	90L4C	12,2	1101	89	460
		1,5	4m (M7)		91,70	2,20	100L4B	15,3	1295	97	
		1,8	5m (M8)		75,60	2,20	100L4B	18,5	1068	97	
		2,3	5m (M8)		60,80	3,00	100L4C	23,0	1171	98	
		2,8	4m (M7)		50,10	4,00	112M4C	27,9	1287	111	
Ø200	1,3	5m (M8)	PCS 5	114,35	1,50	90L4C	12,2	1101	89	460	
	1,6	4m (M7)		91,70	2,20	100L4B	15,3	1295	97		
	1,9	4m (M7)		75,60	3,00	100L4C	18,5	1456	98		
	2,4	5m (M8)		60,80	3,00	100L4C	23,0	1171	98		
	2,9	4m (M7)		50,10	4,00	112M4C	27,9	1287	111		
	2,0	5m (M8)	PCS 10	75,00	3,00	100L4C	18,7	1445	157		462
Ø210	1,3	3m (M6)	PCS 5	114,35	2,20	100L4B	12,2	1615	97	460	
	1,7	4m (M7)		91,70	2,20	100L4B	15,3	1295	97		
	2,0	4m (M7)		75,60	3,00	100L4C	18,5	1456	98		
	2,5	5m (M8)		60,80	3,00	100L4C	23,0	1171	98		
	3,1	4m (M7)		50,10	4,00	112M4C	27,9	1287	111		
	1,3	5m (M8)	PCS 10	118,60	2,20	100L4B	11,8	1675	156		462
Ø220	1,4	3m (M6)	PCS 5	114,35	2,20	100L4B	12,2	1615	97	460	
	1,8	4m (M7)		91,70	2,20	100L4B	15,3	1295	97		
	2,1	4m (M7)		75,60	3,00	100L4C	18,5	1456	98		
	2,7	4m (M7)		60,80	4,00	112M4C	23,0	1561	111		
	3,2	4m (M7)		50,10	4,00	112M4C	27,9	1287	111		
	1,4	5m (M8)	PCS 10	118,60	2,20	100L4B	11,8	1675	156		462
Ø230	1,5	3m (M6)	PCS 5	114,35	2,20	100L4B	12,2	1615	97	460	
	1,8	4m (M7)		91,70	2,20	100L4B	15,3	1295	97		
	2,2	4m (M7)		75,60	3,00	100L4C	18,5	1456	98		
	2,8	4m (M7)		60,80	4,00	112M4C	23,0	1561	111		
	3,4	4m (M7)		50,10	4,00	112M4C	27,9	1287	111		
	1,4	5m (M8)	PCS 10	118,60	2,20	100L4B	11,8	1675	156		462
Ø240	1,5	3m (M6)	PCS 5	114,35	2,20	100L4B	12,2	1615	97	460	
	1,9	3m (M6)		91,70	3,00	100L4C	15,3	1766	98		
	2,3	4m (M7)		75,60	3,00	100L4C	18,5	1456	98		
	2,9	4m (M7)		60,80	4,00	112M4C	23,0	1561	111		
	3,5	3m (M6)		50,10	5,50	132M4B	27,9	1769	141		
	1,5	5m (M8)	PCS 10	118,60	2,20	100L4B	11,8	1675	156		462
Ø250	1,6	3m (M6)	PCS 5	114,35	2,20	100L4B	12,2	1615	97	460	
	2,0	3m (M6)		91,70	3,00	100L4C	15,3	1766	98		
	2,4	4m (M7)		75,60	3,00	100L4C	18,5	1456	98		
	3,0	4m (M7)		60,80	4,00	112M4C	23,0	1561	111		
	3,7	3m (M6)		50,10	5,50	132M4B	27,9	1769	141		
	1,5	5m (M8)	PCS 10	118,60	2,20	100L4B	11,8	1675	156		462
	1,9	5m (M8)	PCS 10	95,40	3,00	100L4C	14,7	1837	157	462	
	2,4	5m (M8)		75,00	3,00	100L4C	18,7	1445	157		





6,3 t

 6,3 t	D _T [mm]	V _h [m/min]	FEM (ISO)	Tip / Type / Typ	i _{ges}	P ₁ [kW]	IE2 - IE3 MOTOR	n ₂ (n1:1400) [r.p.m]	M ₂ [Nm]	 Kg ~	 mm	
6,3 t	Ø260	1,7	3m (M6)	PCS 5	114,35	2,20	100L4B	12,2	1615	97	460	
		2,1	3m (M6)			3,00	100L4C	15,3	1766	98		
		2,5	4m (M7)			3,00	100L4C	18,5	1456	98		
		3,1	4m (M7)			4,00	112M4C	23,0	1561	111		
		3,8	3m (M6)			5,50	132M4B	27,9	1769	141		
		1,6	5m (M8)			PCS 10	118,60	2,20	100L4B	11,8		1675
	2,0	5m (M8)	3,00	100L4C	14,7		1837	157				
	2,5	5m (M8)	3,00	100L4C	18,7		1445	157				
	Ø270	1,7	3m (M6)	PCS 5	114,35	2,20	100L4B	12,2	1615	97	460	
			2,2			3m (M6)	3,00	100L4C	15,3	1766		98
			2,6			3m (M6)	4,00	112M4C	18,5	1941		111
			3,3			4m (M7)	4,00	112M4C	23,0	1561		111
			4,0			3m (M6)	5,50	132M4B	27,9	1769		141
			1,3			5m (M8)	PCS 10	152,80	2,20	100L4B		9,2
	1,7	5m (M8)	2,20	100L4B	11,8	1675		156				
	2,1	5m (M8)	3,00	100L4C	14,7	1837		157				
	2,6	5m (M8)	4,00	112M4C	18,7	1926		169				
	Ø280	1,8	3m (M6)	PCS 5	114,35	2,20	100L4B	12,2	1615	97	460	
			2,2			3m (M6)	3,00	100L4C	15,3	1766		98
			2,7			3m (M6)	4,00	112M4C	18,5	1941		111
			3,4			4m (M7)	4,00	112M4C	23,0	1561		111
			4,1			3m (M6)	5,50	132M4B	27,9	1769		141
			1,3			5m (M8)	PCS 10	152,80	2,20	100L4B		9,2
	1,7	5m (M8)	2,20	100L4B	11,8	1675		156				
2,2	5m (M8)	3,00	100L4C	14,7	1837	157						
2,7	5m (M8)	4,00	112M4C	18,7	1926	169						
1,2	5m (M8)	PCS 20	168,30	2,20	100L4B	8,3	2377	213	464			
Ø290	1,9	3m (M6)	PCS 5	114,35	2,20	100L4B	12,2	1615	97	460		
		2,3			3m (M6)	3,00	100L4C	15,3	1766		98	
		2,8			3m (M6)	4,00	112M4C	18,5	1941		111	
		3,5			2m (M5)	5,50	132M4B	23,0	2147		141	
		4,2			3m (M6)	5,50	132M4B	27,9	1769		141	
		1,4			5m (M8)	PCS 10	152,80	2,20	100L4B		9,2	2158
1,8	5m (M8)	2,20	100L4B	11,8	1675		156					
2,2	5m (M8)	3,00	100L4C	14,7	1837		157					
2,8	5m (M8)	4,00	112M4C	18,7	1926		169					
Ø300	1,9	2m (M5)	PCS 5	114,35	3,00	100L4C	12,2	2202	98	460		
		2,4			3m (M6)	3,00	100L4C	15,3	1766		98	
		2,9			3m (M6)	4,00	112M4C	18,5	1941		111	
	1,4	5m (M8)	PCS 10	152,80	2,20	100L4B	9,2	2158	156	462		
		1,9		5m (M8)	2,20	100L4B	11,8	1675	156			
		2,3		5m (M8)	3,00	100L4C	14,7	1837	157			
2,9		5m (M8)		4,00	112M4C	18,7	1926	169				
1,3	5m (M8)	PCS 20	168,30	2,20	100L4B	8,3	2377	213	464			
Ø310	2,0	2m (M5)	PCS 5	114,35	3,00	100L4C	12,2	2202	98	460		
		2,5			3m (M6)	3,00	100L4C	15,3	1766		98	
		3,0			3m (M6)	4,00	112M4C	18,5	1941		111	
	1,5	5m (M8)	PCS 10	152,80	2,20	100L4B	9,2	2158	156	462		
		1,9		5m (M8)	3,00	100L4C	11,8	2284	157			
		2,4		5m (M8)	3,00	100L4C	14,7	1837	157			
3,0		5m (M8)		4,00	112M4C	18,7	1926	169				
1,4	5m (M8)	PCS 20	168,30	2,20	100L4B	8,3	2377	213	464			
2,7	5m (M8)		4,00	112M4C	16,4	2193	227					
Ø320	2,1	2m (M5)	PCS 5	114,35	3,00	100L4C	12,2	2202	98	460		
		2,6			3m (M6)	3,00	100L4C	15,3	1766		98	
		3,1			3m (M6)	4,00	112M4C	18,5	1941		111	
	1,5	5m (M8)	PCS 10	152,80	2,20	100L4B	9,2	2158	156	462		
		2,0		5m (M8)	3,00	100L4C	11,8	2284	157			
		2,5		5m (M8)	3,00	100L4C	14,7	1837	157			
3,1		5m (M8)		4,00	112M4C	18,7	1926	169				





6,3 t

 6,3 t	D_T [mm]	V_h [m/min]	FEM (ISO)	Tip / Type / Typ	i_{ges}	P₁ [kW]	IE2 - IE3 MOTOR	n₂ (n1:1400) [r.p.m]	M₂ [Nm]	Kg ~	 mm
6,3 t	Ø320	1,4	5m (M8)	PCS 20	168,30	2,20	100L4B	8,3	2377	213	464
		2,7	5m (M8)		85,40	4,00	112M4C	16,4	2193	227	
	Ø330	2,1 2,6 3,2	2m (M5)	PCS 5	114,35	3,00	100L4C	12,2	2202	98	460
			1Am (M4)		91,70	4,00	112M4C	15,3	2355	111	
			3m (M6)		75,60	4,00	112M4C	18,5	1941	111	
		1,6 2,0 2,5 3,2	5m (M8)	PCS 10	152,80	2,20	100L4B	9,2	2158	156	462
			5m (M8)		118,60	3,00	100L4C	11,8	2284	157	
			5m (M8)		95,40	4,00	100L4C	14,7	1837	157	
	5m (M8)	75,00	4,00	112M4C	18,7	1926	169				
	1,4 2,8	5m (M8)	PCS 20	168,30	2,20	100L4B	8,3	2377	213	464	
		5m (M8)		85,40	4,00	112M4C	16,4	2193	227		
	Ø340	2,2 2,7 3,3	2m (M5)	PCS 5	114,35	3,00	100L4C	12,2	2202	98	460
			1Am (M4)		91,70	4,00	112M4C	15,3	2355	111	
			3m (M6)		75,60	4,00	112M4C	18,5	1941	111	
		1,6 2,1 2,6 3,3	5m (M8)	PCS 10	152,80	2,20	100L4B	9,2	2158	156	462
			5m (M8)		118,60	3,00	100L4C	11,8	2284	157	
			5m (M8)		95,40	4,00	112M4C	14,7	2450	169	
	5m (M8)	75,00	4,00	112M4C	18,7	1926	169				
	1,5 2,9	5m (M8)	PCS 20	168,30	2,20	100L4B	8,3	2377	213	464	
		5m (M8)		85,40	4,00	112M4C	16,4	2193	227		
	Ø350	2,2	2m (M5)	PCS 5	114,35	3,00	100L4C	12,2	2202	98	460
			5m (M8)		152,80	2,20	100L4B	9,2	2158	156	
		1,7 2,2 2,7 3,4	5m (M8)	PCS 10	118,60	3,00	100L4C	11,8	2284	157	462
			5m (M8)		95,40	4,00	112M4C	14,7	2450	169	
			4m (M7)		75,00	5,50	132M4B	18,7	2648	199	
		1,5 1,9 3,0	5m (M8)	PCS 20	168,30	2,20	100L4B	8,3	2377	213	464
	5m (M8)		132,60		3,00	100L4C	10,6	2554	214		
	5m (M8)	85,40	4,00	112M4C	16,4	2193	227				
Ø360	2,3	2m (M5)	PCS 5	114,35	3,00	100L4C	12,2	2202	98	460	
		5m (M8)		152,80	2,20	100L4B	9,2	2158	156		
	1,7 2,2 2,8 3,5	5m (M8)	PCS 10	118,60	3,00	100L4C	11,8	2284	157	462	
		5m (M8)		95,40	4,00	112M4C	14,7	2450	169		
		4m (M7)		75,00	5,50	132M4B	18,7	2648	199		
	1,6 2,0 3,1	5m (M8)	PCS 20	168,30	2,20	100L4B	8,3	2377	213	464	
5m (M8)		132,60		3,00	100L4C	10,6	2554	214			
5m (M8)	85,40	4,00	112M4C	16,4	2193	227					
Ø380	1,8 2,3	5m (M8)	PCS 10	152,80	2,20	100L4B	9,2	2158	156	462	
		5m (M8)		118,60	3,00	100L4C	11,8	2284	157		
	2,9 3,7	5m (M8)	PCS 10	95,40	4,00	112M4C	14,7	2450	169	462	
		4m (M7)		75,00	5,50	132M4B	18,7	2648	199		
		5m (M8)		168,30	2,20	100L4B	8,3	2377	213		
	1,7 2,1 3,3	5m (M8)	PCS 20	132,60	3,00	100L4C	10,6	2554	214	464	
5m (M8)		85,40		4,00	112M4C	16,4	2193	227			
Ø400	1,9 2,5 3,1	4m (M7)	PCS 10	152,80	3,00	100L4C	9,2	2943	157	462	
		5m (M8)		118,60	3,00	100L4C	11,8	2284	157		
		5m (M8)		95,40	4,00	112M4C	14,7	2450	169		
	1,7 2,2 2,7 3,4	5m (M8)	PCS 20	168,30	2,20	100L4B	8,3	2377	213	464	
		5m (M8)		132,60	3,00	100L4C	10,6	2554	214		
		5m (M8)		109,30	4,00	112M4C	12,8	2807	227		
5m (M8)	85,40	5,50	132M4B	16,4	3016	256					
Ø420	2,0 2,6 3,2	4m (M7)	PCS 10	152,80	3,00	100L4C	9,2	2943	157	462	
		4m (M7)		118,60	4,00	112M4C	11,8	3046	169		
		5m (M8)		95,40	4,00	112M4C	14,7	2450	169		
	1,8 2,3 2,8 3,6	5m (M8)	PCS 20	168,30	2,20	100L4B	8,3	2377	213	464	
		5m (M8)		132,60	3,00	100L4C	10,6	2554	214		
		5m (M8)		109,30	4,00	112M4C	12,8	2807	227		
5m (M8)	85,40	5,50	132M4B	16,4	3016	256					





6,3 - 8 t

 6,3 t	D_T [mm]	V_h [m/min]	FEM (ISO)	Tip / Type / Typ	i_{ges}	P₁ [kW]	IE2 - IE3 MOTOR	n₂ (n1:1400) [r.p.m]	M₂ [Nm]	Kg ~	 mm		
6,3 t	Ø440	2,1	4m (M7)	PCS 10	152,80	3,00	100L4C	9,2	2943	157	462		
		2,7	4m (M7)			4,00	112M4C	11,8	3046	169			
		3,4	5m (M8)			4,00	112M4C	14,7	2450	169			
	Ø440	1,9	5m (M8)	PCS 20	168,30	3,00	100L4C	8,3	3242	214	464		
		2,4	5m (M8)			3,00	100L4C	10,6	2554	214			
		3,0	5m (M8)			4,00	112M4C	12,8	2807	227			
		3,8	5m (M8)			5,50	132M4B	16,4	3016	256			
	Ø450	2,2	4m (M7)	PCS 10	152,80	3,00	100L4C	9,2	2943	157	462		
		2,0	5m (M8)			PCS 20	168,30	3,00	100L4C	8,3		3242	214
		2,5	5m (M8)					3,00	100L4C	10,6		2554	214
		3,0	5m (M8)					4,00	112M4C	12,8		2807	227
	3,9	5m (M8)	5,50	132M4B	16,4			3016	256				
	Ø480	2,1	5m (M8)	PCS 20	168,30	3,00	100L4C	8,3	3242	214	464		
		2,7	5m (M8)			4,00	112M4C	10,6	3405	227			
		3,2	5m (M8)			4,00	112M4C	12,8	2807	227			
		4,1	5m (M8)			5,50	132M4B	16,4	3016	256			
	Ø500	2,2	5m (M8)	PCS 20	168,30	3,00	100L4C	8,3	3242	214	464		
		2,8	5m (M8)			4,00	112M4C	10,6	3405	227			
3,4		5m (M8)	4,00			112M4C	12,8	2807	227				
Ø520	2,3	5m (M8)	PCS 20	168,30	3,00	100L4C	8,3	3242	214	464			
	2,9	5m (M8)			4,00	112M4C	10,6	3405	227				
8 t	Ø90	0,9	1Am (M4)	PCS 1	71,35	1,50	90L4C	19,6	687	48	456		
		1,4	1Am (M4)			2,20	100L4B	30,1	657	56			
	Ø110	1,0	1Am (M4)	PCS 3	80,66	1,50	90L4C	17,4	777	61	458		
	Ø150	1,0	5m (M8)	PCS 5	114,35	1,50	90L4C	12,2	1101	89	460		
		1,2	4m (M7)			2,20	100L4B	15,3	1295	97			
		1,5	5m (M8)			2,20	100L4B	18,5	1068	97			
		1,8	5m (M8)			3,00	100L4C	23,0	1171	98			
		2,2	4m (M7)			4,00	112M4C	27,9	1287	111			
	Ø160	1,0	3m (M6)	PCS 5	114,35	2,20	100L4B	12,2	1615	97	460		
		1,3	4m (M7)			2,20	100L4B	15,3	1295	97			
		1,6	4m (M7)			3,00	100L4C	18,5	1456	98			
		1,9	5m (M8)			3,00	100L4C	23,0	1171	98			
		2,3	4m (M7)			4,00	112M4C	27,9	1287	111			
	Ø170	1,1	3m (M6)	PCS 5	114,35	2,20	100L4B	12,2	1615	97	460		
		1,4	4m (M7)			2,20	100L4B	15,3	1295	97			
		1,6	4m (M7)			3,00	100L4C	18,5	1456	98			
		2,0	4m (M7)			4,00	112M4C	23,0	1561	111			
		2,5	4m (M7)			4,00	112M4C	27,9	1287	111			
		1,1	5m (M8)			PCS 10	118,60	2,20	100L4B	11,8		1675	156
	1,7	5m (M8)	3,00	100L4C	18,7			1445	157				
	Ø180	1,2	3m (M6)	PCS 5	114,35	2,20	100L4B	12,2	1615	97	460		
		1,4	4m (M7)			2,20	100L4B	15,3	1295	97			
		1,7	4m (M7)			3,00	100L4C	18,5	1456	98			
		2,2	4m (M7)			4,00	112M4C	23,0	1561	111			
2,6		4m (M7)	4,00			112M4C	27,9	1287	111				
1,1		5m (M8)	PCS 10			118,60	2,20	100L4B	11,8	1675		156	462
1,8	5m (M8)	3,00		100L4C	18,7		1445	157					
Ø190	1,2	3m (M6)	PCS 5	114,35	2,20	100L4B	12,2	1615	97	460			
	1,5	3m (M6)			3,00	100L4C	15,3	1766	98				
	1,8	4m (M7)			3,00	100L4C	18,5	1456	98				
	2,3	4m (M7)			4,00	112M4C	23,0	1561	111				
	2,8	3m (M6)			5,50	132M4B	27,9	1769	141				
	1,2	5m (M8)			PCS 10	118,60	2,20	100L4B	11,8		1675	156	462
	1,9	5m (M8)					3,00	100L4C	18,7		1445	157	
Ø200	1,3	3m (M6)	PCS 5	114,35	2,20	100L4B	12,2	1615	97	460			
	1,6	3m (M6)			3,00	100L4C	15,3	1766	98				
	1,9	4m (M7)			3,00	100L4C	18,5	1456	98				
	2,4	4m (M7)			4,00	112M4C	23,0	1561	111				
	2,9	3m (M6)			5,50	132M4B	27,9	1769	141				





8 t

	D _T [mm]	V _h [m/min]	FEM (ISO)	Tip / Type / Typ	i _{ges}	P ₁ [kW]	IE2 - IE3 MOTOR	n ₂ (n1:1400) [r.p.m]	M ₂ [Nm]	 Kg ~	 mm		
8 t	Ø200	1,2	5m (M8)	PCS 10	118,60	2,20	100L4B	11,8	1675	156	462		
		1,5	5m (M8)		95,40	3,00	100L4C	14,7	1837	157			
		2,0	5m (M8)		75,00	3,00	100L4C	18,7	1445	157			
	Ø210	1,3 1,7 2,0 2,5 3,1	3m (M6)	PCS 5	114,35	2,20	100L4B	12,2	1615	97	460		
			3m (M6)		91,70	3,00	100L4C	15,3	1766	98			
			3m (M6)		75,60	4,00	112M4C	18,5	1941	111			
			4m (M7)		60,80	4,00	112M4C	23,0	1561	111			
			3m (M6)		50,10	5,50	132M4B	27,9	1769	141			
		1,3 1,6 2,1	5m (M8) 5m (M8) 5m (M8)	PCS 10	118,60 95,40 75,00	2,20 3,00 4,00	100L4B 100L4C 112M4C	11,8 14,7 18,7	1675 1837 1926	156 157 169	462		
	Ø220	1,4 1,8 2,1 2,7 3,2	3m (M6)		PCS 5	114,35	2,20	100L4B	12,2	1615		97	460
			3m (M6)			91,70	3,00	100L4C	15,3	1766		98	
			3m (M6)	75,60		4,00	112M4C	18,5	1941	111			
			4m (M7)	60,80		4,00	112M4C	23,0	1561	111			
		3m (M6)	50,10	5,50	132M4B	27,9	1769	141					
	1,1 1,4 1,7 2,2	5m (M8) 5m (M8) 5m (M8) 5m (M8)	PCS 10	152,80 118,60 95,40 75,00	2,20 2,20 3,00 4,00	100L4B 100L4B 100L4C 112M4C	9,2 11,8 14,7 18,7	2158 1675 1837 1926	156 156 157 169	462			
	Ø230	1,5 1,8 2,2 2,8 3,4		3m (M6)	PCS 5	114,35	2,20	100L4B	12,2		1615	97	460
				3m (M6)		91,70	3,00	100L4C	15,3		1766	98	
				3m (M6)		75,60	4,00	112M4C	18,5		1941	111	
			2m (M5)	60,80		5,50	132M4B	23,0	2147	141			
		3m (M6)	50,10	5,50	132M4B	27,9	1769	141					
	1,1 1,4 1,8 2,2	5m (M8) 5m (M8) 5m (M8) 5m (M8)	PCS 10	152,80 118,60 95,40 75,00	2,20 2,20 3,00 4,00	100L4B 100L4B 100L4C 112M4C	9,2 11,8 14,7 18,7	2158 1675 1837 1926	156 156 157 169	462			
	Ø240	1,5 1,9 2,3 2,9 3,5		2m (M5)	PCS 5	114,35	3,00	100L4C	12,2		2202	98	460
				3m (M6)		91,70	3,00	100L4C	15,3		1766	98	
				3m (M6)		75,60	4,00	112M4C	18,5		1941	111	
			2m (M5)	60,80		5,50	132M4B	23,0	2147	141			
		3m (M6)	50,10	5,50	132M4B	27,9	1769	141					
	1,2 1,5 1,8 2,3	5m (M8) 5m (M8) 5m (M8) 5m (M8)	PCS 10	152,80 118,60 95,40 75,00	2,20 2,20 3,00 4,00	100L4B 100L4B 100L4C 112M4C	9,2 11,8 14,7 18,7	2158 1675 1837 1926	156 156 157 169	462			
	1,0	5m (M8)		PCS 20	168,30	2,20	100L4B	8,3	2377		213	464	
Ø250	1,6 2,0 2,4 3,0 3,7	2m (M5)		PCS 5	114,35	3,00	100L4C	12,2	2202		98	460	
		3m (M6)			91,70	3,00	100L4C	15,3	1766		98		
		3m (M6)	75,60		4,00	112M4C	18,5	1941	111				
		2m (M5)	60,80		5,50	132M4B	23,0	2147	141				
	3m (M6)	50,10	5,50	132M4B	27,9	1769	141						
1,2 1,5 1,9 2,4	5m (M8) 5m (M8) 5m (M8) 5m (M8)	PCS 10	152,80 118,60 95,40 75,00	2,20 3,00 3,00 4,00	100L4B 100L4C 100L4C 112M4C	9,2 11,8 14,7 18,7	2158 2284 1837 1926	156 157 157 169	462				
1,1 2,1	5m (M8) 5m (M8)		PCS 20	168,30 85,40	2,20 4,00	100L4B 112M4C	8,3 16,4	2377 2193		213 227	464		
Ø260	1,7 2,1 2,5 3,1			2m (M5)	PCS 5	114,35	3,00	100L4C		12,2		2202	98
			1Am (M4)	91,70		4,00	112M4C	15,3		2355	111		
		3m (M6)	75,60	4,00		112M4C	18,5	1941	111				
		2m (M5)	60,80	5,50		132M4B	23,0	2147	141				
1,2 1,6 2,0 2,5	5m (M8) 5m (M8) 5m (M8) 5m (M8)	PCS 10	152,80 118,60 95,40 75,00	2,20 3,00 3,00 4,00	100L4B 100L4C 100L4C 112M4C	9,2 11,8 14,7 18,7	2158 2284 1837 1926	156 157 157 169	462				
1,1 2,2	5m (M8) 5m (M8)		PCS 20	168,30 85,40	2,20 4,00	100L4B 112M4C	8,3 16,4	2377 2193		213 227	464		





8 t

	D _T [mm]	V _h [m/min]	FEM (ISO)	Tip / Type / Typ	i _{ges}	P ₁ [kW]	IE2 - IE3 MOTOR	n ₂ (n1:1400) [r.p.m]	M ₂ [Nm]	 Kg ~	
8 t	Ø270	1,7	2m (M5)	PCS 5	114,35	3,00	100L4C	12,2	2202	98	460
		2,2	1Am (M4)		91,70	4,00	112M4C	15,3	2355	111	
		2,6	3m (M6)		75,60	4,00	112M4C	18,5	1941	111	
		3,3	2m (M5)		60,80	5,50	132M4B	23,0	2147	141	
		1,3	5m (M8)	PCS 10	152,80	2,20	100L4B	9,2	2158	156	
		1,7	5m (M8)		118,60	3,00	100L4C	11,8	2284	157	
		2,1	5m (M8)		95,40	4,00	112M4C	14,7	2450	169	
		2,6	5m (M8)		75,00	4,00	112M4C	18,7	1926	169	
		1,2	5m (M8)	PCS 20	168,30	2,20	100L4B	8,3	2377	213	
		1,5	5m (M8)		132,60	3,00	100L4C	10,6	2554	214	
		2,3	5m (M8)		85,40	4,00	112M4C	16,4	2193	227	
		Ø280	1,8	2m (M5)	PCS 5	114,35	3,00	100L4C	12,2	2202	
	2,2			1Am (M4)		91,70	4,00	112M4C	15,3	2355	111
	3,4			2m (M5)		60,80	5,50	132M4B	23,0	2147	141
	1,3			5m (M8)		152,80	2,20	100L4B	9,2	2158	156
	1,7		5m (M8)	PCS 10	118,60	3,00	100L4C	11,8	2284	157	
	2,2		5m (M8)		95,40	4,00	112M4C	14,7	2450	169	
	2,7		4m (M7)		75,00	5,50	132M4B	18,7	2648	199	
	1,2		5m (M8)		168,30	2,20	100L4B	8,3	2377	213	
	1,5		5m (M8)	PCS 20	132,60	3,00	100L4C	10,6	2554	214	
	2,4		5m (M8)		85,40	4,00	112M4C	16,4	2193	227	
	Ø290		1,9	2m (M5)	PCS 5	114,35	3,00	100L4C	12,2	2202	98
				2,3		1Am (M4)	91,70	4,00	112M4C	15,3	2355
		3,5		2m (M5)		60,80	5,50	132M4B	23,0	2147	141
1,4		5m (M8)		152,80		2,20	100L4B	9,2	2158	156	
1,8		5m (M8)	PCS 10	118,60	3,00	100L4C	11,8	2284	157		
2,2		5m (M8)		95,40	4,00	112M4C	14,7	2450	169		
2,8		4m (M7)		75,00	5,50	132M4B	18,7	2648	199		
1,3		5m (M8)		168,30	2,20	100L4B	8,3	2377	213		
1,6		5m (M8)	PCS 20	132,60	3,00	100L4C	10,6	2554	214		
2,5		5m (M8)		85,40	4,00	112M4C	16,4	2193	227		
Ø300		1,9	2m (M5)	PCS 5	114,35	3,00	100L4C	12,2	2202	98	
			2,4		1Am (M4)	91,70	4,00	112M4C	15,3	2355	111
	1,4		5m (M8)		152,80	2,20	100L4B	9,2	2158	156	
	1,9		5m (M8)		PCS 10	118,60	3,00	100L4C	11,8	2284	157
	2,3	5m (M8)	95,40	4,00		112M4C	14,7	2450	169		
	2,9	4m (M7)	75,00	5,50		132M4B	18,7	2648	199		
	1,3	5m (M8)	168,30	2,20		100L4B	8,3	2377	213		
	1,7	5m (M8)	PCS 20	132,60	3,00	100L4C	10,6	2554	214		
	2,6	5m (M8)		85,40	4,00	112M4C	16,4	2193	227		
	Ø310	2,0	2m (M5)	PCS 5	114,35	3,00	100L4C	12,2	2202	98	
			2,5		1Am (M4)	91,70	4,00	112M4C	15,3	2355	111
			1,5		5m (M8)	152,80	2,20	100L4B	9,2	2158	156
1,9			5m (M8)		PCS 10	118,60	3,00	100L4C	11,8	2284	157
2,4		5m (M8)	95,40	4,00		112M4C	14,7	2450	169		
3,0		4m (M7)	75,00	5,50		132M4B	18,7	2648	199		
1,4		5m (M8)	168,30	2,20		100L4B	8,3	2377	213		
1,7		5m (M8)	PCS 20	132,60	3,00	100L4C	10,6	2554	214		
2,7		5m (M8)		85,40	4,00	112M4C	16,4	2193	227		
Ø320		2,6	1Am (M4)	PCS 5	91,70	4,00	112M4C	15,3	2355	111	
			1,5		4m (M7)	152,80	3,00	100L4C	9,2	2943	157
			2,0		5m (M8)	PCS 10	118,60	3,00	100L4C	11,8	2284
	2,5		5m (M8)		95,40		4,00	112M4C	14,7	2450	169
	3,1	4m (M7)	75,00	5,50	132M4B		18,7	2648	199		
	1,4	5m (M8)	168,30	2,20	100L4B		8,3	2377	213		
	1,8	5m (M8)	PCS 20	132,60	3,00	100L4C	10,6	2554	214		
	2,1	5m (M8)		109,30	4,00	112M4C	12,8	2807	227		
	2,7	5m (M8)		85,40	5,50	132M4B	16,4	3016	256		





8 t

 8 t	D _T [mm]	V _h [m/min]	FEM (ISO)	Tip / Type / Typ	i _{ges}	P ₁ [kW]	IE2 - IE3 MOTOR	n ₂ (n1:1400) [r.p.m]	M ₂ [Nm]	 Kg ~	 mm		
8 t	Ø330	2,6	1Am (M4)	PCS 5	91,70	4,00	112M4C	15,3	2355	111	460		
		1,6	4m (M7)	PCS 10	152,80	3,00	100L4C	9,2	2943	157	462		
		2,0	4m (M7)		118,60	4,00	112M4C	11,8	3046	169			
		2,5	5m (M8)		95,40	4,00	112M4C	14,7	2450	169			
	3,2	4m (M7)	75,00		5,50	132M4B	18,7	2648	199				
	Ø340	Ø340	1,4	5m (M8)	PCS 20	168,30	2,20	100L4B	8,3	2377	213	464	
			1,8	5m (M8)		132,60	3,00	100L4C	10,6	2554	214		
			2,2	5m (M8)		109,30	4,00	112M4C	12,8	2807	227		
			2,8	5m (M8)		85,40	5,50	132M4B	16,4	3016	256		
	Ø350	Ø350	1,6	4m (M7)	PCS 10	152,80	3,00	100L4C	9,2	2943	157	462	
			2,1	4m (M7)		118,60	4,00	112M4C	11,8	3046	169		
			2,6	5m (M8)		95,40	4,00	112M4C	14,7	2450	169		
			3,3	4m (M7)		75,00	5,50	132M4B	18,7	2648	199		
	Ø350	Ø350	1,5	5m (M8)	PCS 20	168,30	2,20	100L4B	8,3	2377	213	464	
			1,9	5m (M8)		132,60	3,00	100L4C	10,6	2554	214		
			2,3	5m (M8)		109,30	4,00	112M4C	12,8	2807	227		
			2,9	5m (M8)		85,40	5,50	132M4B	16,4	3016	256		
	Ø360	Ø360	1,7	4m (M7)	PCS 10	152,80	3,00	100L4C	9,2	2943	157	462	
			2,2	4m (M7)		118,60	4,00	112M4C	11,8	3046	169		
			2,7	5m (M8)		95,40	4,00	112M4C	14,7	2450	169		
			3,4	4m (M7)		75,00	5,50	132M4B	18,7	2648	199		
	Ø360	Ø360	1,5	5m (M8)	PCS 20	168,30	3,00	100L4C	8,3	3242	214	464	
			1,9	5m (M8)		132,60	3,00	100L4C	10,6	2554	214		
			2,3	5m (M8)		109,30	4,00	112M4C	12,8	2807	227		
3,0			5m (M8)	85,40		5,50	132M4B	16,4	3016	256			
Ø360	Ø360	1,7	4m (M7)	PCS 10	152,80	3,00	100L4C	9,2	2943	157	462		
		2,2	4m (M7)		118,60	4,00	112M4C	11,8	3046	169			
		2,8	3m (M6)		95,40	5,50	132M4B	14,7	3369	199			
		3,5	4m (M7)		75,00	5,50	132M4B	18,7	2648	199			
Ø360	Ø360	1,6	5m (M8)	PCS 20	168,30	3,00	100L4C	8,3	3242	214	464		
		2,0	5m (M8)		132,60	3,00	100L4C	10,6	2554	214			
		2,4	5m (M8)		109,30	4,00	112M4C	12,8	2807	227			
		3,1	5m (M8)		85,40	5,50	132M4B	16,4	3016	256			
Ø380	Ø380	1,8	4m (M7)	PCS 10	152,80	3,00	100L4C	9,2	2943	157	462		
		2,3	4m (M7)		118,60	4,00	112M4C	11,8	3046	169			
		2,9	3m (M6)		95,40	5,50	132M4B	14,7	3369	199			
		3,7	3m (M6)		75,00	7,50	132M4C	18,7	3611	204			
Ø380	Ø380	1,7	5m (M8)	PCS 20	168,30	3,00	100L4C	8,3	3242	214	464		
		2,1	5m (M8)		132,60	4,00	112M4C	10,6	3405	227			
		2,5	5m (M8)		109,30	4,00	112M4C	12,8	2807	227			
		3,3	5m (M8)		85,40	5,50	132M4B	16,4	3016	256			
Ø400	Ø400	1,9	4m (M7)	PCS 10	152,80	3,00	100L4C	9,2	2943	157	462		
		2,5	4m (M7)		118,60	4,00	112M4C	11,8	3046	169			
		1,7	5m (M8)		PCS 20	168,30	3,00	100L4C	8,3	3242		214	
		2,2	5m (M8)			132,60	4,00	112M4C	10,6	3405		227	
2,7	5m (M8)	109,30	4,00	112M4C		12,8	2807	227					
3,4	5m (M8)	85,40	5,50	132M4B		16,4	3016	256					
Ø420	Ø420	2,0	4m (M7)	PCS 10	152,80	3,00	100L4C	9,2	2943	157	462		
		2,6	4m (M7)		118,60	4,00	112M4C	11,8	3046	169			
		1,8	5m (M8)		PCS 20	168,30	3,00	100L4C	8,3	3242		214	
		2,3	5m (M8)			132,60	4,00	112M4C	10,6	3405		227	
2,8	5m (M8)	109,30	5,50	132M4B		12,8	3860	256					
3,6	5m (M8)	85,40	5,50	132M4B		16,4	3016	256					
Ø420	Ø420	2,8	5m (M8)	PCS 25	110,80	5,50	132M4B	12,6	3913	291	466		
		Ø440	2,1	3m (M6)	PCS 10	152,80	4,00	112M4C	9,2	3924	169	462	
			Ø440	1,9	5m (M8)	PCS 20	168,30	3,00	100L4C	8,3	3242	214	464
				2,4	5m (M8)		132,60	4,00	112M4C	10,6	3405	227	
3,0	5m (M8)			109,30	5,50		132M4B	12,8	3860	256			
3,8	4m (M7)	85,40		7,50	132M4C		16,4	4112	261				





8 - 10 t

 t	D_T [mm]	V_h [m/min]	FEM (ISO)	Tip / Type / Typ	i_{ges}	P₁ [kW]	IE2 - IE3 MOTOR	n₂ (n1:1400) [r.p.m]	M₂ [Nm]	Kg ~	 mm
8 t	Ø440	1,5	5m (M8)	PCS 25	215,80	3,00	100L4C	6,5	4156	249	466
		2,9	5m (M8)			5,50	132M4B	12,6	3913	291	
	Ø450	2,0 2,5 3,0 3,9	5m (M8)	PCS 20	168,30	3,00	100L4C	8,3	3242	214	464
			5m (M8)			4,00	112M4C	10,6	3405	227	
			5m (M8)			5,50	132M4B	12,8	3860	256	
			4m (M7)			7,50	132M4C	16,4	4112	261	
	Ø480	1,5 3,0	5m (M8)	PCS 25	215,80	3,00	100L4C	6,5	4156	249	466
			5m (M8)			5,50	132M4B	12,6	3913	291	
	Ø480	2,1 2,7 3,2 4,1	4m (M7)	PCS 20	168,30	4,00	112M4C	8,3	4322	227	464
			5m (M8)			4,00	112M4C	10,6	3405	227	
			5m (M8)			5,50	132M4B	12,8	3860	256	
			4m (M7)			7,50	132M4C	16,4	4112	261	
Ø500	1,6 3,2	5m (M8)	PCS 25	215,80	3,00	100L4C	6,5	4156	249	466	
		5m (M8)			5,50	132M4B	12,6	3913	291		
Ø500	2,2 1,7 2,1 3,3	4m (M7)	PCS 20	168,30	4,00	112M4C	8,3	4322	227	464	
		5m (M8)			3,00	100L4C	6,5	4156	249		
		5m (M8)			4,00	112M4C	8,0	4481	261		
Ø520	2,1 3,3	5m (M8)	PCS 25	174,50	4,00	112M4C	8,0	4481	261	466	
		5m (M8)			5,50	132M4B	12,6	3913	291		
10 t	Ø150	1,0	3m (M6)	PCS 5	114,35	2,20	100L4B	12,2	1615	97	460
		1,2	3m (M6)			3,00	100L4C	15,3	1766	98	
		1,5	4m (M7)			3,00	100L4C	18,5	1456	98	
		1,8	4m (M7)			4,00	112M4C	23,0	1561	111	
		2,2	3m (M6)			5,50	132M4B	27,9	1769	141	
	Ø160	1,0 1,3 1,6 1,9 2,3	3m (M6)	PCS 5	114,35	2,20	100L4B	12,2	1615	97	460
			3m (M6)			3,00	100L4C	15,3	1766	98	
			4m (M7)			3,00	100L4C	18,5	1456	98	
			4m (M7)			4,00	112M4C	23,0	1561	111	
			3m (M6)			5,50	132M4B	27,9	1769	141	
	Ø160	1,0 1,2 1,6	5m (M8)	PCS 10	118,60	2,20	100L4B	11,8	1675	156	462
			5m (M8)			3,00	100L4C	14,7	1837	157	
5m (M8)			3,00			100L4C	18,7	1445	157		
Ø170	1,1 1,4 1,6 2,0 2,5	3m (M6)	PCS 5	114,35	2,20	100L4B	12,2	1615	97	460	
		3m (M6)			3,00	100L4C	15,3	1766	98		
		3m (M6)			4,00	112M4C	18,5	1941	111		
		4m (M7)			4,00	112M4C	23,0	1561	111		
		3m (M6)			5,50	132M4B	27,9	1769	141		
Ø170	0,8 1,1 1,3 1,7	5m (M8)	PCS 10	152,80	2,20	100L4B	9,2	2158	156	462	
		5m (M8)			2,20	100L4B	11,8	1675	156		
		5m (M8)			3,00	100L4C	14,7	1837	157		
		5m (M8)			4,00	112M4C	18,7	1926	169		
Ø180	1,2 1,4 1,7 2,2 2,6	3m (M6)	PCS 5	114,35	2,20	100L4B	12,2	1615	97	460	
		3m (M6)			3,00	100L4C	15,3	1766	98		
		3m (M6)			4,00	112M4C	18,5	1941	111		
		2m (M5)			5,50	132M4B	23,0	2147	141		
		3m (M6)			5,50	132M4B	27,9	1769	141		
Ø180	0,9 1,1 1,4 1,8	5m (M8)	PCS 10	152,80	2,20	100L4B	9,2	2158	156	462	
		5m (M8)			2,20	100L4B	11,8	1675	156		
		5m (M8)			3,00	100L4C	14,7	1837	157		
		5m (M8)			4,00	112M4C	18,7	1926	169		
Ø190	1,2 1,5 1,8 2,3 2,8	2m (M5)	PCS 5	114,35	3,00	100L4C	12,2	2202	98	460	
		3m (M6)			3,00	100L4C	15,3	1766	98		
		3m (M6)			4,00	112M4C	18,5	1941	111		
		2m (M5)			5,50	132M4B	23,0	2147	141		
		3m (M6)			5,50	132M4B	27,9	1769	141		
Ø190	0,9 1,2 1,5 1,9	5m (M8)	PCS 10	152,80	2,20	100L4B	9,2	2158	156	462	
		5m (M8)			2,20	100L4B	11,8	1675	156		
		5m (M8)			3,00	100L4C	14,7	1837	157		
		5m (M8)			4,00	112M4C	18,7	1926	169		





10 t

 10 t	D _T [mm]	V _h [m/min]	FEM (ISO)	Tip / Type / Typ	i _{ges}	P ₁ [kW]	IE2 - IE3 MOTOR	n ₂ (n1:1400) [r.p.m]	M ₂ [Nm]	 Kg ~	 mm	
10 t	Ø200	1,3	2m (M5)	PCS 5	114,35	3,00	100L4C	12,2	2202	98	460	
		1,6	3m (M6)		91,70	3,00	100L4C	15,3	1766	98		
		1,9	3m (M6)		75,60	4,00	112M4C	18,5	1941	111		
		2,4	2m (M5)		60,80	5,50	132M4B	23,0	2147	141		
		2,9	3m (M6)		50,10	5,50	132M4B	27,9	1769	141		
	Ø200	1,0	5m (M8)	PCS 10	152,80	2,20	100L4B	9,2	2158	156	462	
		1,2	5m (M8)		118,60	3,00	100L4C	11,8	2284	157		
		1,5	5m (M8)		95,40	3,00	100L4C	14,7	1837	157		
		2,0	5m (M8)		75,00	4,00	112M4C	18,7	1926	169		
	Ø200	0,9	5m (M8)	PCS 20	168,30	2,20	100L4B	8,3	2377	213	464	
		1,7	5m (M8)		85,40	4,00	112M4C	16,4	2193	227		
	Ø210	Ø210	1,3	2m (M5)	PCS 5	114,35	3,00	100L4C	12,2	2202	98	460
			1,7	1Am (M4)		91,70	4,00	112M4C	15,3	2355	111	
			2,0	3m (M6)		75,60	4,00	112M4C	18,5	1941	111	
			2,5	2m (M5)		60,80	5,50	132M4B	23,0	2147	141	
Ø210		1,0	5m (M8)	PCS 10	152,80	2,20	100L4B	9,2	2158	156	462	
		1,3	5m (M8)		118,60	3,00	100L4C	11,8	2284	157		
		1,6	5m (M8)		95,40	3,00	100L4C	14,7	1837	157		
Ø210		2,1	5m (M8)	PCS 20	75,00	4,00	112M4C	18,7	1926	169	464	
		0,9	5m (M8)		168,30	2,20	100L4B	8,3	2377	213		
Ø210	1,8	5m (M8)	PCS 20	85,40	4,00	112M4C	16,4	2193	227	464		
	1,4	2m (M5)		PCS 5	114,35	3,00	100L4C	12,2	2202		98	460
1,8	1Am (M4)	91,70	4,00		112M4C	15,3	2355	111				
2,1	3m (M6)	75,60	4,00		112M4C	18,5	1941	111				
2,7	2m (M5)	60,80	5,50		132M4B	23,0	2147	141				
Ø220	Ø220	1,1	5m (M8)	PCS 10	152,80	2,20	100L4B	9,2	2158	156	462	
		1,4	5m (M8)		118,60	3,00	100L4C	11,8	2284	157		
		1,7	5m (M8)		95,40	4,00	112M4C	14,7	2450	169		
	Ø220	2,2	5m (M8)	PCS 20	75,00	4,00	112M4C	18,7	1926	169	464	
1,0		5m (M8)	168,30		2,20	100L4B	8,3	2377	213			
Ø220	1,2	5m (M8)	PCS 20	132,60	3,00	100L4C	10,6	2554	214	464		
	1,9	5m (M8)		85,40	4,00	112M4C	16,4	2193	227			
Ø230	Ø230	1,5	2m (M5)	PCS 5	114,35	3,00	100L4C	12,2	2202	98	460	
		1,8	1Am (M4)		91,70	4,00	112M4C	15,3	2355	111		
		2,8	2m (M5)		60,80	5,50	132M4B	23,0	2147	141		
	Ø230	1,1	5m (M8)	PCS 10	152,80	2,20	100L4B	9,2	2158	156	462	
		1,4	5m (M8)		118,60	3,00	100L4C	11,8	2284	157		
		1,8	5m (M8)		95,40	4,00	112M4C	14,7	2450	169		
		2,2	4m (M7)		75,00	5,50	132M4B	18,7	2648	199		
	Ø230	1,0	5m (M8)	PCS 20	168,30	2,20	100L4B	8,3	2377	213	464	
		1,3	5m (M8)		132,60	3,00	100L4C	10,6	2554	214		
2,0		5m (M8)	85,40		4,00	112M4C	16,4	2193	227			
Ø240	Ø240	1,5	2m (M5)	PCS 5	114,35	3,00	100L4C	12,2	2202	98	460	
		1,9	1Am (M4)		91,70	4,00	112M4C	15,3	2355	111		
		2,9	2m (M5)		60,80	5,50	132M4B	23,0	2147	141		
	Ø240	1,2	5m (M8)	PCS 10	152,80	2,20	100L4B	9,2	2158	156	462	
		1,5	5m (M8)		118,60	3,00	100L4C	11,8	2284	157		
		1,8	5m (M8)		95,40	4,00	112M4C	14,7	2450	169		
		2,3	4m (M7)		75,00	5,50	132M4B	18,7	2648	199		
	Ø240	1,0	5m (M8)	PCS 20	168,30	2,20	100L4B	8,3	2377	213	464	
		1,3	5m (M8)		132,60	3,00	100L4C	10,6	2554	214		
2,1		5m (M8)	85,40		4,00	112M4C	16,4	2193	227			
Ø250	Ø250	1,6	2m (M5)	PCS 5	114,35	3,00	100L4C	12,2	2202	98	460	
		2,0	1Am (M4)		91,70	4,00	112M4C	15,3	2355	111		
	Ø250	1,2	4m (M7)	PCS 10	152,80	3,00	100L4C	9,2	2943	157	462	
		1,5	5m (M8)		118,60	3,00	100L4C	11,8	2284	157		
		1,9	5m (M8)		95,40	4,00	112M4C	14,7	2450	169		
Ø250	2,4	4m (M7)	PCS 10	75,00	5,50	132M4B	18,7	2648	199	462		





10 t

 10 t	D _T [mm]	V _h [m/min]	FEM (ISO)	Tip / Type / Typ	i _{ges}	P ₁ [kW]	IE2 - IE3 MOTOR	n ₂ (n1:1400) [r.p.m]	M ₂ [Nm]	 Kg ~	 mm
10 t	Ø250	1,1	5m (M8)	PCS 20	168,30	2,20	100L4B	8,3	2377	213	464
		1,4	5m (M8)			3,00	100L4C	10,6	2554	214	
		1,7	5m (M8)			4,00	112M4C	12,8	2807	227	
		2,1	5m (M8)			4,00	112M4C	16,4	2193	227	
10 t	Ø260	2,1	1Am (M4)	PCS 5	91,70	4,00	112M4C	15,3	2355	111	460
		1,2	4m (M7)	PCS 10	152,80	3,00	100L4C	9,2	2943	157	462
		1,6	5m (M8)			3,00	100L4C	11,8	2284	157	
		2,0	5m (M8)			4,00	112M4C	14,7	2450	169	
		2,5	4m (M7)			5,50	132M4B	18,7	2648	199	
1,1	5m (M8)	PCS 20	168,30	2,20	100L4B	8,3	2377	213	464		
1,4	5m (M8)				3,00	100L4C	10,6	2554		214	
1,7	5m (M8)				4,00	112M4C	12,8	2807		227	
2,2	5m (M8)				5,50	132M4B	16,4	3016		256	
10 t	Ø270	1,3	4m (M7)	PCS 10	152,80	3,00	100L4C	9,2	2943	157	462
		1,7	4m (M7)			4,00	112M4C	11,8	3046	169	
		2,1	5m (M8)			4,00	112M4C	14,7	2450	169	
		2,6	4m (M7)			5,50	132M4B	18,7	2648	199	
		1,2	5m (M8)	PCS 20	168,30	2,20	100L4B	8,3	2377	213	464
1,5	5m (M8)	3,00	100L4C				10,6	2554	214		
1,8	5m (M8)	4,00	112M4C				12,8	2807	227		
2,3	5m (M8)	5,50	132M4B				16,4	3016	256		
10 t	Ø280	1,3	4m (M7)	PCS 10	152,80	3,00	100L4C	9,2	2943	157	462
		1,7	4m (M7)			4,00	112M4C	11,8	3046	169	
		2,2	5m (M8)			4,00	112M4C	14,7	2450	169	
		2,7	4m (M7)			5,50	132M4B	18,7	2648	199	
		1,2	5m (M8)	PCS 20	168,30	3,00	100L4C	8,3	3242	214	464
1,5	5m (M8)	3,00	100L4C				10,6	2554	214		
1,9	5m (M8)	4,00	112M4C				12,8	2807	227		
2,4	5m (M8)	5,50	132M4B				16,4	3016	256		
10 t	Ø290	1,3	4m (M7)	PCS 10	152,80	3,00	100L4C	9,2	2943	157	462
		1,7	4m (M7)			4,00	112M4C	11,8	3046	169	
		2,2	3m (M6)			5,50	132M4B	14,7	3369	199	
		2,8	4m (M7)			5,50	132M4B	18,7	2648	199	
		1,3	5m (M8)	PCS 20	168,30	3,00	100L4C	8,3	3242	214	464
1,6	5m (M8)	3,00	100L4C				10,6	2554	214		
1,9	5m (M8)	4,00	112M4C				12,8	2807	227		
2,5	5m (M8)	5,50	132M4B				16,4	3016	256		
10 t	Ø300	1,4	4m (M7)	PCS 10	152,80	3,00	100L4C	9,2	2943	157	462
		1,9	4m (M7)			4,00	112M4C	11,8	3046	169	
		2,3	3m (M6)			5,50	132M4B	14,7	3369	199	
		2,9	4m (M7)			5,50	132M4B	18,7	2648	199	
		1,3	5m (M8)	PCS 20	168,30	3,00	100L4C	8,3	3242	214	464
1,7	5m (M8)	4,00	112M4C				10,6	3405	227		
2,0	5m (M8)	4,00	112M4C				12,8	2807	227		
2,6	5m (M8)	5,50	132M4B				16,4	3016	256		
10 t	Ø310	1,4	4m (M7)	PCS 10	152,80	3,00	100L4C	9,2	2943	157	462
		1,9	4m (M7)			4,00	112M4C	11,8	3046	169	
		2,4	3m (M6)			5,50	132M4B	14,7	3369	199	
		3,0	3m (M6)			7,50	132M4C	18,7	3611	204	
		1,3	5m (M8)	PCS 20	168,30	3,00	100L4C	8,3	3242	214	464
1,7	5m (M8)	4,00	112M4C				10,6	3405	227		
2,1	5m (M8)	4,00	112M4C				12,8	2807	227		
2,7	5m (M8)	5,50	132M4B				16,4	3016	256		
10 t	Ø320	1,5	4m (M7)	PCS 10	152,80	3,00	100L4C	9,2	2943	157	462
		2,0	4m (M7)			4,00	112M4C	11,8	3046	169	
		2,5	3m (M6)			5,50	132M4B	14,7	3369	199	
		3,1	3m (M6)			7,50	132M4C	18,7	3611	204	
		1,4	5m (M8)	PCS 20	168,30	3,00	100L4C	8,3	3242	214	464
1,8	5m (M8)	4,00	112M4C				10,6	3405	227		
2,1	5m (M8)	4,00	112M4C				12,8	2807	227		
2,7	5m (M8)	5,50	132M4B				16,4	3016	256		





10 t

 10 t	D _T [mm]	V _h [m/min]	FEM (ISO)	Tip / Type / Typ	i _{ges}	P ₁ [kW]	IE2 - IE3 MOTOR	n ₂ (n1:1400) [r.p.m]	M ₂ [Nm]	 Kg ~	 mm				
10 t	Ø330	1,6	4m (M7)	PCS 10	152,80	3,00	100L4C	9,2	2943	157	462				
		2,0	4m (M7)			4,00	112M4C	11,8	3046						
		2,5	3m (M6)			5,50	132M4B	14,7	3369						
		3,2	3m (M6)			7,50	132M4C	18,7	3611						
	Ø330	1,4	5m (M8)	PCS 20	168,30	3,00	100L4C	8,3	3242	214	464				
		1,8	5m (M8)			4,00	112M4C	10,6	3405						
		2,2	5m (M8)			5,50	132M4B	12,8	3860						
		2,8	5m (M8)			7,50	132M4B	16,4	3016						
	Ø330	2,2	5m (M8)	PCS 25	110,80	5,50	132M4B	12,6	3913	291	466				
		Ø340	1,6	3m (M6)	PCS 10	152,80	4,00	112M4C	9,2	3924	169	462			
			2,1	4m (M7)			4,00	112M4C	11,8	3046					
			2,6	3m (M6)			5,50	132M4B	14,7	3369					
	3,3		3m (M6)	7,50			132M4C	18,7	3611						
	Ø340	1,5	5m (M8)	PCS 20	168,30	3,00	100L4C	8,3	3242	214	464				
		1,9	5m (M8)			4,00	112M4C	10,6	3405						
		2,3	5m (M8)			5,50	132M4B	12,8	3860						
		2,9	5m (M8)			7,50	132M4B	16,4	3016						
	Ø340	2,2	5m (M8)	PCS 25	110,80	5,50	132M4B	12,6	3913	291	466				
		Ø350	1,7	3m (M6)	PCS 10	152,80	4,00	112M4C	9,2	3924	169	462			
			2,2	2m (M5)			5,50	132M4B	11,8	4188					
			2,7	3m (M6)			5,50	132M4B	14,7	3369					
	3,4		3m (M6)	7,50			132M4C	18,7	3611						
	Ø350	1,5	5m (M8)	PCS 20	168,30	3,00	100L4C	8,3	3242	214	464				
		1,9	5m (M8)			4,00	112M4C	10,6	3405						
2,3		5m (M8)	5,50			132M4B	12,8	3860							
3,0		4m (M7)	7,50			132M4C	16,4	4112							
Ø350	2,3	5m (M8)	PCS 25	110,80	5,50	132M4B	12,6	3913	291	466					
	Ø360	1,7	3m (M6)	PCS 10	152,80	4,00	112M4C	9,2	3924	169	462				
		2,2	2m (M5)			5,50	132M4B	11,8	4188						
		2,8	3m (M6)			5,50	132M4B	14,7	3369						
3,5		3m (M6)	7,50			132M4C	18,7	3611							
Ø360	1,6	5m (M8)	PCS 20	168,30	3,00	100L4C	8,3	3242	214	464					
	2,0	5m (M8)			4,00	112M4C	10,6	3405							
	2,4	5m (M8)			5,50	132M4B	12,8	3860							
	3,1	4m (M7)			7,50	132M4C	16,4	4112							
Ø360	1,2	5m (M8)	PCS 25	215,80	3,00	100L4C	6,5	4156	249	466					
	2,4	5m (M8)			5,50	132M4B	12,6	3913							
	Ø380	1,8			3m (M6)	PCS 10	152,80	4,00			112M4C	9,2	3924	169	462
		2,3			2m (M5)			5,50			132M4B	11,8	4188		
2,9		3m (M6)	5,50	132M4B	14,7			3369							
3,7		3m (M6)	7,50	132M4C	18,7			3611							
Ø380	1,7	4m (M7)	PCS 20	168,30	4,00	112M4C	8,3	4322	227	464					
	2,1	5m (M8)			4,00	112M4C	10,6	3405							
	2,5	5m (M8)			5,50	132M4B	12,8	3860							
	3,3	4m (M7)			7,50	132M4C	16,4	4112							
Ø380	1,3	5m (M8)	PCS 25	215,80	3,00	100L4C	6,5	4156	249	466					
	2,5	5m (M8)			5,50	132M4B	12,6	3913							
	Ø400	1,9			3m (M6)	PCS 10	152,80	4,00			112M4C	9,2	3924	169	462
		1,7			4m (M7)			PCS 20			168,30	4,00	112M4C		
2,2		4m (M7)	5,50	132M4B	10,6				4682						
2,7		5m (M8)	5,50	132M4B	12,8				3860						
Ø400	3,4	4m (M7)	7,50	132M4C	16,4	4112	261		464						
	1,4	5m (M8)	PCS 25	215,80	3,00	100L4C	6,5	4156	249	466					
	1,7	5m (M8)			4,00	112M4C	8,0	4481							
	2,6	5m (M8)			5,50	132M4B	12,6	3913							
2,6	5m (M8)	5,50			132M4B	12,6	3913								
Ø420	2,0	3m (M6)	PCS 10	152,80	4,00	112M4C	9,2	3924	169	462					





10 - 12,5 t

 t	D _T [mm]	V _h [m/min]	FEM (ISO)	Tip / Type / Typ	i _{ges}	P ₁ [kW]	IE2 - IE3 MOTOR	n ₂ (n1:1400) [r.p.m]	M ₂ [Nm]	 Kg ~	 mm
10 t	Ø420	1,8	4m (M7)	PCS 20	168,30	4,00	112M4C	8,3	4322	227	464
		2,3	4m (M7)		132,60	5,50	132M4B	10,6	4682	256	
		2,8	5m (M8)		109,30	5,50	132M4B	12,8	3860	256	
		2,8	4m (M7)		109,30	7,50	132M4C	12,8	5263	256	
		3,6	4m (M7)		85,40	7,50	132M4C	16,4	4112	261	
		1,4	5m (M8)	PCS 25	215,80	3,00	100L4C	6,5	4156	249	
		1,8	5m (M8)		174,50	4,00	112M4C	8,0	4481	261	
		2,2	5m (M8)		138,30	5,50	132M4B	10,1	4884	291	
		2,8	5m (M8)		110,80	5,50	132M4B	12,6	3913	291	
	Ø440	2,1	3m (M6)	PCS 10	152,80	4,00	112M4C	9,2	3924	169	462
		1,9	4m (M7)	PCS 20	168,30	4,00	112M4C	8,3	4322	227	464
		2,4	4m (M7)		132,60	5,50	132M4B	10,6	4682	256	
		3,0	5m (M8)		109,30	5,50	132M4B	12,8	3860	256	
		3,8	4m (M7)		85,40	7,50	132M4C	16,4	4112	261	
		1,5	5m (M8)	PCS 25	215,80	3,00	100L4C	6,5	4156	249	
		1,8	5m (M8)		174,50	4,00	112M4C	8,0	4481	261	
		2,3	5m (M8)		138,30	5,50	132M4B	10,1	4884	291	
		2,9	5m (M8)		110,80	5,50	132M4B	12,6	3913	291	
	Ø450	2,0	4m (M7)	PCS 20	168,30	4,00	112M4C	8,3	4322	227	464
		2,5	4m (M7)		132,60	5,50	132M4B	10,6	4682	256	
		3,0	4m (M7)		109,30	7,50	132M4C	12,8	5263	261	
3,9		4m (M7)	85,40		7,50	132M4C	16,4	4112	261		
1,5		5m (M8)	PCS 25	215,80	3,00	100L4C	6,5	4156	249		
1,9		5m (M8)		174,50	4,00	112M4C	8,0	4481	261		
2,4		5m (M8)		138,30	5,50	132M4B	10,1	4884	291		
3,0		5m (M8)		110,80	7,50	132M4C	12,6	5335	296		
Ø480	2,1	4m (M7)	PCS 20	168,30	4,00	112M4C	8,3	4322	227	464	
	2,7	4m (M7)		132,60	5,50	132M4B	10,6	4682	256		
	3,2	4m (M7)		109,30	7,50	132M4C	12,8	5263	261		
	4,1	4m (M7)		85,40	9,20	132M4	16,4	5044	261		
	1,6	5m (M8)	PCS 25	215,80	4,00	112M4C	6,5	5542	261		
	2,0	5m (M8)		174,50	4,00	112M4C	8,0	4481	261		
	2,5	5m (M8)		138,30	5,50	132M4B	10,1	4884	291		
	3,2	5m (M8)		110,80	7,50	132M4C	12,6	5335	296		
Ø500	1,7	5m (M8)	PCS 25	215,80	4,00	112M4C	6,5	5542	261	466	
	2,1	5m (M8)		174,50	4,00	112M4C	8,0	4481	261		
	2,7	5m (M8)		138,30	5,50	132M4B	10,1	4884	291		
	3,3	5m (M8)		110,80	7,50	132M4C	12,6	5335	296		
12,5 t	Ø150	1,0	2m (M5)	PCS 5	114,35	3,00	100L4C	12,2	2202	98	460
		1,2	3m (M6)		91,70	3,00	100L4C	15,3	1766	98	
		1,5	3m (M6)		75,60	4,00	112M4C	18,5	1941	111	
		1,8	2m (M5)		60,80	5,50	132M4B	23,0	2147	141	
		2,2	3m (M6)		50,10	5,50	132M4B	27,9	1769	141	
	Ø160	1,0	2m (M5)	PCS 5	114,35	3,00	100L4C	12,2	2202	98	460
		1,3	3m (M6)		91,70	3,00	100L4C	15,3	1766	98	
		1,6	3m (M6)		75,60	4,00	112M4C	18,5	1941	111	
		1,9	2m (M5)		60,80	5,50	132M4B	23,0	2147	141	
		2,3	3m (M6)		50,10	5,50	132M4B	27,9	1769	141	
		0,8	5m (M8)	PCS 10	152,80	2,20	100L4B	9,2	2158	156	
		1,0	5m (M8)		118,60	3,00	100L4C	11,8	2284	157	
		1,2	5m (M8)		95,40	3,00	100L4C	14,7	1837	157	
		1,6	5m (M8)		75,00	4,00	112M4C	18,7	1926	169	
	Ø170	1,1	2m (M5)	PCS 5	114,35	3,00	100L4C	12,2	2202	98	460
		1,4	1Am (M4)		91,70	4,00	112M4C	15,3	2355	111	
		1,6	3m (M6)		75,60	4,00	112M4C	18,5	1941	111	
		2,0	2m (M5)		60,80	5,50	132M4B	23,0	2147	141	
		0,8	5m (M8)	PCS 10	152,80	2,20	100L4B	9,2	2158	156	
		1,1	5m (M8)		118,60	3,00	100L4C	11,8	2284	157	
		1,3	5m (M8)		95,40	4,00	112M4C	14,7	2450	169	
		1,7	5m (M8)		75,00	4,00	112M4C	18,7	1926	169	





12,5 t

 12,5 t	D _T [mm]	V _h [m/min]	FEM (ISO)	Tip / Type / Typ	i _{ges}	P ₁ [kW]	IE2 - IE3 MOTOR	n ₂ (n1:1400) [r.p.m]	M ₂ [Nm]	 Kg ~	 mm	
12,5 t	Ø180	1,2	2m (M5)	PCS 5	114,35	3,00	100L4C	12,2	2202	98	460	
		1,4	1Am (M4)		91,70	4,00	112M4C	15,3	2355	111		
		2,2	2m (M5)		60,80	5,50	132M4B	23,0	2147	141		
		0,9	5m (M8)	PCS 10	152,80	2,20	100L4B	9,2	2158	156		462
		1,1	5m (M8)		118,60	3,00	100L4C	11,8	2284	157		
		1,4	5m (M8)		95,40	4,00	112M4C	14,7	2450	169		
	1,8	4m (M7)	75,00		5,50	132M4B	18,7	2648	199			
	Ø190	1,2	2m (M5)	PCS 5	114,35	3,00	100L4C	12,2	2202	98	460	
		1,5	1Am (M4)		91,70	4,00	112M4C	15,3	2355	111		
		2,3	2m (M5)		60,80	5,50	132M4B	23,0	2147	141		
		0,9	5m (M8)	PCS 10	152,80	2,20	100L4B	9,2	2158	156		462
		1,2	5m (M8)		118,60	3,00	100L4C	11,8	2284	157		
		1,5	5m (M8)		95,40	4,00	112M4C	14,7	2450	169		
	1,9	4m (M7)	75,00		5,50	132M4B	18,7	2648	199			
	Ø200	1,3	2m (M5)	PCS 5	114,35	3,00	100L4C	12,2	2202	98	460	
		1,6	1Am (M4)		91,70	4,00	112M4C	15,3	2355	111		
		1,0	4m (M7)	PCS 10	152,80	3,00	100L4C	9,2	2943	157		462
		1,2	5m (M8)		118,60	3,00	100L4C	11,8	2284	157		
		1,5	5m (M8)		95,40	4,00	112M4C	14,7	2450	169		
		2,0	4m (M7)		75,00	5,50	132M4B	18,7	2648	199		
	0,9	5m (M8)	PCS 20	168,30	2,20	100L4B	8,3	2377	213	464		
	1,1	5m (M8)		132,60	3,00	100L4C	10,6	2554	214			
	1,3	5m (M8)		109,30	4,00	112M4C	12,8	2807	227			
	1,7	5m (M8)		85,40	4,00	112M4C	16,4	2193	227			
Ø210	1,7	1Am (M4)	PCS 5	91,70	4,00	112M4C	15,3	2355	111		460	
	1,0	4m (M7)	PCS 10	152,80	3,00	100L4C	9,2	2943	157		462	
	1,3	4m (M7)		118,60	4,00	112M4C	11,8	3046	169			
	1,6	5m (M8)		95,40	4,00	112M4C	14,7	2450	169			
	2,1	4m (M7)		75,00	5,50	132M4B	18,7	2648	199			
	0,9	5m (M8)	PCS 20	168,30	2,20	100L4B	8,3	2377	213	464		
1,2	5m (M8)	132,60		3,00	100L4C	10,6	2554	214				
1,4	5m (M8)	109,30		4,00	112M4C	12,8	2807	227				
1,8	5m (M8)	85,40		5,50	132M4B	16,4	3016	256				
Ø220	1,1	4m (M7)	PCS 10	152,80	3,00	100L4C	9,2	2943	157		462	
	1,4	4m (M7)		118,60	4,00	112M4C	11,8	3046	169			
	1,7	5m (M8)		95,40	4,00	112M4C	14,7	2450	169			
	2,2	4m (M7)		75,00	5,50	132M4B	18,7	2648	199			
	1,0	5m (M8)	PCS 20	168,30	3,00	100L4C	8,3	3242	214	464		
	1,2	5m (M8)		132,60	3,00	100L4C	10,6	2554	214			
1,5	5m (M8)	109,30		4,00	112M4C	12,8	2807	227				
1,9	5m (M8)	85,40		5,50	132M4B	16,4	3016	256				
Ø230	1,1	4m (M7)	PCS 10	152,80	3,00	100L4C	9,2	2943	157		462	
	1,4	4m (M7)		118,60	4,00	112M4C	11,8	3046	169			
	1,8	3m (M6)		95,40	5,50	132M4B	14,7	3369	199			
	2,2	4m (M7)		75,00	5,50	132M4B	18,7	2648	199			
	1,0	5m (M8)	PCS 20	168,30	3,00	100L4C	8,3	3242	214	464		
	1,3	5m (M8)		132,60	3,00	100L4C	10,6	2554	214			
1,5	5m (M8)	109,30		4,00	112M4C	12,8	2807	227				
2,0	5m (M8)	85,40		5,50	132M4B	16,4	3016	256				
Ø240	1,2	4m (M7)	PCS 10	152,80	3,00	100L4C	9,2	2943	157		462	
	1,5	4m (M7)		118,60	4,00	112M4C	11,8	3046	169			
	1,8	3m (M6)		95,40	5,50	132M4B	14,7	3369	199			
	2,3	4m (M7)		75,00	5,50	132M4B	18,7	2648	199			
	1,0	5m (M8)	PCS 20	168,30	3,00	100L4C	8,3	3242	214	464		
	1,3	5m (M8)		132,60	4,00	112M4C	10,6	3405	227			
1,6	5m (M8)	109,30		4,00	112M4C	12,8	2807	227				
2,1	5m (M8)	85,40		5,50	132M4B	16,4	3016	256				
Ø250	1,2	4m (M7)	PCS 10	152,80	3,00	100L4C	9,2	2943	157		462	
	1,5	4m (M7)		118,60	4,00	112M4C	11,8	3046	169			
	1,9	3m (M6)		95,40	5,50	132M4B	14,7	3369	199			
	2,4	3m (M6)		75,00	7,50	132M4C	18,7	3611	204			





12,5 t

 12,5 t	D _T [mm]	V _h [m/min]	FEM (ISO)	Tip / Type / Typ	i _{ges}	P ₁ [kW]	IE2 - IE3 MOTOR	n ₂ (n1:1400) [r.p.m]	M ₂ [Nm]	 Kg ~	 mm	
Ø250		1,1	5m (M8)	PCS 20		168,30	100L4C	8,3	3242	214	464	
		1,4	5m (M8)			132,60	112M4C	10,6	3405	227		
		1,7	5m (M8)			109,30	112M4C	12,8	2807	227		
		2,1	5m (M8)			85,40	132M4B	16,4	3016	256		
Ø260		1,2	4m (M7)	PCS 10		152,80	100L4C	9,2	2943	157	462	
		1,6	4m (M7)			118,60	112M4C	11,8	3046	169		
		2,0	3m (M6)			95,40	132M4B	14,7	3369	199		
		2,5	3m (M6)			75,00	132M4C	18,7	3611	204		
		1,1	5m (M8)			PCS 20		168,30	100L4C	8,3		3242
1,4	5m (M8)	132,60	112M4C	10,6	3405			227				
1,7	5m (M8)	109,30	132M4B	12,8	3860			256				
2,2	5m (M8)	85,40	132M4B	16,4	3016			256				
Ø270		1,3	3m (M6)	PCS 10		152,80	112M4C	9,2	3924	169	462	
		1,7	4m (M7)			118,60	112M4C	11,8	3046	169		
		2,1	3m (M6)			95,40	132M4B	14,7	3369	199		
		2,6	3m (M6)			75,00	132M4C	18,7	3611	204		
			1,2	5m (M8)	PCS 20		168,30	100L4C	8,3	3242	214	464
			1,5	5m (M8)			132,60	112M4C	10,6	3405	227	
			1,8	5m (M8)			109,30	132M4B	12,8	3860	256	
			2,3	5m (M8)			85,40	132M4B	16,4	3016	256	
		1,8	5m (M8)	PCS 25		110,80	132M4B	12,6	3913	291	466	
Ø280		1,3	3m (M6)	PCS 10		152,80	112M4C	9,2	3924	169	462	
		1,7	2m (M5)			118,60	132M4B	11,8	4188	199		
		2,2	3m (M6)			95,40	132M4B	14,7	3369	199		
		2,7	3m (M6)			75,00	132M4C	18,7	3611	204		
			1,2	5m (M8)	PCS 20		168,30	100L4C	8,3	3242	214	464
			1,5	5m (M8)			132,60	112M4C	10,6	3405	227	
			1,9	5m (M8)			109,30	132M4B	12,8	3860	256	
			2,4	4m (M7)			85,40	132M4C	16,4	4112	261	
		1,9	5m (M8)	PCS 25		110,80	132M4B	12,6	3913	291	466	
Ø290		1,4	3m (M6)	PCS 10		152,80	112M4C	9,2	3924	169	462	
		1,8	2m (M5)			118,60	132M4B	11,8	4188	199		
		2,2	3m (M6)			95,40	132M4B	14,7	3369	199		
		2,8	3m (M6)			75,00	132M4C	18,7	3611	204		
			1,3	5m (M8)	PCS 20		168,30	100L4C	8,3	3242	214	464
			1,6	5m (M8)			132,60	112M4C	10,6	3405	227	
			1,9	5m (M8)			109,30	132M4B	12,8	3860	256	
			2,5	4m (M7)			85,40	132M4C	16,4	4112	261	
		1,0	5m (M8)	PCS 25		215,80	100L4C	6,5	4156	249	466	
		1,9	5m (M8)			110,80	132M4B	12,6	3913	291		
Ø300		1,4	3m (M6)	PCS 10		152,80	112M4C	9,2	3924	169	462	
		1,9	2m (M5)			118,60	132M4B	11,8	4188	199		
		2,3	3m (M6)			95,40	132M4B	14,7	3369	199		
		2,9	3m (M6)			75,00	132M4C	18,7	3611	204		
			1,3	4m (M7)	PCS 20		168,30	112M4C	8,3	4322	227	464
			1,7	5m (M8)			132,60	112M4C	10,6	3405	227	
			2,0	5m (M8)			109,30	132M4B	12,8	3860	256	
			2,6	4m (M7)			85,40	132M4C	16,4	4112	261	
		1,0	5m (M8)	PCS 25		215,80	100L4C	6,5	4156	249	466	
		2,0	5m (M8)			110,80	132M4B	12,6	3913	291		
Ø310		1,5	3m (M6)	PCS 10		152,80	112M4C	9,2	3924	169	462	
		1,9	2m (M5)			118,60	132M4B	11,8	4188	199		
		2,4	1Am (M4)			95,40	132M4C	14,7	4594	204		
		3,0	3m (M6)			75,00	132M4C	18,7	3611	204		
			1,4	4m (M7)	PCS 20		168,30	112M4C	8,3	4322	227	464
			1,7	5m (M8)			132,60	112M4C	10,6	3405	227	
			2,1	5m (M8)			109,30	132M4B	12,8	3860	256	
			2,7	4m (M7)			85,40	132M4C	16,4	4112	261	
			1,1	5m (M8)	PCS 25		215,80	100L4C	6,5	4156	249	466
			1,3	5m (M8)			174,50	112M4C	8,0	4481	261	
			2,1	5m (M8)			110,80	132M4B	12,6	3913	291	





12,5 t

 12,5 t	D _T [mm]	V _h [m/min]	FEM (ISO)	Tip / Type / Typ	i _{ges}	P ₁ [kW]	IE2 - IE3 MOTOR	n ₂ (n1:1400) [r.p.m]	M ₂ [Nm]	 Kg ~	 mm	
12,5 t	Ø320	1,5	3m (M6)	PCS 10	152,80	4,00	112M4C	9,2	3924	169	462	
		2,0	2m (M5)		118,60	5,50	132M4B	11,8	4188	199		
		2,5	1Am (M4)		95,40	7,50	132M4C	14,7	4594	204		
		3,1	3m (M6)		75,00	7,50	132M4C	18,7	3611	204		
		1,4	4m (M7)	PCS 20	168,30	4,00	112M4C	8,3	4322	227		464
		1,8	4m (M7)		132,60	5,50	132M4B	10,6	4682	256		
		2,1	5m (M8)		109,30	5,50	132M4B	12,8	3860	256		
		2,7	4m (M7)		85,40	7,50	132M4C	16,4	4112	261		
		1,1	5m (M8)	PCS 25	215,80	3,00	100L4C	6,5	4156	249		466
		1,3	5m (M8)		174,50	4,00	112M4C	8,0	4481	261		
		2,1	5m (M8)		110,80	5,50	132M4B	12,6	3913	291		
		Ø330	PCS 10	1,6	3m (M6)	152,80	4,00	112M4C	9,2	3924		169
	2,0			2m (M5)	118,60	5,50	132M4B	11,8	4188	199		
	2,5			1Am (M4)	95,40	7,50	132M4C	14,7	4594	204		
	3,2			2m (M5)	75,00	9,20	132M4	18,7	4430	204		
	PCS 20		1,4	4m (M7)	168,30	4,00	112M4C	8,3	4322	227	464	
			1,8	4m (M7)	132,60	5,50	132M4B	10,6	4682	256		
			2,2	5m (M8)	109,30	5,50	132M4B	12,8	3860	256		
			2,8	4m (M7)	85,40	7,50	132M4C	16,4	4112	261		
	PCS 25		1,1	5m (M8)	215,80	3,00	100L4C	6,5	4156	249	466	
			1,4	5m (M8)	174,50	4,00	112M4C	8,0	4481	261		
			1,7	5m (M8)	138,30	5,50	132M4B	10,1	4884	291		
			2,2	5m (M8)	110,80	5,50	132M4B	12,6	3913	291		
	Ø340	PCS 10	1,6	3m (M6)	152,80	4,00	112M4C	9,2	3924	169	462	
2,1			2m (M5)	118,60	5,50	132M4B	11,8	4188	199			
2,6			1Am (M4)	95,40	7,50	132M4C	14,7	4594	204			
3,3			2m (M5)	75,00	9,20	132M4	18,7	4430	204			
PCS 20		1,5	4m (M7)	168,30	4,00	112M4C	8,3	4322	227	464		
		1,9	4m (M7)	132,60	5,50	132M4B	10,6	4682	256			
		2,3	5m (M8)	109,30	5,50	132M4B	12,8	3860	256			
		2,9	4m (M7)	85,40	7,50	132M4C	16,4	4112	261			
PCS 25		1,2	5m (M8)	215,80	3,00	100L4C	6,5	4156	249	466		
		1,4	5m (M8)	174,50	4,00	112M4C	8,0	4481	261			
		1,8	5m (M8)	138,30	5,50	132M4B	10,1	4884	291			
		2,2	5m (M8)	110,80	5,50	132M4B	12,6	3913	291			
Ø350	PCS 10	1,7	3m (M6)	152,80	4,00	112M4C	9,2	3924	169	462		
		2,2	2m (M5)	118,60	5,50	132M4B	11,8	4188	199			
		2,7	1Am (M4)	95,40	7,50	132M4C	14,7	4594	204			
		3,4	2m (M5)	75,00	9,20	132M4	18,7	4430	204			
	PCS 20	1,5	4m (M7)	168,30	4,00	112M4C	8,3	4322	227	464		
		1,9	4m (M7)	132,60	5,50	132M4B	10,6	4682	256			
		2,3	5m (M8)	109,30	5,50	132M4B	12,8	3860	256			
		3,0	4m (M7)	85,40	7,50	132M4C	16,4	4112	261			
	PCS 25	1,2	5m (M8)	215,80	3,00	100L4C	6,5	4156	249	466		
		1,5	5m (M8)	174,50	4,00	112M4C	8,0	4481	261			
		1,9	5m (M8)	138,30	5,50	132M4B	10,1	4884	291			
		2,3	5m (M8)	110,80	5,50	132M4B	12,6	3913	291			
Ø360	PCS 10	2,2	2m (M5)	118,60	5,50	132M4B	11,8	4188	199	462		
		2,8	1Am (M4)	95,40	7,50	132M4C	14,7	4594	204			
		3,5	2m (M5)	75,00	9,20	132M4	18,7	4430	204			
	PCS 20	1,6	4m (M7)	168,30	4,00	112M4C	8,3	4322	227	464		
		2,0	4m (M7)	132,60	5,50	132M4B	10,6	4682	256			
		2,4	4m (M7)	109,30	7,50	132M4C	12,8	5263	261			
		3,1	4m (M7)	85,40	7,50	132M4C	16,4	4112	261			
	PCS 25	1,2	5m (M8)	215,80	3,00	100L4C	6,5	4156	249	466		
		1,5	5m (M8)	174,50	4,00	112M4C	8,0	4481	261			
		1,9	5m (M8)	138,30	5,50	132M4B	10,1	4884	291			
		2,4	5m (M8)	110,80	7,50	132M4C	12,6	5335	296			
	Ø380	PCS 10	2,3	2m (M5)	118,60	5,50	132M4B	11,8	4188	199	462	
2,9			1Am (M4)	95,40	7,50	132M4C	14,7	4594	204			
3,7			2m (M5)	75,00	9,20	132M4	18,7	4430	204			





12,5 - 16 t

 12,5 t	D_T [mm]	V_h [m/min]	FEM (ISO)	Tip / Type / Typ	i_{ges}	P₁ [kW]	IE2 - IE3 MOTOR	n₂ (n1:1400) [r.p.m]	M₂ [Nm]	Kg ~	 mm	
12,5 t	Ø380	1,7	4m (M7)	PCS 20	168,30	4,00	112M4C	8,3	4322	227	464	
		2,1	4m (M7)		132,60	5,50	132M4B	10,6	4682	256		
		2,5	4m (M7)		109,30	7,50	132M4C	12,8	5263	261		
		3,3	4m (M7)		85,40	9,20	132M4	16,4	5044	261		
		1,3	5m (M8)	PCS 25	215,80	3,00	100L4C	6,5	4156	249		466
		1,6	5m (M8)		174,50	4,00	112M4C	8,0	4481	261		
		2,0	5m (M8)		138,30	5,50	132M4B	10,1	4884	291		
		2,5	5m (M8)		110,80	7,50	132M4C	12,6	5335	296		
	Ø400	1,7	3m (M6)	PCS 20	168,30	5,50	132M4B	8,3	5943	256	464	
			2,2		4m (M7)	132,60	5,50	132M4B	10,6	4682		256
			2,7		4m (M7)	109,30	7,50	132M4C	12,8	5263		261
			3,4		4m (M7)	85,40	9,20	132M4	16,4	5044		261
		1,4	5m (M8)	PCS 25	215,80	4,00	112M4C	6,5	5542	261	466	
		1,7	5m (M8)		174,50	4,00	112M4C	8,0	4481	261		
		2,1	5m (M8)		138,30	5,50	132M4B	10,1	4884	291		
		2,6	5m (M8)		110,80	7,50	132M4C	12,6	5335	296		
	Ø420	1,8	3m (M6)	PCS 20	168,30	5,50	132M4B	8,3	5943	256	464	
			2,3		4m (M7)	132,60	5,50	132M4B	10,6	4682		256
			3,6		4m (M7)	85,40	9,20	132M4	16,4	5044		261
			1,4		5m (M8)	PCS 25	215,80	4,00	112M4C	6,5		5542
		1,8	5m (M8)	174,50	5,50		132M4B	8,0	6162	291		
		2,2	5m (M8)	138,30	5,50		132M4B	10,1	4884	291		
		2,8	5m (M8)	110,80	7,50		132M4C	12,6	5335	296		
		Ø440	1,9	3m (M6)	PCS 20	168,30	5,50	132M4B	8,3	5943	256	464
2,4	3m (M6)			132,60		7,50	132M4C	10,6	6385	261		
3,0	4m (M7)			109,30		7,50	132M4C	12,8	5263	261		
3,8	4m (M7)			85,40		9,20	132M4	16,4	5044	261		
1,5	5m (M8)		PCS 25	215,80	4,00	112M4C	6,5	5542	261	466		
1,8	5m (M8)			174,50	5,50	132M4B	8,0	6162	291			
2,3	5m (M8)			138,30	5,50	132M4B	10,1	4884	291			
2,9	5m (M8)			110,80	7,50	132M4C	12,6	5335	296			
Ø450	2,0	3m (M6)	PCS 20	168,30	5,50	132M4B	8,3	5943	256	464		
		2,5		3m (M6)	132,60	7,50	132M4C	10,6	6385		261	
		3,0		4m (M7)	109,30	7,50	132M4C	12,8	5263		261	
		3,9		4m (M7)	85,40	9,20	132M4	16,4	5044		261	
	1,5	5m (M8)	PCS 25	215,80	4,00	112M4C	6,5	5542	261	466		
	1,9	5m (M8)		174,50	5,50	132M4B	8,0	6162	291			
	2,4	5m (M8)		138,30	7,50	132M4C	10,1	6659	296			
	3,0	5m (M8)		110,80	7,50	132M4C	12,6	5335	296			
Ø480	2,1	3m (M6)	PCS 20	168,30	5,50	132M4B	8,3	5943	256	464		
		2,7		3m (M6)	132,60	7,50	132M4C	10,6	6385		261	
		3,2		4m (M7)	109,30	7,50	132M4C	12,8	5263		261	
		1,6		5m (M8)	PCS 25	215,80	4,00	112M4C	6,5		5542	261
	2,0	5m (M8)	174,50	5,50		132M4B	8,0	6162	291			
	2,5	5m (M8)	138,30	7,50		132M4C	10,1	6659	296			
	3,2	5m (M8)	110,80	7,50		132M4C	12,6	5335	296			
	Ø500	1,7	5m (M8)	PCS 25	215,80	4,00	112M4C	6,5	5542	261	466	
2,1		5m (M8)	174,50		5,50	132M4B	8,0	6162	291			
2,7		5m (M8)	138,30		7,50	132M4C	10,1	6659	296			
3,3		4m (M7)	110,80		9,20	132M4	12,6	6545	296			
Ø600	2,4	5m (M8)	PCS 50	181,20	7,50	132M4C	7,7	8725	524	468		
	4,8	5m (M8)		91,90	15,00	160L4A	15,2	8850	573			
16 t	Ø150	1,0	2m (M5)	PCS 5	114,35	3,00	100L4C	12,2	2202	98	460	
		1,2	1Am (M4)		91,70	4,00	112M4C	15,3	2355	111		
		1,8	2m (M5)		60,80	5,50	132M4B	23,0	2147	141		
	Ø160	1,3	1Am (M4)	PCS 5	91,70	4,00	112M4C	15,3	2355	111	460	
		0,8	4m (M7)	PCS 10	152,80	3,00	100L4C	9,2	2943	157	462	
		1,0	5m (M8)		118,60	3,00	100L4C	11,8	2284	157		
		1,2	5m (M8)		95,40	4,00	112M4C	14,7	2450	169		
	1,6	4m (M7)	75,00		5,50	132M4B	18,7	2648	199			





16 t

 t	D_T [mm]	V_h [m/min]	FEM (ISO)	Tip / Type / Typ	i_{ges}	P₁ [kW]	IE2 - IE3 MOTOR	n₂ (n1:1400) [r.p.m]	M₂ [Nm]	Kg ~	 mm					
16 t	Ø170	0,8	4m (M7)	PCS 10	152,80	3,00	100L4C	9,2	2943	157	462					
		1,1	4m (M7)			4,00	112M4C	11,8	3046	169						
		1,3	5m (M8)			4,00	112M4C	14,7	2450	169						
		1,7	4m (M7)			5,50	132M4B	18,7	2648	199						
	Ø180	0,9	4m (M7)	PCS 10	152,80	3,00	100L4C	9,2	2943	157	462					
		1,1	4m (M7)			4,00	112M4C	11,8	3046	169						
		1,4	3m (M6)			5,50	132M4B	14,7	3369	199						
		1,8	4m (M7)			5,50	132M4B	18,7	2648	199						
	Ø190	0,9	4m (M7)	PCS 10	152,80	3,00	100L4C	9,2	2943	157	462					
		1,2	4m (M7)			4,00	112M4C	11,8	3046	169						
		1,5	3m (M6)			5,50	132M4B	14,7	3369	199						
		1,9	3m (M6)			7,50	132M4C	18,7	3611	204						
	Ø200	1,0	4m (M7)	PCS 10	152,80	3,00	100L4C	9,2	2943	157	462					
			4m (M7)			4,00	112M4C	11,8	3046	169						
			3m (M6)			5,50	132M4B	14,7	3369	199						
			3m (M6)			7,50	132M4C	18,7	3611	204						
		0,9	5m (M8)	PCS 20	168,30	3,00	100L4C	8,3	3242	214	464					
			5m (M8)			4,00	112M4C	10,6	3405	227						
			5m (M8)			4,00	112M4C	12,8	2807	227						
			5m (M8)			5,50	132M4B	16,4	3016	256						
	Ø210	1,0	4m (M7)	PCS 10	152,80	3,00	100L4C	9,2	2943	157	462					
			4m (M7)			4,00	112M4C	11,8	3046	169						
			3m (M6)			5,50	132M4B	14,7	3369	199						
			3m (M6)			7,50	132M4C	18,7	3611	204						
		0,9	5m (M8)	PCS 20	168,30	3,00	100L4C	8,3	3242	214	464					
			5m (M8)			4,00	112M4C	10,6	3405	227						
			5m (M8)			5,50	132M4B	12,8	3860	256						
			5m (M8)			5,50	132M4B	16,4	3016	256						
	Ø220	1,1	3m (M6)	PCS 10	152,80	4,00	112M4C	9,2	3924	169	462					
			2m (M5)			5,50	132M4B	11,8	4188	199						
			3m (M6)			5,50	132M4B	14,7	3369	199						
			3m (M6)			7,50	132M4C	18,7	3611	204						
		1,0	5m (M8)	PCS 20	168,30	3,00	100L4C	8,3	3242	214	464					
			5m (M8)			4,00	112M4C	10,6	3405	227						
			5m (M8)			5,50	132M4B	12,8	3860	256						
			4m (M7)			7,50	132M4C	16,4	4112	261						
		0,7	5m (M8)	PCS 25	215,80	3,00	100L4C	6,5	4156	249	466					
			5m (M8)			5,50	132M4B	12,6	3913	291						
			Ø230			1,1	3m (M6)	PCS 10	152,80	4,00		112M4C	9,2	3924	169	462
							2m (M5)			5,50		132M4B	11,8	4188	199	
	3m (M6)	5,50		132M4B	14,7		3369			199						
	3m (M6)	7,50		132M4C	18,7		3611			204						
	1,0	5m (M8)	PCS 20	168,30	3,00	100L4C	8,3	3242	214	464						
		5m (M8)			4,00	112M4C	10,6	3405	227							
		5m (M8)			5,50	132M4B	12,8	3860	256							
		4m (M7)			7,50	132M4C	16,4	4112	261							
	0,8	5m (M8)	PCS 25	215,80	3,00	100L4C	6,5	4156	249	466						
		5m (M8)			5,50	132M4B	12,6	3913	291							
Ø240	1,2	3m (M6)	PCS 10	152,80	4,00	112M4C	9,2	3924	169	462						
		2m (M5)			5,50	132M4B	11,8	4188	199							
		3m (M6)			5,50	132M4B	14,7	3369	199							
		3m (M6)			7,50	132M4C	18,7	3611	204							
	1,0	4m (M7)	PCS 20	168,30	4,00	112M4C	8,3	4322	227	464						
		5m (M8)			4,00	112M4C	10,6	3405	227							
		5m (M8)			5,50	132M4B	12,8	3860	256							
		4m (M7)			7,50	132M4C	16,4	4112	261							
	0,8	5m (M8)	PCS 25	215,80	3,00	100L4C	6,5	4156	249	466						
		5m (M8)			5,50	132M4B	12,6	3913	291							
		Ø250			1,2	3m (M6)	PCS 10	152,80	4,00		112M4C	9,2	3924	169	462	
						2m (M5)			5,50		132M4B	11,8	4188	199		
1Am (M4)	7,50		132M4C	14,7		4594			204							
3m (M6)	7,50		132M4C	18,7		3611			204							





16 t

 16 t	D _T [mm]	V _h [m/min]	FEM (ISO)	Tip / Type / Typ	i _{ges}	P ₁ [kW]	IE2 - IE3 MOTOR	n ₂ (n1:1400) [r.p.m]	M ₂ [Nm]	 Kg ~	 mm	
16 t	Ø250	1,1	4m (M7)	PCS 20	168,30	4,00	112M4C	8,3	4322	227	464	
		1,4	4m (M7)		132,60	5,50	132M4B	10,6	4682	256		
		1,7	5m (M8)		109,30	5,50	132M4B	12,8	3860	256		
		2,1	4m (M7)		85,40	7,50	132M4C	16,4	4112	261		
	Ø250	0,8	5m (M8)	PCS 25	215,80	3,00	100L4C	6,5	4156	249	466	
		1,1	5m (M8)		174,50	4,00	112M4C	8,0	4481	261		
		1,7	5m (M8)		110,80	5,50	132M4B	12,6	3913	291		
	Ø260	Ø260	1,2	3m (M6)	PCS 10	152,80	4,00	112M4C	9,2	3924	169	462
			1,6	2m (M5)		118,60	5,50	132M4B	11,8	4188	199	
			2,0	1Am (M4)		95,40	7,50	132M4C	14,7	4594	204	
			2,5	2m (M5)		75,00	9,20	132M4	18,7	4430	204	
		Ø260	1,1	4m (M7)	PCS 20	168,30	4,00	112M4C	8,3	4322	227	464
			1,4	4m (M7)		132,60	5,50	132M4B	10,6	4682	256	
			1,7	5m (M8)		109,30	5,50	132M4B	12,8	3860	256	
			2,2	4m (M7)		85,40	7,50	132M4C	16,4	4112	261	
	Ø260	0,9	5m (M8)	PCS 25	215,80	3,00	100L4C	6,5	4156	249	466	
		1,1	5m (M8)		174,50	4,00	112M4C	8,0	4481	261		
		1,4	5m (M8)		138,30	5,50	132M4B	10,1	4884	291		
		1,7	5m (M8)		110,80	5,50	132M4B	12,6	3913	291		
	Ø270	Ø270	1,3	3m (M6)	PCS 10	152,80	4,00	112M4C	9,2	3924	169	462
			1,7	2m (M5)		118,60	5,50	132M4B	11,8	4188	199	
			2,1	1Am (M4)		95,40	7,50	132M4C	14,7	4594	204	
			2,6	2m (M5)		75,00	9,20	132M4	18,7	4430	204	
Ø270		1,2	4m (M7)	PCS 20	168,30	4,00	112M4C	8,3	4322	227	464	
		1,5	4m (M7)		132,60	5,50	132M4B	10,6	4682	256		
		1,8	5m (M8)		109,30	5,50	132M4B	12,8	3860	256		
		2,3	4m (M7)		85,40	7,50	132M4C	16,4	4112	261		
Ø270		0,9	5m (M8)	PCS 25	215,80	3,00	100L4C	6,5	4156	249	466	
		1,1	5m (M8)		174,50	4,00	112M4C	8,0	4481	261		
		1,4	5m (M8)		138,30	5,50	132M4B	10,1	4884	291		
		1,8	5m (M8)		110,80	5,50	132M4B	12,6	3913	291		
Ø280	Ø280	1,3	3m (M6)	PCS 10	152,80	4,00	112M4C	9,2	3924	169	462	
		1,7	2m (M5)		118,60	5,50	132M4B	11,8	4188	199		
		2,2	1Am (M4)		95,40	7,50	132M4C	14,7	4594	204		
		2,7	2m (M5)		75,00	9,20	132M4	18,7	4430	204		
	Ø280	1,2	4m (M7)	PCS 20	168,30	4,00	112M4C	8,3	4322	227	464	
		1,5	4m (M7)		132,60	5,50	132M4B	10,6	4682	256		
		1,9	4m (M7)		109,30	7,50	132M4C	12,8	5263	261		
		2,4	4m (M7)		85,40	7,50	132M4C	16,4	4112	261		
	Ø280	1,0	5m (M8)	PCS 25	215,80	3,00	100L4C	6,5	4156	249	466	
		1,2	5m (M8)		174,50	4,00	112M4C	8,0	4481	261		
		1,5	5m (M8)		138,30	5,50	132M4B	10,1	4884	291		
		1,9	5m (M8)		110,80	7,50	132M4C	12,6	5335	296		
Ø290	Ø290	1,8	2m (M5)	PCS 10	118,60	5,50	132M4B	11,8	4188	199	462	
		2,2	1Am (M4)		95,40	7,50	132M4C	14,7	4594	204		
		2,8	2m (M5)		75,00	9,20	132M4	18,7	4430	204		
	Ø290	1,3	4m (M7)	PCS 20	168,30	4,00	112M4C	8,3	4322	227	464	
		1,6	4m (M7)		132,60	5,50	132M4B	10,6	4682	256		
		1,9	4m (M7)		109,30	7,50	132M4C	12,8	5263	261		
		2,5	4m (M7)		85,40	7,50	132M4C	16,4	4112	261		
	Ø290	1,0	5m (M8)	PCS 25	215,80	3,00	100L4C	6,5	4156	249	466	
		1,2	5m (M8)		174,50	4,00	112M4C	8,0	4481	261		
		1,5	5m (M8)		138,30	5,50	132M4B	10,1	4884	291		
		1,9	5m (M8)		110,80	7,50	132M4C	12,6	5335	296		
	Ø300	Ø300	2,3	1Am (M4)	PCS 10	95,40	7,50	132M4C	14,7	4594	204	462
2,9			2m (M5)	75,00		9,20	132M4	18,7	4430	204		
Ø300		1,3	4m (M7)	PCS 20	168,30	4,00	112M4C	8,3	4322	227	464	
		1,7	4m (M7)		132,60	5,50	132M4B	10,6	4682	256		
		2,0	4m (M7)		109,30	7,50	132M4C	12,8	5263	261		
		2,6	4m (M7)		85,40	9,20	132M4	16,4	5044	261		





16 t

 t	D_T [mm]	V_h [m/min]	FEM (ISO)	Tip / Type / Typ	i_{ges}	P₁ [kW]	IE2 - IE3 MOTOR	n₂ (n1:1400) [r.p.m]	M₂ [Nm]	Kg ~	 mm
16 t	Ø300	1,0	5m (M8)	PCS 25	215,80	4,00	112M4C	6,5	5542	261	466
		1,3	5m (M8)		174,50	4,00	112M4C	8,0	4481	261	
		1,6	5m (M8)		138,30	5,50	132M4B	10,1	4884	291	
		2,0	5m (M8)		110,80	7,50	132M4C	12,6	5335	296	
	Ø310	2,4 3,0	1Am (M4)	PCS 10	95,40	7,50	132M4C	14,7	4594	204	462
			2m (M5)		75,00	9,20	132M4	18,7	4430	204	
		1,4 1,7 2,1 2,7	3m (M6)	PCS 20	168,30	5,50	132M4B	8,3	5943	256	464
			4m (M7)		132,60	5,50	132M4B	10,6	4682	256	
			4m (M7)		109,30	7,50	132M4C	12,8	5263	261	
			4m (M7)		85,40	9,20	132M4	16,4	5044	261	
1,1 1,3 1,6 2,1		5m (M8)	PCS 25	215,80	4,00	112M4C	6,5	5542	261	466	
		5m (M8)		174,50	4,00	112M4C	8,0	4481	261		
	5m (M8)	138,30		5,50	132M4B	10,1	4884	291			
	5m (M8)	110,80		7,50	132M4C	12,6	5335	296			
Ø320	2,5	1Am (M4)	PCS 10	95,40	7,50	132M4C	14,7	4594	204	462	
		2m (M5)		75,00	9,20	132M4	18,7	4430	204		
	1,4 1,8 2,1 2,7	3m (M6)	PCS 20	168,30	5,50	132M4B	8,3	5943	256	464	
		4m (M7)		132,60	5,50	132M4B	10,6	4682	256		
		4m (M7)		109,30	7,50	132M4C	12,8	5263	261		
		4m (M7)		85,40	9,20	132M4	16,4	5044	261		
	1,1 1,3 1,7 2,1	5m (M8)	PCS 25	215,80	4,00	112M4C	6,5	5542	261	466	
		5m (M8)		174,50	4,00	112M4C	8,0	4481	261		
		5m (M8)		138,30	5,50	132M4B	10,1	4884	291		
		5m (M8)		110,80	7,50	132M4C	12,6	5335	296		
	Ø330	1,4 1,8 2,2 2,8	3m (M6)	PCS 20	168,30	5,50	132M4B	8,3	5943	256	464
			4m (M7)		132,60	5,50	132M4B	10,6	4682	256	
4m (M7)			109,30		7,50	132M4C	12,8	5263	261		
4m (M7)			85,40		9,20	132M4	16,4	5044	261		
1,1 1,4 1,7 2,2		5m (M8)	PCS 25	215,80	4,00	112M4C	6,5	5542	261	466	
		5m (M8)		174,50	5,50	132M4B	8,0	6162	291		
		5m (M8)		138,30	5,50	132M4B	10,1	4884	291		
		5m (M8)		110,80	7,50	132M4C	12,6	5335	296		
Ø340	1,5 1,9 2,3 2,9	3m (M6)	PCS 20	168,30	5,50	132M4B	8,3	5943	256	464	
		3m (M6)		132,60	7,50	132M4C	10,6	6385	261		
		4m (M7)		109,30	7,50	132M4C	12,8	5263	261		
		4m (M7)		85,40	9,20	132M4	16,4	5044	261		
	1,2 1,4 1,8 2,2	5m (M8)	PCS 25	215,80	4,00	112M4C	6,5	5542	261	466	
		5m (M8)		174,50	5,50	132M4B	8,0	6162	291		
		5m (M8)		138,30	5,50	132M4B	10,1	4884	291		
		5m (M8)		110,80	7,50	132M4C	12,6	5335	296		
Ø350	1,5 1,9 2,3 3,0	3m (M6)	PCS 20	168,30	5,50	132M4B	8,3	5943	256	464	
		3m (M6)		132,60	7,50	132M4C	10,6	6385	261		
		4m (M7)		109,30	7,50	132M4C	12,8	5263	261		
		4m (M7)		85,40	9,20	132M4	16,4	5044	261		
	1,2 1,5 1,9 2,3	5m (M8)	PCS 25	215,80	4,00	112M4C	6,5	5542	261	466	
		5m (M8)		174,50	5,50	132M4B	8,0	6162	291		
		5m (M8)		138,30	7,50	132M4C	10,1	6659	296		
		5m (M8)		110,80	7,50	132M4C	12,6	5335	296		
Ø360	1,6 2,0 2,4 3,1	3m (M6)	PCS 20	168,30	5,50	132M4B	8,3	5943	256	464	
		3m (M6)		132,60	7,50	132M4C	10,6	6385	261		
		4m (M7)		109,30	7,50	132M4C	12,8	5263	261		
		3m (M6)		85,40	11,00	160M4B	16,4	6031	304		
	1,2 1,5 1,9 2,4	5m (M8)	PCS 25	215,80	4,00	112M4C	6,5	5542	261	466	
		5m (M8)		174,50	5,50	132M4B	8,0	6162	291		
		5m (M8)		138,30	7,50	132M4C	10,1	6659	296		
		5m (M8)		110,80	7,50	132M4C	12,6	5335	296		
Ø380	1,7 2,1 2,5 3,3	3m (M6)	PCS 20	168,30	5,50	132M4B	8,3	5943	256	464	
		3m (M6)		132,60	7,50	132M4C	10,6	6385	261		
		3m (M6)		109,30	9,20	132M4	12,8	6456	261		
		3m (M6)		85,40	11,00	160M4B	16,4	6031	304		





16 t

 16 t	D _T [mm]	V _h [m/min]	FEM (ISO)	Tip / Type / Typ	i _{ges}	P ₁ [kW]	IE2 - IE3 MOTOR	n ₂ (n1:1400) [r.p.m]	M ₂ [Nm]	 Kg ~	 mm						
Ø380	1,3 1,6 2,0 2,5	5m (M8) 5m (M8) 5m (M8) 5m (M8)	PCS 25		215,80	4,00	112M4C	6,5	5542	261	466						
					174,50	5,50	132M4B	8,0	6162	291							
					138,30	7,50	132M4C	10,1	6659	296							
					110,80	7,50	132M4C	12,6	5335	296							
Ø400	1,7 2,2 2,7 3,4	3m (M6) 3m (M6) 3m (M6) 3m (M6)	PCS 20		168,30	5,50	132M4B	8,3	5943	256	464						
					132,60	7,50	132M4C	10,6	6385	261							
					109,30	9,20	132M4	12,8	6456	261							
					85,40	11,00	160M4B	16,4	6031	304							
					Ø420	1,4 1,7 2,1 2,6	4m (M7) 5m (M8) 5m (M8) 4m (M7)	PCS 25		215,80		5,50	132M4B	6,5	7620	291	466
174,50	5,50	132M4B	8,0	6162						291							
138,30	7,50	132M4C	10,1	6659						296							
110,80	9,20	132M4	12,6	6545						296							
Ø440	1,8 2,3 2,8 3,6	3m (M6) 3m (M6) 3m (M6) 3m (M6)	PCS 20							168,30	5,50	132M4B	8,3	5943	256	464	
					132,60	7,50	132M4C	10,6	6385	261							
					109,30	9,20	132M4	12,8	6456	261							
					85,40	11,00	160M4B	16,4	6031	304							
					Ø440	1,4 1,8 2,2 2,8	4m (M7) 5m (M8) 5m (M8) 4m (M7)	PCS 25		215,80	5,50	132M4B	6,5	7620	291		466
174,50	5,50	132M4B	8,0	6162						291							
138,30	7,50	132M4C	10,1	6659						296							
110,80	9,20	132M4	12,6	6545						296							
Ø440	1,9 2,4 3,0	1Am (M4) 3m (M6) 3m (M6)	PCS 20							168,30	7,50	132M4C	8,3	8104	261	464	
					132,60	7,50	132M4C	10,6	6385	261							
					109,30	9,20	132M4	12,8	6456	261							
					Ø440	1,5 1,8 2,3 2,9	4m (M7) 5m (M8) 5m (M8) 4m (M7)	PCS 25		215,80	5,50	132M4B	6,5	7620	291		466
										174,50	5,50	132M4B	8,0	6162	291		
138,30	7,50	132M4C	10,1	6659						296							
Ø440	1,4	5m (M8)	PCS 50		231,90	5,50	132M4B	6,0	8189	519	468						
					Ø450	2,0 2,5 3,0	1Am (M4) 3m (M6) 3m (M6)	PCS 20		168,30		7,50	132M4C	8,3	8104	261	464
										132,60		7,50	132M4C	10,6	6385	261	
										109,30		9,20	132M4	12,8	6456	261	
Ø450	1,5 1,9 2,4 3,0	4m (M7) 4m (M7) 5m (M8) 4m (M7)	PCS 25		215,80	5,50	132M4B	6,5	7620	291	466						
					174,50	7,50	132M4C	8,0	8403	296							
					138,30	7,50	132M4C	10,1	6659	296							
					110,80	9,20	132M4	12,6	6545	296							
					Ø450	1,4	5m (M8)	PCS 50		231,90		5,50	132M4B	6,0	8189	519	468
Ø480	2,1 2,7	1Am (M4) 1Am (M4)	PCS 20							168,30	7,50	132M4C	8,3	8104	261	464	
										132,60	9,20	132M4	10,6	7832	261		
										Ø480	1,6 2,0 2,5	4m (M7) 4m (M7) 4m (M7)	PCS 25		215,80		
174,50	7,50	132M4C	8,0	8403	296												
138,30	9,20	132M4	10,1	8169	296												
Ø480	1,5 1,9 3,8	5m (M8) 5m (M8) 5m (M8)	PCS 50		231,90	5,50	132M4B	6,0	8189	519	468						
					181,20	7,50	132M4C	7,7	8725	524							
					91,90	15,00	160L4A	15,2	8850	573							
					Ø500	1,7 2,1 2,7	4m (M7) 4m (M7) 4m (M7)	PCS 25		215,80		5,50	132M4B	6,5	7620	291	466
174,50	7,50	132M4C	8,0	8403						296							
138,30	9,20	132M4	10,1	8169						296							
Ø500	1,6 2,0 3,2 4,0	5m (M8) 5m (M8) 5m (M8) 5m (M8)	PCS 50							231,90	5,50	132M4B	6,0	8189	519	468	
										181,20	7,50	132M4C	7,7	8725	524		
					114,50	11,00	160M4B	12,2	8086	566							
Ø500	4,0	5m (M8)			91,90	15,00	160L4A	15,2	8850	573							
					Ø520	2,1 2,6 3,3 4,1	5m (M8) 5m (M8) 5m (M8) 5m (M8)	PCS 50		181,20	7,50	132M4C	7,7	8725	524	468	
										146,60	9,20	132M4	9,5	8659	524		
										114,50	11,00	160M4B	12,2	8086	566		
Ø520	4,1	5m (M8)			91,90	15,00	160L4A	15,2	8850	573							
					Ø550	2,2 2,8 3,5 4,4	5m (M8) 5m (M8) 5m (M8) 5m (M8)	PCS 50		181,20	7,50	132M4C	7,7	8725	524	468	
										146,60	9,20	132M4	9,5	8659	524		
										114,50	11,00	160M4B	12,2	8086	566		
Ø550	4,4	5m (M8)			91,90	15,00	160L4A	15,2	8850	573							





16 - 20 t

 t	D_T [mm]	V_h [m/min]	FEM (ISO)	Tip / Type / Typ	i_{ges}	P₁ [kW]	IE2 - IE3 MOTOR	n₂ (n1:1400) [r.p.m]	M₂ [Nm]	Kg ~	 mm		
16 t	Ø580	2,3	5m (M8)	PCS 50	181,20	7,50	132M4C	7,7	8725	524	468		
		2,9	5m (M8)		146,60	9,20	132M4	9,5	8659	524			
3,7		5m (M8)	114,50		15,00	160L4A	12,2	11027	573				
4,6		5m (M8)	91,90		15,00	160L4A	15,2	8850	573				
	Ø600	2,4	5m (M8)	PCS 50	181,20	7,50	132M4C	7,7	8725	524	468		
3,0		5m (M8)	146,60		9,20	132M4	9,5	8659	524				
3,8		5m (M8)	114,50		15,00	160L4A	12,2	11027	573				
4,8		5m (M8)	91,90		15,00	160L4A	15,2	8850	573				
20 t	Ø160	0,8	4m (M7)	PCS 10	152,80	3,00	100L4C	9,2	2943	157	462		
		1,0	4m (M7)		118,60	4,00	112M4C	11,8	3046	169			
		1,2	3m (M6)		95,40	5,50	132M4B	14,7	3369	199			
		1,6	3m (M6)		75,00	7,50	132M4C	18,7	3611	204			
		Ø170	0,8	3m (M6)	PCS 10	152,80	4,00	112M4C	9,2	3924	169	462	
	1,1		4m (M7)	118,60		4,00	112M4C	11,8	3046	169			
	1,3		3m (M6)	95,40		5,50	132M4B	14,7	3369	199			
	1,7		3m (M6)	75,00		7,50	132M4C	18,7	3611	204			
		Ø180	0,9	3m (M6)	PCS 10	152,80	4,00	112M4C	9,2	3924	169	462	
	1,1		2m (M5)	118,60		5,50	132M4B	11,8	4188	199			
	1,4		3m (M6)	95,40		5,50	132M4B	14,7	3369	199			
	1,8		3m (M6)	75,00		7,50	132M4C	18,7	3611	204			
		Ø190	0,9	3m (M6)	PCS 10	152,80	4,00	112M4C	9,2	3924	169	462	
	1,2		2m (M5)	118,60		5,50	132M4B	11,8	4188	199			
	1,5		3m (M6)	95,40		5,50	132M4B	14,7	3369	199			
	1,9		3m (M6)	75,00		7,50	132M4C	18,7	3611	204			
		Ø200	1,0	3m (M6)	PCS 10	152,80	4,00	112M4C	9,2	3924	169	462	
	1,2		2m (M5)	118,60		5,50	132M4B	11,8	4188	199			
	1,5		1Am (M4)	95,40		7,50	132M4C	14,7	4594	204			
	2,0		3m (M6)	75,00		7,50	132M4C	18,7	3611	204			
				0,9	4m (M7)	PCS 20	168,30	4,00	112M4C	8,3	4322	227	464
				1,1	4m (M7)		132,60	5,50	132M4B	10,6	4682	256	
			1,3	5m (M8)	109,30		5,50	132M4B	12,8	3860	256		
			1,7	4m (M7)		85,40	7,50	132M4C	16,4	4112	261		
	Ø210	1,0	3m (M6)	PCS 10	152,80	4,00	112M4C	9,2	3924	169	462		
1,3		2m (M5)	118,60		5,50	132M4B	11,8	4188	199				
1,6		1Am (M4)	95,40		7,50	132M4C	14,7	4594	204				
2,1		2m (M5)	75,00		9,20	132M4	18,7	4430	204				
			0,9	4m (M7)	PCS 20	168,30	4,00	112M4C	8,3	4322	227	464	
			1,2	4m (M7)		132,60	5,50	132M4B	10,6	4682	256		
		1,4	5m (M8)	109,30		5,50	132M4B	12,8	3860	256			
		1,8	4m (M7)		85,40	7,50	132M4C	16,4	4112	261			
	Ø220	1,1	3m (M6)	PCS 10	152,80	4,00	112M4C	9,2	3924	169	462		
1,4		2m (M5)	118,60		5,50	132M4B	11,8	4188	199				
1,7		1Am (M4)	95,40		7,50	132M4C	14,7	4594	204				
2,2		2m (M5)	75,00		9,20	132M4	18,7	4430	204				
			1,0	4m (M7)	PCS 20	168,30	4,00	112M4C	8,3	4322	227	464	
			1,2	4m (M7)		132,60	5,50	132M4B	10,6	4682	256		
			1,5	5m (M8)		109,30	5,50	132M4B	12,8	3860	256		
			1,9	4m (M7)		85,40	7,50	132M4C	16,4	4112	261		
		0,7	5m (M8)	PCS 25	215,80	3,00	100L4C	6,5	4156	249	466		
		0,9	5m (M8)		174,50	4,00	112M4C	8,0	4481	261			
		1,2	5m (M8)		138,30	5,50	132M4B	10,1	4884	291			
		1,5	5m (M8)		110,80	5,50	132M4B	12,6	3913	291			
	Ø230	1,4	2m (M5)	PCS 10	118,60	5,50	132M4B	11,8	4188	199	462		
			1,8		1Am (M4)	95,40	7,50	132M4C	14,7	4594		204	
			2,2		2m (M5)	75,00	9,20	132M4	18,7	4430		204	
			1,0	4m (M7)	PCS 20	168,30	4,00	112M4C	8,3	4322	227	464	
			1,3	4m (M7)		132,60	5,50	132M4B	10,6	4682	256		
			1,5	4m (M7)		109,30	7,50	132M4C	12,8	5263	261		
		2,0	4m (M7)		85,40	7,50	132M4C	16,4	4112	261			





20 t

 20 t	D _T [mm]	V _h [m/min]	FEM (ISO)	Tip / Type / Typ	i _{ges}	P ₁ [kW]	IE2 - IE3 MOTOR	n ₂ (n1:1400) [r.p.m]	M ₂ [Nm]	 Kg ~	 mm		
20 t	Ø230	0,8	5m (M8)	PCS 25	215,80	3,00	100L4C	6,5	4156	249	466		
		1,0	5m (M8)			4,00	112M4C	8,0	4481	261			
		1,2	5m (M8)			5,50	132M4B	10,1	4884	291			
		1,5	5m (M8)			7,50	132M4C	12,6	5335	296			
	Ø240	1,8 2,3	1Am (M4)	PCS 10	95,40 75,00	7,50	132M4C	14,7	4594	204	462		
			2m (M5)			9,20	132M4	18,7	4430	204			
		1,0 1,3 1,6 2,1	4m (M7)	PCS 20	168,30 132,60 109,30 85,40	4,00	112M4C	8,3	4322	227	464		
			4m (M7)			5,50	132M4B	10,6	4682	256			
			4m (M7)			7,50	132M4C	12,8	5263	261			
			4m (M7)			9,20	132M4	16,4	5044	261			
		0,8 1,0 1,3 1,6	5m (M8)	PCS 25	215,80 174,50 138,30 110,80	4,00	112M4C	6,5	5542	261	466		
			5m (M8)			4,00	112M4C	8,0	4481	261			
5m (M8)	5,50		132M4B			10,1	4884	291					
5m (M8)	7,50		132M4C			12,6	5335	296					
Ø250	1,9 2,4	1Am (M4)	PCS 10	95,40 75,00	7,50	132M4C	14,7	4594	204	462			
		2m (M5)			9,20	132M4	18,7	4430	204				
	1,1 1,4 1,7 2,1	3m (M6)	PCS 20	168,30 132,60 109,30 85,40	5,50	132M4B	8,3	5943	256	464			
		4m (M7)			5,50	132M4B	10,6	4682	256				
		4m (M7)			7,50	132M4C	12,8	5263	261				
		4m (M7)			9,20	132M4	16,4	5044	261				
	0,8 1,1 1,3 1,7	5m (M8)	PCS 25	215,80 174,50 138,30 110,80	4,00	112M4C	6,5	5542	261	466			
		5m (M8)			4,00	112M4C	8,0	4481	261				
5m (M8)		5,50			132M4B	10,1	4884	291					
5m (M8)		7,50			132M4C	12,6	5335	296					
Ø260	2,0	1Am (M4)	PCS 10	95,40	7,50	132M4C	14,7	4594	204	462			
		1,1 1,4			3m (M6)	PCS 20	168,30 132,60	5,50	132M4B		8,3	5943	256
					4m (M7)			5,50	132M4B		10,6	4682	256
	1,7 2,2	4m (M7)	PCS 20	109,30 85,40	7,50	132M4C	12,8	5263	261				
		4m (M7)			9,20	132M4	16,4	5044	261				
		0,9 1,1 1,4 1,7			5m (M8)	PCS 25	215,80 174,50 138,30 110,80	4,00	112M4C	6,5	5542	261	466
	5m (M8)		5,50	132M4B	8,0			6162	291				
	5m (M8)		5,50	132M4B	10,1			4884	291				
5m (M8)	7,50		132M4C	12,6	5335			296					
Ø270	1,2 1,5 1,8 2,3	3m (M6)	PCS 20	168,30 132,60 109,30 85,40	5,50	132M4B	8,3	5943	256	464			
		3m (M6)			7,50	132M4C	10,6	6385	261				
		4m (M7)			7,50	132M4C	12,8	5263	261				
		4m (M7)			9,20	132M4	16,4	5044	261				
	0,9 1,1 1,4 1,8	5m (M8)	PCS 25	215,80 174,50 138,30 110,80	4,00	112M4C	6,5	5542	261	466			
		5m (M8)			5,50	132M4B	8,0	6162	291				
		5m (M8)			5,50	132M4B	10,1	4884	291				
		5m (M8)			7,50	132M4C	12,6	5335	296				
Ø280	1,2 1,5 1,9 2,4	3m (M6)	PCS 20	168,30 132,60 109,30 85,40	5,50	132M4B	8,3	5943	256	464			
		3m (M6)			7,50	132M4C	10,6	6385	261				
		4m (M7)			7,50	132M4C	12,8	5263	261				
		4m (M7)			9,20	132M4	16,4	5044	261				
	1,0 1,2 1,5 1,9	5m (M8)	PCS 25	215,80 174,50 138,30 110,80	4,00	112M4C	6,5	5542	261	466			
		5m (M8)			5,50	132M4B	8,0	6162	291				
		5m (M8)			7,50	132M4C	10,1	6659	296				
		5m (M8)			7,50	132M4C	12,6	5335	296				
Ø290	1,3 1,6 1,9 2,5	3m (M6)	PCS 20	168,30 132,60 109,30 85,40	5,50	132M4B	8,3	5943	256	464			
		3m (M6)			7,50	132M4C	10,6	6385	261				
		4m (M7)			7,50	132M4C	12,8	5263	261				
		3m (M6)			11,00	160M4B	16,4	6031	304				
	1,0 1,2 1,5 1,9	5m (M8)	PCS 25	215,80 174,50 138,30 110,80	4,00	112M4C	6,5	5542	261	466			
		5m (M8)			5,50	132M4B	8,0	6162	291				
		5m (M8)			7,50	132M4C	10,1	6659	296				
		5m (M8)			7,50	132M4C	12,6	5335	296				
Ø300	1,3 1,7 2,0 2,6	3m (M6)	PCS 20	168,30 132,60 109,30 85,40	5,50	132M4B	8,3	5943	256	464			
		3m (M6)			7,50	132M4C	10,6	6385	261				
		4m (M7)			7,50	132M4C	12,8	5263	261				
		3m (M6)			11,00	160M4B	16,4	6031	304				





20 t

 20 t	D _T [mm]	V _h [m/min]	FEM (ISO)	Tip / Type / Typ	i _{ges}	P ₁ [kW]	IE2 - IE3 MOTOR	n ₂ (n1:1400) [r.p.m]	M ₂ [Nm]	 Kg ~	 mm
20 t	Ø300	1,0	5m (M8)	PCS 25	215,80	4,00	112M4C	6,5	5542	261	466
		1,3	5m (M8)		174,50	5,50	132M4B	8,0	6162	291	
		1,6	5m (M8)		138,30	7,50	132M4C	10,1	6659	296	
		2,0	5m (M8)		110,80	7,50	132M4C	12,6	5335	296	
	Ø310	1,4 1,7 2,1 2,7	3m (M6)	PCS 20	168,30	5,50	132M4B	8,3	5943	256	464
			3m (M6)		132,60	7,50	132M4C	10,6	6385	261	
			3m (M6)		109,30	9,20	132M4	12,8	6456	261	
			3m (M6)		85,40	11,00	160M4B	16,4	6031	304	
		1,1 1,3 1,6 2,1	5m (M8)	PCS 25	215,80	4,00	112M4C	6,5	5542	261	466
	5m (M8)	174,50	5,50		132M4B	8,0	6162	291			
	5m (M8)	138,30	7,50		132M4C	10,1	6659	296			
	4m (M7)	110,80	9,20		132M4	12,6	6545	296			
	Ø320	1,4 1,8 2,1 2,7	3m (M6)	PCS 20	168,30	5,50	132M4B	8,3	5943	256	464
			3m (M6)		132,60	7,50	132M4C	10,6	6385	261	
			3m (M6)		109,30	9,20	132M4	12,8	6456	261	
			3m (M6)		85,40	11,00	160M4B	16,4	6031	304	
		1,1 1,3 1,7 2,1	4m (M7)	PCS 25	215,80	5,50	132M4B	6,5	7620	291	466
	5m (M8)	174,50	5,50		132M4B	8,0	6162	291			
	5m (M8)	138,30	7,50		132M4C	10,1	6659	296			
	4m (M7)	110,80	9,20		132M4	12,6	6545	296			
	Ø330	1,4 1,8 2,2 2,8	3m (M6)	PCS 20	168,30	5,50	132M4B	8,3	5943	256	464
			3m (M6)		132,60	7,50	132M4C	10,6	6385	261	
			3m (M6)		109,30	9,20	132M4	12,8	6456	261	
			3m (M6)		85,40	11,00	160M4B	16,4	6031	304	
1,1 1,4 1,7 2,2		4m (M7)	PCS 25	215,80	5,50	132M4B	6,5	7620	291	466	
5m (M8)	174,50	5,50		132M4B	8,0	6162	291				
5m (M8)	138,30	7,50		132M4C	10,1	6659	296				
4m (M7)	110,80	9,20		132M4	12,6	6545	296				
Ø340	1,5 1,9 2,3 2,9	1Am (M4)	PCS 20	168,30	7,50	132M4C	8,3	8104	261	464	
		3m (M6)		132,60	7,50	132M4C	10,6	6385	261		
		3m (M6)		109,30	9,20	132M4	12,8	6456	261		
		3m (M6)		85,40	11,00	160M4B	16,4	6031	304		
	1,2 1,4 1,8 2,2	4m (M7)	PCS 25	215,80	5,50	132M4B	6,5	7620	291	466	
5m (M8)	174,50	5,50		132M4B	8,0	6162	291				
5m (M8)	138,30	7,50		132M4C	10,1	6659	296				
4m (M7)	110,80	9,20		132M4	12,6	6545	296				
Ø350	1,5 1,9 2,3	1Am (M4)	PCS 20	168,30	7,50	132M4C	8,3	8104	261	464	
		3m (M6)		132,60	7,50	132M4C	10,6	6385	261		
		3m (M6)		109,30	9,20	132M4	12,8	6456	261		
	1,2 1,5 1,9 2,3	4m (M7)	PCS 25	215,80	5,50	132M4B	6,5	7620	291	466	
		5m (M8)		174,50	5,50	132M4B	8,0	6162	291		
5m (M8)		138,30		7,50	132M4C	10,1	6659	296			
4m (M7)		110,80		9,20	132M4	12,6	6545	296			
1,1	5m (M8)	PCS 50	231,90	5,50	132M4B	6,0	8189	519	468		
Ø360	1,6 2,0 2,4	1Am (M4)	PCS 20	168,30	7,50	132M4C	8,3	8104	261	464	
		3m (M6)		132,60	7,50	132M4C	10,6	6385	261		
		3m (M6)		109,30	9,20	132M4	12,8	6456	261		
	1,2 1,5 1,9 2,4	4m (M7)	PCS 25	215,80	5,50	132M4B	6,5	7620	291	466	
		4m (M7)		174,50	7,50	132M4C	8,0	8403	296		
5m (M8)		138,30		7,50	132M4C	10,1	6659	296			
4m (M7)		110,80		9,20	132M4	12,6	6545	296			
1,1	5m (M8)	PCS 50	231,90	5,50	132M4B	6,0	8189	519	468		
Ø370	1,2	5m (M8)	PCS 50	231,90	5,50	132M4B	6,0	8189	519	468	
Ø380	1,7 2,1 2,5	1Am (M4)	PCS 20	168,30	7,50	132M4C	8,3	8104	261	464	
		1Am (M4)		132,60	9,20	132M4	10,6	7832	261		
		1Am (M4)		109,30	11,00	160M4B	12,8	7719	304		
	1,3 1,6 2,0 2,5	4m (M7)	PCS 25	215,80	5,50	132M4B	6,5	7620	291	466	
		4m (M7)		174,50	7,50	132M4C	8,0	8403	296		
5m (M8)		138,30		7,50	132M4C	10,1	6659	296			
4m (M7)		110,80		11,00	160M4B	12,6	7825	338			





20 t

 20 t	D _T [mm]	V _h [m/min]	FEM (ISO)	Tip / Type / Typ	i _{ges}	P ₁ [kW]	IE2 - IE3 MOTOR	n ₂ (n1:1400) [r.p.m]	M ₂ [Nm]	 Kg ~	 mm		
20 t	Ø380	1,2	5m (M8)	PCS 50	231,90	5,50	132M4B	6,0	8189	519	468		
		1,5	5m (M8)		181,20	7,50	132M4C	7,7	8725	524			
		3,0	5m (M8)		91,90	15,00	160L4A	15,2	8850	573			
	Ø400	1,7 2,2 2,7	1Am (M4)	PCS 20	168,30	7,50	132M4C	8,3	8104	261	464		
			1Am (M4)		132,60	9,20	132M4	10,6	7832	261			
			1Am (M4)		109,30	11,00	160M4B	12,8	7719	304			
		1,4 1,7 2,1 2,6	4m (M7)	PCS 25	215,80	5,50	132M4B	6,5	7620	291	466		
			4m (M7)		174,50	7,50	132M4C	8,0	8403	296			
			4m (M7)		138,30	9,20	132M4	10,1	8169	296			
			4m (M7)		110,80	11,00	160M4B	12,6	7825	338			
		1,3 1,6 2,6 3,2	5m (M8)	PCS 50	231,90	5,50	132M4B	6,0	8189	519	468		
			5m (M8)		181,20	7,50	132M4C	7,7	8725	524			
			5m (M8)		114,50	11,00	160M4B	12,2	8086	566			
			5m (M8)		91,90	15,00	160L4A	15,2	8850	573			
			5m (M8)		91,90	15,00	160L4A	15,2	8850	573			
	Ø420	1,8 2,3 2,8	1Am (M4)	PCS 20	168,30	7,50	132M4C	8,3	8104	261	464		
			1Am (M4)		132,60	9,20	132M4	10,6	7832	261			
			1Am (M4)		109,30	11,00	160M4B	12,8	7719	304			
		1,4 1,8 2,2 2,8	4m (M7)	PCS 25	215,80	5,50	132M4B	6,5	7620	291	466		
			4m (M7)		174,50	7,50	132M4C	8,0	8403	296			
			4m (M7)		138,30	9,20	132M4	10,1	8169	296			
			4m (M7)		110,80	11,00	160M4B	12,6	7825	338			
		1,3 1,7 2,1 2,7 3,4	5m (M8)	PCS 50	231,90	5,50	132M4B	6,0	8189	519	468		
			5m (M8)		181,20	7,50	132M4C	7,7	8725	524			
5m (M8)			146,60		9,20	132M4	9,5	8659	524				
5m (M8)			114,50		11,00	160M4B	12,2	8086	566				
5m (M8)			91,90		15,00	160L4A	15,2	8850	573				
Ø440	1,9 2,4	1Am (M4)	PCS 20	168,30	7,50	132M4C	8,3	8104	261	464			
		1Am (M4)		132,60	9,20	132M4	10,6	7832	261				
	1,5 1,8 2,3 2,9	3m (M6)	PCS 25	215,80	7,50	132M4C	6,5	10391	296	466			
		4m (M7)		174,50	7,50	132M4C	8,0	8403	296				
		4m (M7)		138,30	9,20	132M4	10,1	8169	296				
		4m (M7)		110,80	11,00	160M4B	12,6	7825	338				
	1,4 1,8 2,2 2,8 3,5	5m (M8)	PCS 50	231,90	5,50	132M4B	6,0	8189	519	468			
		5m (M8)		181,20	7,50	132M4C	7,7	8725	524				
		5m (M8)		146,60	9,20	132M4	9,5	8659	524				
		5m (M8)		114,50	11,00	160M4B	12,2	8086	566				
		5m (M8)		91,90	15,00	160L4A	15,2	8850	573				
	Ø450	2,0	1Am (M4)	PCS 20	168,30	7,50	132M4C	8,3	8104	261	464		
1,5			3m (M6)		PCS 25	215,80	7,50	132M4C	6,5	10391		296	
1,9			4m (M7)			174,50	7,50	132M4C	8,0	8403		296	
2,4		4m (M7)	138,30	9,20		132M4	10,1	8169	296				
3,0		1Am (M4)	PCS 25	110,80	15,00	160L4A	12,6	10670	345	466			
		1,4 1,8 2,3 2,9 3,6		5m (M8)	PCS 50	231,90	5,50	132M4B	6,0		8189	519	468
				5m (M8)		181,20	7,50	132M4C	7,7		8725	524	
				5m (M8)		146,60	9,20	132M4	9,5		8659	524	
5m (M8)			114,50	11,00		160M4B	12,2	8086	566				
5m (M8)			91,90	15,00		160L4A	15,2	8850	573				
1,6 2,0		3m (M6)	PCS 25	215,80	7,50	132M4C	6,5	10391	296	466			
		3m (M6)		174,50	9,20	132M4	8,0	10307	296				
	1,5 1,9 2,4 3,1 3,8	5m (M8)	PCS 50	231,90	7,50	132M4C	6,0	11166	524	468			
		5m (M8)		181,20	7,50	132M4C	7,7	8725	524				
		5m (M8)		146,60	9,20	132M4	9,5	8659	524				
		5m (M8)		114,50	15,00	160L4A	12,2	11027	573				
5m (M8)		91,90		15,00	160L4A	15,2	8850	573					
1,7 2,1	3m (M6)	PCS 25	215,80	7,50	132M4C	6,5	10391	296	466				
	3m (M6)		174,50	9,20	132M4	8,0	10307	296					
	1,6 2,0 2,5 3,2 4,0	5m (M8)	PCS 50	231,90	7,50	132M4C	6,0	11166	524	468			
		5m (M8)		181,20	9,20	132M4	7,7	10703	524				
		5m (M8)		146,60	11,00	160M4B	9,5	10353	566				
		5m (M8)		114,50	15,00	160L4A	12,2	11027	573				
5m (M8)	91,90	15,00	160L4A	15,2	8850	573							





20 - 25 t

 t	D_T [mm]	V_h [m/min]	FEM (ISO)	Tip / Type / Typ	İges	P₁ [kW]	IE2 - IE3 MOTOR	n₂ (n1:1400) [r.p.m]	M₂ [Nm]	Kg ~	 mm
20 t	Ø520	2,1	5m (M8)	PCS 50	181,20	9,20	132M4	7,7	10703	524	468
		2,6	5m (M8)		146,60	11,00	160M4B	9,5	10353	566	
		3,3	5m (M8)		114,50	15,00	160L4A	12,2	11027	573	
		4,1	5m (M8)		91,90	18,50	180M4A	15,2	10915	614	
	Ø550	2,2	5m (M8)	PCS 50	181,20	9,20	132M4	7,7	10703	524	468
		2,8	5m (M8)		146,60	11,00	160M4B	9,5	10353	566	
		3,5	5m (M8)		114,50	15,00	160L4A	12,2	11027	573	
		4,4	5m (M8)		91,90	18,50	180M4A	15,2	10915	614	
	Ø580	2,3	5m (M8)	PCS 50	181,20	9,20	132M4	7,7	10703	524	468
		2,9	5m (M8)		146,60	11,00	160M4B	9,5	10353	566	
		3,7	5m (M8)		114,50	15,00	160L4A	12,2	11027	573	
		4,6	5m (M8)		91,90	18,50	180M4A	15,2	10915	614	
	Ø600	2,4	5m (M8)	PCS 50	181,20	9,20	132M4	7,7	10703	524	468
		3,0	4m (M7)		146,60	15,00	160L4A	9,5	14118	573	
		3,8	5m (M8)		114,50	15,00	160L4A	12,2	11027	573	
		4,8	5m (M8)		91,90	18,50	180M4A	15,2	10915	614	
25 t	Ø160	0,8	3m (M6)	PCS 10	152,80	4,00	112M4C	9,2	3924	169	462
		1,2	1Am (M4)		95,40	7,50	132M4C	14,7	4594	204	
		1,6	3m (M6)		75,00	7,50	132M4C	18,7	3611	204	
	Ø170	0,8	3m (M6)	PCS 10	152,80	4,00	112M4C	9,2	3924	169	462
		1,3	1Am (M4)		95,40	7,50	132M4C	14,7	4594	204	
		1,7	2m (M5)		75,00	9,20	132M4	18,7	4430	204	
	Ø180	1,4	1Am (M4)	PCS 10	95,40	7,50	132M4C	14,7	4594	204	462
		1,8	2m (M5)		75,00	9,20	132M4	18,7	4430	204	
	Ø190	1,5	1Am (M4)	PCS 10	95,40	7,50	132M4C	14,7	4594	204	462
		1,9	2m (M5)		75,00	9,20	132M4	18,7	4430	204	
	Ø200	1,5	1Am (M4)	PCS 10	95,40	7,50	132M4C	14,7	4594	204	462
			2,0		2m (M5)	75,00	9,20	132M4	18,7	4430	
		0,9	3m (M6)	PCS 20	168,30	5,50	132M4B	8,3	5943	256	462
			4m (M7)		132,60	5,50	132M4B	10,6	4682	256	
	4m (M7)		109,30		7,50	132M4C	12,8	5263	261		
	4m (M7)		85,40		9,20	132M4	16,4	5044	261		
	Ø210	0,9	3m (M6)	PCS 20	168,30	5,50	132M4B	8,3	5943	256	462
			4m (M7)		132,60	5,50	132M4B	10,6	4682	256	
			4m (M7)		109,30	7,50	132M4C	12,8	5263	261	
			4m (M7)		85,40	9,20	132M4	16,4	5044	261	
	Ø220	1,0	3m (M6)	PCS 20	168,30	5,50	132M4B	8,3	5943	256	462
			3m (M6)		132,60	7,50	132M4C	10,6	6385	261	
			4m (M7)		109,30	7,50	132M4C	12,8	5263	261	
			4m (M7)		85,40	9,20	132M4	16,4	5044	261	
0,7		5m (M8)	PCS 25	215,80	4,00	112M4C	6,5	5542	261	466	
		5m (M8)		174,50	5,50	132M4B	8,0	6162	291		
		5m (M8)		138,30	5,50	132M4B	10,1	4884	291		
		5m (M8)		110,80	7,50	132M4C	12,6	5335	296		
Ø230	1,0	3m (M6)	PCS 20	168,30	5,50	132M4B	8,3	5943	256	462	
		3m (M6)		132,60	7,50	132M4C	10,6	6385	261		
		4m (M7)		109,30	7,50	132M4C	12,8	5263	261		
		4m (M7)		85,40	9,20	132M4	16,4	5044	261		
	0,8	5m (M8)	PCS 25	215,80	4,00	112M4C	6,5	5542	261	466	
		5m (M8)		174,50	5,50	132M4B	8,0	6162	291		
		5m (M8)		138,30	7,50	132M4C	10,1	6659	296		
		5m (M8)		110,80	7,50	132M4C	12,6	5335	296		
Ø240	1,0	3m (M6)	PCS 20	168,30	5,50	132M4B	8,3	5943	256	462	
		3m (M6)		132,60	7,50	132M4C	10,6	6385	261		
		4m (M7)		109,30	7,50	132M4C	12,8	5263	261		
		3m (M6)		85,40	11,00	160M4B	16,4	6031	304		
	0,8	5m (M8)	PCS 25	215,80	4,00	112M4C	6,5	5542	261	466	
		5m (M8)		174,50	5,50	132M4B	8,0	6162	291		
		5m (M8)		138,30	7,50	132M4C	10,1	6659	296		
		5m (M8)		110,80	7,50	132M4C	12,6	5335	296		





25 t

 25 t	D _T [mm]	V _h [m/min]	FEM (ISO)	Tip / Type / Typ	i _{ges}	P ₁ [kW]	IE2 - IE3 MOTOR	n ₂ (n1:1400) [r.p.m]	M ₂ [Nm]	 Kg ~	 mm
25 t	Ø250	1,1	3m (M6)	PCS 20	168,30	5,50	132M4B	8,3	5943	256	464
		1,4	3m (M6)		132,60	7,50	132M4C	10,6	6385	261	
		1,7	3m (M6)		109,30	9,20	132M4	12,8	6456	261	
		2,1	3m (M6)		85,40	11,00	160M4B	16,4	6031	304	
	Ø250	0,8	5m (M8)	PCS 25	215,80	4,00	112M4C	6,5	5542	261	466
		1,1	5m (M8)		174,50	5,50	132M4B	8,0	6162	291	
		1,3	5m (M8)		138,30	7,50	132M4C	10,1	6659	296	
		1,7	4m (M7)		110,80	9,20	132M4	12,6	6545	296	
	Ø260	1,1	3m (M6)	PCS 20	168,30	5,50	132M4B	8,3	5943	256	464
		1,4	3m (M6)		132,60	7,50	132M4C	10,6	6385	261	
		1,7	3m (M6)		109,30	9,20	132M4	12,8	6456	261	
		2,2	3m (M6)		85,40	11,00	160M4B	16,4	6031	304	
	Ø260	0,9	4m (M7)	PCS 25	215,80	5,50	132M4B	6,5	7620	291	466
		1,1	5m (M8)		174,50	5,50	132M4B	8,0	6162	291	
		1,4	5m (M8)		138,30	7,50	132M4C	10,1	6659	296	
		1,7	4m (M7)		110,80	9,20	132M4	12,6	6545	296	
	Ø270	1,2	3m (M6)	PCS 20	168,30	5,50	132M4B	8,3	5943	256	464
		1,5	3m (M6)		132,60	7,50	132M4C	10,6	6385	261	
		1,8	3m (M6)		109,30	9,20	132M4	12,8	6456	261	
		2,3	3m (M6)		85,40	11,00	160M4B	16,4	6031	304	
	Ø270	0,9	4m (M7)	PCS 25	215,80	5,50	132M4B	6,5	7620	291	466
		1,1	5m (M8)		174,50	5,50	132M4B	8,0	6162	291	
		1,4	5m (M8)		138,30	7,50	132M4C	10,1	6659	296	
		1,8	4m (M7)		110,80	9,20	132M4	12,6	6545	296	
Ø280	1,2	1Am (M4)	PCS 20	168,30	7,50	132M4C	8,3	8104	261	464	
	1,5	3m (M6)		132,60	7,50	132M4C	10,6	6385	261		
	1,9	3m (M6)		109,30	9,20	132M4	12,8	6456	261		
	Ø280	1,0	4m (M7)	PCS 25	215,80	5,50	132M4B	6,5	7620	291	466
1,2		5m (M8)	174,50		5,50	132M4B	8,0	6162	291		
1,5		5m (M8)	138,30		7,50	132M4C	10,1	6659	296		
1,9		4m (M7)	110,80		9,20	132M4	12,6	6545	296		
Ø280	0,9	5m (M8)	PCS 50	231,90	5,50	132M4B	6,0	8189	519	468	
	Ø290	1,3	1Am (M4)	PCS 20	168,30	7,50	132M4C	8,3	8104	261	464
		1,6	3m (M6)		132,60	7,50	132M4C	10,6	6385	261	
		1,9	3m (M6)		109,30	9,20	132M4	12,8	6456	261	
Ø290		1,0	4m (M7)	PCS 25	215,80	5,50	132M4B	6,5	7620	291	466
	1,2	4m (M7)	174,50		7,50	132M4C	8,0	8403	296		
	1,5	5m (M8)	138,30		7,50	132M4C	10,1	6659	296		
	1,9	4m (M7)	110,80		9,20	132M4	12,6	6545	296		
Ø290	0,9	5m (M8)	PCS 50	231,90	5,50	132M4B	6,0	8189	519	468	
	Ø300	1,3	1Am (M4)	PCS 20	168,30	7,50	132M4C	8,3	8104	261	464
		1,7	1Am (M4)		132,60	9,20	132M4	10,6	7832	261	
		2,0	1Am (M4)		109,30	11,00	160M4B	12,8	7719	304	
Ø300		1,0	4m (M7)	PCS 25	215,80	5,50	132M4B	6,5	7620	291	466
	1,3	4m (M7)	174,50		7,50	132M4C	8,0	8403	296		
	1,6	5m (M8)	138,30		7,50	132M4C	10,1	6659	296		
	2,0	4m (M7)	110,80		11,00	160M4B	12,6	7825	338		
Ø300	0,9	5m (M8)	PCS 50	231,90	5,50	132M4B	6,0	8189	519	468	
	1,2	5m (M8)		181,20	7,50	132M4C	7,7	8725	524		
	2,4	5m (M8)		91,90	15,00	160L4A	15,2	8850	573		
	Ø310	1,4	1Am (M4)	PCS 20	168,30	7,50	132M4C	8,3	8104	261	464
1,7		1Am (M4)	132,60		9,20	132M4	10,6	7832	261		
2,1		1Am (M4)	109,30		11,00	160M4B	12,8	7719	304		
Ø310		1,1	4m (M7)	PCS 25	215,80	5,50	132M4B	6,5	7620	291	466
	1,3	4m (M7)	174,50		7,50	132M4C	8,0	8403	296		
	1,6	4m (M7)	138,30		9,20	132M4	10,1	8169	296		
	2,1	4m (M7)	110,80		11,00	160M4B	12,6	7825	338		
Ø310	1,0	5m (M8)	PCS 50	231,90	5,50	132M4B	6,0	8189	519	468	
	1,3	5m (M8)		181,20	7,50	132M4C	7,7	8725	524		
	2,0	5m (M8)		114,50	11,00	160M4B	12,2	8086	566		
	2,5	5m (M8)		91,90	15,00	160L4A	15,2	8850	573		





25 t

 25 t	D _T [mm]	V _h [m/min]	FEM (ISO)	Tip / Type / Typ	i _{ges}	P ₁ [kW]	IE2 - IE3 MOTOR	n ₂ (n1:1400) [r.p.m]	M ₂ [Nm]	 Kg ~	 mm	
25 t	Ø320	1,4	1Am (M4)	PCS 20	168,30	7,50	132M4C	8,3	8104	261	464	
		1,8	1Am (M4)			132,60	132M4	10,6	7832	261		
		2,1	1Am (M4)			109,30	160M4B	12,8	7719	304		
		1,1	4m (M7)	PCS 25	215,80	5,50	132M4B	6,5	7620	291		466
		1,3	4m (M7)			174,50	132M4C	8,0	8403	296		
		1,7	4m (M7)			138,30	132M4	10,1	8169	296		
		2,1	4m (M7)			110,80	160M4B	12,6	7825	338		
		1,0	5m (M8)	PCS 50	231,90	5,50	132M4B	6,0	8189	519		468
		1,3	5m (M8)			181,20	132M4C	7,7	8725	524		
	2,0	5m (M8)	114,50			160M4B	12,2	8086	566			
	2,6	5m (M8)	91,90			160L4A	15,2	8850	573			
	1,4	1Am (M4)	PCS 20			168,30	7,50	132M4C	8,3	8104	261	
	1,8	1Am (M4)		132,60	132M4		10,6	7832	261			
	2,2	1Am (M4)		109,30	160M4B		12,8	7719	304			
	1,1	4m (M7)		PCS 25	215,80	5,50	132M4B	6,5	7620	291	466	
	1,4	4m (M7)				174,50	132M4C	8,0	8403	296		
	1,7	4m (M7)				138,30	132M4	10,1	8169	296		
	2,2	4m (M7)				110,80	160M4B	12,6	7825	338		
	1,0	5m (M8)		PCS 50	231,90	5,50	132M4B	6,0	8189	519	468	
	1,3	5m (M8)				181,20	132M4C	7,7	8725	524		
	1,7	5m (M8)	146,60			132M4	9,5	8659	524			
	2,1	5m (M8)	114,50			160M4B	12,2	8086	566			
	2,6	5m (M8)	91,90			160L4A	15,2	8850	573			
	1,5	1Am (M4)	PCS 20			168,30	7,50	132M4C	8,3	8104		261
	1,9	1Am (M4)		132,60	132M4		10,6	7832	261			
	2,3	1Am (M4)		109,30	160M4B		12,8	7719	304			
	1,2	4m (M7)		PCS 25	215,80	5,50	132M4B	6,5	7620	291	466	
1,4	4m (M7)	174,50				132M4C	8,0	8403	296			
1,8	4m (M7)	138,30				132M4	10,1	8169	296			
2,2	4m (M7)	110,80				160M4B	12,6	7825	338			
1,1	5m (M8)	PCS 50		231,90	5,50	132M4B	6,0	8189	519	468		
1,4	5m (M8)				181,20	132M4C	7,7	8725	524			
1,7	5m (M8)		146,60		132M4	9,5	8659	524				
2,2	5m (M8)		114,50		160M4B	12,2	8086	566				
2,7	5m (M8)		91,90		160L4A	15,2	8850	573				
1,5	1Am (M4)		PCS 20		168,30	7,50	132M4C	8,3	8104		261	464
1,9	1Am (M4)	132,60		132M4		10,6	7832	261				
2,3	1Am (M4)	109,30		160M4B		12,8	7719	304				
1,2	3m (M6)	PCS 25		215,80	7,50	132M4C	6,5	10391	296	466		
1,5	4m (M7)				174,50	132M4C	8,0	8403	296			
1,9	4m (M7)				138,30	132M4	10,1	8169	296			
2,3	4m (M7)				110,80	160M4B	12,6	7825	338			
1,1	5m (M8)	PCS 50		231,90	5,50	132M4B	6,0	8189	519	468		
1,4	5m (M8)				181,20	132M4C	7,7	8725	524			
1,8	5m (M8)		146,60		132M4	9,5	8659	524				
2,2	5m (M8)		114,50		160M4B	12,2	8086	566				
2,8	5m (M8)		91,90		160L4A	15,2	8850	573				
1,6	1Am (M4)		PCS 20		168,30	7,50	132M4C	8,3	8104		261	464
1,2	3m (M6)	PCS 25		215,80		7,50	132M4C	6,5	10391	296	466	
1,5	4m (M7)					174,50	132M4C	8,0	8403	296		
1,9	4m (M7)				138,30	132M4	10,1	8169	296			
2,4	1Am (M4)				110,80	160L4A	12,6	10670	345			
1,1	5m (M8)	PCS 50		231,90	5,50	132M4B	6,0	8189	519	468		
1,5	5m (M8)				181,20	132M4C	7,7	8725	524			
1,8	5m (M8)				146,60	132M4	9,5	8659	524			
2,3	5m (M8)				114,50	160M4B	12,2	8086	566			
2,9	5m (M8)		91,90		160L4A	15,2	8850	573				
Ø370	1,2		5m (M8)		PCS 50	231,90	5,50	132M4B	6,0		8189	519
Ø380	1,3	3m (M6)	PCS 25	215,80	7,50	132M4C	6,5	10391	296	466		
	1,6	4m (M7)			174,50	132M4C	8,0	8403	296			
	2,0	3m (M6)			138,30	160M4B	10,1	9767	338			
	2,5	1Am (M4)			110,80	15,00	160L4A	12,6	10670		345	





25 t

 25 t	D _T [mm]	V _h [m/min]	FEM (ISO)	Tip / Type / Typ	i _{ges}	P ₁ [kW]	IE2 - IE3 MOTOR	n ₂ (n1:1400) [r.p.m]	M ₂ [Nm]	 Kg ~	 mm		
Ø380		1,2	5m (M8)	PCS 50	231,90	7,50	132M4C	6,0	11166	524	468		
		1,5	5m (M8)		181,20	7,50	132M4C	7,7	8725	524			
		1,9	5m (M8)		146,60	9,20	132M4	9,5	8659	524			
		2,4	5m (M8)		114,50	15,00	160L4A	12,2	11027	573			
		3,0	5m (M8)		91,90	15,00	160L4A	15,2	8850	573			
Ø400		1,4	3m (M6)	PCS 25	215,80	7,50	132M4C	6,5	10391	296	466		
		1,7	3m (M6)		174,50	9,20	132M4	8,0	10307	296			
		2,1	3m (M6)		138,30	11,00	160M4B	10,1	9767	338			
		2,6	1Am (M4)		110,80	15,00	160L4A	12,6	10670	345			
		1,3	5m (M8)		PCS 50	231,90	7,50	132M4C	6,0	11166		524	468
1,6	5m (M8)	181,20	9,20	132M4		7,7	10703	524					
2,0	5m (M8)	146,60	11,00	160M4B		9,5	10353	566					
2,6	5m (M8)	114,50	15,00	160L4A		12,2	11027	573					
3,2	5m (M8)	91,90	15,00	160L4A		15,2	8850	573					
Ø420		1,4	3m (M6)	PCS 25	215,80	7,50	132M4C	6,5	10391	296	468		
		1,8	3m (M6)		174,50	9,20	132M4	8,0	10307	296			
		2,2	3m (M6)		138,30	11,00	160M4B	10,1	9767	338			
		2,8	1Am (M4)		110,80	15,00	160L4A	12,6	10670	345			
		1,3	5m (M8)		PCS 50	231,90	7,50	132M4C	6,0	11166		524	468
1,7	5m (M8)	181,20	9,20	132M4		7,7	10703	524					
2,1	5m (M8)	146,60	11,00	160M4B		9,5	10353	566					
2,7	5m (M8)	114,50	15,00	160L4A		12,2	11027	573					
3,4	5m (M8)	91,90	18,50	180M4A		15,2	10915	614					
Ø440		1,5	3m (M6)	PCS 25	215,80	7,50	132M4C	6,5	10391	296	468		
		1,8	3m (M6)		174,50	9,20	132M4	8,0	10307	296			
		2,3	3m (M6)		138,30	11,00	160M4B	10,1	9767	338			
		2,9	1Am (M4)		110,80	15,00	160L4A	12,6	10670	345			
		1,4	5m (M8)		PCS 50	231,90	7,50	132M4C	6,0	11166		524	468
1,8	5m (M8)	181,20	9,20	132M4		7,7	10703	524					
2,2	5m (M8)	146,60	11,00	160M4B		9,5	10353	566					
2,8	5m (M8)	114,50	15,00	160L4A		12,2	11027	573					
3,5	5m (M8)	91,90	18,50	180M4A		15,2	10915	614					
Ø450		1,5	3m (M6)	PCS 25	215,80	7,50	132M4C	6,5	10391	296	468		
		1,9	3m (M6)		174,50	9,20	132M4	8,0	10307	296			
		3,0	1Am (M4)		110,80	15,00	160L4A	12,6	10670	345			
		1,4	5m (M8)		PCS 50	231,90	7,50	132M4C	6,0	11166		524	468
		1,8	5m (M8)			181,20	9,20	132M4	7,7	10703		524	
2,3	5m (M8)	146,60	11,00	160M4B		9,5	10353	566					
2,9	5m (M8)	114,50	15,00	160L4A		12,2	11027	573					
3,6	5m (M8)	91,90	18,50	180M4A		15,2	10915	614					
Ø480		1,5	5m (M8)	PCS 50	231,90	7,50	132M4C	6,0	11166	524	468		
		1,9	5m (M8)		181,20	9,20	132M4	7,7	10703	524			
		2,4	4m (M7)		146,60	15,00	160L4A	9,5	14118	573			
		3,1	5m (M8)		114,50	15,00	160L4A	12,2	11027	573			
		3,8	5m (M8)		91,90	18,50	180M4A	15,2	10915	614			
Ø500		1,6	5m (M8)	PCS 50	231,90	7,50	132M4C	6,0	11166	524	468		
		2,0	4m (M7)		181,20	11,00	160M4B	7,7	12797	566			
		2,5	4m (M7)		146,60	15,00	160L4A	9,5	14118	573			
		3,2	5m (M8)		114,50	15,00	160L4A	12,2	11027	573			
		4,0	4m (M7)		91,90	22,00	180M4B	15,2	12981	623			
Ø520		2,1	4m (M7)	PCS 50	181,20	11,00	160M4B	7,7	12797	566	468		
		2,6	4m (M7)		146,60	15,00	160L4A	9,5	14118	573			
		3,3	4m (M7)		114,50	18,50	180M4A	12,2	13600	614			
		4,1	4m (M7)		91,90	22,00	180M4B	15,2	12981	623			
Ø550		2,2	4m (M7)	PCS 50	181,20	11,00	160M4B	7,7	12797	566	468		
		2,8	4m (M7)		146,60	15,00	160L4A	9,5	14118	573			
		3,5	4m (M7)		114,50	18,50	180M4A	12,2	13600	614			
		4,4	4m (M7)		91,90	22,00	180M4B	15,2	12981	623			
Ø580		2,3	4m (M7)	PCS 50	181,20	11,00	160M4B	7,7	12797	566	468		
		2,9	4m (M7)		146,60	15,00	160L4A	9,5	14118	573			
		3,7	4m (M7)		114,50	18,50	180M4A	12,2	13600	614			
		4,6	4m (M7)		91,90	22,00	180M4B	15,2	12981	623			





25 - 32 t

 t	D _T [mm]	V _h [m/min]	FEM (ISO)	Tip / Type / Typ	i _{ges}	P ₁ [kW]	IE2 - IE3 MOTOR	n ₂ (n1:1400) [r.p.m]	M ₂ [Nm]	 Kg ~	 mm	
25 t	Ø600	2,4	3m (M6)	PCS 50	181,20	15,00	160L4A	7,7	17450	573	468	
		3,0	4m (M7)		146,60	15,00	160L4A	9,5	14118	573		
		3,8	4m (M7)		114,50	18,50	180M4A	12,2	13600	614		
32 t	Ø160	1,2	1Am (M4)	PCS 10	95,40	7,50	132M4C	14,7	4594	204	462	
		0,9	3m (M6)		PCS 20	168,30	5,50	132M4B	8,3	5943		256
	1,1	3m (M6)	132,60	7,50		132M4C	10,6	6385	261			
	1,3	3m (M6)	109,30	9,20		132M4	12,8	6456	261			
	1,7	3m (M6)	85,40	11,00		160M4B	16,4	6031	304			
	Ø210	0,9	3m (M6)	PCS 20	168,30	5,50	132M4B	8,3	5943	256	464	
			1,2		3m (M6)	132,60	7,50	132M4C	10,6	6385		261
			1,4		3m (M6)	109,30	9,20	132M41	12,8	6456		261
			1,8		3m (M6)	85,40	11,00	60M4B	16,4	6031		304
	Ø220	1,0	1Am (M4)	PCS 20	168,30	7,50	132M4C	8,3	8104	261	464	
			1,2		3m (M6)	132,60	7,50	132M4C	10,6	6385		261
			1,5		3m (M6)	109,30	9,20	132M4	12,8	6456		261
	Ø220	0,7	4m (M7)	PCS 25	215,80	5,50	132M4B	6,5	7620	291	466	
			0,9		5m (M8)	174,50	5,50	132M4B	8,0	6162		291
			1,2		5m (M8)	138,30	7,50	132M4C	10,1	6659		296
			1,5		4m (M7)	110,80	9,20	132M4	12,6	6545		296
	Ø230	1,0	1Am (M4)	PCS 20	168,30	7,50	132M4C	8,3	8104	261	464	
			1,3		1Am (M4)	132,60	9,20	132M4	10,6	7832		261
			1,5		3m (M6)	109,30	9,20	132M4	12,8	6456		261
		Ø230	0,8	4m (M7)	PCS 25	215,80	5,50	132M4B	6,5	7620	291	466
	1,0			4m (M7)		174,50	7,50	132M4C	8,0	8403	296	
	1,2			5m (M8)		138,30	7,50	132M4C	10,1	6659	296	
	1,5			4m (M7)		110,80	9,20	132M4	12,6	6545	296	
	Ø240	1,0	1Am (M4)	PCS 20	168,30	7,50	132M4C	8,3	8104	261	464	
			1,3		1Am (M4)	132,60	9,20	132M4	10,6	7832		261
			1,6		1Am (M4)	109,30	11,00	160M4B	12,8	7719		304
		Ø240	0,8	4m (M7)	PCS 25	215,80	5,50	132M4B	6,5	7620	291	466
1,0	4m (M7)			174,50		7,50	132M4C	8,0	8403	296		
1,3	4m (M7)			138,30		9,20	132M4	10,1	8169	296		
1,6	4m (M7)			110,80		11,00	160M4B	12,6	7825	338		
Ø250	1,1	1Am (M4)	PCS 20	168,30	7,50	132M4C	8,3	8104	261	464		
		1,4		1Am (M4)	132,60	9,20	132M4	10,6	7832		261	
		1,7		1Am (M4)	109,30	11,00	160M4B	12,8	7719		304	
	Ø250	0,8	4m (M7)	PCS 25	215,80	5,50	132M4B	6,5	7620	291	466	
			1,1		4m (M7)	174,50	7,50	132M4C	8,0	8403		296
			1,3		4m (M7)	138,30	9,20	132M4	10,1	8169		296
Ø250	0,8	5m (M8)	PCS 50	231,90	5,50	132M4B	6,0	8189	519	468		
		1,0		5m (M8)	181,20	7,50	132M4C	7,7	8725		524	
		1,6		5m (M8)	114,50	11,00	160M4B	12,2	8086		566	
		2,0		5m (M8)	91,90	15,00	160L4A	15,2	8850		573	
Ø260	1,1	1Am (M4)	PCS 20	168,30	7,50	132M4C	8,3	8104	261	464		
		1,4		1Am (M4)	132,60	9,20	132M4	10,6	7832		261	
		1,7		1Am (M4)	109,30	11,00	160M4B	12,8	7719		304	
	Ø260	0,9	4m (M7)	PCS 25	215,80	5,50	132M4B	6,5	7620	291	466	
			1,1		4m (M7)	174,50	7,50	132M4C	8,0	8403		296
			1,4		4m (M7)	138,30	9,20	132M4	10,1	8169		296
	Ø260	0,8	5m (M8)	PCS 50	231,90	5,50	132M4B	6,0	8189	519	468	
			1,1		5m (M8)	181,20	7,50	132M4C	7,7	8725		524
			1,3		5m (M8)	146,60	9,20	132M4	9,5	8659		524
Ø260	1,7	5m (M8)	PCS 50	114,50	11,00	160M4B	12,2	8086	566	468		
		2,1		5m (M8)	91,90	15,00	160L4A	15,2	8850		573	
Ø270	1,2	1Am (M4)	PCS 20	168,30	7,50	132M4C	8,3	8104	261	464		
		1,5		1Am (M4)	132,60	9,20	132M4	10,6	7832		261	
		1,8		1Am (M4)	109,30	11,00	160M4B	12,8	7719		304	





32 t

 32 t	D _T [mm]	V _h [m/min]	FEM (ISO)	Tip / Type / Typ	i _{ges}	P ₁ [kW]	IE2 - IE3 MOTOR	n ₂ (n1:1400) [r.p.m]	M ₂ [Nm]	 Kg ~	 mm
32 t	Ø270	0,9	4m (M7)	PCS 25	215,80	5,50	132M4B	6,5	7620	291	466
		1,1	4m (M7)		174,50	7,50	132M4C	8,0	8403	296	
		1,4	4m (M7)		138,30	9,20	132M4	10,1	8169	296	
		1,8	4m (M7)		110,80	11,00	160M4B	12,6	7825	338	
		0,9	5m (M8)	PCS 50	231,90	5,50	132M4B	6,0	8189	519	
		1,1	5m (M8)		181,20	7,50	132M4C	7,7	8725	524	
		1,4	5m (M8)		146,60	9,20	132M4	9,5	8659	524	
		1,7	5m (M8)		114,50	11,00	160M4B	12,2	8086	566	
	2,2	5m (M8)	91,90	15,00	160L4A	15,2	8850	573			
	Ø280	1,2	1Am (M4)	PCS 20	168,30	7,50	132M4C	8,3	8104	261	464
		1,0	3m (M6)	PCS 25	215,80	7,50	132M4C	6,5	10391	296	466
		1,2	4m (M7)		174,50	7,50	132M4C	8,0	8403	296	
		1,5	4m (M7)		138,30	9,20	132M4	10,1	8169	296	
		1,9	1Am (M4)		110,80	15,00	160L4A	12,6	10670	345	
		0,9	5m (M8)	PCS 50	231,90	5,50	132M4B	6,0	8189	519	
		1,1	5m (M8)		181,20	7,50	132M4C	7,7	8725	524	
		1,4	5m (M8)		146,60	9,20	132M4	9,5	8659	524	
	1,8	5m (M8)	114,50		11,00	160M4B	12,2	8086	566		
	2,2	5m (M8)	91,90	15,00	160L4A	15,2	8850	573			
	Ø290	1,0	3m (M6)	PCS 25	215,80	7,50	132M4C	6,5	10391	296	466
		1,2	4m (M7)		174,50	7,50	132M4C	8,0	8403	296	
		1,5	4m (M7)		138,30	9,20	132M4	10,1	8169	296	
		1,9	1Am (M4)		110,80	15,00	160L4A	12,6	10670	345	
		0,9	5m (M8)	PCS 50	231,90	5,50	132M4B	6,0	8189	519	
1,2		5m (M8)	181,20		7,50	132M4C	7,7	8725	524		
1,5		5m (M8)	146,60		9,20	132M4	9,5	8659	524		
1,9		5m (M8)	114,50		15,00	160L4A	12,2	11027	573		
2,3	5m (M8)	91,90	15,00	160L4A	15,2	8850	573				
Ø300	1,0	3m (M6)	PCS 25	215,80	7,50	132M4C	6,5	10391	296	466	
	1,3	3m (M6)		174,50	9,20	132M4	8,0	10307	296		
	1,6	3m (M6)		138,30	11,00	160M4B	10,1	9767	338		
	2,0	1Am (M4)		110,80	15,00	160L4A	12,6	10670	345		
	0,9	5m (M8)	PCS 50	231,90	7,50	132M4C	6,0	11166	524		
	1,2	5m (M8)		181,20	7,50	132M4C	7,7	8725	524		
	1,5	5m (M8)		146,60	9,20	132M4	9,5	8659	524		
	1,9	5m (M8)		114,50	15,00	160L4A	12,2	11027	573		
2,4	5m (M8)	91,90	15,00	160L4A	15,2	8850	573				
Ø310	1,1	3m (M6)	PCS 25	215,80	7,50	132M4C	6,5	10391	296	466	
	1,3	3m (M6)		174,50	9,20	132M4	8,0	10307	296		
	1,6	3m (M6)		138,30	11,00	160M4B	10,1	9767	338		
	2,1	1Am (M4)		110,80	15,00	160L4A	12,6	10670	345		
	1,0	5m (M8)	PCS 50	231,90	7,50	132M4C	6,0	11166	524		
	1,3	5m (M8)		181,20	7,50	132M4C	7,7	8725	524		
	1,6	5m (M8)		146,60	11,00	160M4B	9,5	10353	566		
	2,0	5m (M8)		114,50	15,00	160L4A	12,2	11027	573		
2,5	5m (M8)	91,90	15,00	160L4A	15,2	8850	573				
Ø320	1,1	3m (M6)	PCS 25	215,80	7,50	132M4C	6,5	10391	296	466	
	1,3	3m (M6)		174,50	9,20	132M4	8,0	10307	296		
	1,7	3m (M6)		138,30	11,00	160M4B	10,1	9767	338		
	2,1	1Am (M4)		110,80	15,00	160L4A	12,6	10670	345		
	1,0	5m (M8)	PCS 50	231,90	7,50	132M4C	6,0	11166	524		
	1,3	5m (M8)		181,20	9,20	132M4	7,7	10703	524		
	1,6	5m (M8)		146,60	11,00	160M4B	9,5	10353	566		
	2,0	5m (M8)		114,50	15,00	160L4A	12,2	11027	573		
2,6	5m (M8)	91,90	18,50	180M4A	15,2	10915	614				
Ø330	1,1	3m (M6)	PCS 25	215,80	7,50	132M4C	6,5	10391	296	466	
	1,4	3m (M6)		174,50	9,20	132M4	8,0	10307	296		
	1,7	3m (M6)		138,30	11,00	160M4B	10,1	9767	338		
	2,2	1Am (M4)		110,80	15,00	160L4A	12,6	10670	345		
	1,0	5m (M8)	PCS 50	231,90	7,50	132M4C	6,0	11166	524		
	1,3	5m (M8)		181,20	9,20	132M4	7,7	10703	524		
	1,7	5m (M8)		146,60	11,00	160M4B	9,5	10353	566		
	2,1	5m (M8)		114,50	15,00	160L4A	12,2	11027	573		
2,6	5m (M8)	91,90	18,50	180M4A	15,2	10915	614				





32 t

 32 t	D _T [mm]	V _h [m/min]	FEM (ISO)	Tip / Type / Typ	i _{ges}	P ₁ [kW]	IE2 - IE3 MOTOR	n ₂ (n1:1400) [r.p.m]	M ₂ [Nm]	 Kg ~	 mm	
32 t	Ø340	1,2	3m (M6)	PCS 25	215,80	7,50	132M4C	6,5	10391	296	466	
		1,4	3m (M6)		174,50	9,20	132M4	8,0	10307	296		
		1,8	3m (M6)		138,30	11,00	160M4B	10,1	9767	338		
		2,2	1Am (M4)		110,80	15,00	160L4A	12,6	10670	345		
	Ø340	1,1	5m (M8)	PCS 50	231,90	7,50	132M4C	6,0	11166	524	468	
		1,4	5m (M8)		181,20	9,20	132M4	7,7	10703	524		
		1,7	5m (M8)		146,60	11,00	160M4B	9,5	10353	566		
		2,2	5m (M8)		114,50	15,00	160L4A	12,2	11027	573		
		2,7	5m (M8)		91,90	18,50	180M4A	15,2	10915	614		
	Ø350	1,2	3m (M6)	PCS 25	215,80	7,50	132M4C	6,5	10391	296	466	
		1,5	3m (M6)		174,50	9,20	132M4	8,0	10307	296		
		2,3	1Am (M4)		110,80	15,00	160L4A	12,6	10670	345		
		Ø350	1,1	5m (M8)	PCS 50	231,90	7,50	132M4C	6,0	11166	524	468
			1,4	5m (M8)		181,20	9,20	132M4	7,7	10703	524	
			1,8	5m (M8)		146,60	11,00	160M4B	9,5	10353	566	
	2,2		5m (M8)	114,50		15,00	160L4A	12,2	11027	573		
	Ø350	2,8	5m (M8)		91,90	18,50	180M4A	15,2	10915	614		
		2,8	5m (M8)		91,90	18,50	180M4A	15,2	10915	614		
	Ø360	1,2	3m (M6)	PCS 25	215,80	7,50	132M4C	6,5	10391	296	466	
		1,5	3m (M6)		174,50	9,20	132M4	8,0	10307	296		
2,4		1Am (M4)	110,80		15,00	160L4A	12,6	10670	345			
Ø360		1,1	5m (M8)	PCS 50	231,90	7,50	132M4C	6,0	11166	524	468	
		1,5	5m (M8)		181,20	9,20	132M4	7,7	10703	524		
		1,8	5m (M8)		146,60	11,00	160M4B	9,5	10353	566		
	2,3	5m (M8)	114,50		15,00	160L4A	12,2	11027	573			
Ø360	2,9	5m (M8)		91,90	18,50	180M4A	15,2	10915	614			
	2,9	5m (M8)		91,90	18,50	180M4A	15,2	10915	614			
Ø370	1,2	5m (M8)	PCS 50	231,90	7,50	132M4C	6,0	11166	524	468		
Ø380	1,6	2m (M5)	PCS 25	174,50	11,00	160M4B	8,0	12324	338	466		
	2,5	1Am (M4)		110,80	15,00	160L4A	12,6	10670	345			
	Ø380	1,2	5m (M8)	PCS 50	231,90	7,50	132M4C	6,0	11166	524	468	
		1,5	5m (M8)		181,20	9,20	132M4	7,7	10703	524		
		1,9	4m (M7)		146,60	15,00	160L4A	9,5	14118	573		
		2,4	5m (M8)		114,50	15,00	160L4A	12,2	11027	573		
3,0		5m (M8)	91,90		18,50	180M4A	15,2	10915	614			
Ø400	1,7	2m (M5)	PCS 25	174,50	11,00	160M4B	8,0	12324	338	466		
	1,3	4m (M7)	PCS 50	231,90	9,20	132M4	6,0	13698	524	468		
	1,6	4m (M7)		181,20	11,00	160M4B	7,7	12797	566			
	2,0	4m (M7)		146,60	15,00	160L4A	9,5	14118	573			
	2,6	4m (M7)		114,50	18,50	180M4A	12,2	13600	614			
3,2	4m (M7)	91,90		22,00	180M4B	15,2	12981	623				
Ø420	1,8	2m (M5)	PCS 25	174,50	11,00	160M4B	8,0	12324	338	466		
	1,3	4m (M7)	PCS 50	231,90	9,20	132M4	6,0	13698	524	468		
	1,7	4m (M7)		181,20	11,00	160M4B	7,7	12797	566			
	2,1	4m (M7)		146,60	15,00	160L4A	9,5	14118	573			
	2,7	4m (M7)		114,50	18,50	180M4A	12,2	13600	614			
3,4	4m (M7)	91,90		22,00	180M4B	15,2	12981	623				
Ø440	1,4	4m (M7)	PCS 50	231,90	9,20	132M4	6,0	13698	524	468		
	1,8	4m (M7)		181,20	11,00	160M4B	7,7	12797	566			
	2,2	4m (M7)		146,60	15,00	160L4A	9,5	14118	573			
	2,8	4m (M7)		114,50	18,50	180M4A	12,2	13600	614			
	3,5	4m (M7)		91,90	22,00	180M4B	15,2	12981	623			
Ø450	1,4	4m (M7)	PCS 50	231,90	9,20	132M4	6,0	13698	524	468		
	1,8	4m (M7)		181,20	11,00	160M4B	7,7	12797	566			
	2,3	4m (M7)		146,60	15,00	160L4A	9,5	14118	573			
	2,9	4m (M7)		114,50	18,50	180M4A	12,2	13600	614			
	3,6	4m (M7)		91,90	22,00	180M4B	15,2	12981	623			
Ø480	1,5	4m (M7)	PCS 50	231,90	9,20	132M4	6,0	13698	524	468		
	1,9	3m (M6)		181,20	15,00	160L4A	7,7	17450	573			
	2,4	4m (M7)		146,60	15,00	160L4A	9,5	14118	573			
	3,1	4m (M7)		114,50	18,50	180M4A	12,2	13600	614			





32 - 40 t

 t	D_T [mm]	V_h [m/min]	FEM (ISO)	Tip / Type / Typ	i_{ges}	P₁ [kW]	IE2 - IE3 MOTOR	n₂ (n1:1400) [r.p.m]	M₂ [Nm]	Kg ~	 mm
32 t	Ø500	1,6	3m (M6)	PCS 50	231,90	11,00	160M4B	6,0	16377	566	468
		2,0	3m (M6)			15,00	160L4A	7,7	17450	573	
		2,5	4m (M7)			15,00	160L4A	9,5	14118	573	
		3,2	3m (M6)			22,00	180M4B	12,2	16173	623	
	Ø520	2,1	3m (M6)	PCS 50	181,20	15,00	160L4A	7,7	17450	573	468
3,3	3m (M6)	22,00	180M4B			12,2	16173	623			
Ø550	2,2	3m (M6)	PCS 50	181,20	15,00	160L4A	7,7	17450	573	468	
3,5	3m (M6)	22,00			180M4B	12,2	16173	623			
Ø580	2,3	3m (M6)	PCS 50	181,20	15,00	160L4A	7,7	17450	573	468	
Ø600	2,4	3m (M6)	PCS 50	181,20	15,00	160L4A	7,7	17450	573	468	
40 t	Ø200	0,9	1Am (M4)	PCS 20	168,30	7,50	132M4C	8,3	8104	261	464
		1,1	1Am (M4)			9,20	132M4	10,6	7832	261	
		1,3	1Am (M4)			11,00	160M4B	12,8	7719	304	
	Ø210	0,9	1Am (M4)	PCS 20	168,30	7,50	132M4C	8,3	8104	261	464
		1,2	1Am (M4)			9,20	132M4	10,6	7832	261	
		1,4	1Am (M4)			11,00	160M4B	12,8	7719	304	
	Ø220	1,0	1Am (M4)	PCS 20	168,30	7,50	132M4C	8,3	8104	261	464
		1,2	1Am (M4)			9,20	132M4	10,6	7832	261	
		0,7	3m (M6)	PCS 25	215,80	7,50	132M4C	6,5	10391	296	466
		0,9	4m (M7)			7,50	132M4C	8,0	8403	296	
	1,2	4m (M7)	9,20			132M4	10,1	8169	296		
	1,5	4m (M7)	11,00			160M4B	12,6	7825	338		
	Ø230	1,0	1Am (M4)	PCS 20	168,30	7,50	132M4C	8,3	8104	261	464
		1,2	1Am (M4)			9,20	132M4	10,6	7832	261	
		0,8	3m (M6)	PCS 25	215,80	7,50	132M4C	6,5	10391	296	466
		1,0	4m (M7)			7,50	132M4C	8,0	8403	296	
		1,2	4m (M7)			9,20	132M4	10,1	8169	296	
	1,5	1Am (M4)	11,00			160L4A	12,6	10670	345		
	Ø240	0,8	3m (M6)	PCS 25	215,80	7,50	132M4C	6,5	10391	296	466
		1,0	3m (M6)			9,20	132M4	8,0	10307	296	
		1,3	3m (M6)			11,00	160M4B	10,1	9767	338	
		1,6	1Am (M4)			15,00	160L4A	12,6	10670	345	
	Ø250	0,8	3m (M6)	PCS 25	215,80	7,50	132M4C	6,5	10391	296	466
		1,1	3m (M6)			9,20	132M4	8,0	10307	296	
1,3		3m (M6)	11,00			160M4B	10,1	9767	338		
1,7		1Am (M4)	15,00			160L4A	12,6	10670	345		
0,8		5m (M8)	PCS 50	231,90	7,50	132M4C	6,0	11166	524	468	
1,0		5m (M8)			9,20	132M4	7,7	10703	524		
1,3		5m (M8)			11,00	160M4B	9,5	10353	566		
1,6		5m (M8)			15,00	160L4A	12,2	11027	573		
2,0	5m (M8)	15,00	160L4A	15,2	8850	573					
Ø260	0,9	3m (M6)	PCS 25	215,80	7,50	132M4C	6,5	10391	296	466	
	1,1	3m (M6)			9,20	132M4	8,0	10307	296		
	1,4	3m (M6)			11,00	160M4B	10,1	9767	338		
	1,7	1Am (M4)			15,00	160L4A	12,6	10670	345		
	0,8	5m (M8)	PCS 50	231,90	7,50	132M4C	6,0	11166	524	468	
	1,1	5m (M8)			9,20	132M4	7,7	10703	524		
	1,3	5m (M8)			11,00	160M4B	9,5	10353	566		
	1,7	5m (M8)			15,00	160L4A	12,2	11027	573		
2,1	5m (M8)	18,50	180M4A	15,2	10915	614					
Ø270	0,9	3m (M6)	PCS 25	215,80	7,50	132M4C	6,5	10391	296	466	
	1,1	3m (M6)			9,20	132M4	8,0	10307	296		
	1,4	3m (M6)			11,00	160M4B	10,1	9767	338		
	1,8	1Am (M4)			15,00	160L4A	12,6	10670	345		
	0,9	5m (M8)	PCS 50	231,90	7,50	132M4C	6,0	11166	524	468	
	1,1	5m (M8)			9,20	132M4	7,7	10703	524		
	1,4	5m (M8)			11,00	160M4B	9,5	10353	566		
	1,7	5m (M8)			15,00	160L4A	12,2	11027	573		
2,2	5m (M8)	18,50	180M4A	15,2	10915	614					





40 t

 40 t	D _T [mm]	V _h [m/min]	FEM (ISO)	Tip / Type / Typ	i _{ges}	P ₁ [kW]	IE2 - IE3 MOTOR	n ₂ (n1:1400) [r.p.m]	M ₂ [Nm]	 Kg ~	 mm
Ø280	1,0 1,2 1,9	3m (M6)	PCS 25		215,80	7,50	132M4C	6,5	10391	296	466
		3m (M6)			174,50	9,20	132M4	8,0	10307	296	
1Am (M4)		110,80			15,00	160L4A	12,6	10670	345		
Ø280	0,9 1,1 1,4 1,8 2,2	5m (M8)	PCS 50		231,90	7,50	132M4C	6,0	11166	524	468
		5m (M8)			181,20	9,20	132M4	7,7	10703	524	
		5m (M8)			146,60	11,00	160M4B	9,5	10353	566	
		5m (M8)			114,50	15,00	160L4A	12,2	11027	573	
		5m (M8)			91,90	18,50	180M4A	15,2	10915	614	
Ø290	1,0 1,2 1,9	3m (M6)	PCS 25		215,80	7,50	132M4C	6,5	10391	296	466
		3m (M6)			174,50	9,20	132M4	8,0	10307	296	
1Am (M4)		110,80			15,00	160L4A	12,6	10670	345		
Ø290	0,9 1,2 1,5 1,9 2,3	5m (M8)	PCS 50		231,90	7,50	132M4C	6,0	11166	524	468
		5m (M8)			181,20	9,20	132M4	7,7	10703	524	
		5m (M8)			146,60	11,00	160M4B	9,5	10353	566	
		5m (M8)			114,50	15,00	160L4A	12,2	11027	573	
		5m (M8)			91,90	18,50	180M4A	15,2	10915	614	
Ø300	1,3 2,0	2m (M5)	PCS 25		174,50	11,00	160M4B	8,0	12324	338	466
		1Am (M4)			110,80	15,00	160L4A	12,6	10670	345	
Ø300	0,9 1,2 1,5 1,9 2,4	5m (M8)	PCS 50		231,90	7,50	132M4C	6,0	11166	524	468
		5m (M8)			181,20	9,20	132M4	7,7	10703	524	
		4m (M7)			146,60	15,00	160L4A	9,5	14118	573	
		5m (M8)			114,50	15,00	160L4A	12,2	11027	573	
		5m (M8)			91,90	18,50	180M4A	15,2	10915	614	
Ø310	1,3 1,0 1,3 1,6 2,0 2,5	2m (M5)	PCS 25		174,50	11,00	160M4B	8,0	12324	338	466
5m (M8)		PCS 50				231,90	7,50	132M4C	6,0	11166	
4m (M7)	181,20		11,00	160M4B		7,7	12797	566			
4m (M7)	146,60		15,00	160L4A		9,5	14118	573			
5m (M8)	114,50		15,00	160L4A		12,2	11027	573			
5m (M8)	91,90		18,50	180M4A		15,2	10915	614			
Ø320	1,3 1,0 1,3 1,6 2,0 2,6	2m (M5)	PCS 25		174,50	11,00	160M4B	8,0	12324	338	466
4m (M7)		PCS 50				231,90	9,20	132M4	6,0	13698	
4m (M7)	181,20		11,00	160M4B		7,7	12797	566			
4m (M7)	146,60		15,00	160L4A		9,5	14118	573			
4m (M7)	114,50		18,50	180M4A		12,2	13600	614			
4m (M7)	91,90		22,00	180M4B		15,2	12981	623			
Ø330	1,4 1,0 1,3 1,7 2,1 2,6	2m (M5)	PCS 25		174,50	11,00	160M4B	8,0	12324	338	466
4m (M7)		PCS 50				231,90	9,20	132M4	6,0	13698	
4m (M7)	181,20		11,00	160M4B		7,7	12797	566			
4m (M7)	146,60		15,00	160L4A		9,5	14118	573			
4m (M7)	114,50		18,50	180M4A		12,2	13600	614			
4m (M7)	91,90		22,00	180M4B		15,2	12981	623			
Ø340	1,4 1,1 1,4 1,7 2,2 2,7	2m (M5)	PCS 25		174,50	11,00	160M4B	8,0	12324	338	466
4m (M7)		PCS 50				231,90	9,20	132M4	6,0	13698	
4m (M7)	181,20		11,00	160M4B		7,7	12797	566			
4m (M7)	146,60		15,00	160L4A		9,5	14118	573			
4m (M7)	114,50		18,50	180M4A		12,2	13600	614			
4m (M7)	91,90		22,00	180M4B		15,2	12981	623			
Ø350	1,5 1,1 1,4 1,8 2,2 2,8	2m (M5)	PCS 25		174,50	11,00	160M4B	8,0	12324	338	466
4m (M7)		PCS 50				231,90	9,20	132M4	6,0	13698	
4m (M7)	181,20		11,00	160M4B		7,7	12797	566			
4m (M7)	146,60		15,00	160L4A		9,5	14118	573			
4m (M7)	114,50		18,50	180M4A		12,2	13600	614			
4m (M7)	91,90		22,00	180M4B		15,2	12981	623			
Ø360	1,1 1,5 1,8 2,3 2,9	4m (M7)	PCS 50		231,90	9,20	132M4	6,0	13698	524	468
		4m (M7)			181,20	11,00	160M4B	7,7	12797	566	
4m (M7)		146,60			15,00	160L4A	9,5	14118	573		
4m (M7)	114,50	18,50	180M4A	12,2	13600	614					
4m (M7)	91,90	22,00	180M4B	15,2	12981	623					
Ø370	1,2	4m (M7)	PCS 50		231,90	9,20	132M4	6,0	13698	524	468





40 - 50 t

 t	D _T [mm]	V _h [m/min]	FEM (ISO)	Tip / Type / Typ	i _{ges}	P ₁ [kW]	IE2 - IE3 MOTOR	n ₂ (n1:1400) [r.p.m]	M ₂ [Nm]	 Kg ~	 mm
40 t	Ø380	1,2	4m (M7)	PCS 50	231,90	9,20	132M4	6,0	13698	524	468
		1,5	3m (M6)		181,20	15,00	160L4A	7,7	17450	573	
		1,9	4m (M7)		146,60	15,00	160L4A	9,5	14118	573	
		2,4	4m (M7)		114,50	18,50	180M4A	12,2	13600	614	
	Ø400	1,3	3m (M6)	PCS 50	231,90	11,00	160M4B	6,0	16377	566	468
		1,6	3m (M6)		181,20	15,00	160L4A	7,7	17450	573	
2,0		4m (M7)	146,60		15,00	160L4A	9,5	14118	573		
2,6		3m (M6)	114,50		22,00	180M4B	12,2	16173	623		
Ø420	1,3	3m (M6)	PCS 50	231,90	11,00	160M4B	6,0	16377	566	468	
	1,7	3m (M6)		181,20	15,00	160L4A	7,7	17450	573		
	2,7	3m (M6)		114,50	22,00	180M4B	12,2	16173	623		
Ø440	1,4	3m (M6)	PCS 50	231,90	11,00	160M4B	6,0	16377	566	468	
	1,8	3m (M6)		181,20	15,00	160L4A	7,7	17450	573		
	2,8	3m (M6)		114,50	22,00	180M4B	12,2	16173	623		
Ø450	1,4	3m (M6)	PCS 50	231,90	11,00	160M4B	6,0	16377	566	468	
	1,8	3m (M6)		181,20	15,00	160L4A	7,7	17450	573		
	2,9	3m (M6)		114,50	22,00	180M4B	12,2	16173	623		
Ø480	1,9	3m (M6)	PCS 50	181,20	15,00	160L4A	7,7	17450	573	468	
50 t	Ø220	0,7	3m (M6)	PCS 25	215,80	7,50	132M4C	6,5	10391	296	466
		0,9	3m (M6)		174,50	9,20	132M4	8,0	10307	296	
		1,2	3m (M6)		138,30	11,00	160M4B	10,1	9767	338	
		1,5	1Am (M4)		110,80	15,00	160L4A	12,6	10670	345	
	Ø230	0,8	3m (M6)	PCS 25	215,80	7,50	132M4C	6,5	10391	296	466
		1,0	3m (M6)		174,50	9,20	132M4	8,0	10307	296	
		1,5	1Am (M4)		110,80	15,00	160L4A	12,6	10670	345	
	Ø240	1,0	2m (M5)	PCS 25	174,50	11,00	160M4B	8,0	12324	338	466
		1,6	1Am (M4)		110,80	15,00	160L4A	12,6	10670	345	
	Ø250	1,1	2m (M5)	PCS 25	174,50	11,00	160M4B	8,0	12324	338	466
		0,8	5m (M8)	PCS 50	231,90	7,50	132M4C	6,0	11166	524	468
		1,0	4m (M7)		181,20	11,00	160M4B	7,7	12797	566	
		1,3	4m (M7)		146,60	15,00	160L4A	9,5	14118	573	
		1,6	5m (M8)		114,50	15,00	160L4A	12,2	11027	573	
	2,0	4m (M7)	91,90		22,00	180M4B	15,2	12981	623		
	Ø260	1,1	2m (M5)	PCS 25	174,50	11,00	160M4B	8,0	12324	338	466
		0,8	4m (M7)	PCS 50	231,90	9,20	132M4	6,0	13698	524	468
		1,1	4m (M7)		181,20	11,00	160M4B	7,7	12797	566	
		1,3	4m (M7)		146,60	15,00	160L4A	9,5	14118	573	
		1,7	4m (M7)		114,50	18,50	180M4A	12,2	13600	614	
	2,1	4m (M7)	91,90		22,00	180M4B	15,2	12981	623		
	Ø270	1,1	2m (M5)	PCS 25	174,50	11,00	160M4B	8,0	12324	338	466
		0,9	4m (M7)	PCS 50	231,90	9,20	132M4	6,0	13698	524	468
		1,1	4m (M7)		181,20	11,00	160M4B	7,7	12797	566	
1,4		4m (M7)	146,60		15,00	160L4A	9,5	14118	573		
1,7		4m (M7)	114,50		18,50	180M4A	12,2	13600	614		
2,2	4m (M7)	91,90	22,00		180M4B	15,2	12981	623			
Ø280	1,2	2m (M5)	PCS 25	174,50	11,00	160M4B	8,0	12324	338	466	
	0,9	4m (M7)	PCS 50	231,90	9,20	132M4	6,0	13698	524	468	
	1,1	4m (M7)		181,20	11,00	160M4B	7,7	12797	566		
	1,4	4m (M7)		146,60	15,00	160L4A	9,5	14118	573		
	1,8	4m (M7)		114,50	18,50	180M4A	12,2	13600	614		
2,2	4m (M7)	91,90		22,00	180M4B	15,2	12981	623			
Ø290	0,9	4m (M7)	PCS 50	231,90	9,20	132M4	6,0	13698	524	468	
	1,2	4m (M7)		181,20	11,00	160M4B	7,7	12797	566		
	1,5	4m (M7)		146,60	15,00	160L4A	9,5	14118	573		
	1,9	4m (M7)		114,50	18,50	180M4A	12,2	13600	614		
	2,3	4m (M7)		91,90	22,00	180M4B	15,2	12981	623		
Ø300	0,9	4m (M7)	PCS 50	231,90	9,20	132M4	6,0	13698	524	468	
	1,2	3m (M6)		181,20	15,00	160L4A	7,7	17450	573		
	1,5	4m (M7)		146,60	15,00	160L4A	9,5	14118	573		
	1,9	4m (M7)		114,50	18,50	180M4A	12,2	13600	614		



50 - 63 t

 t	D_T [mm]	V_h [m/min]	FEM (ISO)	Tip / Type / Typ	i_{ges}	P₁ [kW]	IE2 - IE3 MOTOR	n₂ (n1:1400) [r.p.m]	M₂ [Nm]	Kg ~	 mm
50 t	Ø310	1,0	4m (M7)	PCS 50	231,90	9,20	132M4	6,0	13698	524	468
		1,3	3m (M6)		181,20	15,00	160L4A	7,7	17450	573	
		1,6	4m (M7)		146,60	15,00	160L4A	9,5	14118	573	
		2,0	3m (M6)		114,50	22,00	180M4B	12,2	16173	623	
	Ø320	1,0	3m (M6)	PCS 50	231,90	11,00	160M4B	6,0	16377	566	468
		1,3	3m (M6)		181,20	15,00	160L4A	7,7	17450	573	
		1,6	4m (M7)		146,60	15,00	160L4A	9,5	14118	573	
		2,0	3m (M6)		114,50	22,00	180M4B	12,2	16173	623	
Ø330	1,0	3m (M6)	PCS 50	231,90	11,00	160M4B	6,0	16377	566	468	
	1,3	3m (M6)		181,20	15,00	160L4A	7,7	17450	573		
	2,1	3m (M6)		114,50	22,00	180M4B	12,2	16173	623		
Ø340	1,1	3m (M6)	PCS 50	231,90	11,00	160M4B	6,0	16377	566	468	
	1,4	3m (M6)		181,20	15,00	160L4A	7,7	17450	573		
	2,2	3m (M6)		114,50	22,00	180M4B	12,2	16173	623		
Ø350	1,1	3m (M6)	PCS 50	231,90	11,00	160M4B	6,0	16377	566	468	
	1,4	3m (M6)		181,20	15,00	160L4A	7,7	17450	573		
	2,2	3m (M6)		114,50	22,00	180M4B	12,2	16173	623		
Ø360	1,1	3m (M6)	PCS 50	231,90	11,00	160M4B	6,0	16377	566	468	
	1,5	3m (M6)		181,20	15,00	160L4A	7,7	17450	573		
	2,3	3m (M6)		114,50	22,00	180M4B	12,2	16173	623		
Ø370	1,2	3m (M6)	PCS 50	231,90	11,00	160M4B	6,0	16377	566	468	
Ø380	1,5	3m (M6)	PCS 50	181,20	15,00	160L4A	7,7	17450	573	468	
63 t	Ø220	0,9	2m (M5)	PCS 25	174,50	11,00	160M4B	8,0	12324	338	466
	Ø250	0,8	3m (M6)	PCS 50	231,90	11,00	160M4B	6,0	16377	566	468
		1,0	3m (M6)		181,20	15,00	160L4A	7,7	17450	573	
		1,3	4m (M7)		146,60	15,00	160L4A	9,5	14118	573	
		1,6	3m (M6)		114,50	22,00	180M4B	12,2	16173	623	
	Ø260	0,8	3m (M6)	PCS 50	231,90	11,00	160M4B	6,0	16377	566	468
		1,1	3m (M6)		181,20	15,00	160L4A	7,7	17450	573	
		1,7	3m (M6)		114,50	22,00	180M4B	12,2	16173	623	
	Ø270	0,9	3m (M6)	PCS 50	231,90	11,00	160M4B	6,0	16377	566	468
		1,1	3m (M6)		181,20	15,00	160L4A	7,7	17450	573	
1,7		3m (M6)	114,50		22,00	180M4B	12,2	16173	623		
Ø280	0,9	3m (M6)	PCS 50	231,90	11,00	160M4B	6,0	16377	566	468	
	1,1	3m (M6)		181,20	15,00	160L4A	7,7	17450	573		
	1,8	3m (M6)		114,50	22,00	180M4B	12,2	16173	623		
Ø290	0,9	3m (M6)	PCS 50	231,90	11,00	160M4B	6,0	16377	566	468	
	1,2	3m (M6)		181,20	15,00	160L4A	7,7	17450	573		
	1,9	3m (M6)		114,50	22,00	180M4B	12,2	16173	623		
Ø300	1,2	3m (M6)	PCS 50	181,20	15,00	160L4A	7,7	17450	573	468	
Ø310	1,3	3m (M6)	PCS 50	181,20	15,00	160L4A	7,7	17450	573	468	

8/1

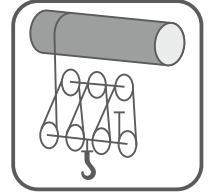

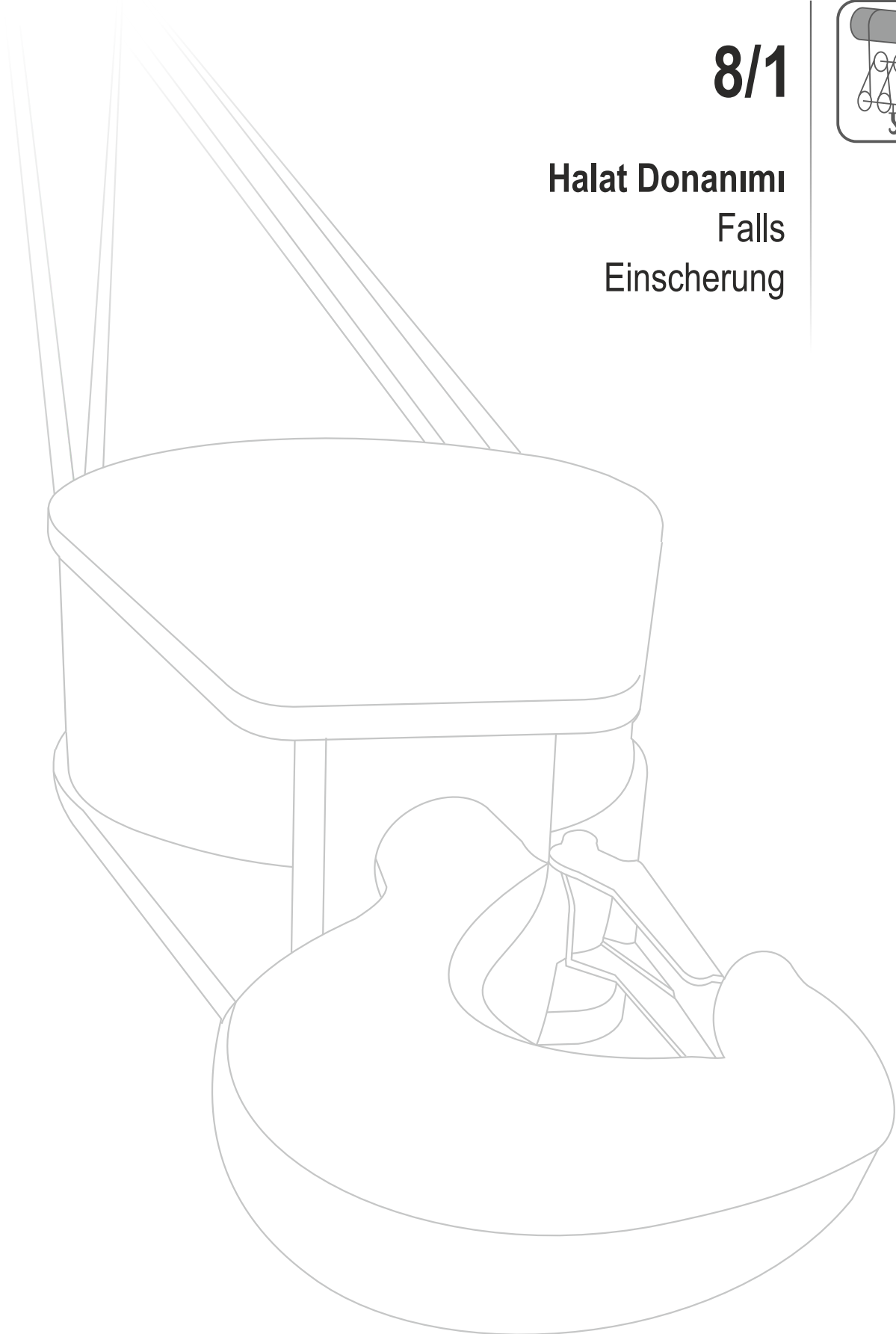

Halat Donanımı
Falls
Einsicherung







1 - 1,25 - 1,6 t

 t	D _T [mm]	V _h [m/min]	FEM (ISO)	Tip / Type / Typ	i _{ges}	P ₁ [kW]	IE2 - IE3 MOTOR	n ₂ (n1:1400) [r.p.m]	M ₂ [Nm]	 Kg ~	 mm
1 t	Ø180	1,4	5m (M8)	PCS 1	71,35	0,37	71M4B	19,6	169	34	456
		2,1	5m (M8)		46,53	0,55	80M4B	30,1	164	38	
	Ø190	1,5	5m (M8)	PCS 1	71,35	0,37	71M4B	19,6	169	34	456
		2,2	5m (M8)		46,53	0,55	80M4B	30,1	164	38	
	Ø200	1,5	5m (M8)	PCS 1	71,35	0,37	71M4B	19,6	169	34	456
	Ø210	1,6	5m (M8)	PCS 1	71,35	0,37	71M4B	19,6	169	34	456
	Ø220	1,7	5m (M8)	PCS 1	71,35	0,37	71M4B	19,6	169	34	456
Ø230	1,8	5m (M8)	PCS 1	71,35	0,37	71M4B	19,6	169	34	456	
Ø240	2,0	5m (M8)	PCS 3	64,37	0,55	80M4B	21,7	227	51	458	
1,25 t	Ø140	1,7	5m (M8)	PCS 1	46,53	0,55	80M4B	30,1	164	38	456
	Ø150	1,2	5m (M8)	PCS 1	71,35	0,37	71M4B	19,6	169	34	456
		1,8	5m (M8)		46,53	0,55	80M4B	30,1	164	38	
	Ø160	1,2	5m (M8)	PCS 1	71,35	0,37	71M4B	19,6	169	34	456
		1,9	5m (M8)		46,53	0,55	80M4B	30,1	164	38	
	Ø170	1,3	5m (M8)	PCS 1	71,35	0,37	71M4B	19,6	169	34	456
		2,0	5m (M8)		46,53	0,55	80M4B	30,1	164	38	
		2,5	5m (M8)		37,54	0,75	80M4C	37,3	181	41	
	Ø180	1,4	5m (M8)	PCS 1	71,35	0,37	71M4B	19,6	169	34	456
		1,7	5m (M8)		58,78	0,55	80M4B	23,8	208	38	
		2,1	5m (M8)		46,53	0,55	80M4B	30,1	164	38	
		2,6	5m (M8)		37,54	0,75	80M4C	37,3	181	41	
	Ø190	1,5	5m (M8)	PCS 1	71,35	0,37	71M4B	19,6	169	34	456
		1,8	5m (M8)		58,78	0,55	80M4B	23,8	208	38	
		2,2	5m (M8)		46,53	0,55	80M4B	30,1	164	38	
		2,8	5m (M8)		37,54	0,75	80M4C	37,3	181	41	
	Ø200	1,6	5m (M8)	PCS 3	64,37	0,55	80M4B	21,7	227	51	458
1,5		5m (M8)	PCS 1	71,35	0,37	71M4B	19,6	169	34	456	
Ø210	1,7	5m (M8)	PCS 3	64,37	0,55	80M4B	21,7	227	51	458	
	1,8	5m (M8)	PCS 3	64,37	0,55	80M4B	21,7	227	51	458	
Ø220	1,9	5m (M8)	PCS 3	64,37	0,55	80M4B	21,7	227	51	458	
	2,0	5m (M8)	PCS 3	64,37	0,55	80M4B	21,7	227	51	458	
2,6	5m (M8)	49,57		0,75	80M4C	28,2	239	54			
Ø240	1,6	5m (M8)	PCS 3	80,66	0,55	80M4B	17,4	285	51	458	
	2,0	5m (M8)		64,37	0,55	80M4B	21,7	227	51		
	2,7	5m (M8)		49,57	0,75	80M4C	28,2	239	54		
1,6 t	Ø110	0,8	5m (M8)	PCS 1	71,35	0,37	71M4B	19,6	169	34	456
		1,3	5m (M8)		46,53	0,55	80M4B	30,1	164	38	
	Ø120	0,9	5m (M8)	PCS 1	71,35	0,37	71M4B	19,6	169	34	456
		1,4	5m (M8)		46,53	0,55	80M4B	30,1	164	38	
	Ø130	1,0	5m (M8)	PCS 1	71,35	0,37	71M4B	19,6	169	34	456
		1,5	5m (M8)		46,53	0,55	80M4B	30,1	164	38	
	Ø140	1,1	5m (M8)	PCS 1	71,35	0,37	71M4B	19,6	169	34	456
		1,3	5m (M8)		58,78	0,55	80M4B	23,8	208	38	
		1,7	5m (M8)		46,53	0,55	80M4B	30,1	164	38	
		2,1	5m (M8)		37,54	0,75	80M4C	37,3	181	41	
	Ø150	1,2	5m (M8)	PCS 1	71,35	0,37	71M4B	19,6	169	34	456
		1,4	5m (M8)		58,78	0,55	80M4B	23,8	208	38	
		1,8	5m (M8)		46,53	0,55	80M4B	30,1	164	38	
2,2		5m (M8)	37,54		0,75	80M4C	37,3	181	41		
Ø160	1,3	5m (M8)	PCS 3	64,37	0,55	80M4B	21,7	227	51	458	
	1,2	5m (M8)	PCS 1	71,35	0,37	71M4B	19,6	169	34	456	
1,5	5m (M8)	58,78		0,55	80M4B	23,8	208	38			
1,9	5m (M8)	46,53		0,55	80M4B	30,1	164	38			
2,3	5m (M8)	37,54		0,75	80M4C	37,3	181	41			





1,6 - 2 t

 t	D_T [mm]	V_h [m/min]	FEM (ISO)	Tip / Type / Typ	i_{ges}	P₁ [kW]	IE2 - IE3 MOTOR	n₂ (n1:1400) [r.p.m]	M₂ [Nm]	Kg ~	 mm	
1,6 t	Ø160	1,4	5m (M8)	PCS 3	64,37	0,55	80M4B	21,7	227	51	458	
	Ø170	1,3	5m (M8)	PCS 1	71,35	0,55	80M4B	19,6	252	38	456	
		1,6	5m (M8)		58,78	0,55	80M4B	23,8	208	38		
		2,0	5m (M8)		46,53	0,75	80M4C	30,1	224	41		
		2,5	5m (M8)		37,54	0,75	80M4C	37,3	181	41		
	Ø180	1,5	5m (M8)	PCS 3	64,37	0,55	80M4B	21,7	227	51	458	
		1,4	5m (M8)	PCS 1	71,35	0,55	80M4B	19,6	252	38	456	
			1,7		5m (M8)	58,78	0,55	80M4B	23,8	208		38
			2,1		5m (M8)	46,53	0,75	80M4C	30,1	224		41
	2,0	5m (M8)	PCS 3	64,37	0,55	80M4B	21,7	227	51	458		
	Ø190	2,0	5m (M8)	PCS 1	49,57	0,75	80M4C	28,2	239	54	456	
		1,5	5m (M8)		71,35	0,55	80M4B	19,6	252	38		
		1,8	5m (M8)		58,78	0,55	80M4B	23,8	208	38		
		2,2	5m (M8)		46,53	0,75	80M4C	30,1	224	41		
	Ø200	1,5	5m (M8)	PCS 3	80,66	0,55	80M4B	17,4	285	51	458	
			5m (M8)		64,37	0,55	80M4B	21,7	227	51		
5m (M8)			49,57		0,75	80M4C	28,2	239	54			
5m (M8)			39,56		1,10	90L4B	35,4	279	59			
Ø210	1,4	5m (M8)	PCS 3	80,66	0,55	80M4B	17,4	285	51	458		
		5m (M8)		64,37	0,55	80M4B	21,7	227	51			
		5m (M8)		49,57	0,75	80M4C	28,2	239	54			
		5m (M8)		39,56	1,10	90L4B	35,4	279	59			
Ø220	1,4	5m (M8)	PCS 3	80,66	0,55	80M4B	17,4	285	51	458		
		5m (M8)		64,37	0,55	80M4B	21,7	227	51			
		5m (M8)		49,57	0,75	80M4C	28,2	239	54			
		5m (M8)		39,56	1,10	90L4B	35,4	279	59			
Ø230	1,5	5m (M8)	PCS 3	80,66	0,55	80M4B	17,4	285	51	458		
		5m (M8)		64,37	0,55	80M4B	21,7	227	51			
		5m (M8)		49,57	0,75	80M4C	28,2	239	54			
		5m (M8)		39,56	1,10	90L4B	35,4	279	59			
Ø240	1,6	5m (M8)	PCS 3	80,66	0,55	80M4B	17,4	285	51	458		
		5m (M8)		64,37	0,55	80M4B	21,7	227	51			
		5m (M8)		49,57	0,75	80M4C	28,2	239	54			
		5m (M8)		39,56	1,10	90L4B	35,4	279	59			
2 t	Ø90	0,7	5m (M8)	PCS 1	71,35	0,37	71M4B	19,6	169	34	456	
	Ø100	0,8	5m (M8)	PCS 1	71,35	0,37	71M4B	19,6	169	34	456	
		1,2	5m (M8)		46,53	0,55	80M4B	30,1	164	38		
	Ø110	0,8	5m (M8)	PCS 1	71,35	0,37	71M4B	19,6	169	34	456	
		1,0	5m (M8)		58,78	0,55	80M4B	23,8	208	38		
		1,3	5m (M8)		46,53	0,55	80M4B	30,1	164	38		
		1,6	5m (M8)		37,54	0,75	80M4C	37,3	181	41		
	Ø120	0,9	5m (M8)	PCS 1	71,35	0,37	71M4B	19,6	169	34	456	
			5m (M8)		58,78	0,55	80M4B	23,8	208	38		
			5m (M8)		46,53	0,55	80M4B	30,1	164	38		
			5m (M8)		37,54	0,75	80M4C	37,3	181	41		
	1,0	5m (M8)	PCS 3	64,37	0,55	80M4B	21,7	227	51	458		
	Ø130	1,0	5m (M8)	PCS 1	71,35	0,37	71M4B	19,6	169	34	456	
			5m (M8)		58,78	0,55	80M4B	23,8	208	38		
			5m (M8)		46,53	0,55	80M4B	30,1	164	38		
			5m (M8)		37,54	0,75	80M4C	37,3	181	41		
1,1	5m (M8)	PCS 3	64,37	0,55	80M4B	21,7	227	51	458			
Ø140	1,1	5m (M8)	PCS 1	71,35	0,55	80M4B	19,6	252	38	456		
		5m (M8)		58,78	0,55	80M4B	23,8	208	38			
		5m (M8)		46,53	0,75	80M4C	30,1	224	41			
		5m (M8)		37,54	0,75	80M4C	37,3	181	41			
1,2	5m (M8)	PCS 3	64,37	0,55	80M4B	21,7	227	51	458			
1,6	5m (M8)		49,57	0,75	80M4C	28,2	239	54				





2 t

 2 t	D _T [mm]	V _h [m/min]	FEM (ISO)	Tip / Type / Typ	i _{ges}	P ₁ [kW]	IE2 - IE3 MOTOR	n ₂ (n1:1400) [r.p.m]	M ₂ [Nm]	 Kg ~	 mm
2 t	Ø150	1,2	5m (M8)	PCS 1	71,35	0,55	80M4B	19,6	252	38	456
		1,4	5m (M8)		58,78	0,55	80M4B	23,8	208	38	
		1,8	5m (M8)		46,53	0,75	80M4C	30,1	224	41	
		2,2	5m (M8)		37,54	1,10	90L4B	37,3	265	46	
	Ø150	1,0	5m (M8)	PCS 3	80,66	0,55	80M4B	17,4	285	51	458
		1,3	5m (M8)		64,37	0,55	80M4B	21,7	227	51	
		1,7	5m (M8)		49,57	0,75	80M4C	28,2	239	54	
		2,1	5m (M8)		39,56	1,10	90L4B	35,4	279	59	
	Ø160	1,2	5m (M8)	PCS 1	71,35	0,55	80M4B	19,6	252	38	456
		1,5	5m (M8)		58,78	0,55	80M4B	23,8	208	38	
		1,9	5m (M8)		46,53	0,75	80M4C	30,1	224	41	
		2,3	5m (M8)		37,54	1,10	90L4B	37,3	265	46	
	Ø160	1,1	5m (M8)	PCS 3	80,66	0,55	80M4B	17,4	285	51	458
		1,4	5m (M8)		64,37	0,55	80M4B	21,7	227	51	
		1,8	5m (M8)		49,57	0,75	80M4C	28,2	239	54	
		2,2	5m (M8)		39,56	1,10	90L4B	35,4	279	59	
Ø170	1,3	5m (M8)	PCS 1	71,35	0,55	80M4B	19,6	252	38	456	
	1,6	5m (M8)		58,78	0,75	80M4C	23,8	283	41		
	2,0	5m (M8)		46,53	0,75	80M4C	30,1	224	41		
	2,5	5m (M8)		37,54	1,10	90L4B	37,3	265	46		
Ø170	1,2	5m (M8)	PCS 3	80,66	0,55	80M4B	17,4	285	51	458	
	1,5	5m (M8)		64,37	0,55	80M4B	21,7	227	51		
	1,9	5m (M8)		49,57	0,75	80M4C	28,2	239	54		
	2,4	5m (M8)		39,56	1,10	90L4B	35,4	279	59		
Ø180	1,4	5m (M8)	PCS 1	71,35	0,55	80M4B	19,6	252	38	456	
	1,7	5m (M8)		58,78	0,75	80M4C	23,8	283	41		
	Ø180	1,2	5m (M8)	PCS 3	80,66	0,55	80M4B	17,4	285	51	458
		1,5	5m (M8)		64,37	0,55	80M4B	21,7	227	51	
2,0		5m (M8)	49,57		0,75	80M4C	28,2	239	54		
2,5		5m (M8)	39,56		1,10	90L4B	35,4	279	59		
Ø190	1,5	5m (M8)	PCS 1	71,35	0,55	80M4B	19,6	252	38	456	
	1,8	5m (M8)		58,78	0,75	80M4C	23,8	283	41		
Ø190	1,3	5m (M8)	PCS 3	80,66	0,55	80M4B	17,4	285	51	458	
	1,6	5m (M8)		64,37	0,75	80M4C	21,7	310	54		
	2,1	5m (M8)		49,57	1,10	90L4B	28,2	350	59		
	2,6	5m (M8)		39,56	1,10	90L4B	35,4	279	59		
Ø200	1,4	5m (M8)	PCS 3	80,66	0,55	80M4B	17,4	285	51	458	
	1,7	5m (M8)		64,37	0,75	80M4C	21,7	310	54		
	2,2	5m (M8)		49,57	1,10	90L4B	28,2	350	59		
	2,8	5m (M8)		39,56	1,10	90L4B	35,4	279	59		
Ø210	1,4	5m (M8)	PCS 3	80,66	0,55	80M4B	17,4	285	51	458	
	1,8	5m (M8)		64,37	0,75	80M4C	21,7	310	54		
	2,3	5m (M8)		49,57	1,10	90L4B	28,2	350	59		
	2,9	5m (M8)		39,56	1,10	90L4B	35,4	279	59		
Ø220	1,5	5m (M8)	PCS 3	80,66	0,55	80M4B	17,4	285	51	458	
	1,9	5m (M8)		64,37	0,75	80M4C	21,7	310	54		
	2,4	5m (M8)		49,57	1,10	90L4B	28,2	350	59		
	3,1	5m (M8)		39,56	1,50	90L4C	35,4	381	61		
Ø230	1,6	5m (M8)	PCS 3	80,66	0,75	80M4C	17,4	388	54	458	
	2,0	5m (M8)		64,37	0,75	80M4C	21,7	310	54		
	2,6	5m (M8)		49,57	1,10	90L4B	28,2	350	59		
	3,2	5m (M8)		39,56	1,50	90L4C	35,4	381	61		
Ø240	1,6	5m (M8)	PCS 3	80,66	0,75	80M4C	17,4	388	54	458	
	2,0	5m (M8)		64,37	0,75	80M4C	21,7	310	54		
Ø350	2,1	5m (M8)	PCS 5	91,70	1,10	90L4B	15,3	648	87	460	
Ø360	2,2	5m (M8)	PCS 5	91,70	1,10	90L4B	15,3	648	87	460	
Ø380	2,3	5m (M8)	PCS 5	91,70	1,10	90L4B	15,3	648	87	460	





2,5 t

 2,5 t	D_T [mm]	V_h [m/min]	FEM (ISO)	Tip / Type / Typ	i_{ges}	P_1 [kW]	IE2 - IE3 MOTOR	n_2 ($n_1:1400$) [r.p.m]	M_2 [Nm]	 Kg ~	 mm
2,5 t	Ø90	0,7	5m (M8)	PCS 1	71,35	0,37	71M4B	19,6	169	34	456
		0,8	5m (M8)		58,78	0,55	80M4B	23,8	208	38	
		1,1	5m (M8)		46,53	0,55	80M4B	30,1	164	38	
		1,3	5m (M8)		37,54	0,75	80M4C	37,3	181	41	
	Ø100	0,8	5m (M8)	PCS 1	71,35	0,37	71M4B	19,6	169	34	456
		0,9	5m (M8)		58,78	0,55	80M4B	23,8	208	38	
		1,2	5m (M8)		46,53	0,55	80M4B	30,1	164	38	
		1,5	5m (M8)		37,54	0,75	80M4C	37,3	181	41	
	Ø110	0,8 1,0 1,3 1,6	5m (M8)	PCS 1	71,35	0,55	80M4B	19,6	252	38	456
			5m (M8)		58,78	0,55	80M4B	23,8	208	38	
			5m (M8)		46,53	0,75	80M4C	30,1	224	41	
			5m (M8)		37,54	0,75	80M4C	37,3	181	41	
		0,9	5m (M8)	PCS 3	64,37	0,55	80M4B	21,7	227	51	458
	Ø120	0,9 1,1 1,4 1,8	5m (M8)	PCS 1	71,35	0,55	80M4B	19,6	252	38	456
			5m (M8)		58,78	0,55	80M4B	23,8	208	38	
			5m (M8)		46,53	0,75	80M4C	30,1	224	41	
			5m (M8)		37,54	1,10	90L4B	37,3	265	46	
		0,8 1,0 1,3 1,7	5m (M8)	PCS 3	80,66	0,55	80M4B	17,4	285	51	458
	5m (M8)	64,37	0,55		80M4B	21,7	227	51			
	5m (M8)	49,57	0,75		80M4C	28,2	239	54			
5m (M8)	39,56	1,10	90L4B		35,4	279	59				
Ø130	1,0 1,2 1,5 1,9	5m (M8)	PCS 1	71,35	0,55	80M4B	19,6	252	38	456	
		5m (M8)		58,78	0,55	80M4B	23,8	208	38		
		5m (M8)		46,53	0,75	80M4C	30,1	224	41		
		5m (M8)		37,54	1,10	90L4B	37,3	265	46		
	0,9 1,1 1,4 1,8	5m (M8)	PCS 3	80,66	0,55	80M4B	17,4	285	51	458	
5m (M8)	64,37	0,55		80M4B	21,7	227	51				
5m (M8)	49,57	0,75		80M4C	28,2	239	54				
5m (M8)	39,56	1,10		90L4B	35,4	279	59				
Ø140	1,1 1,3 1,7 2,1	5m (M8)	PCS 1	71,35	0,55	80M4B	19,6	252	38	456	
		5m (M8)		58,78	0,75	80M4C	23,8	283	41		
		5m (M8)		46,53	0,75	80M4C	30,1	224	41		
		5m (M8)		37,54	1,10	90L4B	37,3	265	46		
	1,0 1,2 1,6 1,9	5m (M8)	PCS 3	80,66	0,55	80M4B	17,4	285	51	458	
5m (M8)	64,37	0,55		80M4B	21,7	227	51				
5m (M8)	49,57	0,75		80M4C	28,2	239	54				
5m (M8)	39,56	1,10		90L4B	35,4	279	59				
Ø150	1,2 1,4 1,8 2,2	5m (M8)	PCS 1	71,35	0,55	80M4B	19,6	252	38	456	
		5m (M8)		58,78	0,75	80M4C	23,8	283	41		
		4m (M7)		46,53	1,10	90L4B	30,1	329	46		
		5m (M8)		37,54	1,10	90L4B	37,3	265	46		
	1,0 1,3 1,7 2,1	5m (M8)	PCS 3	80,66	0,55	80M4B	17,4	285	51	458	
5m (M8)	64,37	0,75		80M4C	21,7	310	54				
5m (M8)	49,57	1,10		90L4B	28,2	350	59				
5m (M8)	39,56	1,10		90L4B	35,4	279	59				
Ø160	1,2 1,5 1,9 2,3	5m (M8)	PCS 1	71,35	0,55	80M4B	19,6	252	38	456	
		5m (M8)		58,78	0,75	80M4C	23,8	283	41		
		4m (M7)		46,53	1,10	90L4B	30,1	329	46		
		5m (M8)		37,54	1,10	90L4B	37,3	265	46		
	1,1 1,4 1,8 2,2	5m (M8)	PCS 3	80,66	0,55	80M4B	17,4	285	51	458	
5m (M8)	64,37	0,75		80M4C	21,7	310	54				
5m (M8)	49,57	1,10		90L4B	28,2	350	59				
5m (M8)	39,56	1,10		90L4B	35,4	279	59				
Ø170	1,3 1,6 2,0 2,5	4m (M7)	PCS 1	71,35	0,75	80M4C	19,6	344	41	456	
		5m (M8)		58,78	0,75	80M4C	23,8	283	41		
		4m (M7)		46,53	1,10	90L4B	30,1	329	46		
		4m (M7)		37,54	1,50	90L4C	37,3	362	48		
	1,2 1,5 1,9 2,4	5m (M8)	PCS 3	80,66	0,55	80M4B	17,4	285	51	458	
5m (M8)	64,37	0,75		80M4C	21,7	310	54				
5m (M8)	49,57	1,10		90L4B	28,2	350	59				
5m (M8)	39,56	1,10		90L4B	35,4	279	59				





2,5 - 3,2 t

 t	D_T [mm]	V_h [m/min]	FEM (ISO)	Tip / Type / Typ	i_{ges}	P₁ [kW]	IE2 - IE3 MOTOR	n₂ (n1:1400) [r.p.m]	M₂ [Nm]	Kg ~	 mm
2,5 t	Ø180	1,4	4m (M7)	PCS 1	71,35	0,75	80M4C	19,6	344	41	456
		1,2	5m (M8)	PCS 3	80,66	0,55	80M4B	17,4	285	51	458
		1,5	5m (M8)		64,37	0,75	80M4C	21,7	310	54	
		2,0	5m (M8)		49,57	1,10	90L4B	28,2	350	59	
		2,5	5m (M8)		39,56	1,50	90L4C	35,4	381	61	
	Ø190	1,5	4m (M7)	PCS 1	71,35	0,75	80M4C	19,6	344	41	456
		1,3	5m (M8)	PCS 3	80,66	0,75	80M4C	17,4	388	54	458
		1,6	5m (M8)		64,37	0,75	80M4C	21,7	310	54	
		2,1	5m (M8)		49,57	1,10	90L4B	28,2	350	59	
		2,6	5m (M8)		39,56	1,50	90L4C	35,4	381	61	
	Ø200	1,4	5m (M8)	PCS 3	80,66	0,75	80M4C	17,4	388	54	458
		1,7	4m (M7)		64,37	1,10	90L4B	21,7	455	59	
		2,2	5m (M8)		49,57	1,10	90L4B	28,2	350	59	
		2,8	5m (M8)		39,56	1,50	90L4C	35,4	381	61	
	Ø210	1,4	5m (M8)	PCS 3	80,66	0,75	80M4C	17,4	388	54	458
		1,8	4m (M7)		64,37	1,10	90L4B	21,7	455	59	
		2,3	5m (M8)		49,57	1,10	90L4B	28,2	350	59	
		2,9	5m (M8)		39,56	1,50	90L4C	35,4	381	61	
	Ø220	1,5	5m (M8)	PCS 3	80,66	0,75	80M4C	17,4	388	54	458
		1,9	4m (M7)		64,37	1,10	90L4B	21,7	455	59	
		2,4	4m (M7)		49,57	1,50	90L4C	28,2	477	61	
		3,1	5m (M8)		39,56	1,50	90L4C	35,4	381	61	
	Ø230	1,6	5m (M8)	PCS 3	80,66	0,75	80M4C	17,4	388	54	458
		2,0	4m (M7)		64,37	1,10	90L4B	21,7	455	59	
		2,6	4m (M7)		49,57	1,50	90L4C	28,2	477	61	
		3,2	5m (M8)		39,56	1,50	90L4C	35,4	381	61	
	Ø240	1,6	5m (M8)	PCS 3	80,66	0,75	80M4C	17,4	388	54	458
	Ø280	1,7	5m (M8)	PCS 5	91,70	1,10	90L4B	15,3	648	87	460
	Ø290	1,7	5m (M8)	PCS 5	91,70	1,10	90L4B	15,3	648	87	460
	Ø300	1,8	5m (M8)	PCS 5	91,70	1,10	90L4B	15,3	648	87	460
		3,3	5m (M8)		50,10	2,20	100L4B	27,9	708	97	
	Ø310	1,9	5m (M8)	PCS 5	91,70	1,10	90L4B	15,3	648	87	460
3,4		5m (M8)	50,10		2,20	100L4B	27,9	708	97		
Ø320	1,9	5m (M8)	PCS 5	91,70	1,10	90L4B	15,3	648	87	460	
	3,5	5m (M8)		50,10	2,20	100L4B	27,9	708	97		
Ø330	2,0	5m (M8)	PCS 5	91,70	1,10	90L4B	15,3	648	87	460	
	3,6	5m (M8)		50,10	2,20	100L4B	27,9	708	97		
Ø340	2,0	5m (M8)	PCS 5	91,70	1,10	90L4B	15,3	648	87	460	
	2,5	5m (M8)		75,60	1,50	90L4C	18,5	728	89		
	3,7	5m (M8)		50,10	2,20	100L4B	27,9	708	97		
Ø350	1,7	5m (M8)	PCS 5	114,35	1,10	90L4B	12,2	808	87	460	
	2,1	5m (M8)		91,70	1,10	90L4B	15,3	648	87		
	2,5	5m (M8)		75,60	1,50	90L4C	18,5	728	89		
	3,8	5m (M8)		50,10	2,20	100L4B	27,9	708	97		
Ø360	1,7	5m (M8)	PCS 5	114,35	1,10	90L4B	12,2	808	87	460	
	2,2	5m (M8)		91,70	1,10	90L4B	15,3	648	87		
	2,6	5m (M8)		75,60	1,50	90L4C	18,5	728	89		
	3,3	5m (M8)		60,80	2,20	100L4B	23,0	859	97		
	4,0	5m (M8)		50,10	2,20	100L4B	27,9	708	97		
Ø380	1,8	5m (M8)	PCS 5	114,35	1,10	90L4B	12,2	808	87	460	
	2,3	5m (M8)		91,70	1,10	90L4B	15,3	648	87		
	2,8	5m (M8)		75,60	1,50	90L4C	18,5	728	89		
3,2 t	Ø90	0,7	5m (M8)	PCS 1	71,35	0,55	80M4B	19,6	252	38	456
		0,8	5m (M8)		58,78	0,55	80M4B	23,8	208	38	
		1,1	5m (M8)		46,53	0,75	80M4C	30,1	224	41	
		1,3	5m (M8)		37,54	1,10	90L4B	37,3	265	46	





3,2 t

 3,2 t	D _T [mm]	V _h [m/min]	FEM (ISO)	Tip / Type / Typ	i _{ges}	P ₁ [kW]	IE2 - IE3 MOTOR	n ₂ (n1:1400) [r.p.m]	M ₂ [Nm]	 Kg ~	 mm
3,2 t	Ø100	0,8	5m (M8)	PCS 1	71,35	0,55	80M4B	19,6	252	38	456
		0,9	5m (M8)		58,78	0,55	80M4B	23,8	208	38	
		1,2	5m (M8)		46,53	0,75	80M4C	30,1	224	41	
		1,5	5m (M8)		37,54	1,10	90L4B	37,3	265	46	
	Ø110	0,8	5m (M8)	PCS 1	71,35	0,55	80M4B	19,6	252	38	456
			5m (M8)		58,78	0,75	80M4C	23,8	283	41	
			4m (M7)		46,53	1,10	90L4B	30,1	329	46	
			5m (M8)		37,54	1,10	90L4B	37,3	265	46	
	Ø110	0,7	5m (M8)	PCS 3	80,66	0,55	80M4B	17,4	285	51	458
			5m (M8)		64,37	0,55	80M4B	21,7	227	51	
			5m (M8)		49,57	0,75	80M4C	28,2	239	54	
			5m (M8)		39,56	1,10	90L4B	35,4	279	59	
	Ø120	0,9	5m (M8)	PCS 1	71,35	0,55	80M4B	19,6	252	38	456
			5m (M8)		58,78	0,75	80M4C	23,8	283	41	
			4m (M7)		46,53	1,10	90L4B	30,1	329	46	
			5m (M8)		37,54	1,10	90L4B	37,3	265	46	
	Ø120	0,8	5m (M8)	PCS 3	80,66	0,55	80M4B	17,4	285	51	458
			5m (M8)		64,37	0,75	80M4C	21,7	310	54	
			5m (M8)		49,57	1,10	90L4B	28,2	350	59	
			5m (M8)		39,56	1,10	90L4B	35,4	279	59	
	Ø130	1,0	4m (M7)	PCS 1	71,35	0,75	80M4C	19,6	344	41	456
			5m (M8)		58,78	0,75	80M4C	23,8	283	41	
			4m (M7)		46,53	1,10	90L4B	30,1	329	46	
			4m (M7)		37,54	1,50	90L4C	37,3	362	48	
	Ø130	0,9	5m (M8)	PCS 3	80,66	0,55	80M4B	17,4	285	51	458
			5m (M8)		64,37	0,75	80M4C	21,7	310	54	
			5m (M8)		49,57	1,10	90L4B	28,2	350	59	
			5m (M8)		39,56	1,10	90L4B	35,4	279	59	
Ø140	1,1	4m (M7)	PCS 1	71,35	0,75	80M4C	19,6	344	41	456	
		3m (M6)		58,78	1,10	90L4B	23,8	415	46		
		4m (M7)		46,53	1,10	90L4B	30,1	329	46		
		4m (M7)		37,54	1,50	90L4C	37,3	362	48		
Ø140	1,0	5m (M8)	PCS 3	80,66	0,55	80M4B	17,4	285	51	458	
		5m (M8)		64,37	0,75	80M4C	21,7	310	54		
		5m (M8)		49,57	1,10	90L4B	28,2	350	59		
		5m (M8)		39,56	1,50	90L4C	35,4	381	61		
Ø150	1,2	4m (M7)	PCS 1	71,35	0,75	80M4C	19,6	344	41	456	
		3m (M6)		58,78	1,10	90L4B	23,8	415	46		
		4m (M7)		46,53	1,10	90L4B	30,1	329	46		
		4m (M7)		37,54	1,50	90L4C	37,3	362	48		
Ø150	1,0	5m (M8)	PCS 3	80,66	0,75	80M4C	17,4	388	54	458	
		5m (M8)		64,37	0,75	80M4C	21,7	310	54		
		5m (M8)		49,57	1,10	90L4B	28,2	350	59		
		5m (M8)		39,56	1,50	90L4C	35,4	381	61		
Ø160	1,2	4m (M7)	PCS 1	71,35	0,75	80M4C	19,6	344	41	456	
		3m (M6)		58,78	1,10	90L4B	23,8	415	46		
		3m (M6)		46,53	1,50	90L4C	30,1	448	48		
		4m (M7)		37,54	1,50	90L4C	37,3	362	48		
Ø160	1,1	5m (M8)	PCS 3	80,66	0,75	80M4C	17,4	388	54	458	
		4m (M7)		64,37	1,10	90L4B	21,7	455	59		
		5m (M8)		49,57	1,10	90L4B	28,2	350	59		
		5m (M8)		39,56	1,50	90L4C	35,4	381	61		
Ø170	1,3	3m (M6)	PCS 1	71,35	1,10	90L4B	19,6	504	46	456	
		3m (M6)		58,78	1,10	90L4B	23,8	415	46		
		3m (M6)		46,53	1,50	90L4C	30,1	448	48		
		4m (M7)		37,54	1,50	90L4C	37,3	362	48		
Ø170	1,2	5m (M8)	PCS 3	80,66	0,75	80M4C	17,4	388	54	458	
		4m (M7)		64,37	1,10	90L4B	21,7	455	59		
		5m (M8)		49,57	1,10	90L4B	28,2	350	59		
		5m (M8)		39,56	1,50	90L4C	35,4	381	61		





3,2 t

 3,2 t	D_T [mm]	V_h [m/min]	FEM (ISO)	Tip / Type / Typ	i_{ges}	P₁ [kW]	IE2 - IE3 MOTOR	n₂ (n1:1400) [r.p.m]	M₂ [Nm]	Kg ~	 mm
Ø180	1,2	5m (M8)	PCS 3	80,66	0,75	80M4C	17,4	388	54	458	
	1,5	4m (M7)		64,37	1,10	90L4B	21,7	455	59		
	2,0	4m (M7)		49,57	1,50	90L4C	28,2	477	61		
	2,5	5m (M8)		39,56	1,50	90L4C	35,4	381	61		
Ø190	1,3	5m (M8)	PCS 3	80,66	0,75	80M4C	17,4	388	54	458	
	1,6	4m (M7)		64,37	1,10	90L4B	21,7	455	59		
	2,1	4m (M7)		49,57	1,50	90L4C	28,2	477	61		
	2,6	3m (M6)		39,56	2,20	100L4B	35,4	559	69		
Ø200	1,4	3m (M6)	PCS 3	80,66	1,10	90L4B	17,4	570	59	458	
	1,7	4m (M7)		64,37	1,10	90L4B	21,7	455	59		
	2,2	4m (M7)		49,57	1,50	90L4C	28,2	477	61		
	2,8	3m (M6)		39,56	2,20	100L4B	35,4	559	69		
Ø210	1,4	3m (M6)	PCS 3	80,66	1,10	90L4B	17,4	570	59	458	
	1,8	4m (M7)		64,37	1,10	90L4B	21,7	455	59		
	2,3	4m (M7)		49,57	1,50	90L4C	28,2	477	61		
	2,9	3m (M6)		39,56	2,20	100L4B	35,4	559	69		
Ø220	1,5	3m (M6)	PCS 3	80,66	1,10	90L4B	17,4	570	59	458	
	1,9	4m (M7)		64,37	1,10	90L4B	21,7	455	59		
	2,4	4m (M7)		49,57	1,50	90L4C	28,2	477	61		
	1,3	5m (M8)	PCS 5	91,70	1,10	90L4B	15,3	648	87	460	
Ø230	1,6	3m (M6)	PCS 3	80,66	1,10	90L4B	17,4	570	59	458	
	2,0	3m (M6)		64,37	1,50	90L4C	21,7	620	61		
	1,4	5m (M8)	PCS 5	91,70	1,10	90L4B	15,3	648	87	460	
Ø240	1,4	5m (M8)	PCS 5	91,70	1,10	90L4B	15,3	648	87	460	
	2,6	5m (M8)		50,10	2,20	100L4B	27,9	708	97		
Ø250	1,5	5m (M8)	PCS 5	91,70	1,10	90L4B	15,3	648	87	460	
	2,7	5m (M8)		50,10	2,20	100L4B	27,9	708	97		
Ø260	1,6	5m (M8)	PCS 5	91,70	1,10	90L4B	15,3	648	87	460	
	1,9	5m (M8)		75,60	1,50	90L4C	18,5	728	89		
	2,9	5m (M8)		50,10	2,20	100L4B	27,9	708	97		
Ø270	1,6	5m (M8)	PCS 5	91,70	1,10	90L4B	15,3	648	87	460	
	2,0	5m (M8)		75,60	1,50	90L4C	18,5	728	89		
	3,0	5m (M8)		50,10	2,20	100L4B	27,9	708	97		
Ø280	1,3	5m (M8)	PCS 5	114,35	1,10	90L4B	12,2	808	87	460	
	1,7	5m (M8)		91,70	1,10	90L4B	15,3	648	87		
	2,0	5m (M8)		75,60	1,50	90L4C	18,5	728	89		
	3,1	5m (M8)		50,10	2,20	100L4B	27,9	708	97		
Ø290	1,4	5m (M8)	PCS 5	114,35	1,10	90L4B	12,2	808	87	460	
	1,7	5m (M8)		91,70	1,10	90L4B	15,3	648	87		
	2,1	5m (M8)		75,60	1,50	90L4C	18,5	728	89		
	2,6	5m (M8)		60,80	2,20	100L4B	23,0	859	97		
	3,2	5m (M8)		50,10	2,20	100L4B	27,9	708	97		
Ø300	1,4	5m (M8)	PCS 5	114,35	1,10	90L4B	12,2	808	87	460	
	1,8	5m (M8)		91,70	1,10	90L4B	15,3	648	87		
	2,2	5m (M8)		75,60	1,50	90L4C	18,5	728	89		
	2,7	5m (M8)		60,80	2,20	100L4B	23,0	859	97		
	3,3	5m (M8)		50,10	2,20	100L4B	27,9	708	97		
Ø310	1,5	5m (M8)	PCS 5	114,35	1,10	90L4B	12,2	808	87	460	
	1,9	5m (M8)		91,70	1,10	90L4B	15,3	648	87		
	2,3	5m (M8)		75,60	1,50	90L4C	18,5	728	89		
	2,8	5m (M8)		60,80	2,20	100L4B	23,0	859	97		
	3,4	5m (M8)		50,10	2,20	100L4B	27,9	708	97		
Ø320	1,5	5m (M8)	PCS 5	114,35	1,10	90L4B	12,2	808	87	460	
	1,9	5m (M8)		91,70	1,50	90L4C	15,3	883	89		
	2,3	5m (M8)		75,60	1,50	90L4C	18,5	728	89		
	2,9	5m (M8)		60,80	2,20	100L4B	23,0	859	97		
	3,5	5m (M8)		50,10	2,20	100L4B	27,9	708	97		





3,2 - 4 t

 t	D_T [mm]	V_h [m/min]	FEM (ISO)	Tip / Type / Typ	i_{ges}	P₁ [kW]	IE2 - IE3 MOTOR	n₂ (n1:1400) [r.p.m]	M₂ [Nm]	Kg ~	 mm
3,2 t	Ø330	1,6	5m (M8)	PCS 5	114,35	1,10	90L4B	12,2	808	87	460
		2,0	5m (M8)		91,70	1,50	90L4C	15,3	883	89	
		2,4	5m (M8)		75,60	1,50	90L4C	18,5	728	89	
		3,0	5m (M8)		60,80	2,20	100L4B	23,0	859	97	
		3,6	5m (M8)		50,10	2,20	100L4B	27,9	708	97	
	Ø340	1,6	5m (M8)	PCS 5	114,35	1,10	90L4B	12,2	808	87	460
		2,0	5m (M8)		91,70	1,50	90L4C	15,3	883	89	
		2,5	5m (M8)		75,60	1,50	90L4C	18,5	728	89	
		3,1	5m (M8)		60,80	2,20	100L4B	23,0	859	97	
		3,7	5m (M8)		50,10	3,00	100L4C	27,9	965	98	
	Ø350	1,7	5m (M8)	PCS 5	114,35	1,10	90L4B	12,2	808	87	460
		2,1	5m (M8)		91,70	1,50	90L4C	15,3	883	89	
		2,5	5m (M8)		75,60	2,20	100L4B	18,5	1068	97	
		3,2	5m (M8)		60,80	2,20	100L4B	23,0	859	97	
		3,8	5m (M8)		50,10	3,00	100L4C	27,9	965	98	
	Ø360	1,7	5m (M8)	PCS 5	114,35	1,10	90L4B	12,2	808	87	460
		2,2	5m (M8)		91,70	1,50	90L4C	15,3	883	89	
		2,6	5m (M8)		75,60	2,20	100L4B	18,5	1068	97	
		3,3	5m (M8)		60,80	2,20	100L4B	23,0	859	97	
	Ø380	1,8	5m (M8)	PCS 5	114,35	1,10	90L4B	12,2	808	87	460
2,3		5m (M8)	91,70		1,50	90L4C	15,3	883	89		
4 t	Ø90	0,7	5m (M8)	PCS 1	71,35	0,55	80M4B	19,6	252	38	456
		0,8	5m (M8)		58,78	0,75	80M4C	23,8	283	41	
		1,1	4m (M7)		46,53	1,10	90L4B	30,1	329	46	
		1,3	5m (M8)		37,54	1,10	90L4B	37,3	265	46	
	Ø100	0,8	5m (M8)	PCS 1	71,35	0,55	80M4B	19,6	252	38	456
		0,9	5m (M8)		58,78	0,75	80M4C	23,8	283	41	
		1,2	4m (M7)		46,53	1,10	90L4B	30,1	329	46	
		1,5	5m (M8)		37,54	1,10	90L4B	37,3	265	46	
	Ø110	0,8	4m (M7)	PCS 1	71,35	0,75	80M4C	19,6	344	41	456
		1,0	5m (M8)		58,78	0,75	80M4C	23,8	283	41	
		1,3	4m (M7)		46,53	1,10	90L4B	30,1	329	46	
		1,6	4m (M7)		37,54	1,50	90L4C	37,3	362	48	
	Ø110	0,7	5m (M8)	PCS 3	80,66	0,55	80M4B	17,4	285	51	458
		0,9	5m (M8)		64,37	0,75	80M4C	21,7	310	54	
		1,2	5m (M8)		49,57	1,10	90L4B	28,2	350	59	
		1,5	5m (M8)		39,56	1,50	90L4C	35,4	381	61	
	Ø120	0,9	4m (M7)	PCS 1	71,35	0,75	80M4C	19,6	344	41	456
		1,1	3m (M6)		58,78	1,10	90L4B	23,8	415	46	
		1,4	4m (M7)		46,53	1,10	90L4B	30,1	329	46	
		1,8	4m (M7)		37,54	1,50	90L4C	37,3	362	48	
	Ø120	0,8	5m (M8)	PCS 3	80,66	0,75	80M4C	17,4	388	54	458
		1,0	5m (M8)		64,37	0,75	80M4C	21,7	310	54	
		1,3	5m (M8)		49,57	1,10	90L4B	28,2	350	59	
		1,7	5m (M8)		39,56	1,50	90L4C	35,4	381	61	
Ø130	1,0	4m (M7)	PCS 1	71,35	0,75	80M4C	19,6	344	41	456	
	1,2	3m (M6)		58,78	1,10	90L4B	23,8	415	46		
	1,5	3m (M6)		46,53	1,50	90L4C	30,1	448	48		
	1,9	4m (M7)		37,54	1,50	90L4C	37,3	362	48		
Ø130	0,9	5m (M8)	PCS 3	80,66	0,75	80M4C	17,4	388	54	458	
	1,1	4m (M7)		64,37	1,10	90L4B	21,7	455	54		
	1,4	5m (M8)		49,57	1,10	90L4B	28,2	350	59		
	1,8	5m (M8)		39,56	1,50	90L4C	35,4	381	61		
Ø140	1,1	3m (M6)	PCS 1	71,35	1,10	90L4B	19,6	504	46	456	
	1,3	3m (M6)		58,78	1,10	90L4B	23,8	415	46		
	1,7	3m (M6)		46,53	1,50	90L4C	30,1	448	48		
	2,1	2m (M5)		37,54	2,20	100L4B	37,3	530	56		
Ø140	1,0	5m (M8)	PCS 3	80,66	0,75	80M4C	17,4	388	54	458	
	1,2	4m (M7)		64,37	1,10	90L4B	21,7	455	54		
	1,6	4m (M7)		49,57	1,50	90L4C	28,2	477	61		
	1,9	5m (M8)		39,56	1,50	90L4C	35,4	381	61		





4 t

 4 t	D _T [mm]	V _h [m/min]	FEM (ISO)	Tip / Type / Typ	i _{ges}	P ₁ [kW]	IE2 - IE3 MOTOR	n ₂ (n1:1400) [r.p.m]	M ₂ [Nm]	 Kg ~	 mm	
4 t	Ø150	1,2	3m (M6)	PCS 1	71,35	1,10	90L4B	19,6	504	46	456	
		1,4	3m (M6)		58,78	1,10	90L4B	23,8	415	46		
		1,8	3m (M6)		46,53	1,50	90L4C	30,1	448	48		
		2,2	2m (M5)		37,54	2,20	100L4B	37,3	530	56		
		1,0	5m (M8)	PCS 3	80,66	0,75	80M4C	17,4	388	54		458
		1,3	4m (M7)		64,37	1,10	90L4B	21,7	455	59		
		1,7	4m (M7)		49,57	1,50	90L4C	28,2	477	61		
		2,1	3m (M6)		39,56	2,20	100L4B	35,4	559	69		
	Ø160	1,2	3m (M6)	PCS 1	71,35	1,10	90L4B	19,6	504	46	456	
		1,5	3m (M6)		58,78	1,10	90L4B	23,8	415	46		
		1,9	3m (M6)		46,53	1,50	90L4C	30,1	448	48		
		1,1	3m (M6)		PCS 3	80,66	1,10	90L4B	17,4	570		59
		1,4	4m (M7)	64,37		1,10	90L4B	21,7	455	59		
		1,8	4m (M7)	49,57		1,50	90L4C	28,2	477	61		
		2,2	3m (M6)	39,56		2,20	100L4B	35,4	559	69		
		Ø170	1,3	3m (M6)	PCS 1	71,35	1,10	90L4B	19,6	504		46
	1,6		2m (M5)	58,78		1,50	90L4C	23,8	566	48		
	2,0		3m (M6)	46,53		1,50	90L4C	30,1	448	48		
	1,2		3m (M6)	PCS 3		80,66	1,10	90L4B	17,4	570	59	458
	1,5		4m (M7)		64,37	1,10	90L4B	21,7	455	59		
	1,9		4m (M7)		49,57	1,50	90L4C	28,2	477	61		
	2,4		3m (M6)		39,56	2,20	100L4B	35,4	559	69		
	Ø180		1,2	3m (M6)	PCS 3	80,66	1,10	90L4B	17,4	570	59	458
		1,5	3m (M6)	64,37		1,50	90L4C	21,7	620	61		
2,0		4m (M7)	49,57	1,50		90L4C	28,2	477	61			
2,5		3m (M6)	39,56	2,20		100L4B	35,4	559	69			
1,1		5m (M8)	PCS 5	91,70	1,10	90L4B	15,3	648	87	460		
Ø190		1,3	3m (M6)	PCS 3	80,66	1,10	90L4B	17,4	570	59	458	
		1,6	3m (M6)		64,37	1,50	90L4C	21,7	620	61		
		2,1	2m (M5)		49,57	2,20	100L4B	28,2	700	69		
	2,6	3m (M6)	39,56		2,20	100L4B	35,4	559	69			
	1,1	5m (M8)	PCS 5	91,70	1,10	90L4B	15,3	648	87	460		
	2,1	5m (M8)		50,10	2,20	100L4B	27,9	708	97			
	Ø200	1,4	3m (M6)	PCS 3	80,66	1,10	90L4B	17,4	570	59		458
		1,7	3m (M6)		64,37	1,50	90L4C	21,7	620	61		
2,2		2m (M5)	49,57		2,20	100L4B	28,2	700	69			
2,8		3m (M6)	39,56		2,20	100L4B	35,4	559	69			
1,2		5m (M8)	PCS 5	91,70	1,10	90L4B	15,3	648	87	460		
2,2		5m (M8)		50,10	2,20	100L4B	27,9	708	97			
Ø210		1,4	3m (M6)	PCS 3	80,66	1,10	90L4B	17,4	570	59	458	
		1,8	3m (M6)		64,37	1,50	90L4C	21,7	620	61		
	2,3	2m (M5)	49,57		2,20	100L4B	28,2	700	69			
	2,9	3m (M6)	39,56		2,20	100L4B	35,4	559	69			
	1,3	5m (M8)	PCS 5	91,70	1,10	90L4B	15,3	648	87	460		
	1,5	5m (M8)		75,60	1,50	90L4C	18,5	728	89			
	2,3	5m (M8)		50,10	2,20	100L4B	27,9	708	97			
	Ø220	1,5	3m (M6)	PCS 3	80,66	1,10	90L4B	17,4	570	59		458
1,9		3m (M6)	64,37		1,50	90L4C	21,7	620	61			
1,1		5m (M8)	PCS 5	114,35	1,10	90L4B	12,2	808	87	460		
1,3		5m (M8)		91,70	1,10	90L4B	15,3	648	87			
1,6		5m (M8)		75,60	1,50	90L4C	18,5	728	89			
2,4		5m (M8)		50,10	2,20	100L4B	27,9	708	97			
Ø230		1,6	1Am (M4)	PCS 3	80,66	1,50	90L4C	17,4	777	61	458	
		2,0	3m (M6)		64,37	1,50	90L4C	21,7	620	61		
	1,1	5m (M8)	PCS 5	114,35	1,10	90L4B	12,2	808	87	460		
	1,4	5m (M8)		91,70	1,10	90L4B	15,3	648	87			
	1,7	5m (M8)		75,60	1,50	90L4C	18,5	728	89			
	2,1	5m (M8)		60,80	2,20	100L4B	23,0	859	97			
	2,5	5m (M8)	50,10	2,20	100L4B	27,9	708	97				





4 t

 4 t	D _T [mm]	V _h [m/min]	FEM (ISO)	Tip / Type / Typ	i _{ges}	P ₁ [kW]	IE2 - IE3 MOTOR	n ₂ (n1:1400) [r.p.m]	M ₂ [Nm]	 Kg ~	 mm
Ø240	1,2	5m (M8)	PCS 5	114,35	1,10	90L4B	12,2	808	87	460	
	1,4	5m (M8)		91,70	1,10	90L4B	15,3	648	87		
	1,7	5m (M8)		75,60	1,50	90L4C	18,5	728	89		
	2,2	5m (M8)		60,80	2,20	100L4B	23,0	859	97		
	2,6	5m (M8)		50,10	2,20	100L4B	27,9	708	97		
Ø250	1,2	5m (M8)	PCS 5	114,35	1,10	90L4B	12,2	808	87	460	
	1,5	5m (M8)		91,70	1,10	90L4B	15,3	648	87		
	1,8	5m (M8)		75,60	1,50	90L4C	18,5	728	89		
	2,3	5m (M8)		60,80	2,20	100L4B	23,0	859	97		
	2,7	5m (M8)		50,10	2,20	100L4B	27,9	708	97		
Ø260	1,3	5m (M8)	PCS 5	114,35	1,10	90L4B	12,2	808	87	460	
	1,6	5m (M8)		91,70	1,50	90L4C	15,3	883	89		
	1,9	5m (M8)		75,60	1,50	90L4C	18,5	728	89		
	2,4	5m (M8)		60,80	2,20	100L4B	23,0	859	97		
	2,9	5m (M8)		50,10	2,20	100L4B	27,9	708	97		
Ø270	1,3	5m (M8)	PCS 5	114,35	1,10	90L4B	12,2	808	87	460	
	1,6	5m (M8)		91,70	1,50	90L4C	15,3	883	89		
	2,0	5m (M8)		75,60	1,50	90L4C	18,5	728	89		
	2,4	5m (M8)		60,80	2,20	100L4B	23,0	859	97		
	3,0	5m (M8)		50,10	2,20	100L4B	27,9	708	97		
Ø280	1,3	5m (M8)	PCS 5	114,35	1,10	90L4B	12,2	808	87	460	
	1,7	5m (M8)		91,70	1,50	90L4C	15,3	883	89		
	2,0	5m (M8)		75,60	2,20	100L4B	18,5	1068	97		
	2,5	5m (M8)		60,80	2,20	100L4B	23,0	859	97		
	3,1	5m (M8)		50,10	3,00	100L4C	27,9	965	98		
Ø290	1,4	5m (M8)	PCS 5	114,35	1,10	90L4B	12,2	808	87	460	
	1,7	5m (M8)		91,70	1,50	90L4C	15,3	883	89		
	2,1	5m (M8)		75,60	2,20	100L4B	18,5	1068	97		
	2,6	5m (M8)		60,80	2,20	100L4B	23,0	859	97		
	3,2	5m (M8)		50,10	3,00	100L4C	27,9	965	98		
Ø300	1,4	5m (M8)	PCS 5	114,35	1,10	90L4B	12,2	808	87	460	
	1,8	5m (M8)		91,70	1,50	90L4C	15,3	883	89		
	2,2	5m (M8)		75,60	2,20	100L4B	18,5	1068	97		
	2,7	5m (M8)		60,80	2,20	100L4B	23,0	859	97		
	3,3	5m (M8)		50,10	3,00	100L4C	27,9	965	98		
Ø310	1,5	5m (M8)	PCS 5	114,35	1,10	90L4B	12,2	808	87	460	
	1,9	5m (M8)		91,70	1,50	90L4C	15,3	883	89		
	2,3	5m (M8)		75,60	2,20	100L4B	18,5	1068	97		
	2,8	5m (M8)		60,80	2,20	100L4B	23,0	859	97		
	3,4	5m (M8)		50,10	3,00	100L4C	27,9	965	98		
Ø320	1,5	5m (M8)	PCS 5	114,35	1,50	90L4C	12,2	1101	89	460	
	1,9	5m (M8)		91,70	1,50	90L4C	15,3	883	89		
	2,3	5m (M8)		75,60	2,20	100L4B	18,5	1068	97		
	2,9	5m (M8)		60,80	2,20	100L4B	23,0	859	97		
	3,5	5m (M8)		50,10	3,00	100L4C	27,9	965	98		
Ø330	1,6	5m (M8)	PCS 5	114,35	1,50	90L4C	12,2	1101	89	460	
	2,0	5m (M8)		91,70	1,50	90L4C	15,3	883	89		
	2,4	5m (M8)		75,60	2,20	100L4B	18,5	1068	97		
	3,0	5m (M8)		60,80	3,00	100L4C	23,0	1171	98		
	3,6	5m (M8)		50,10	3,00	100L4C	27,9	965	98		
Ø340	1,6	5m (M8)	PCS 5	114,35	1,50	90L4C	12,2	1101	89	460	
	2,0	4m (M7)		91,70	2,20	100L4B	15,3	1295	97		
	2,5	5m (M8)		75,60	2,20	100L4B	18,5	1068	97		
	3,1	5m (M8)		60,80	3,00	100L4C	23,0	1171	98		
	3,7	5m (M8)		50,10	3,00	100L4C	27,9	965	98		
Ø350	1,7	5m (M8)	PCS 5	114,35	1,50	90L4C	12,2	1101	89	460	
	2,1	4m (M7)		91,70	2,20	100L4B	15,3	1295	97		
	2,5	5m (M8)		75,60	2,20	100L4B	18,5	1068	97		
	3,2	5m (M8)		60,80	3,00	100L4C	23,0	1171	98		
	3,8	5m (M8)		50,10	3,00	100L4C	27,9	965	98		





4 - 5 t

 t	D _T [mm]	V _h [m/min]	FEM (ISO)	Tip / Type / Typ	i _{ges}	P ₁ [kW]	IE2 - IE3 MOTOR	n ₂ (n1:1400) [r.p.m]	M ₂ [Nm]	 Kg ~	 mm		
4 t	Ø360	1,7	5m (M8)	PCS 5	114,35	1,50	90L4C	12,2	1101	89	460		
		2,2	4m (M7)		91,70	2,20	100L4B	15,3	1295	97			
		2,6	5m (M8)		75,60	2,20	100L4B	18,5	1068	97			
		3,3	5m (M8)		60,80	3,00	100L4C	23,0	1171	98			
		4,0	5m (M8)		50,10	3,00	100L4C	27,9	965	98			
4 t	Ø380	1,8	5m (M8)	PCS 5	114,35	1,50	90L4C	12,2	1101	89	460		
		Ø420	3,1	5m (M8)	PCS 10	75,00	3,00	100L4C	18,7	1445	157	462	
			Ø440	2,0	5m (M8)	PCS 10	118,60	2,20	100L4B	11,8	1675	156	462
				3,2	5m (M8)		75,00	3,00	100L4C	18,7	1445	157	
			Ø450	2,1	5m (M8)	PCS 10	118,60	2,20	100L4B	11,8	1675	156	462
5 t	Ø90	0,7	4m (M7)	PCS 1	71,35	0,75	80M4C	19,6	344	41	456		
		0,8	3m (M6)		58,78	1,10	90L4B	23,8	415	46			
		1,1	4m (M7)		46,53	1,10	90L4B	30,1	329	46			
		1,3	4m (M7)		37,54	1,50	90L4C	37,3	362	48			
	Ø100	0,8	4m (M7)	PCS 1	71,35	0,75	80M4C	19,6	344	41	456		
		0,9	3m (M6)		58,78	1,10	90L4B	23,8	415	46			
		1,2	4m (M7)		46,53	1,10	90L4B	30,1	329	46			
		1,5	4m (M7)		37,54	1,50	90L4C	37,3	362	48			
	Ø110	0,8	3m (M6)	PCS 1	71,35	1,10	90L4B	19,6	504	46	456		
		1,0	3m (M6)		58,78	1,10	90L4B	23,8	415	46			
		1,3	3m (M6)		46,53	1,50	90L4C	30,1	448	48			
		1,6	4m (M7)		37,54	1,50	90L4C	37,3	362	48			
	Ø110	0,7	5m (M8)	PCS 3	80,66	0,75	80M4C	17,4	388	54	458		
		0,9	4m (M7)		64,37	1,10	90L4B	21,7	455	59			
		1,2	4m (M7)		49,57	1,50	90L4C	28,2	477	61			
		1,5	5m (M8)		39,56	1,50	90L4C	35,4	381	61			
	Ø120	0,9	3m (M6)	PCS 1	71,35	1,10	90L4B	19,6	504	46	456		
		1,1	3m (M6)		58,78	1,10	90L4B	23,8	415	46			
		1,4	3m (M6)		46,53	1,50	90L4C	30,1	448	48			
		1,8	2m (M5)		37,54	2,20	100L4B	37,3	530	56			
	Ø120	0,8	5m (M8)	PCS 3	80,66	0,75	80M4C	17,4	388	54	458		
		1,0	4m (M7)		64,37	1,10	90L4B	21,7	455	59			
		1,3	4m (M7)		49,57	1,50	90L4C	28,2	477	61			
		1,7	3m (M6)		39,56	2,20	100L4B	35,4	559	69			
	Ø130	1,0	3m (M6)	PCS 1	71,35	1,10	90L4B	19,6	504	46	456		
		1,2	2m (M5)		58,78	1,50	90L4C	23,8	566	48			
		1,5	3m (M6)		46,53	1,50	90L4C	30,1	448	48			
1,9		2m (M5)	37,54		2,20	100L4B	37,3	530	56				
Ø130	0,9	3m (M6)	PCS 3	80,66	1,10	90L4B	17,4	570	59	458			
	1,1	4m (M7)		64,37	1,10	90L4B	21,7	455	59				
	1,4	4m (M7)		49,57	1,50	90L4C	28,2	477	61				
	1,8	3m (M6)		39,56	2,20	100L4B	35,4	559	69				
Ø140	1,1	3m (M6)	PCS 1	71,35	1,10	90L4B	19,6	504	46	456			
	1,3	2m (M5)		58,78	1,50	90L4C	23,8	566	48				
	1,7	1Am (M4)		46,53	2,20	100L4B	30,1	657	56				
	2,1	2m (M5)		37,54	2,20	100L4B	37,3	530	56				
Ø140	1,0	3m (M6)	PCS 3	80,66	1,10	90L4B	17,4	570	59	458			
	1,2	4m (M7)		64,37	1,10	90L4B	21,7	455	59				
	1,6	4m (M7)		49,57	1,50	90L4C	28,2	477	61				
	1,9	3m (M6)		39,56	2,20	100L4B	35,4	559	69				
Ø150	1,2	3m (M6)	PCS 1	71,35	1,10	90L4B	19,6	504	46	456			
	1,4	2m (M5)		58,78	1,50	90L4C	23,8	566	48				
	1,8	1Am (M4)		46,53	2,20	100L4B	30,1	657	56				
	2,2	2m (M5)		37,54	2,20	100L4B	37,3	530	56				
Ø150	1,0	3m (M6)	PCS 3	80,66	1,10	90L4B	17,4	570	59	458			
	1,3	3m (M6)		64,37	1,50	90L4C	21,7	620	61				
	1,7	2m (M5)		49,57	2,20	100L4B	28,2	700	69				
	2,1	3m (M6)		39,56	2,20	100L4B	35,4	559	69				
Ø150	0,9	5m (M8)	PCS 5	91,70	1,10	90L4B	15,3	648	87	460			
	1,6	5m (M8)		50,10	2,20	100L4B	27,9	708	97				





5 t

 5 t	D _T [mm]	V _h [m/min]	FEM (ISO)	Tip / Type / Typ	i _{ges}	P ₁ [kW]	IE2 - IE3 MOTOR	n ₂ (n1:1400) [r.p.m]	M ₂ [Nm]	 Kg ~	 mm	
5 t	Ø160	1,2	1Am (M4)	PCS 1	71,35	1,50	90L4C	19,6	687	48	456	
		1,5	2m (M5)			1,50	90L4C	23,8	566	48		
		Ø160	1,1	3m (M6)	PCS 3	80,66	1,10	90L4B	17,4	570	59	458
			1,4	3m (M6)			1,50	90L4C	21,7	620	61	
			1,8	2m (M5)			2,20	100L4B	28,2	700	69	
			2,2	3m (M6)			2,20	100L4B	35,4	559	69	
	Ø160	1,0	5m (M8)	PCS 5	91,70	1,10	90L4B	15,3	648	87	460	
		1,8	5m (M8)			2,20	100L4B	27,9	708	97		
	Ø170	1,3	1Am (M4)	PCS 1	71,35	1,50	90L4C	19,6	687	48	456	
		1,6	2m (M5)			1,50	90L4C	23,8	566	48		
		Ø170	1,2	3m (M6)	PCS 3	80,66	1,10	90L4B	17,4	570	59	458
			1,5	3m (M6)			1,50	90L4C	21,7	620	61	
			1,9	2m (M5)			2,20	100L4B	28,2	700	69	
			2,4	3m (M6)			2,20	100L4B	35,4	559	69	
	Ø170	1,0	5m (M8)	PCS 5	91,70	1,10	90L4B	15,3	648	87	460	
		1,2	5m (M8)			1,50	90L4C	18,5	728	89		
		1,9	5m (M8)			2,20	100L4B	27,9	708	97		
	Ø180	1,2	1Am (M4)	PCS 3	80,66	1,50	90L4C	17,4	777	61	458	
		1,5	3m (M6)			1,50	90L4C	21,7	620	61		
		2,0	2m (M5)			2,20	100L4B	28,2	700	69		
		2,5	1Am (M4)			3,00	100L4C	35,4	762	70		
		Ø180	0,9	5m (M8)	PCS 5	114,35	1,10	90L4B	12,2	808	87	460
			1,1	5m (M8)			1,10	90L4B	15,3	648	87	
1,3	5m (M8)		1,50	90L4C			18,5	728	89			
1,6	5m (M8)		2,20	100L4B			23,0	859	97			
2,0	5m (M8)		2,20	100L4B			27,9	708	97			
Ø190	1,3	1Am (M4)	PCS 3	80,66	1,50	90L4C	17,4	777	61	458		
	1,6	3m (M6)			1,50	90L4C	21,7	620	61			
	2,1	2m (M5)			2,20	100L4B	28,2	700	69			
	2,6	1Am (M4)			3,00	100L4C	35,4	762	70			
	Ø190	0,9	5m (M8)	PCS 5	114,35	1,10	90L4B	12,2	808	87	460	
		1,1	5m (M8)			1,10	90L4B	15,3	648	87		
1,4		5m (M8)	1,50			90L4C	18,5	728	89			
1,7		5m (M8)	2,20			100L4B	23,0	859	97			
2,1		5m (M8)	2,20			100L4B	27,9	708	97			
Ø200	1,4	1Am (M4)	PCS 3	80,66	1,50	90L4C	17,4	777	61	458		
	2,2	2m (M5)			2,20	100L4B	28,2	700	69			
	2,8	1Am (M4)			3,00	100L4C	35,4	762	70			
	Ø200	1,0	5m (M8)	PCS 5	114,35	1,10	90L4B	12,2	808	87	460	
		1,2	5m (M8)			1,10	90L4B	15,3	648	87		
		1,5	5m (M8)			1,50	90L4C	18,5	728	89		
1,8		5m (M8)	2,20			100L4B	23,0	859	97			
2,2		5m (M8)	2,20			100L4B	27,9	708	97			
Ø210	1,4	1Am (M4)	PCS 3	80,66	1,50	90L4C	17,4	777	61	458		
	2,3	2m (M5)			2,20	100L4B	28,2	700	69			
	2,9	1Am (M4)			3,00	100L4C	35,4	762	70			
	Ø210	1,0	5m (M8)	PCS 5	114,35	1,10	90L4B	12,2	808	87	460	
		1,3	5m (M8)			1,50	90L4C	15,3	883	89		
		1,5	5m (M8)			1,50	90L4C	18,5	728	89		
1,9		5m (M8)	2,20			100L4B	23,0	859	97			
2,3		5m (M8)	2,20			100L4B	27,9	708	97			
Ø220	1,5	1Am (M4)	PCS 3	80,66	1,50	90L4C	17,4	777	61	458		
	Ø220	1,1	5m (M8)	PCS 5	114,35	1,10	90L4B	12,2	808	87	460	
		1,3	5m (M8)			1,50	90L4C	15,3	883	89		
		1,6	5m (M8)			1,50	90L4C	18,5	728	89		
		2,0	5m (M8)			2,20	100L4B	23,0	859	97		
		2,4	5m (M8)			3,00	100L4C	27,9	965	98		





5 t

	D _T [mm]	V _h [m/min]	FEM (ISO)	Tip / Type / Typ	i _{ges}	P ₁ [kW]	IE2 - IE3 MOTOR	n ₂ (n1:1400) [r.p.m]	M ₂ [Nm]	 Kg ~	 mm
5 t	Ø230	1,6	1Am (M4)	PCS 3	80,66	1,50	90L4C	17,4	777	61	458
		1,1	5m (M8)	PCS 5	114,35	1,10	90L4B	12,2	808	87	460
		1,4	5m (M8)		91,70	1,50	90L4C	15,3	883	89	
		1,7	5m (M8)		75,60	2,20	100L4B	18,5	1068	97	
		2,1	5m (M8)		60,80	2,20	100L4B	23,0	859	97	
	2,5	5m (M8)	50,10		3,00	100L4C	27,9	965	98		
	Ø240	1,2	5m (M8)	PCS 5	114,35	1,10	90L4B	12,2	808	87	460
		1,4	5m (M8)		91,70	1,50	90L4C	15,3	883	89	
		1,7	5m (M8)		75,60	2,20	100L4B	18,5	1068	97	
		2,2	5m (M8)		60,80	2,20	100L4B	23,0	859	97	
		2,6	5m (M8)		50,10	3,00	100L4C	27,9	965	98	
	Ø250	1,2	5m (M8)	PCS 5	114,35	1,10	90L4B	12,2	808	87	460
		1,5	5m (M8)		91,70	1,50	90L4C	15,3	883	89	
		1,8	5m (M8)		75,60	2,20	100L4B	18,5	1068	97	
		2,3	5m (M8)		60,80	2,20	100L4B	23,0	859	97	
		2,7	5m (M8)		50,10	3,00	100L4C	27,9	965	98	
	Ø260	1,3	5m (M8)	PCS 5	114,35	1,50	90L4C	12,2	1101	89	460
		1,6	5m (M8)		91,70	1,50	90L4C	15,3	883	89	
		1,9	5m (M8)		75,60	2,20	100L4B	18,5	1068	97	
		2,4	5m (M8)		60,80	2,20	100L4B	23,0	859	97	
		2,9	5m (M8)		50,10	3,00	100L4C	27,9	965	98	
	Ø270	1,3	5m (M8)	PCS 5	114,35	1,50	90L4C	12,2	1101	89	460
		1,6	5m (M8)		91,70	1,50	90L4C	15,3	883	89	
		2,0	5m (M8)		75,60	2,20	100L4B	18,5	1068	97	
		2,4	5m (M8)		60,80	3,00	100L4C	23,0	1171	98	
		3,0	5m (M8)		50,10	3,00	100L4C	27,9	965	98	
	Ø280	1,3	5m (M8)	PCS 5	114,35	1,50	90L4C	12,2	1101	89	460
		1,7	4m (M7)		91,70	2,20	100L4B	15,3	1295	97	
2,0		5m (M8)	75,60		2,20	100L4B	18,5	1068	97		
2,5		5m (M8)	60,80		3,00	100L4C	23,0	1171	98		
3,1		5m (M8)	50,10		3,00	100L4C	27,9	965	98		
Ø290	1,4	5m (M8)	PCS 5	114,35	1,50	90L4C	12,2	1101	89	460	
	1,7	4m (M7)		91,70	2,20	100L4B	15,3	1295	97		
	2,1	5m (M8)		75,60	2,20	100L4B	18,5	1068	97		
	2,6	5m (M8)		60,80	3,00	100L4C	23,0	1171	98		
	3,2	5m (M8)		50,10	3,00	100L4C	27,9	965	98		
Ø300	1,4	5m (M8)	PCS 5	114,35	1,50	90L4C	12,2	1101	89	460	
	1,8	4m (M7)		91,70	2,20	100L4B	15,3	1295	97		
	2,2	5m (M8)		75,60	2,20	100L4B	18,5	1068	97		
	2,7	5m (M8)		60,80	3,00	100L4C	23,0	1171	98		
	3,3	4m (M7)		50,10	4,00	112M4C	27,9	1287	111		
Ø310	1,5	5m (M8)	PCS 5	114,35	1,50	90L4C	12,2	1101	89	460	
	1,9	4m (M7)		91,70	2,20	100L4B	15,3	1295	97		
	2,3	5m (M8)		75,60	2,20	100L4B	18,5	1068	97		
	2,8	5m (M8)		60,80	3,00	100L4C	23,0	1171	98		
	3,4	4m (M7)		50,10	4,00	112M4C	27,9	1287	111		
Ø320	1,5	5m (M8)	PCS 5	114,35	1,50	90L4C	12,2	1101	89	460	
	1,9	4m (M7)		91,70	2,20	100L4B	15,3	1295	97		
	2,3	5m (M8)		75,60	2,20	100L4B	18,5	1068	97		
	2,9	5m (M8)		60,80	3,00	100L4C	23,0	1171	98		
	3,5	4m (M7)		50,10	4,00	112M4C	27,9	1287	111		
Ø330	1,6	5m (M8)	PCS 5	114,35	1,50	90L4C	12,2	1101	89	460	
	2,0	4m (M7)		91,70	2,20	100L4B	15,3	1295	97		
	2,4	4m (M7)		75,60	3,00	100L4C	18,5	1456	98		
	3,0	5m (M8)		60,80	3,00	100L4C	23,0	1171	98		
	3,6	4m (M7)		50,10	4,00	112M4C	27,9	1287	111		
	2,4	5m (M8)	PCS 10	75,00	3,00	100L4C	18,7	1445	157		462
Ø340	1,6	3m (M6)	PCS 5	114,35	2,20	100L4B	12,2	1615	97	460	
	2,0	4m (M7)		91,70	2,20	100L4B	15,3	1295	97		
	2,5	4m (M7)		75,60	3,00	100L4C	18,5	1456	98		
	3,1	5m (M8)		60,80	3,00	100L4C	23,0	1171	98		
	3,7	4m (M7)		50,10	4,00	112M4C	27,9	1287	111		
	2,5	5m (M8)	PCS 10	75,00	3,00	100L4C	18,7	1445	157		462





5 - 6,3 t

 t	D_T [mm]	V_h [m/min]	FEM (ISO)	Tip / Type / Typ	i_{ges}	P₁ [kW]	IE2 - IE3 MOTOR	n₂ (n1:1400) [r.p.m]	M₂ [Nm]	Kg ~	 mm
5 t	Ø350	1,7	3m (M6)	PCS 5	114,35	2,20	100L4B	12,2	1615	97	460
		2,1	4m (M7)		91,70	2,20	100L4B	15,3	1295	97	
	2,5	4m (M7)	75,60		3,00	100L4C	18,5	1456	98		
	3,2	5m (M8)	60,80		3,00	100L4C	23,0	1171	98		
	Ø360	2,6	5m (M8)	PCS 10	75,00	3,00	100L4C	18,7	1445	157	462
		1,7	3m (M6)	PCS 5	114,35	2,20	100L4B	12,2	1615	97	460
	2,2	4m (M7)	91,70		2,20	100L4B	15,3	1295	97		
	2,6	4m (M7)	75,60		3,00	100L4C	18,5	1456	98		
	Ø380	1,7	5m (M8)	PCS 10	118,60	2,20	100L4B	11,8	1675	156	462
		2,6	5m (M8)		75,00	3,00	100L4C	18,7	1445	157	
	Ø400	1,8	5m (M8)	PCS 10	118,60	2,20	100L4B	11,8	1675	156	462
		2,8	5m (M8)		75,00	3,00	100L4C	18,7	1445	157	
Ø420	1,9	5m (M8)	PCS 10	118,60	2,20	100L4B	11,8	1675	156	462	
	2,9	5m (M8)		75,00	3,00	100L4C	18,7	1445	157		
Ø440	1,9	5m (M8)	PCS 10	118,60	2,20	100L4B	11,8	1675	156	462	
	2,4	5m (M8)		95,40	3,00	100L4C	14,7	1837	157		
	3,1	5m (M8)		75,00	3,00	100L4C	18,7	1445	157		
Ø450	2,0	5m (M8)	PCS 10	118,60	2,20	100L4B	11,8	1675	156	462	
	2,5	5m (M8)		95,40	3,00	100L4C	14,7	1837	157		
	3,2	5m (M8)		75,00	3,00	100L4C	18,7	1445	157		
Ø500	2,1	5m (M8)	PCS 10	118,60	2,20	100L4B	11,8	1675	156	462	
	2,6	5m (M8)		95,40	3,00	100L4C	14,7	1837	157		
Ø520	1,6	5m (M8)	PCS 20	168,30	2,20	100L4B	8,3	2377	213	464	
	1,7	5m (M8)	PCS 20	168,30	2,20	100L4B	8,3	2377	213	464	
6,3 t	Ø90	0,7	3m (M6)	PCS 1	71,35	1,10	90L4B	19,6	504	46	456
		0,8	3m (M6)		58,78	1,10	90L4B	23,8	415	46	
		1,1	3m (M6)		46,53	1,50	90L4C	30,1	448	48	
		1,3	2m (M5)		37,54	2,20	100L4B	37,3	530	56	
	Ø100	0,8	3m (M6)	PCS 1	71,35	1,10	90L4B	19,6	504	46	456
		0,9	3m (M6)		58,78	1,10	90L4B	23,8	415	46	
		1,2	3m (M6)		46,53	1,50	90L4C	30,1	448	48	
		1,5	2m (M5)		37,54	2,20	100L4B	37,3	530	56	
	Ø110	0,8	3m (M6)	PCS 1	71,35	1,10	90L4B	19,6	504	46	456
		1,0	2m (M5)		58,78	1,50	90L4C	23,8	566	48	
		1,3	1Am (M4)		46,53	2,20	100L4B	30,1	657	56	
		1,6	2m (M5)		37,54	2,20	100L4B	37,3	530	56	
	Ø110	0,7	3m (M6)	PCS 3	80,66	1,10	90L4B	17,4	570	59	458
		0,9	4m (M7)		64,37	1,10	90L4B	21,7	455	59	
		1,2	4m (M7)		49,57	1,50	90L4C	28,2	477	61	
		1,5	3m (M6)		39,56	2,20	100L4B	35,4	559	69	
	Ø120	0,9	3m (M6)	PCS 1	71,35	1,10	90L4B	19,6	504	46	456
		1,1	2m (M5)		58,78	1,50	90L4C	23,8	566	48	
		1,4	1Am (M4)		46,53	2,20	100L4B	30,1	657	56	
		1,8	2m (M5)		37,54	2,20	100L4B	37,3	530	56	
Ø120	0,8	3m (M6)	PCS 3	80,66	1,10	90L4B	17,4	570	59	458	
	1,0	3m (M6)		64,37	1,50	90L4C	21,7	620	61		
	1,3	2m (M5)		49,57	2,20	100L4B	28,2	700	69		
	1,7	3m (M6)		39,56	2,20	100L4B	35,4	559	69		
Ø130	1,0	1Am (M4)	PCS 1	71,35	1,50	90L4C	19,6	687	48	456	
	1,2	2m (M5)		58,78	1,50	90L4C	23,8	566	48		
	1,5	1Am (M4)		46,53	2,20	100L4B	30,1	657	56		
	Ø130	0,9	3m (M6)	PCS 3	80,66	1,10	90L4B	17,4	570	59	458
1,1		3m (M6)	64,37		1,50	90L4C	21,7	620	61		
1,4		2m (M5)	49,57		2,20	100L4B	28,2	700	69		
1,8		3m (M6)	39,56		2,20	100L4B	35,4	559	69		
Ø140	1,1	1Am (M4)	PCS 1	71,35	1,50	90L4C	19,6	687	48	456	
	1,7	1Am (M4)		46,53	2,20	100L4B	30,1	657	56		





6,3 t

 6,3 t	D_T [mm]	V_h [m/min]	FEM (ISO)	Tip / Type / Typ	i_{ges}	P₁ [kW]	IE2 - IE3 MOTOR	n₂ (n1:1400) [r.p.m]	M₂ [Nm]	Kg ~	 mm	
6,3 t	Ø140	1,0	3m (M6)	PCS 3	80,66	1,10	90L4B	17,4	570	59	458	
		1,2	3m (M6)		64,37	1,50	90L4C	21,7	620	61		
		1,6	2m (M5)		49,57	2,20	100L4B	28,2	700	69		
		1,9	1Am (M4)		39,56	3,00	100L4C	35,4	762	70		
	Ø150	1,2 1,8	1Am (M4)	PCS 1	71,35	1,50	90L4C	19,6	687	48	456	
			1Am (M4)		46,53	2,20	100L4B	30,1	657	56		
		1,0 1,3 1,7 2,1	1Am (M4)	PCS 3	80,66	1,50	90L4C	17,4	777	61	458	
			3m (M6)		64,37	1,50	90L4C	21,7	620	61		
			2m (M5)		49,57	2,20	100L4B	28,2	700	69		
			1Am (M4)		39,56	3,00	100L4C	35,4	762	70		
		0,7 0,9 1,1 1,4 1,6	5m (M8)	PCS 5	114,35	1,10	90L4B	12,2	808	87	460	
			5m (M8)		91,70	1,10	90L4B	15,3	648	87		
	5m (M8)		75,60		1,50	90L4C	18,5	728	89			
	5m (M8)		60,80		2,20	100L4B	23,0	859	97			
	5m (M8)		50,10		2,20	100L4B	27,9	708	97			
	5m (M8)		50,10		2,20	100L4B	27,9	708	97			
	1,2 1,1 1,8 2,2	1Am (M4)	PCS 1	71,35	1,50	90L4C	19,6	687	48	456		
		1Am (M4)		80,66	1,50	90L4C	17,4	777	61			
		0,8 1,0 1,2 1,4 1,8	1Am (M4)	PCS 3	49,57	2,20	100L4B	28,2	700	69	458	
			1Am (M4)		39,56	3,00	100L4C	35,4	762	70		
			5m (M8)		114,35	1,10	90L4B	12,2	808	87		460
			5m (M8)		91,70	1,50	90L4C	15,3	883	89		
	5m (M8)	75,60	1,50	90L4C	18,5	728	89					
	5m (M8)	60,80	2,20	100L4B	23,0	859	97					
5m (M8)	50,10	2,20	100L4B	27,9	708	97						
1,2 1,9 2,4	1Am (M4)	PCS 3	80,66	1,50	90L4C	17,4	777	61	458			
	2m (M5)		49,57	2,20	100L4B	28,2	700	69				
	1Am (M4)		39,56	3,00	100L4C	35,4	762	70				
	0,8 1,0 1,2 1,5 1,9	5m (M8)	PCS 5	114,35	1,10	90L4B	12,2	808	87	460		
		5m (M8)		91,70	1,50	90L4C	15,3	883	89			
		5m (M8)		75,60	1,50	90L4C	18,5	728	89			
5m (M8)		60,80		2,20	100L4B	23,0	859	97				
5m (M8)	50,10	2,20	100L4B	27,9	708	97						
1,2 2,5	1Am (M4)	PCS 3	80,66	1,50	90L4C	17,4	777	61	458			
	1Am (M4)		39,56	3,00	100L4C	35,4	762	70				
	0,9 1,1 1,3 1,6 2,0	5m (M8)	PCS 5	114,35	1,10	90L4B	12,2	808	87	460		
		5m (M8)		91,70	1,50	90L4C	15,3	883	89			
		5m (M8)		75,60	2,20	100L4B	18,5	1068	97			
5m (M8)		60,80		2,20	100L4B	23,0	859	97				
5m (M8)	50,10	3,00	100L4C	27,9	965	98						
1,3 0,9 1,1 1,4 1,7 2,1	1Am (M4)	PCS 3	80,66	1,50	90L4C	17,4	777	61	458			
	5m (M8)		114,35	1,10	90L4B	12,2	808	87				
	5m (M8)	PCS 5	91,70	1,50	90L4C	15,3	883	89	460			
			75,60	2,20	100L4B	18,5	1068	97				
			60,80	2,20	100L4B	23,0	859	97				
5m (M8)	50,10	3,00	100L4C	27,9	965	98						
1,0 1,2 1,5 1,8 2,2	5m (M8)	PCS 5	114,35	1,50	90L4C	12,2	1101	89	460			
	5m (M8)		91,70	1,50	90L4C	15,3	883	89				
	5m (M8)		75,60	2,20	100L4B	18,5	1068	97				
	5m (M8)		60,80	2,20	100L4B	23,0	859	97				
	5m (M8)		50,10	3,00	100L4C	27,9	965	98				
1,0 1,3 1,5 1,9 2,3	5m (M8)	PCS 5	114,35	1,50	90L4C	12,2	1101	89	460			
	5m (M8)		91,70	1,50	90L4C	15,3	883	89				
	5m (M8)		75,60	2,20	100L4B	18,5	1068	97				
	5m (M8)		60,80	3,00	100L4C	23,0	1171	98				
	5m (M8)		50,10	3,00	100L4C	27,9	965	98				
1,1 1,3 1,6 2,0 2,4	5m (M8)	PCS 5	114,35	1,50	90L4C	12,2	1101	89	460			
	4m (M7)		91,70	2,20	100L4B	15,3	1295	97				
	5m (M8)		75,60	2,20	100L4B	18,5	1068	97				
	5m (M8)		60,80	3,00	100L4C	23,0	1171	98				
	5m (M8)		50,10	3,00	100L4C	27,9	965	98				





6,3 t

 6,3 t	D _T [mm]	V _h [m/min]	FEM (ISO)	Tip / Type / Typ	i _{ges}	P ₁ [kW]	IE2 - IE3 MOTOR	n ₂ (n1:1400) [r.p.m]	M ₂ [Nm]	 Kg ~	 mm
6,3 t	Ø230	1,1	5m (M8)	PCS 5	114,35	1,50	90L4C	12,2	1101	89	460
		1,4	4m (M7)		91,70	2,20	100L4B	15,3	1295	97	
		1,7	5m (M8)		75,60	2,20	100L4B	18,5	1068	97	
		2,1	5m (M8)		60,80	3,00	100L4C	23,0	1171	98	
		2,5	5m (M8)		50,10	3,00	100L4C	27,9	965	98	
	Ø240	1,2	5m (M8)	PCS 5	114,35	1,50	90L4C	12,2	1101	89	460
		1,4	4m (M7)		91,70	2,20	100L4B	15,3	1295	97	
		1,7	5m (M8)		75,60	2,20	100L4B	18,5	1068	97	
		2,2	5m (M8)		60,80	3,00	100L4C	23,0	1171	98	
		2,6	4m (M7)		50,10	4,00	112M4C	27,9	1287	111	
	Ø250	1,2	5m (M8)	PCS 5	114,35	1,50	90L4C	12,2	1101	89	460
		1,5	4m (M7)		91,70	2,20	100L4B	15,3	1295	97	
1,8		5m (M8)	75,60		2,20	100L4B	18,5	1068	97		
2,3		5m (M8)	60,80		3,00	100L4C	23,0	1171	98		
2,7		4m (M7)	50,10		4,00	112M4C	27,9	1287	111		
Ø260	1,3	5m (M8)	PCS 5	114,35	1,50	90L4C	12,2	1101	89	460	
		4m (M7)		91,70	2,20	100L4B	15,3	1295	97		
		4m (M7)		75,60	3,00	100L4C	18,5	1456	98		
		5m (M8)		60,80	3,00	100L4C	23,0	1171	98		
		4m (M7)		50,10	4,00	112M4C	27,9	1287	111		
	1,9	5m (M8)	PCS 10	75,00	3,00	100L4C	18,7	1445	157	462	
Ø270	1,3	3m (M6)	PCS 5	114,35	2,20	100L4B	12,2	1615	97	460	
		4m (M7)		91,70	2,20	100L4B	15,3	1295	97		
		4m (M7)		75,60	3,00	100L4C	18,5	1456	98		
		5m (M8)		60,80	3,00	100L4C	23,0	1171	98		
		4m (M7)		50,10	4,00	112M4C	27,9	1287	111		
	2,0	5m (M8)	PCS 10	75,00	3,00	100L4C	18,7	1445	157	462	
Ø280	1,3	3m (M6)	PCS 5	114,35	2,20	100L4B	12,2	1615	97	460	
		4m (M7)		91,70	2,20	100L4B	15,3	1295	97		
		4m (M7)		75,60	3,00	100L4C	18,5	1456	98		
		5m (M8)		60,80	3,00	100L4C	23,0	1171	98		
		4m (M7)		50,10	4,00	112M4C	27,9	1287	111		
	1,3	5m (M8)	PCS 10	118,60	2,20	100L4B	11,8	1675	156	462	
		5m (M8)		75,00	3,00	100L4C	18,7	1445	157		
Ø290	1,4	3m (M6)	PCS 5	114,35	2,20	100L4B	12,2	1615	97	460	
		4m (M7)		91,70	2,20	100L4B	15,3	1295	97		
		4m (M7)		75,60	3,00	100L4C	18,5	1456	98		
		4m (M7)		60,80	4,00	112M4C	23,0	1561	111		
		4m (M7)		50,10	4,00	112M4C	27,9	1287	111		
	1,3	5m (M8)	PCS 10	118,60	2,20	100L4B	11,8	1675	156	462	
		5m (M8)		75,00	3,00	100L4C	18,7	1445	157		
Ø300	1,4	3m (M6)	PCS 5	114,35	2,20	100L4B	12,2	1615	97	460	
		4m (M7)		91,70	2,20	100L4B	15,3	1295	97		
		4m (M7)		75,60	3,00	100L4C	18,5	1456	98		
		4m (M7)		60,80	4,00	112M4C	23,0	1561	111		
		4m (M7)		50,10	4,00	112M4C	27,9	1287	111		
	1,4	5m (M8)	PCS 10	118,60	2,20	100L4B	11,8	1675	156	462	
		5m (M8)		75,00	3,00	100L4C	18,7	1445	157		
Ø310	1,5	3m (M6)	PCS 5	114,35	2,20	100L4B	12,2	1615	97	460	
		4m (M7)		91,70	2,20	100L4B	15,3	1295	97		
		4m (M7)		75,60	3,00	100L4C	18,5	1456	98		
		4m (M7)		60,80	4,00	112M4C	23,0	1561	111		
		4m (M7)		50,10	4,00	112M4C	27,9	1287	111		
	1,4	5m (M8)	PCS 10	118,60	2,20	100L4B	11,8	1675	156	462	
		5m (M8)		75,00	3,00	100L4C	18,7	1445	157		
Ø320	1,5	3m (M6)	PCS 5	114,35	2,20	100L4B	12,2	1615	97	460	
		3m (M6)		91,70	3,00	100L4C	15,3	1766	98		
		4m (M7)		75,60	3,00	100L4C	18,5	1456	98		
		4m (M7)		60,80	4,00	112M4C	23,0	1561	111		
	1,5	5m (M8)	PCS 10	118,60	2,20	100L4B	11,8	1675	156	462	
5m (M8)	75,00	3,00		100L4C	18,7	1445	157				





6,3 t

 6,3 t	D _T [mm]	V _h [m/min]	FEM (ISO)	Tip / Type / Typ	i _{ges}	P ₁ [kW]	IE2 - IE3 MOTOR	n ₂ (n1:1400) [r.p.m]	M ₂ [Nm]	 Kg ~	 mm	
6,3 t	Ø330	1,6	3m (M6)	PCS 5	114,35	2,20	100L4B	12,2	1615	97	460	
		2,0	3m (M6)		91,70	3,00	100L4C	15,3	1766	98		
		2,4	4m (M7)		75,60	3,00	100L4C	18,5	1456	98		
		3,0	4m (M7)		60,80	4,00	112M4C	23,0	1561	111		
		1,5	5m (M8)	PCS 10	118,60	2,20	100L4B	11,8	1675	156		462
		1,9	5m (M8)		95,40	3,00	100L4C	14,7	1837	157		
	2,4	5m (M8)	75,00		3,00	100L4C	18,7	1445	157			
	Ø340	1,6	3m (M6)	PCS 5	114,35	2,20	100L4B	12,2	1615	97	460	
			2,0		3m (M6)	91,70	3,00	100L4C	15,3	1766		98
			2,5		4m (M7)	75,60	3,00	100L4C	18,5	1456		98
			3,1		4m (M7)	60,80	4,00	112M4C	23,0	1561		111
		2,0	5m (M8)	PCS 10	118,60	2,20	100L4B	11,8	1675	156	462	
			2,0		5m (M8)	95,40	3,00	100L4C	14,7	1837		157
	2,5		5m (M8)		75,00	3,00	100L4C	18,7	1445	157		
	Ø350	1,7	3m (M6)	PCS 5	114,35	2,20	100L4B	12,2	1615	97	460	
			2,1		3m (M6)	91,70	3,00	100L4C	15,3	1766		98
			2,5		4m (M7)	75,60	3,00	100L4C	18,5	1456		98
		1,6	5m (M8)	PCS 10	118,60	2,20	100L4B	11,8	1675	156	462	
			2,0		5m (M8)	95,40	3,00	100L4C	14,7	1837		157
			2,6		5m (M8)	75,00	3,00	100L4C	18,7	1445		157
	Ø360	1,7	3m (M6)	PCS 5	114,35	2,20	100L4B	12,2	1615	97	460	
			2,2		3m (M6)	91,70	3,00	100L4C	15,3	1766		98
		1,3	5m (M8)	PCS 10	152,80	2,20	100L4B	9,2	2158	156	462	
			1,7		5m (M8)	118,60	2,20	100L4B	11,8	1675		156
2,1			5m (M8)		95,40	3,00	100L4C	14,7	1837	157		
2,6			5m (M8)		75,00	4,00	112M4C	18,7	1926	169		
Ø380	1,4	5m (M8)	PCS 10	152,80	2,20	100L4B	9,2	2158	156	462		
	1,8	5m (M8)		118,60	2,20	100L4B	11,8	1675	156			
	2,2	5m (M8)		95,40	3,00	100L4C	14,7	1837	157			
	2,8	5m (M8)		75,00	4,00	112M4C	18,7	1926	169			
Ø400	1,4	5m (M8)	PCS 10	152,80	2,20	100L4B	9,2	2158	156	462		
		1,9		5m (M8)	118,60	2,20	100L4B	11,8	1675		156	
		2,3		5m (M8)	95,40	3,00	100L4C	14,7	1837		157	
		2,9		5m (M8)	75,00	4,00	112M4C	18,7	1926		169	
	1,3	5m (M8)	PCS 20	168,30	2,20	100L4B	8,3	2377	213	464		
		2,6		5m (M8)	85,40	4,00	112M4C	16,4	2193		227	
Ø420	1,5	5m (M8)	PCS 10	152,80	2,20	100L4B	9,2	2158	156	462		
		1,9		5m (M8)	118,60	3,00	100L4C	11,8	2284		157	
		2,4		5m (M8)	95,40	3,00	100L4C	14,7	1837		157	
		3,1		5m (M8)	75,00	4,00	112M4C	18,7	1926		169	
	1,4	5m (M8)	PCS 20	168,30	2,20	100L4B	8,3	2377	213	464		
		2,7		5m (M8)	85,40	4,00	112M4C	16,4	2193		227	
Ø440	1,6	5m (M8)	PCS 10	152,80	2,20	100L4B	9,2	2158	156	462		
		2,0		5m (M8)	118,60	3,00	100L4C	11,8	2284		157	
		2,5		5m (M8)	95,40	3,00	100L4C	14,7	1837		157	
		3,2		5m (M8)	75,00	4,00	112M4C	18,7	1926		169	
	1,4	5m (M8)	PCS 20	168,30	2,20	100L4B	8,3	2377	213	464		
		2,8		5m (M8)	85,40	4,00	112M4C	16,4	2193		227	
Ø450	1,6	5m (M8)	PCS 10	152,80	2,20	100L4B	9,2	2158	156	462		
		2,1		5m (M8)	118,60	3,00	100L4C	11,8	2284		157	
	1,5	5m (M8)	PCS 20	168,30	2,20	100L4B	8,3	2377	213	464		
		2,9		5m (M8)	85,40	4,00	112M4C	16,4	2193		227	
Ø480	1,6	5m (M8)	PCS 20	168,30	2,20	100L4B	8,3	2377	213	464		
	2,0	5m (M8)		132,60	3,00	100L4C	10,6	2554	214			
	3,1	5m (M8)		85,40	4,00	112M4C	16,4	2193	227			
Ø500	1,6	5m (M8)	PCS 20	168,30	2,20	100L4B	8,3	2377	213	464		
	2,1	5m (M8)		132,60	3,00	100L4C	10,6	2554	214			
Ø520	1,7	5m (M8)	PCS 20	168,30	2,20	100L4B	8,3	2377	213	464		
	2,2	5m (M8)		132,60	3,00	100L4C	10,6	2554	214			
	2,6	5m (M8)		109,30	4,00	112M4C	12,8	2807	227			





8 t

 8 t	D _T [mm]	V _h [m/min]	FEM (ISO)	Tip / Type / Typ	i _{ges}	P ₁ [kW]	IE2 - IE3 MOTOR	n ₂ (n1:1400) [r.p.m]	M ₂ [Nm]	 Kg ~	 mm
8 t	Ø90	0,7	3m (M6)	PCS 1	71,35	1,10	90L4B	19,6	504	46	456
		0,8	2m (M5)		58,78	1,50	90L4C	23,8	566	48	
		1,1	1Am (M4)		46,53	2,20	100L4B	30,1	657	56	
		1,3	2m (M5)		37,54	2,20	100L4B	37,3	530	56	
	Ø100	0,8	1Am (M4)	PCS 1	71,35	1,50	90L4C	19,6	687	48	456
		0,9	2m (M5)		58,78	1,50	90L4C	23,8	566	48	
		1,2	1Am (M4)		46,53	2,20	100L4B	30,1	657	56	
		1,5	2m (M5)		37,54	2,20	100L4B	37,3	530	56	
	Ø110	0,8 1,3	1Am (M4)	PCS 1	71,35	1,50	90L4C	19,6	687	48	456
			1Am (M4)		46,53	2,20	100L4B	30,1	657	56	
		0,7 0,9 1,2 1,5	3m (M6)	PCS 3	80,66	1,10	90L4B	17,4	570	59	458
			3m (M6)		64,37	1,50	90L4C	21,7	620	61	
	Ø120	0,9 1,4	1Am (M4)	PCS 1	71,35	1,50	90L4C	19,6	687	48	456
			1Am (M4)		46,53	2,20	100L4B	30,1	657	56	
		0,8 1,3 1,7	1Am (M4)	PCS 3	80,66	1,50	90L4C	17,4	777	61	458
			2m (M5)		49,57	2,20	100L4B	28,2	700	69	
	Ø130	1,0	1Am (M4)	PCS 1	71,35	1,50	90L4C	19,6	687	48	456
			1Am (M4)		46,53	2,20	100L4B	30,1	657	56	
		0,9 1,4 1,8	1Am (M4)	PCS 3	80,66	1,50	90L4C	17,4	777	61	458
			2m (M5)		49,57	2,20	100L4B	28,2	700	69	
Ø140	1,0 1,9	1Am (M4)	PCS 3	80,66	1,50	90L4C	17,4	777	61	458	
		1Am (M4)		39,56	3,00	100L4C	35,4	762	70		
	1,0	1Am (M4)	PCS 3	80,66	1,50	90L4C	17,4	777	61	458	
		1Am (M4)		46,53	2,20	100L4B	30,1	657	56		
Ø150	0,7 0,9 1,1 1,4 1,6	5m (M8)	PCS 5	114,35	1,10	90L4B	12,2	808	87	460	
		5m (M8)		91,70	1,50	90L4C	15,3	883	89		
		5m (M8)		75,60	2,20	100L4B	18,5	1068	97		
		5m (M8)		60,80	2,20	100L4B	23,0	859	97		
		5m (M8)		50,10	3,00	100L4C	27,9	965	98		
Ø160	0,8 1,0 1,2 1,4 1,8	5m (M8)	PCS 5	114,35	1,50	90L4C	12,2	1101	89	460	
		5m (M8)		91,70	1,50	90L4C	15,3	883	89		
		5m (M8)		75,60	2,20	100L4B	18,5	1068	97		
		5m (M8)		60,80	2,20	100L4B	23,0	859	97		
		5m (M8)		50,10	3,00	100L4C	27,9	965	98		
Ø170	0,8 1,0 1,2 1,5 1,9	5m (M8)	PCS 5	114,35	1,50	90L4C	12,2	1101	89	460	
		4m (M7)		91,70	2,20	100L4B	15,3	1295	97		
		5m (M8)		75,60	2,20	100L4B	18,5	1068	97		
		5m (M8)		60,80	3,00	100L4C	23,0	1171	98		
		5m (M8)		50,10	3,00	100L4C	27,9	965	98		
Ø180	0,9 1,1 1,3 1,6 2,0	5m (M8)	PCS 5	114,35	1,50	90L4C	12,2	1101	89	460	
		4m (M7)		91,70	2,20	100L4B	15,3	1295	97		
		5m (M8)		75,60	2,20	100L4B	18,5	1068	97		
		5m (M8)		60,80	3,00	100L4C	23,0	1171	98		
		5m (M8)		50,10	3,00	100L4C	27,9	965	98		
Ø190	0,9 1,1 1,4 1,7 2,1	5m (M8)	PCS 5	114,35	1,50	90L4C	12,2	1101	89	460	
		4m (M7)		91,70	2,20	100L4B	15,3	1295	97		
		5m (M8)		75,60	2,20	100L4B	18,5	1068	97		
		5m (M8)		60,80	3,00	100L4C	23,0	1171	98		
		4m (M7)		50,10	4,00	112M4C	27,9	1287	111		
Ø200	1,0 1,2 1,5 1,8 2,2	5m (M8)	PCS 5	114,35	1,50	90L4C	12,2	1101	89	460	
		4m (M7)		91,70	2,20	100L4B	15,3	1295	97		
		5m (M8)		75,60	2,20	100L4B	18,5	1068	97		
		5m (M8)		60,80	3,00	100L4C	23,0	1171	98		
		4m (M7)		50,10	4,00	112M4C	27,9	1287	111		
Ø210	1,0 1,3 1,5 1,9 2,3	5m (M8)	PCS 5	114,35	1,50	90L4C	12,2	1101	89	460	
		4m (M7)		91,70	2,20	100L4B	15,3	1295	97		
		4m (M7)		75,60	3,00	100L4C	18,5	1456	98		
		5m (M8)		60,80	3,00	100L4C	23,0	1171	98		
		4m (M7)		50,10	4,00	112M4C	27,9	1287	111		





8 t

	D _T [mm]	V _h [m/min]	FEM (ISO)	Tip / Type / Typ	i _{ges}	P ₁ [kW]	IE2 - IE3 MOTOR	n ₂ (n1:1400) [r.p.m]	M ₂ [Nm]	 Kg ~	 mm	
8 t	Ø210	1,5	5m (M8)	PCS 10	75,00	3,00	100L4C	18,7	1445	157	462	
	Ø220	1,1	3m (M6)	PCS 5	114,35	2,20	100L4B	12,2	1615	97	460	
		1,3	4m (M7)		91,70	2,20	100L4B	15,3	1295	97		
		1,6	4m (M7)		75,60	3,00	100L4C	18,5	1456	98		
		2,0	5m (M8)		60,80	3,00	100L4C	23,0	1171	98		
		2,4	4m (M7)		50,10	4,00	112M4C	27,9	1287	111		
	Ø230	1,0	5m (M8)	PCS 10	118,60	2,20	100L4B	11,8	1675	156	462	
		1,6	5m (M8)		75,00	4,00	112M4C	18,7	1926	169		
		Ø240	1,1	3m (M6)	PCS 5	114,35	2,20	100L4B	12,2	1615	97	460
			1,4	4m (M7)		91,70	2,20	100L4B	15,3	1295	97	
			1,7	4m (M7)		75,60	3,00	100L4C	18,5	1456	98	
	2,1		4m (M7)	60,80		4,00	112M4C	23,0	1561	111		
	2,5		4m (M7)	50,10		4,00	112M4C	27,9	1287	111		
	Ø250	1,1	5m (M8)	PCS 10	118,60	2,20	100L4B	11,8	1675	156	462	
		1,7	5m (M8)		75,00	3,00	100L4C	18,7	1445	157		
		Ø260	1,2	3m (M6)	PCS 5	114,35	2,20	100L4B	12,2	1615	97	460
			1,4	4m (M7)		91,70	2,20	100L4B	15,3	1295	97	
			1,7	4m (M7)		75,60	3,00	100L4C	18,5	1456	98	
	2,2		4m (M7)	60,80		4,00	112M4C	23,0	1561	111		
	2,6		4m (M7)	50,10		4,00	112M4C	27,9	1287	111		
	Ø270	1,1	5m (M8)	PCS 10	118,60	2,20	100L4B	11,8	1675	156	462	
		1,8	5m (M8)		75,00	3,00	100L4C	18,7	1445	157		
		Ø280	1,2	3m (M6)	PCS 5	114,35	2,20	100L4B	12,2	1615	97	460
			1,5	3m (M6)		91,70	3,00	100L4C	15,3	1766	98	
1,8			4m (M7)	75,60		3,00	100L4C	18,5	1456	98		
2,3	4m (M7)		60,80	4,00		112M4C	23,0	1561	111			
2,7	3m (M6)		50,10	5,50		132M4B	27,9	1769	141			
Ø290	1,2	5m (M8)	PCS 10	118,60	2,20	100L4B	11,8	1675	156	462		
	1,8	5m (M8)		75,00	3,00	100L4C	18,7	1445	157			
	Ø290	1,3	3m (M6)	PCS 5	114,35	2,20	100L4B	12,2	1615	97	460	
		1,6	3m (M6)		91,70	3,00	100L4C	15,3	1766	98		
		1,9	4m (M7)		75,60	3,00	100L4C	18,5	1456	98		
2,4		4m (M7)	60,80		4,00	112M4C	23,0	1561	111			
2,9		3m (M6)	50,10		5,50	132M4B	27,9	1769	141			
Ø290	1,2	5m (M8)	PCS 10	118,60	2,20	100L4B	11,8	1675	156	462		
	1,5	5m (M8)		95,40	3,00	100L4C	14,7	1837	157			
	Ø290	1,3	3m (M6)	PCS 5	114,35	2,20	100L4B	12,2	1615	97	460	
		1,6	3m (M6)		91,70	3,00	100L4C	15,3	1766	98		
		2,0	3m (M6)		75,60	4,00	112M4C	18,5	1941	111		
2,5		4m (M7)	60,80		4,00	112M4C	23,0	1561	111			
3,1		3m (M6)	50,10		5,50	132M4B	27,9	1769	141			
Ø290	1,3	5m (M8)	PCS 10	118,60	2,20	100L4B	11,8	1675	156	462		
	1,6	5m (M8)		95,40	3,00	100L4C	14,7	1837	157			
	Ø290	1,3	5m (M8)	PCS 10	118,60	2,20	100L4B	11,8	1675	156	462	
		1,6	5m (M8)		95,40	3,00	100L4C	14,7	1837	157		
		2,1	5m (M8)	75,00	4,00	112M4C	18,7	1926	169			
Ø290		1,4	3m (M6)	PCS 5	114,35	2,20	100L4B	12,2	1615	97	460	
		1,7	3m (M6)		91,70	3,00	100L4C	15,3	1766	98		
	2,1	3m (M6)	75,60		4,00	112M4C	18,5	1941	111			
	2,6	4m (M7)	60,80		4,00	112M4C	23,0	1561	111			
	3,2	3m (M6)	50,10		5,50	132M4B	27,9	1769	141			





8 t

 8 t	D _T [mm]	V _h [m/min]	FEM (ISO)	Tip / Type / Typ	i _{ges}	P ₁ [kW]	IE2 - IE3 MOTOR	n ₂ (n1:1400) [r.p.m]	M ₂ [Nm]	 Kg ~	 mm		
8 t	Ø290	1,0	5m (M8)	PCS 10	152,80	2,20	100L4B	9,2	2158	156	462		
		1,3	5m (M8)			118,60	2,20	100L4B	11,8	1675		156	
		1,7	5m (M8)			95,40	3,00	100L4C	14,7	1837		157	
		2,1	5m (M8)			75,00	4,00	112M4C	18,7	1926		169	
8 t	Ø300	1,4	3m (M6)	PCS 5	114,35	2,20	100L4B	12,2	1615	97	460		
		1,8	3m (M6)			91,70	3,00	100L4C	15,3	1766		98	
		2,2	3m (M6)			75,60	4,00	112M4C	18,5	1941		111	
	8 t	Ø300	1,1	5m (M8)	PCS 10	152,80	2,20	100L4B	9,2	2158	156	462	
			1,4	5m (M8)			118,60	2,20	100L4B	11,8	1675		156
			1,7	5m (M8)			95,40	3,00	100L4C	14,7	1837		157
2,2			5m (M8)	75,00			4,00	112M4C	18,7	1926	169		
8 t	Ø310	1,5	2m (M5)	PCS 5	114,35	3,00	100L4C	12,2	2202	98	460		
		1,9	3m (M6)			91,70	3,00	100L4C	15,3	1766		98	
		2,3	3m (M6)			75,60	4,00	112M4C	18,5	1941		111	
	8 t	Ø310	1,1	5m (M8)	PCS 10	152,80	2,20	100L4B	9,2	2158	156	462	
			1,4	5m (M8)			118,60	2,20	100L4B	11,8	1675		156
			1,8	5m (M8)			95,40	3,00	100L4C	14,7	1837		157
			2,3	5m (M8)			75,00	4,00	112M4C	18,7	1926		169
			2,3	5m (M8)			75,00	4,00	112M4C	18,5	1941		111
8 t	Ø320	1,5	2m (M5)	PCS 5	114,35	3,00	100L4C	12,2	2202	98	460		
		1,9	3m (M6)			91,70	3,00	100L4C	15,3	1766		98	
		2,3	3m (M6)			75,60	4,00	112M4C	18,5	1941		111	
	8 t	Ø320	1,2	5m (M8)	PCS 10	152,80	2,20	100L4B	9,2	2158	156	462	
			1,5	5m (M8)			118,60	2,20	100L4B	11,8	1675		156
			1,8	5m (M8)			95,40	3,00	100L4C	14,7	1837		157
8 t	Ø320	2,3	5m (M8)	PCS 10	152,80	2,20	100L4B	9,2	2158	156	462		
		1,0	5m (M8)			168,30	2,20	100L4B	8,3	2377		213	
		2,1	5m (M8)			85,40	4,00	112M4C	16,4	2193		227	
8 t	Ø330	1,6	2m (M5)	PCS 5	114,35	3,00	100L4C	12,2	2202	98	460		
		2,0	3m (M6)			91,70	3,00	100L4C	15,3	1766		98	
		2,4	3m (M6)			75,60	4,00	112M4C	18,5	1941		111	
	8 t	Ø330	1,2	5m (M8)	PCS 10	152,80	2,20	100L4B	9,2	2158	156	462	
			1,5	5m (M8)			118,60	3,00	100L4C	11,8	2284		157
			1,9	5m (M8)			95,40	3,00	100L4C	14,7	1837		157
	8 t	Ø330	2,4	5m (M8)	PCS 10	152,80	2,20	100L4B	9,2	2158	156	462	
			1,1	5m (M8)			168,30	2,20	100L4B	8,3	2377		213
			2,1	5m (M8)			85,40	4,00	112M4C	16,4	2193		227
8 t	Ø340	1,6	2m (M5)	PCS 5	114,35	3,00	100L4C	12,2	2202	98	460		
		2,0	1Am (M4)			91,70	4,00	112M4C	15,3	2355		111	
		2,5	3m (M6)			75,60	4,00	112M4C	18,5	1941		111	
	8 t	Ø340	1,2	5m (M8)	PCS 10	152,80	2,20	100L4B	9,2	2158	156	462	
			1,6	5m (M8)			118,60	3,00	100L4C	11,8	2284		157
			2,0	5m (M8)			95,40	3,00	100L4C	14,7	1837		157
	8 t	Ø340	2,5	5m (M8)	PCS 10	152,80	2,20	100L4B	9,2	2158	156	462	
			1,1	5m (M8)			168,30	2,20	100L4B	8,3	2377		213
			2,2	5m (M8)			85,40	4,00	112M4C	16,4	2193		227
8 t	Ø350	1,7	2m (M5)	PCS 5	114,35	3,00	100L4C	12,2	2202	98	460		
		1,3	5m (M8)			PCS 10	152,80	2,20	100L4B	9,2		2158	156
		1,6	5m (M8)					118,60	3,00	100L4C		11,8	2284
	2,0	5m (M8)	95,40	3,00	100L4C			14,7	1837	157			
	8 t	Ø350	2,6	5m (M8)	PCS 10	152,80	2,20	100L4B	9,2	2158	156	462	
			1,1	5m (M8)			168,30	2,20	100L4B	8,3	2377		213
2,3			5m (M8)	85,40			4,00	112M4C	16,4	2193	227		
8 t	Ø360	1,7	2m (M5)	PCS 5	114,35	3,00	100L4C	12,2	2202	98	460		
		1,3	5m (M8)			PCS 10	152,80	2,20	100L4B	9,2		2158	156
	1,7	5m (M8)	118,60	3,00	100L4C			11,8	2284	157			
	2,1	5m (M8)	95,40	4,00	112M4C			14,7	2450	169			
	2,6	5m (M8)	75,00	4,00	112M4C	18,7	1926	169					





8 - 10 t

 t	D _T [mm]	V _h [m/min]	FEM (ISO)	Tip / Type / Typ	i _{ges}	P ₁ [kW]	IE2 - IE3 MOTOR	n ₂ (n1:1400) [r.p.m]	M ₂ [Nm]	 Kg ~	 mm		
8 t	Ø360	1,2	5m (M8)	PCS 20	168,30	2,20	100L4B	8,3	2377	213	464		
		1,5	5m (M8)		132,60	3,00	100L4C	10,6	2554	214			
		2,3	5m (M8)		85,40	4,00	112M4C	16,4	2193	227			
	Ø380	1,4 1,8 2,2 2,8	5m (M8)	PCS 10	152,80	2,20	100L4B	9,2	2158	156	462		
			5m (M8)		118,60	3,00	100L4C	11,8	2284	157			
			5m (M8)		95,40	4,00	112M4C	14,7	2450	169			
			4m (M7)		75,00	5,50	132M4B	18,7	2648	199			
	Ø400	1,2 1,6 2,4	5m (M8)	PCS 20	168,30	2,20	100L4B	8,3	2377	213	464		
			5m (M8)		132,60	3,00	100L4C	10,6	2554	214			
			5m (M8)		85,40	4,00	112M4C	16,4	2193	227			
	Ø400	1,4 1,9 2,3	5m (M8)	PCS 10	152,80	2,20	100L4B	9,2	2158	156	462		
			5m (M8)		118,60	3,00	100L4C	11,8	2284	157			
			5m (M8)		95,40	4,00	112M4C	14,7	2450	169			
			1,3 1,7 2,6		5m (M8)	PCS 20	168,30	2,20	100L4B	8,3		2377	213
	5m (M8)	132,60	3,00	100L4C	10,6		2554	214					
	5m (M8)	85,40	4,00	112M4C	16,4		2193	227					
	Ø420	1,5 1,9 2,4	4m (M7)	PCS 10	152,80	3,00	100L4C	9,2	2943	157	462		
			5m (M8)		118,60	3,00	100L4C	11,8	2284	157			
			5m (M8)		95,40	4,00	112M4C	14,7	2450	169			
			1,4 1,7 2,1 2,7		5m (M8)	PCS 20	168,30	2,20	100L4B	8,3		2377	213
5m (M8)	132,60	3,00	100L4C	10,6	2554		214						
5m (M8)	109,30	4,00	112M4C	12,8	2807		227						
5m (M8)	85,40	5,50	132M4B	16,4	3016		256						
Ø440	1,6 2,0 2,5	4m (M7)	PCS 10	152,80	3,00	100L4C	9,2	2943	157	462			
		4m (M7)		118,60	4,00	112M4C	11,8	3046	169				
		5m (M8)		95,40	4,00	112M4C	14,7	2450	169				
		1,4 1,8 2,2 2,8		5m (M8)	PCS 20	168,30	2,20	100L4B	8,3		2377	213	464
5m (M8)	132,60	3,00	100L4C	10,6		2554	214						
5m (M8)	109,30	4,00	112M4C	12,8		2807	227						
5m (M8)	85,40	5,50	132M4B	16,4		3016	256						
Ø450	1,6 1,5 1,9 2,3 2,9	4m (M7)	PCS 10	152,80	3,00	100L4C	9,2	2943	157	462			
		5m (M8)		168,30	2,20	100L4B	8,3	2377	213				
		5m (M8)		132,60	3,00	100L4C	10,6	2554	214				
		5m (M8)		109,30	4,00	112M4C	12,8	2807	227				
Ø450	2,3 2,9	5m (M8)	PCS 20	109,30	4,00	112M4C	12,8	2807	227	464			
		5m (M8)		85,40	5,50	132M4B	16,4	3016	256				
		1,6 2,0 2,4 3,1		5m (M8)	PCS 20	168,30	3,00	100L4C	8,3		3242	214	464
		5m (M8)		132,60		3,00	100L4C	10,6	2554		214		
5m (M8)	109,30	4,00	112M4C	12,8		2807	227						
5m (M8)	85,40	5,50	132M4B	16,4		3016	256						
Ø500	1,6 2,1 2,5	5m (M8)	PCS 20	168,30	3,00	100L4C	8,3	3242	214	464			
		5m (M8)		132,60	4,00	112M4C	10,6	3405	227				
		5m (M8)		109,30	4,00	112M4C	12,8	2807	227				
Ø520	1,7 2,2 2,6	5m (M8)	PCS 20	168,30	3,00	100L4C	8,3	3242	214	464			
		5m (M8)		132,60	4,00	112M4C	10,6	3405	227				
		5m (M8)		109,30	4,00	112M4C	12,8	2807	227				
10 t	Ø90	0,7	1Am (M4)	PCS 1	71,35	1,50	90L4C	19,6	687	48	456		
		1,1	1Am (M4)		46,53	2,20	100L4B	30,1	657	56			
	Ø100	0,8	1Am (M4)	PCS 1	71,35	1,50	90L4C	19,6	687	48	456		
		1,2	1Am (M4)		46,53	2,20	100L4B	30,1	657	56			
	Ø110	0,7	1Am (M4)	PCS 3	80,66	1,50	90L4C	17,4	777	61	458		
		1,5	1Am (M4)		39,56	3,00	100L4C	35,4	762	70			
	Ø120	0,8	1Am (M4)	PCS 3	80,66	1,50	90L4C	17,4	777	61	458		
	Ø150	0,7 0,9 1,1 1,4 1,6	5m (M8)	PCS 5	114,35	1,50	90L4C	12,2	1101	89	460		
			4m (M7)		91,70	2,20	100L4B	15,3	1295	97			
			5m (M8)		75,60	2,20	100L4B	18,5	1068	97			
			5m (M8)		60,80	3,00	100L4C	23,0	1171	98			
4m (M7)			50,10		4,00	112M4C	27,9	1287	111				





10 t

 10 t	D _T [mm]	V _h [m/min]	FEM (ISO)	Tip / Type / Typ	i _{ges}	P ₁ [kW]	IE2 - IE3 MOTOR	n ₂ (n1:1400) [r.p.m]	M ₂ [Nm]	 Kg ~	 mm			
10 t	Ø160	0,8	5m (M8)	PCS 5	114,35	1,50	90L4C	12,2	1101	89	460			
		1,0	4m (M7)			2,20	100L4B	15,3	1295	97				
		1,2	5m (M8)			2,20	100L4B	18,5	1068	97				
		1,4	5m (M8)			3,00	100L4C	23,0	1171	98				
		1,8	4m (M7)			4,00	112M4C	27,9	1287	111				
	Ø170	0,8	3m (M6)	PCS 5	114,35	2,20	100L4B	12,2	1615	97	460			
		1,0	4m (M7)			2,20	100L4B	15,3	1295	97				
		1,2	4m (M7)			3,00	100L4C	18,5	1456	98				
	Ø180	1,5	5m (M8)	PCS 5	60,80	3,00	100L4C	23,0	1171	98	460			
		1,9	4m (M7)			4,00	112M4C	27,9	1287	111				
		1,2	5m (M8)			PCS 10	75,00	3,00	100L4C	18,7		1445	157	462
		0,9	3m (M6)			PCS 5	114,35	2,20	100L4B	12,2		1615	97	460
		1,1	4m (M7)					2,20	100L4B	15,3		1295	97	
	1,3	4m (M7)	3,00	100L4C	18,5			1456	98					
	1,6	4m (M7)	4,00	112M4C	23,0			1561	111					
	Ø190	2,0	4m (M7)	PCS 5	50,10	4,00	112M4C	27,9	1287	111	460			
		0,8	5m (M8)			PCS 10	118,60	2,20	100L4B	11,8		1675	156	
	Ø200	1,3	5m (M8)	PCS 10	75,00			3,00	100L4C	18,7	1445	157	462	
		0,9	3m (M6)			PCS 5	114,35	2,20	100L4B	12,2	1615	97	460	
	Ø210	1,1	4m (M7)	2,20	100L4B			15,3	1295	97				
		1,4	4m (M7)	3,00	100L4C			18,5	1456	98				
		1,7	4m (M7)	4,00	112M4C			23,0	1561	111				
		2,1	4m (M7)	4,00	112M4C	27,9	1287	111						
		0,9	5m (M8)	PCS 10	118,60	2,20	100L4B	11,8	1675	156	462			
1,4	5m (M8)	3,00	100L4C			18,7	1445	157						
Ø220	1,0	3m (M6)	PCS 5	114,35	2,20	100L4B	12,2	1615	97	460				
	1,2	3m (M6)			3,00	100L4C	15,3	1766	98					
Ø230	1,5	4m (M7)			3,00	100L4C	18,5	1456	98					
	1,8	4m (M7)			4,00	112M4C	23,0	1561	111					
	2,2	3m (M6)	5,50	132M4B	27,9	1769	141							
	0,9	5m (M8)	PCS 10	118,60	2,20	100L4B	11,8	1675	156	462				
	1,5	5m (M8)			3,00	100L4C	18,7	1445	157					
Ø220	1,1	3m (M6)	PCS 5	114,35	2,20	100L4B	12,2	1615	97	460				
	1,3	3m (M6)			3,00	100L4C	15,3	1766	98					
Ø240	1,6	4m (M7)			3,00	100L4C	18,5	1456	98					
	2,0	4m (M7)			4,00	112M4C	23,0	1561	111					
	2,4	3m (M6)	5,50	132M4B	27,9	1769	141							
	1,0	5m (M8)	PCS 10	118,60	2,20	100L4B	11,8	1675	156	462				
	1,3	5m (M8)			3,00	100L4C	14,7	1837	157					
1,6	5m (M8)	4,00			112M4C	18,7	1926	169						
Ø230	1,1	3m (M6)	PCS 5	114,35	2,20	100L4B	12,2	1615	97	460				
	1,4	3m (M6)			3,00	100L4C	15,3	1766	98					
	1,7	3m (M6)			4,00	112M4C	18,5	1941	111					
	2,1	4m (M7)			4,00	112M4C	23,0	1561	111					
	2,5	3m (M6)	5,50	132M4B	27,9	1769	141							
Ø240	0,8	5m (M8)	PCS 10	152,80	2,20	100L4B	9,2	2158	156	462				
	1,1	5m (M8)			2,20	100L4B	11,8	1675	156					
	1,3	5m (M8)			3,00	100L4C	14,7	1837	157					
	1,7	5m (M8)			4,00	112M4C	18,7	1926	169					
	1,2	3m (M6)			PCS 5	114,35	2,20	100L4B	12,2		1615	97	460	
1,4	3m (M6)	3,00	100L4C	15,3			1766	98						
1,7	3m (M6)	4,00	112M4C	18,5			1941	111						
2,2	2m (M5)	5,50	132M4B	23,0			2147	141						
2,6	3m (M6)	5,50	132M4B	27,9			1769	141						





10 t

 10 t	D _T [mm]	V _h [m/min]	FEM (ISO)	Tip / Type / Typ	i _{ges}	P ₁ [kW]	IE2 - IE3 MOTOR	n ₂ (n1:1400) [r.p.m]	M ₂ [Nm]	 Kg ~	 mm
10 t	Ø240	0,9	5m (M8)	PCS 10	152,80	2,20	100L4B	9,2	2158	156	462
		1,1	5m (M8)		118,60	2,20	100L4B	11,8	1675	156	
		1,4	5m (M8)		95,40	3,00	100L4C	14,7	1837	157	
		1,8	5m (M8)		75,00	4,00	112M4C	18,7	1926	169	
10 t	Ø250	1,2	2m (M5)	PCS 5	114,35	3,00	100L4C	12,2	2202	98	460
		1,5	3m (M6)		91,70	3,00	100L4C	15,3	1766	98	
		1,8	3m (M6)		75,60	4,00	112M4C	18,5	1941	111	
		2,3	2m (M5)		60,80	5,50	132M4B	23,0	2147	141	
		2,7	3m (M6)		50,10	5,50	132M4B	27,9	1769	141	
		0,9	5m (M8)		PCS 10	152,80	2,20	100L4B	9,2	2158	
1,2	5m (M8)	118,60	2,20	100L4B		11,8	1675	156			
1,4	5m (M8)	95,40	3,00	100L4C		14,7	1837	157			
1,8	5m (M8)	75,00	4,00	112M4C		18,7	1926	169			
10 t	Ø260	0,8	5m (M8)	PCS 20	168,30	2,20	100L4B	8,3	2377	213	464
		1,7	5m (M8)	PCS 20	85,40	4,00	112M4C	16,4	2193	227	464
		1,3	2m (M5)	PCS 5	114,35	3,00	100L4C	12,2	2202	98	460
		1,6	3m (M6)		91,70	3,00	100L4C	15,3	1766	98	
1,9	3m (M6)	75,60	4,00		112M4C	18,5	1941	111			
2,4	2m (M5)	60,80	5,50		132M4B	23,0	2147	141			
2,9	3m (M6)	50,10	5,50		132M4B	27,9	1769	141			
0,9	5m (M8)	PCS 10	152,80		2,20	100L4B	9,2	2158	156	462	
1,2	5m (M8)		118,60	3,00	100L4C	11,8	2284	157			
1,5	5m (M8)		95,40	3,00	100L4C	14,7	1837	157			
1,9	5m (M8)		75,00	4,00	112M4C	18,7	1926	169			
10 t	Ø270	0,8	5m (M8)	PCS 20	168,30	2,20	100L4B	8,3	2377	213	464
		1,7	5m (M8)		85,40	4,00	112M4C	16,4	2193	227	
		1,3	2m (M5)	PCS 5	114,35	3,00	100L4C	12,2	2202	98	460
		1,6	1Am (M4)		91,70	4,00	112M4C	15,3	2355	111	
2,0	3m (M6)	75,60	4,00		112M4C	18,5	1941	111			
2,4	2m (M5)	60,80	5,50		132M4B	23,0	2147	141			
10 t	Ø280	1,0	5m (M8)	PCS 10	152,80	2,20	100L4B	9,2	2158	156	462
		1,3	5m (M8)		118,60	3,00	100L4C	11,8	2284	157	
		1,6	5m (M8)		95,40	3,00	100L4C	14,7	1837	157	
		2,1	5m (M8)		75,00	4,00	112M4C	18,7	1926	169	
10 t	Ø290	0,9	5m (M8)	PCS 20	168,30	2,20	100L4B	8,3	2377	213	464
		1,8	5m (M8)		85,40	4,00	112M4C	16,4	2193	227	
		1,4	2m (M5)	PCS 5	114,35	3,00	100L4C	12,2	2202	98	460
		1,7	1Am (M4)		91,70	4,00	112M4C	15,3	2355	111	
2,1	3m (M6)	75,60	4,00		112M4C	18,5	1941	111			
2,6	2m (M5)	60,80	5,50		132M4B	23,0	2147	141			
10 t	Ø300	1,0	5m (M8)	PCS 10	152,80	2,20	100L4B	9,2	2158	156	462
		1,3	5m (M8)		118,60	3,00	100L4C	11,8	2284	157	
		1,7	5m (M8)		95,40	4,00	112M4C	14,7	2450	169	
		2,1	5m (M8)		75,00	4,00	112M4C	18,7	1926	169	
10 t	Ø300	0,9	5m (M8)	PCS 20	168,30	2,20	100L4B	8,3	2377	213	464
		1,2	5m (M8)		132,60	3,00	100L4C	10,6	2554	214	
		1,9	5m (M8)	85,40	4,00	112M4C	16,4	2193	227	464	
		1,4	2m (M5)	PCS 5	114,35	3,00	100L4C	12,2	2202	98	460
1,8	1Am (M4)	91,70	4,00		112M4C	15,3	2355	111			





10 t

 10 t	D _T [mm]	V _h [m/min]	FEM (ISO)	Tip / Type / Typ	i _{ges}	P ₁ [kW]	IE2 - IE3 MOTOR	n ₂ (n1:1400) [r.p.m]	M ₂ [Nm]	 Kg ~	 mm	
10 t	Ø300	1,1	5m (M8)	PCS 10	152,80	2,20	100L4B	9,2	2158	156	462	
		1,4	5m (M8)			3,00	100L4C	11,8	2284	157		
		1,7	5m (M8)			4,00	112M4C	14,7	2450	169		
		2,2	4m (M7)			5,50	132M4B	18,7	2648	199		
		1,0	5m (M8)	PCS 20	168,30	2,20	100L4B	8,3	2377	213		
		1,2	5m (M8)			3,00	100L4C	10,6	2554	214		
		1,9	5m (M8)			4,00	112M4C	16,4	2193	227		
		Ø310	1,5 1,9	2m (M5)	PCS 5	114,35	3,00	100L4C	12,2	2202		98
	1Am (M4)			4,00			112M4C	15,3	2355	111		
	1,1 1,4 1,8 2,3			5m (M8)	PCS 10		152,80	2,20	100L4B	9,2	2158	156
				5m (M8)				3,00	100L4C	11,8	2284	157
			5m (M8)	4,00		112M4C		14,7	2450	169		
			4m (M7)	5,50		132M4B		18,7	2648	199		
	1,0 1,3 2,0		5m (M8)	PCS 20	168,30	2,20	100L4B	8,3	2377	213		
			5m (M8)			3,00	100L4C	10,6	2554	214		
			5m (M8)			4,00	112M4C	16,4	2193	227		
			5m (M8)			4,00	112M4C	16,4	2193	227		
	Ø320		1,5 1,9	2m (M5)	PCS 5	114,35	3,00	100L4C	12,2	2202	98	
				1Am (M4)			4,00	112M4C	15,3	2355	111	
		1,2 1,5 1,8 2,3		5m (M8)	PCS 10		152,80	2,20	100L4B	9,2	2158	156
				5m (M8)				3,00	100L4C	11,8	2284	157
			5m (M8)	4,00		112M4C		14,7	2450	169		
			4m (M7)	5,50		132M4B		18,7	2648	199		
		1,0 1,3 2,1	5m (M8)	PCS 20	168,30	2,20	100L4B	8,3	2377	213		
5m (M8)			3,00			100L4C	10,6	2554	214			
5m (M8)	4,00		112M4C			16,4	2193	227				
5m (M8)	4,00		112M4C			16,4	2193	227				
Ø330	1,6 2,0	2m (M5)	PCS 5	114,35	3,00	100L4C	12,2	2202	98			
		1Am (M4)			4,00	112M4C	15,3	2355	111			
		1,2 1,5 1,9 2,4	5m (M8)		PCS 10	152,80	2,20	100L4B	9,2	2158	156	
			5m (M8)				3,00	100L4C	11,8	2284	157	
	5m (M8)		4,00	112M4C			14,7	2450	169			
	4m (M7)		5,50	132M4B			18,7	2648	199			
	1,1 1,4 1,7 2,1	5m (M8)	PCS 20	168,30	2,20	100L4B	8,3	2377	213			
		5m (M8)			3,00	100L4C	10,6	2554	214			
		5m (M8)			4,00	112M4C	12,8	2807	227			
		5m (M8)			4,00	112M4C	16,4	2193	227			
	Ø340	2,0	1Am (M4)	PCS 5	91,70	4,00	112M4C	15,3	2355	111		
			4m (M7)			3,00	100L4C	9,2	2943	157		
1,2 1,6 2,0 2,5			5m (M8)	PCS 10		118,60	3,00	100L4C	11,8	2284	157	
			5m (M8)				4,00	112M4C	14,7	2450	169	
		5m (M8)	5,50		132M4B		18,7	2648	199			
		4m (M7)	5,50		132M4B		18,7	2648	199			
1,1 1,4 1,7 2,2		5m (M8)	PCS 20	168,30	2,20	100L4B	8,3	2377	213			
		5m (M8)			3,00	100L4C	10,6	2554	214			
	5m (M8)	4,00			112M4C	12,8	2807	227				
	5m (M8)	5,50			132M4B	16,4	3016	256				
Ø350	1,3 1,6 2,0 2,6	4m (M7)	PCS 10	152,80	3,00	100L4C	9,2	2943	157			
		4m (M7)			4,00	112M4C	11,8	3046	169			
		5m (M8)			4,00	112M4C	14,7	2450	169			
		4m (M7)			5,50	132M4B	18,7	2648	199			
	1,1 1,5 1,8 2,3	5m (M8)	PCS 20	168,30	2,20	100L4B	8,3	2377	213			
		5m (M8)			3,00	100L4C	10,6	2554	214			
		5m (M8)			4,00	112M4C	12,8	2807	227			
		5m (M8)			5,50	132M4B	16,4	3016	256			
Ø360	1,3 1,7 2,1 2,6	4m (M7)	PCS 10	152,80	3,00	100L4C	9,2	2943	157			
		4m (M7)			4,00	112M4C	11,8	3046	169			
		5m (M8)			4,00	112M4C	14,7	2450	169			
		4m (M7)			5,50	132M4B	18,7	2648	199			
	1,2 1,5 1,8 2,3	5m (M8)	PCS 20	168,30	2,20	100L4B	8,3	2377	213			
		5m (M8)			3,00	100L4C	10,6	2554	214			
		5m (M8)			4,00	112M4C	12,8	2807	227			
		5m (M8)			5,50	132M4B	16,4	3016	256			





10 - 12,5 t

 t	D _T [mm]	V _h [m/min]	FEM (ISO)	Tip / Type / Typ	i _{ges}	P ₁ [kW]	IE2 - IE3 MOTOR	n ₂ (n1:1400) [r.p.m]	M ₂ [Nm]	 Kg ~	 mm			
10 t	Ø380	1,4	4m (M7)	PCS 10	152,80	3,00	100L4C	9,2	2943	157	462			
		1,8	4m (M7)		118,60	4,00	112M4C	11,8	3046	169				
		2,2	3m (M6)		95,40	5,50	132M4B	14,7	3369	199				
		2,8	4m (M7)		75,00	5,50	132M4B	18,7	2648	199				
		1,2	5m (M8)	PCS 20	168,30	3,00	100L4C	8,3	3242	214		464		
		1,6	5m (M8)		132,60	3,00	100L4C	10,6	2554	214				
		1,9	5m (M8)		109,30	4,00	112M4C	12,8	2807	227				
		2,4	5m (M8)		85,40	5,50	132M4B	16,4	3016	256				
	Ø400	1,4	4m (M7)	PCS 10	152,80	3,00	100L4C	9,2	2943	157	462			
			4m (M7)		118,60	4,00	112M4C	11,8	3046	169				
		1,3	5m (M8)	PCS 20	168,30	3,00	100L4C	8,3	3242	214	464			
			1,7		5m (M8)	132,60	4,00	112M4C	10,6	3405		227		
			2,0		5m (M8)	109,30	4,00	112M4C	12,8	2807		227		
			2,6		5m (M8)	85,40	5,50	132M4B	16,4	3016		256		
			1,5		4m (M7)	PCS 10	152,80	3,00	100L4C	9,2		2943	157	462
					4m (M7)		118,60	4,00	112M4C	11,8		3046	169	
	1,7	5m (M8)	PCS 20	168,30	3,00	100L4C	8,3	3242	214	464				
		1,7		5m (M8)	132,60	4,00	112M4C	10,6	3405		227			
		2,1		5m (M8)	109,30	4,00	112M4C	12,8	2807		227			
		2,7		5m (M8)	85,40	5,50	132M4B	16,4	3016		256			
	Ø440	1,6	4m (M7)	PCS 10	152,80	3,00	100L4C	9,2	2943	157	462			
			4m (M7)		118,60	4,00	112M4C	11,8	3046	169				
		1,4	5m (M8)	PCS 20	168,30	3,00	100L4C	8,3	3242	214	464			
			1,8		5m (M8)	132,60	4,00	112M4C	10,6	3405		227		
2,2			5m (M8)		109,30	5,50	132M4B	12,8	3860	256				
2,8			5m (M8)		85,40	5,50	132M4B	16,4	3016	256				
2,2			5m (M8)		PCS 25	110,80	5,50	132M4B	12,6	3913		291	466	
Ø450			1,5		5m (M8)	PCS 20	168,30	3,00	100L4C	8,3		3242	214	464
	1,9	5m (M8)		132,60	4,00		112M4C	10,6	3405	227				
	2,3	5m (M8)		109,30	5,50		132M4B	12,8	3860	256				
	2,9	5m (M8)		85,40	5,50		132M4B	16,4	3016	256				
	2,2	5m (M8)	PCS 25	110,80	5,50	132M4B	12,6	3913	291	466				
	Ø480	1,6	5m (M8)	PCS 20	168,30	3,00	100L4C	8,3	3242	214	464			
2,0			5m (M8)		132,60	4,00	112M4C	10,6	3405	227				
2,4			5m (M8)		109,30	5,50	132M4B	12,8	3860	256				
3,1			4m (M7)		85,40	7,50	132M4C	16,4	4112	261				
1,2		5m (M8)	PCS 25	215,80	3,00	100L4C	6,5	4156	249	466				
		2,4		5m (M8)	110,80	5,50	132M4B	12,6	3913		291			
		Ø500		1,6	4m (M7)	PCS 20	168,30	4,00	112M4C		8,3	4322	227	464
					5m (M8)		132,60	4,00	112M4C		10,6	3405	227	
1,3	5m (M8)	PCS 25	215,80	3,00	100L4C	6,5	4156	249	466					
	2,5		5m (M8)	110,80	5,50	132M4B	12,6	3913		291				
Ø520	1,7	4m (M7)	PCS 20	168,30	4,00	112M4C	8,3	4322	227	464				
12,5 t	Ø150	0,7	3m (M6)	PCS 5	114,35	2,20	100L4B	12,2	1615	97	456			
		0,9	4m (M7)		91,70	2,20	100L4B	15,3	1295	97				
		1,1	4m (M7)		75,60	3,00	100L4C	18,5	1456	98				
		1,4	4m (M7)		60,80	4,00	112M4C	23,0	1561	111				
		1,6	4m (M7)		50,10	4,00	112M4C	27,9	1287	111				
	Ø160	0,8	3m (M6)	PCS 5	114,35	2,20	100L4B	12,2	1615	97	456			
			1,0		3m (M6)	91,70	3,00	100L4C	15,3	1766		98		
			1,2		4m (M7)	75,60	3,00	100L4C	18,5	1456		98		
			1,4		4m (M7)	60,80	4,00	112M4C	23,0	1561		111		
			1,8		3m (M6)	50,10	5,50	132M4B	27,9	1769		141		
		0,7	5m (M8)	PCS 10	118,60	2,20	100L4B	11,8	1675	156	462			
	1,2	5m (M8)	75,00		3,00	100L4C	18,7	1445	157					





12,5 t

 12,5 t	D _T [mm]	V _h [m/min]	FEM (ISO)	Tip / Type / Typ	i _{ges}	P ₁ [kW]	IE2 - IE3 MOTOR	n ₂ (n1:1400) [r.p.m]	M ₂ [Nm]	 Kg ~	 mm	
12,5 t	Ø170	0,8	3m (M6)	PCS 5	114,35	2,20	100L4B	12,2	1615	97	460	
		1,0	3m (M6)			3,00	100L4C	15,3	1766	98		
		1,2	4m (M7)			3,00	100L4C	18,5	1456	98		
		1,5	4m (M7)			4,00	112M4C	23,0	1561	111		
		1,9	3m (M6)			5,50	132M4B	27,9	1769	141		
		0,8	5m (M8)			PCS 10	118,60	2,20	100L4B	11,8		1675
	1,0	5m (M8)	3,00	100L4C	14,7		1837	157				
	1,2	5m (M8)	3,00	100L4C	18,7		1445	157				
	Ø180	0,9	1,1	3m (M6)	PCS 5	114,35	2,20	100L4B	12,2	1615	97	460
			1,1	3m (M6)			3,00	100L4C	15,3	1766	98	
			1,3	3m (M6)			4,00	112M4C	18,5	1941	111	
			1,6	4m (M7)			4,00	112M4C	23,0	1561	111	
			2,0	3m (M6)			5,50	132M4B	27,9	1769	141	
			0,8	5m (M8)			PCS 10	118,60	2,20	100L4B	11,8	
	1,0	5m (M8)	3,00	100L4C	14,7	1837		157				
	1,3	5m (M8)	4,00	112M4C	18,7	1926		169				
	Ø190	0,9	1,1	3m (M6)	PCS 5	114,35	2,20	100L4B	12,2	1615	97	460
			1,1	3m (M6)			3,00	100L4C	15,3	1766	98	
			1,4	3m (M6)			4,00	112M4C	18,5	1941	111	
			1,7	4m (M7)			4,00	112M4C	23,0	1561	111	
			2,1	3m (M6)			5,50	132M4B	27,9	1769	141	
			0,7	5m (M8)			PCS 10	152,80	2,20	100L4B	9,2	
	0,9	5m (M8)	2,20	100L4B	11,8	1675		156				
	1,1	5m (M8)	3,00	100L4C	14,7	1837		157				
1,4	5m (M8)	4,00	112M4C	18,7	1926	169						
Ø200	1,0	1,2	2m (M5)	PCS 5	114,35	3,00	100L4C	12,2	2202	98	460	
		1,2	3m (M6)			3,00	100L4C	15,3	1766	98		
		1,5	3m (M6)			4,00	112M4C	18,5	1941	111		
		1,8	2m (M5)			5,50	132M4B	23,0	2147	141		
		2,2	3m (M6)			5,50	132M4B	27,9	1769	141		
	0,7	5m (M8)	PCS 10	152,80	2,20	100L4B	9,2	2158	156	462		
	0,9	5m (M8)		2,20	100L4B	11,8	1675	156				
	1,2	5m (M8)		3,00	100L4C	14,7	1837	157				
	1,5	5m (M8)		4,00	112M4C	18,7	1926	169				
0,7	5m (M8)	PCS 20	168,30	2,20	100L4B	8,3	2377	213	464			
Ø210	1,0	1,3	2m (M5)	PCS 5	114,35	3,00	100L4C	12,2	2202	98	460	
		1,3	3m (M6)			3,00	100L4C	15,3	1766	98		
		1,5	3m (M6)			4,00	112M4C	18,5	1941	111		
		1,9	2m (M5)			5,50	132M4B	23,0	2147	141		
		2,3	3m (M6)			5,50	132M4B	27,9	1769	141		
	0,8	5m (M8)	PCS 10	152,80	2,20	100L4B	9,2	2158	156	462		
	1,0	5m (M8)		2,20	100L4C	11,8	2284	157				
	1,2	5m (M8)		3,00	100L4C	14,7	1837	157				
	1,5	5m (M8)		4,00	112M4C	18,7	1926	169				
0,7	5m (M8)	PCS 20	168,30	2,20	100L4B	8,3	2377	213	464			
1,4	5m (M8)		4,00	112M4C	16,4	2193	227					
Ø220	1,1	1,3	2m (M5)	PCS 5	114,35	3,00	100L4C	12,2	2202	98	460	
		1,3	1Am (M4)			4,00	112M4C	15,3	2355	111		
		1,6	3m (M6)			4,00	112M4C	18,5	1941	111		
		2,0	2m (M5)			5,50	132M4B	23,0	2147	141		
	0,8	5m (M8)	PCS 10	152,80	2,20	100L4B	9,2	2158	156	462		
	1,0	5m (M8)		2,20	100L4C	11,8	2284	157				
	1,3	5m (M8)		3,00	100L4C	14,7	1837	157				
	1,6	5m (M8)		4,00	112M4C	18,7	1926	169				
	0,7	5m (M8)	PCS 20	168,30	2,20	100L4B	8,3	2377	213	464		
1,4	5m (M8)	4,00		112M4C	16,4	2193	227					
Ø230	1,1	1,4	2m (M5)	PCS 5	114,35	3,00	100L4C	12,2	2202	98	460	
		1,4	1Am (M4)			4,00	112M4C	15,3	2355	111		
		1,7	3m (M6)			4,00	112M4C	18,5	1941	111		
		2,1	2m (M5)			5,50	132M4B	23,0	2147	141		





12,5 t

	D _T [mm]	V _h [m/min]	FEM (ISO)	Tip / Type / Typ	i _{ges}	P ₁ [kW]	IE2 - IE3 MOTOR	n ₂ (n1:1400) [r.p.m]	M ₂ [Nm]	 Kg ~	 mm	
12,5 t	Ø230	0,8	5m (M8)	PCS 10	152,80	2,20	100L4B	9,2	2158	156	462	
		1,1	5m (M8)			3,00	100L4C	11,8	2284	157		
		1,3	5m (M8)			4,00	112M4C	14,7	2450	169		
		1,7	5m (M8)			4,00	112M4C	18,7	1926	169		
		0,8	5m (M8)	PCS 20	168,30	2,20	100L4B	8,3	2377	213		464
		1,0	5m (M8)			3,00	100L4C	10,6	2554	214		
		1,5	5m (M8)			4,00	112M4C	16,4	2193	227		
		Ø240	1,2 1,4 2,2	2m (M5)	PCS 5	114,35	3,00	100L4C	12,2	2202		98
	1Am (M4)			4,00			112M4C	15,3	2355	111		
	2m (M5)			5,50			132M4B	23,0	2147	141		
	0,9 1,1 1,4 1,8		5m (M8)	PCS 10	152,80	2,20	100L4B	9,2	2158	156	462	
			5m (M8)			3,00	100L4C	11,8	2284	157		
			5m (M8)			4,00	112M4C	14,7	2450	169		
	4m (M7)		5,50			132M4B	18,7	2648	199			
	0,8 1,0 1,5		5m (M8)	PCS 20	168,30	2,20	100L4B	8,3	2377	213	464	
			5m (M8)			3,00	100L4C	10,6	2554	214		
			5m (M8)			4,00	112M4C	16,4	2193	227		
	Ø250		1,2 1,5 2,3	2m (M5)	PCS 5	114,35	3,00	100L4C	12,2	2202	98	460
				1Am (M4)			4,00	112M4C	15,3	2355	111	
		2m (M5)		5,50			132M4B	23,0	2147	141		
		0,9 1,2 1,4 1,8	5m (M8)	PCS 10	152,80	2,20	100L4B	9,2	2158	156	462	
			5m (M8)			3,00	100L4C	11,8	2284	157		
			5m (M8)			4,00	112M4C	14,7	2450	169		
		4m (M7)	5,50			132M4B	18,7	2648	199			
0,8 1,0 1,6		5m (M8)	PCS 20	168,30	2,20	100L4B	8,3	2377	213	464		
		5m (M8)			3,00	100L4C	10,6	2554	214			
	5m (M8)	4,00			112M4C	16,4	2193	227				
Ø260	1,3 1,6 2,4	2m (M5)	PCS 5	114,35	3,00	100L4C	12,2	2202	98	460		
		1Am (M4)			4,00	112M4C	15,3	2355	111			
		2m (M5)			5,50	132M4B	23,0	2147	141			
	0,9 1,2 1,5 1,9	5m (M8)	PCS 10	152,80	2,20	100L4B	9,2	2158	156	462		
		5m (M8)			3,00	100L4C	11,8	2284	157			
		5m (M8)			4,00	112M4C	14,7	2450	169			
	4m (M7)	5,50			132M4B	18,7	2648	199				
	0,8 1,1 1,3 1,7	5m (M8)	PCS 20	168,30	2,20	100L4B	8,3	2377	213	464		
		5m (M8)			3,00	100L4C	10,6	2554	214			
		5m (M8)			4,00	112M4C	12,8	2807	227			
		5m (M8)			4,00	112M4C	16,4	2193	227			
	Ø270	1,6	1Am (M4)	PCS 5	91,70	4,00	112M4C	15,3	2355	111	460	
1,0 1,3 1,6 2,0		4m (M7)	PCS 10	152,80	3,00	100L4C	9,2	2943	157	462		
		5m (M8)			3,00	100L4C	11,8	2284	157			
		5m (M8)			4,00	112M4C	14,7	2450	169			
0,9 1,1 1,4 1,7		4m (M7)	PCS 20	75,00	5,50	132M4B	18,7	2648	199	464		
		5m (M8)			2,20	100L4B	8,3	2377	213			
		5m (M8)			3,00	100L4C	10,6	2554	214			
Ø280		1,0 1,3 1,6 2,1	4m (M7)	PCS 10	152,80	3,00	100L4C	9,2	2943	157	462	
			4m (M7)			4,00	112M4C	11,8	3046	169		
	5m (M8)		4,00			112M4C	14,7	2450	169			
	0,9 1,2 1,4 1,8	4m (M7)	PCS 20	75,00	5,50	132M4B	18,7	2648	199	464		
		5m (M8)			2,20	100L4B	8,3	2377	213			
		5m (M8)			3,00	100L4C	10,6	2554	214			
	1,0 1,3 1,7	5m (M8)	PCS 10	109,30	4,00	112M4C	12,8	2807	227	464		
		5m (M8)			4,00	112M4C	16,4	2193	227			
		5m (M8)			5,50	132M4B	16,4	3016	256			
	Ø290	1,7 1,0 1,3 2,1	1Am (M4)	PCS 5	91,70	4,00	112M4C	15,3	2355	111	460	
			4m (M7)	PCS 10	152,80	3,00	100L4C	9,2	2943	157	462	
			4m (M7)			4,00	112M4C	11,8	3046	169		
5m (M8)			4,00			112M4C	14,7	2450	169			
0,9 1,2 1,4 1,8	4m (M7)	PCS 20	75,00	5,50	132M4B	18,7	2648	199	464			
	5m (M8)			2,20	100L4B	8,3	2377	213				
	5m (M8)			3,00	100L4C	10,6	2554	214				
Ø290	1,0 1,3 1,7 2,1	4m (M7)	PCS 10	152,80	3,00	100L4C	9,2	2943	157	462		
		4m (M7)			4,00	112M4C	11,8	3046	169			
		5m (M8)			4,00	112M4C	14,7	2450	169			
		4m (M7)			5,50	132M4B	18,7	2648	199			





12,5 t

 12,5 t	D _T [mm]	V _h [m/min]	FEM (ISO)	Tip / Type / Typ	i _{ges}	P ₁ [kW]	IE2 - IE3 MOTOR	n ₂ (n1:1400) [r.p.m]	M ₂ [Nm]	 Kg ~	 mm		
12,5 t	Ø290	0,9	5m (M8)	PCS 20	168,30	2,20	100L4B	8,3	2377	213	464		
		1,2	5m (M8)		132,60	3,00	100L4C	10,6	2554	214			
		1,5	5m (M8)		109,30	4,00	112M4C	12,8	2807	227			
		1,9	5m (M8)		85,40	5,50	132M4B	16,4	3016	256			
12,5 t	Ø300	1,1	4m (M7)	PCS 10	152,80	3,00	100L4C	9,2	2943	157	462		
		1,4	4m (M7)		118,60	4,00	112M4C	11,8	3046	169			
		1,7	3m (M6)		95,40	5,50	132M4B	14,7	3369	199			
		2,2	4m (M7)		75,00	5,50	132M4B	18,7	2648	199			
12,5 t	Ø300	1,0	5m (M8)	PCS 20	168,30	3,00	100L4C	8,3	3242	214	464		
		1,2	5m (M8)		132,60	3,00	100L4C	10,6	2554	214			
		1,5	5m (M8)		109,30	4,00	112M4C	12,8	2807	227			
		1,9	5m (M8)		85,40	5,50	132M4B	16,4	3016	256			
12,5 t	Ø310	1,1	4m (M7)	PCS 10	152,80	3,00	100L4C	9,2	2943	157	462		
		1,4	4m (M7)		118,60	4,00	112M4C	11,8	3046	169			
		1,8	3m (M6)		95,40	5,50	132M4B	14,7	3369	199			
		2,3	4m (M7)		75,00	5,50	132M4B	18,7	2648	199			
12,5 t	Ø310	1,0	5m (M8)	PCS 20	168,30	3,00	100L4C	8,3	3242	214	464		
		1,3	5m (M8)		132,60	3,00	100L4C	10,6	2554	214			
		1,6	5m (M8)		109,30	4,00	112M4C	12,8	2807	227			
		2,0	5m (M8)		85,40	5,50	132M4B	16,4	3016	256			
12,5 t	Ø320	1,2	4m (M7)	PCS 10	152,80	3,00	100L4C	9,2	2943	157	462		
		1,5	4m (M7)		118,60	4,00	112M4C	11,8	3046	169			
		1,8	3m (M6)		95,40	5,50	132M4B	14,7	3369	199			
		2,3	4m (M7)		75,00	5,50	132M4B	18,7	2648	199			
12,5 t	Ø320	1,0	5m (M8)	PCS 20	168,30	3,00	100L4C	8,3	3242	214	464		
		1,3	5m (M8)		132,60	4,00	112M4C	10,6	3405	227			
		1,6	5m (M8)		109,30	4,00	112M4C	12,8	2807	227			
		2,1	5m (M8)		85,40	5,50	132M4B	16,4	3016	256			
12,5 t	Ø330	1,2	4m (M7)	PCS 10	152,80	3,00	100L4C	9,2	2943	157	462		
		1,5	4m (M7)		118,60	4,00	112M4C	11,8	3046	169			
		1,9	3m (M6)		95,40	5,50	132M4B	14,7	3369	199			
		2,4	3m (M6)		75,00	7,50	132M4C	18,7	3611	204			
12,5 t	Ø330	1,1	5m (M8)	PCS 20	168,30	3,00	100L4C	8,3	3242	214	464		
		1,4	5m (M8)		132,60	4,00	112M4C	10,6	3405	227			
		1,7	5m (M8)		109,30	4,00	112M4C	12,8	2807	227			
		2,1	5m (M8)		85,40	5,50	132M4B	16,4	3016	256			
12,5 t	Ø340	1,2	4m (M7)	PCS 10	152,80	3,00	100L4C	9,2	2943	157	462		
		1,6	4m (M7)		118,60	4,00	112M4C	11,8	3046	169			
		2,0	3m (M6)		95,40	5,50	132M4B	14,7	3369	199			
		2,5	3m (M6)		75,00	7,50	132M4C	18,7	3611	204			
12,5 t	Ø340	1,1	5m (M8)	PCS 20	168,30	3,00	100L4C	8,3	3242	214	464		
		1,4	5m (M8)		132,60	4,00	112M4C	10,6	3405	227			
		1,7	5m (M8)		109,30	4,00	112M4C	12,8	2807	227			
		2,2	5m (M8)		85,40	5,50	132M4B	16,4	3016	256			
12,5 t	Ø350	1,3	4m (M7)	PCS 10	152,80	3,00	100L4C	9,2	2943	157	462		
		1,6	4m (M7)		118,60	4,00	112M4C	11,8	3046	169			
		2,0	3m (M6)		95,40	5,50	132M4B	14,7	3369	199			
		2,6	3m (M6)		75,00	7,50	132M4C	18,7	3611	204			
12,5 t	Ø350	1,1	5m (M8)	PCS 20	168,30	3,00	100L4C	8,3	3242	214	464		
		1,5	5m (M8)		132,60	4,00	112M4C	10,6	3405	227			
		1,8	5m (M8)		109,30	5,50	132M4B	12,8	3860	256			
		2,3	5m (M8)		85,40	5,50	132M4B	16,4	3016	256			
12,5 t	Ø350	1,7	5m (M8)	PCS 25	110,80	5,50	132M4B	12,6	3913	291	466		
		12,5 t	Ø360	1,3	3m (M6)	PCS 10	152,80	4,00	112M4C	9,2	3924	169	462
				1,7	4m (M7)		118,60	4,00	112M4C	11,8	3046	169	
				2,1	3m (M6)		95,40	5,50	132M4B	14,7	3369	199	
2,6	3m (M6)			75,00	7,50		132M4C	18,7	3611	204			
12,5 t	Ø360	1,2	5m (M8)	PCS 20	168,30	3,00	100L4C	8,3	3242	214	464		
		1,5	5m (M8)		132,60	4,00	112M4C	10,6	3405	227			
		1,8	5m (M8)		109,30	5,50	132M4B	12,8	3860	256			
		2,3	5m (M8)		85,40	5,50	132M4B	16,4	3016	256			
12,5 t	Ø360	1,8	5m (M8)	PCS 25	110,80	5,50	132M4B	12,6	3913	291	466		





12,5 t

 12,5 t	D _T [mm]	V _h [m/min]	FEM (ISO)	Tip / Type / Typ	i _{ges}	P ₁ [kW]	IE2 - IE3 MOTOR	n ₂ (n1:1400) [r.p.m]	M ₂ [Nm]	 Kg ~	 mm		
12,5 t	Ø380	1,4	3m (M6)	PCS 10	152,80	4,00	112M4C	9,2	3924	169	462		
		1,8	2m (M5)		118,60	5,50	132M4B	11,8	4188	199			
		2,2	3m (M6)		95,40	5,50	132M4B	14,7	3369	199			
		2,8	3m (M6)		75,00	7,50	132M4C	18,7	3611	204			
		1,2	5m (M8)	PCS 20	168,30	3,00	100L4C	8,3	3242	214		464	
		1,6	5m (M8)		132,60	4,00	112M4C	10,6	3405	227			
		1,9	5m (M8)		109,30	5,50	132M4B	12,8	3860	256			
		2,4	4m (M7)		85,40	7,50	132M4C	16,4	4112	261			
		1,0	5m (M8)	PCS 25	215,80	3,00	100L4C	6,5	4156	249		466	
		1,9	5m (M8)		110,80	5,50	132M4B	12,6	3913	291			
		Ø400	1,4	3m (M6)	PCS 10	152,80	4,00	112M4C	9,2	3924		169	462
				1,3		4m (M7)	168,30	4,00	112M4C	8,3		4322	
	1,7			5m (M8)		132,60	4,00	112M4C	10,6	3405	227		
	2,0			5m (M8)		109,30	5,50	132M4B	12,8	3860	256		
	2,6		4m (M7)	85,40	7,50	132M4C	16,4	4112	261				
	1,0		5m (M8)	PCS 25	215,80	3,00	100L4C	6,5	4156	249	466		
	2,0		5m (M8)		110,80	5,50	132M4B	12,6	3913	291			
	Ø420		1,5	3m (M6)	PCS 10	152,80	4,00	112M4C	9,2	3924	169	462	
				1,4		4m (M7)	168,30	4,00	112M4C	8,3	4322		227
				1,7		4m (M7)	132,60	5,50	132M4B	10,6	4682		256
				2,1		5m (M8)	109,30	5,50	132M4B	12,8	3860		256
			2,7	4m (M7)	85,40	7,50	132M4C	16,4	4112	261			
		1,1	5m (M8)	PCS 25	215,80	3,00	100L4C	6,5	4156	249	466		
		1,3	5m (M8)		174,50	4,00	112M4C	8,0	4481	261			
		2,1	5m (M8)		110,80	5,50	132M4B	12,6	3913	291			
		Ø440	1,6	3m (M6)	PCS 10	152,80	4,00	112M4C	9,2	3924	169	462	
				1,4		4m (M7)	168,30	4,00	112M4C	8,3	4322		227
				1,8		4m (M7)	132,60	5,50	132M4B	10,6	4682		256
2,2				5m (M8)		109,30	5,50	132M4B	12,8	3860	256		
2,8	4m (M7)		85,40	7,50	132M4C	16,4	4112	261					
1,1	5m (M8)		PCS 25	215,80	3,00	100L4C	6,5	4156	249	466			
1,4	5m (M8)			174,50	4,00	112M4C	8,0	4481	261				
1,7	5m (M8)			138,30	5,50	132M4B	10,1	4884	291				
2,2	5m (M8)			110,80	5,50	132M4B	12,6	3913	291				
Ø450	1,5		4m (M7)	PCS 20	168,30	4,00	112M4C	8,3	4322	227	464		
			1,9		4m (M7)	132,60	5,50	132M4B	10,6	4682		256	
			2,3		5m (M8)	109,30	5,50	132M4B	12,8	3860		256	
		2,9	4m (M7)		85,40	7,50	132M4C	16,4	4112	261			
	1,1	5m (M8)	PCS 25	215,80	3,00	100L4C	6,5	4156	249	466			
	1,4	5m (M8)		174,50	4,00	112M4C	8,0	4481	261				
	1,8	5m (M8)		138,30	5,50	132M4B	10,1	4884	291				
	2,2	5m (M8)		110,80	5,50	132M4B	12,6	3913	291				
	Ø480	1,6	4m (M7)	PCS 20	168,30	4,00	112M4C	8,3	4322	227	464		
			2,0		4m (M7)	132,60	5,50	132M4B	10,6	4682		256	
			2,4		4m (M7)	109,30	7,50	132M4C	12,8	5263		261	
			3,1		4m (M7)	85,40	7,50	132M4C	16,4	4112		261	
1,2		5m (M8)	PCS 25	215,80	3,00	100L4C	6,5	4156	249	466			
1,5		5m (M8)		174,50	4,00	112M4C	8,0	4481	261				
1,9		5m (M8)		138,30	5,50	132M4B	10,1	4884	291				
2,4		5m (M8)		110,80	7,50	132M4C	12,6	5335	296				
Ø500		1,6	4m (M7)	PCS 20	168,30	4,00	112M4C	8,3	4322	227	464		
			1,3		5m (M8)	215,80	3,00	100L4C	6,5	4156		249	
		1,6	5m (M8)	PCS 25	174,50	4,00	112M4C	8,0	4481	261	466		
		2,0	5m (M8)		138,30	5,50	132M4B	10,1	4884	291			
	2,5	5m (M8)	110,80		7,50	132M4C	12,6	5335	296				
Ø520	1,7	4m (M7)	PCS 20	168,30	4,00	112M4C	8,3	4322	227	464			





16 t

 16 t	D _T [mm]	V _h [m/min]	FEM (ISO)	Tip / Type / Typ	i _{ges}	P ₁ [kW]	IE2 - IE3 MOTOR	n ₂ (n1:1400) [r.p.m]	M ₂ [Nm]	 Kg ~	 mm
16 t	Ø150	0,7	3m (M6)	PCS 5	114,35	2,20	100L4B	12,2	1615	97	460
		0,9	3m (M6)			3,00	100L4C	15,3	1766	98	
		1,1	3m (M6)			4,00	112M4C	18,5	1941	111	
		1,4	2m (M5)			5,50	132M4B	23,0	2147	141	
		1,6	3m (M6)			5,50	132M4B	27,9	1769	141	
	Ø160	0,8	2m (M5)	PCS 5	114,35	3,00	100L4C	12,2	2202	98	460
			3m (M6)			3,00	100L4C	15,3	1766	98	
			3m (M6)			4,00	112M4C	18,5	1941	111	
			2m (M5)			5,50	132M4B	23,0	2147	141	
			3m (M6)			5,50	132M4B	27,9	1769	141	
		0,6	5m (M8)	PCS 10	152,80	2,20	100L4B	9,2	2158	156	462
			5m (M8)			2,20	100L4B	11,8	1675	156	
			5m (M8)			3,00	100L4C	14,7	1837	157	
			5m (M8)			4,00	112M4C	18,7	1926	169	
			5m (M8)			4,00	112M4C	18,7	1926	169	
	Ø170	0,8	2m (M5)	PCS 5	114,35	3,00	100L4C	12,2	2202	98	460
			1Am (M4)			4,00	112M4C	15,3	2355	111	
			3m (M6)			4,00	112M4C	18,5	1941	111	
			2m (M5)			5,50	132M4B	23,0	2147	141	
			2m (M5)			5,50	132M4B	23,0	2147	141	
		0,6	5m (M8)	PCS 10	152,80	2,20	100L4B	9,2	2158	156	462
			5m (M8)			3,00	100L4C	11,8	2284	157	
			5m (M8)			3,00	100L4C	14,7	1837	157	
			5m (M8)			4,00	112M4C	18,7	1926	169	
			5m (M8)			4,00	112M4C	18,7	1926	169	
	Ø180	0,9	2m (M5)	PCS 5	114,35	3,00	100L4C	12,2	2202	98	460
			1Am (M4)			4,00	112M4C	15,3	2355	111	
			3m (M6)			4,00	112M4C	18,5	1941	111	
			2m (M5)			5,50	132M4B	23,0	2147	141	
			2m (M5)			5,50	132M4B	23,0	2147	141	
		0,6	5m (M8)	PCS 10	152,80	2,20	100L4B	9,2	2158	156	462
			5m (M8)			3,00	100L4C	11,8	2284	157	
			5m (M8)			4,00	112M4C	14,7	2450	169	
			5m (M8)			4,00	112M4C	18,7	1926	169	
			5m (M8)			4,00	112M4C	18,7	1926	169	
	Ø190	0,9	2m (M5)	PCS 5	114,35	3,00	100L4C	12,2	2202	98	460
			1Am (M4)			4,00	112M4C	15,3	2355	111	
			2m (M5)			5,50	132M4B	23,0	2147	141	
		0,7	5m (M8)	PCS 10	152,80	2,20	100L4B	9,2	2158	156	462
			5m (M8)			3,00	100L4C	11,8	2284	157	
			5m (M8)			4,00	112M4C	14,7	2450	169	
	1,4	4m (M7)	5,50	132M4B	18,7	2648	199				
	Ø200	1,0	2m (M5)	PCS 5	114,35	3,00	100L4C	12,2	2202	98	460
			1Am (M4)			4,00	112M4C	15,3	2355	111	
			2m (M5)			5,50	132M4B	23,0	2147	141	
		0,7	5m (M8)	PCS 10	152,80	2,20	100L4B	9,2	2158	156	462
			5m (M8)			3,00	100L4C	11,8	2284	157	
			5m (M8)			4,00	112M4C	14,7	2450	169	
4m (M7)			5,50			132M4B	18,7	2648	199		
0,7		5m (M8)	PCS 20	168,30	2,20	100L4B	8,3	2377	213	464	
		5m (M8)			3,00	100L4C	10,6	2554	214		
		5m (M8)			4,00	112M4C	16,4	2193	227		
Ø210		1,0	2m (M5)	PCS 5	114,35	3,00	100L4C	12,2	2202	98	460
			1Am (M4)			4,00	112M4C	15,3	2355	111	
	0,8	4m (M7)	PCS 10	152,80	3,00	100L4C	9,2	2943	157	462	
		5m (M8)			3,00	100L4C	11,8	2284	157		
		5m (M8)			4,00	112M4C	14,7	2450	169		
	1,5	4m (M7)	PCS 20	75,00	5,50	132M4B	18,7	2648	199	464	
		5m (M8)			2,20	100L4B	8,3	2377	213		
		5m (M8)			3,00	100L4C	10,6	2554	214		
		5m (M8)			4,00	112M4C	12,8	2807	227		
1,4	5m (M8)	5,50	132M4B	16,4	3016	256					
Ø220	1,3	1Am (M4)	PCS 5	91,70	4,00	112M4C	15,3	2355	111	460	
	0,8	4m (M7)	PCS 10	152,80	3,00	100L4C	9,2	2943	157	462	
		4m (M7)			4,00	112M4C	11,8	3046	169		
		5m (M8)			4,00	112M4C	14,7	2450	169		
		4m (M7)			5,50	132M4B	18,7	2648	199		





16 t

 16 t	D _T [mm]	V _h [m/min]	FEM (ISO)	Tip / Type / Typ	i _{ges}	P ₁ [kW]	IE2 - IE3 MOTOR	n ₂ (n1:1400) [r.p.m]	M ₂ [Nm]	 Kg ~	 mm
16 t	Ø220	0,7	5m (M8)	PCS 20	168,30	2,20	100L4B	8,3	2377	213	464
		0,9	5m (M8)		132,60	3,00	100L4C	10,6	2554	214	
		1,1	5m (M8)		109,30	4,00	112M4C	12,8	2807	227	
		1,4	5m (M8)		85,40	5,50	132M4B	16,4	3016	256	
	Ø230	0,8	4m (M7)	PCS 10	152,80	3,00	100L4C	9,2	2943	157	462
		1,1	4m (M7)		118,60	4,00	112M4C	11,8	3046	169	
		1,3	5m (M8)		95,40	4,00	112M4C	14,7	2450	169	
		1,7	4m (M7)		75,00	5,50	132M4B	18,7	2648	199	
	Ø240	0,8	5m (M8)	PCS 20	168,30	3,00	100L4C	8,3	3242	214	464
		1,0	5m (M8)		132,60	3,00	100L4C	10,6	2554	214	
1,2		5m (M8)	109,30		4,00	112M4C	12,8	2807	227		
1,5		5m (M8)	85,40		5,50	132M4B	16,4	3016	256		
Ø240	0,9	4m (M7)	PCS 10	152,80	3,00	100L4C	9,2	2943	157	462	
	1,1	4m (M7)		118,60	4,00	112M4C	11,8	3046	169		
	1,4	3m (M6)		95,40	5,50	132M4B	14,7	3369	199		
	1,8	4m (M7)		75,00	5,50	132M4B	18,7	2648	199		
Ø240	0,8	5m (M8)	PCS 20	168,30	3,00	100L4C	8,3	3242	214	464	
	1,0	5m (M8)		132,60	3,00	100L4C	10,6	2554	214		
	1,2	5m (M8)		109,30	4,00	112M4C	12,8	2807	227		
	1,5	5m (M8)		85,40	5,50	132M4B	16,4	3016	256		
Ø250	0,9	4m (M7)	PCS 10	152,80	3,00	100L4C	9,2	2943	157	462	
	1,2	4m (M7)		118,60	4,00	112M4C	11,8	3046	169		
	1,4	3m (M6)		95,40	5,50	132M4B	14,7	3369	199		
	1,8	4m (M7)		75,00	5,50	132M4B	18,7	2648	199		
Ø250	0,8	5m (M8)	PCS 20	168,30	3,00	100L4C	8,3	3242	214	464	
	1,0	5m (M8)		132,60	4,00	112M4C	10,6	3405	227		
	1,3	5m (M8)		109,30	4,00	112M4C	12,8	2807	227		
	1,6	5m (M8)		85,40	5,50	132M4B	16,4	3016	256		
Ø260	0,9	4m (M7)	PCS 10	152,80	3,00	100L4C	9,2	2943	157	462	
	1,2	4m (M7)		118,60	4,00	112M4C	11,8	3046	169		
	1,5	3m (M6)		95,40	5,50	132M4B	14,7	3369	199		
	1,9	3m (M6)		75,00	7,50	132M4C	18,7	3611	204		
Ø260	0,8	5m (M8)	PCS 20	168,30	3,00	100L4C	8,3	3242	214	464	
	1,1	5m (M8)		132,60	4,00	112M4C	10,6	3405	227		
	1,3	5m (M8)		109,30	4,00	112M4C	12,8	2807	227		
	1,7	5m (M8)		85,40	5,50	132M4B	16,4	3016	256		
Ø270	1,0	4m (M7)	PCS 10	152,80	3,00	100L4C	9,2	2943	157	462	
	1,3	4m (M7)		118,60	4,00	112M4C	11,8	3046	169		
	1,6	3m (M6)		95,40	5,50	132M4B	14,7	3369	199		
	2,0	3m (M6)		75,00	7,50	132M4C	18,7	3611	204		
Ø270	0,9	5m (M8)	PCS 20	168,30	3,00	100L4C	8,3	3242	214	464	
	1,1	5m (M8)		132,60	4,00	112M4C	10,6	3405	227		
	1,4	5m (M8)		109,30	5,50	132M4B	12,8	3860	256		
	1,7	5m (M8)		85,40	5,50	132M4B	16,4	3016	256		
Ø280	1,0	4m (M7)	PCS 10	152,80	3,00	100L4C	9,2	2943	157	462	
	1,3	4m (M7)		118,60	4,00	112M4C	11,8	3046	169		
	1,6	3m (M6)		95,40	5,50	132M4B	14,7	3369	199		
	2,1	3m (M6)		75,00	7,50	132M4C	18,7	3611	204		
Ø280	0,9	5m (M8)	PCS 20	168,30	3,00	100L4C	8,3	3242	214	464	
	1,2	5m (M8)		132,60	4,00	112M4C	10,6	3405	227		
	1,4	5m (M8)		109,30	5,50	132M4B	12,8	3860	256		
	1,8	5m (M8)		85,40	5,50	132M4B	16,4	3016	256		
Ø280	1,4	5m (M8)	PCS 25	110,80	5,50	132M4B	12,6	3913	291	466	
	Ø290	1,0	3m (M6)	PCS 10	152,80	4,00	112M4C	9,2	3924	169	462
		1,3	4m (M7)		118,60	4,00	112M4C	11,8	3046	169	
		1,7	3m (M6)		95,40	5,50	132M4B	14,7	3369	199	
2,1		3m (M6)	75,00		7,50	132M4C	18,7	3611	204		
Ø290	0,9	5m (M8)	PCS 20	168,30	3,00	100L4C	8,3	3242	214	464	
	1,2	5m (M8)		132,60	4,00	112M4C	10,6	3405	227		
	1,5	5m (M8)		109,30	5,50	132M4B	12,8	3860	256		
	1,9	4m (M7)		85,40	7,50	132M4C	16,4	4112	261		
Ø290	1,4	5m (M8)	PCS 25	110,80	5,50	132M4B	12,6	3913	291	466	





16 t

 16 t	D _T [mm]	V _h [m/min]	FEM (ISO)	Tip / Type / Typ	i _{ges}	P ₁ [kW]	IE2 - IE3 MOTOR	n ₂ (n1:1400) [r.p.m]	M ₂ [Nm]	 Kg ~	 mm										
16 t	Ø300	1,1	3m (M6)	PCS 10	152,80	4,00	112M4C	9,2	3924	169	462										
		1,4	2m (M5)			118,60	5,50	132M4B	11,8	4188											
		1,7	3m (M6)			95,40	5,50	132M4B	14,7	3369											
		2,2	3m (M6)			75,00	7,50	132M4C	18,7	3611											
		1,0	5m (M8)	PCS 20	168,30	3,00	100L4C	8,3	3242	214		464									
		1,2	5m (M8)			132,60	4,00	112M4C	10,6	3405											
		1,5	5m (M8)			109,30	5,50	132M4B	12,8	3860											
		1,9	4m (M7)			85,40	7,50	132M4C	16,4	4112											
		0,8	5m (M8)	PCS 25	215,80	3,00	100L4C	6,5	4156	249		466									
		1,5	5m (M8)			110,80	5,50	132M4B	12,6	3913			291								
		Ø310	PCS 10	1,1	3m (M6)	152,80	4,00	112M4C	9,2	3924		169	462								
				1,4	2m (M5)									118,60	5,50	132M4B	11,8	4188			
	1,8			3m (M6)	95,40						5,50								132M4B	14,7	3369
	2,3			3m (M6)																	
	1,0			4m (M7)	PCS 20	168,30	4,00	112M4C	8,3	4322	227										
	1,3			5m (M8)			132,60	4,00	112M4C	10,6	3405	227									
	1,6		5m (M8)	109,30			5,50	132M4B	12,8	3860	256										
	2,0		4m (M7)	85,40			7,50	132M4C	16,4	4112	261										
	0,8		5m (M8)	PCS 25	215,80	3,00	100L4C	6,5	4156	249	466										
	1,5		5m (M8)			110,80	5,50	132M4B	12,6	3913		291									
	Ø320		PCS 10	1,2	3m (M6)	152,80	4,00	112M4C	9,2	3924	169	462									
				1,5	2m (M5)									118,60	5,50	132M4B	11,8	4188			
		1,8		3m (M6)	95,40								5,50						132M4B	14,7	3369
		2,3		3m (M6)																	
1,0		4m (M7)	PCS 20	168,30	4,00	112M4C	8,3	4322	227												
1,3		5m (M8)			132,60	4,00	112M4C	10,6	3405	227											
1,6		5m (M8)			109,30	5,50	132M4B	12,8	3860	256											
2,1		4m (M7)			85,40	7,50	132M4C	16,4	4112	261											
0,8		5m (M8)	PCS 25	215,80	3,00	100L4C	6,5	4156	249	466											
1,6	5m (M8)	110,80			5,50	132M4B	12,6	3913	291												
Ø330	PCS 10	1,2	3m (M6)	152,80	4,00	112M4C	9,2	3924	169	462											
		1,5	2m (M5)								118,60	5,50	132M4B	11,8	4188						
		1,9	1Am (M4)													95,40	7,50	132M4C	14,7	4594	
		2,4	3m (M6)																		75,00
	1,1	4m (M7)	PCS 20	168,30	4,00	112M4C	8,3	4322	227												
	1,4	4m (M7)			132,60	5,50	132M4B	10,6	4682		256										
	1,7	5m (M8)			109,30	5,50	132M4B	12,8	3860		256										
	2,1	4m (M7)			85,40	7,50	132M4C	16,4	4112		261										
	0,8	5m (M8)	PCS 25	215,80	3,00	100L4C	6,5	4156	249		466										
1,0	5m (M8)	174,50			4,00	112M4C	8,0	4481	261												
1,6	5m (M8)	110,80			5,50	132M4B	12,6	3913	291												
Ø340	PCS 10	1,2	3m (M6)	152,80	4,00	112M4C	9,2	3924	169	462											
		1,6	2m (M5)								118,60	5,50	132M4B	11,8	4188						
		2,0	1Am (M4)													95,40	7,50	132M4C	14,7	4594	
		2,5	3m (M6)																		75,00
	1,1	4m (M7)	PCS 20	168,30	4,00	112M4C	8,3	4322	227												
	1,4	4m (M7)			132,60	5,50	132M4B	10,6	4682		256										
	1,7	5m (M8)			109,30	5,50	132M4B	12,8	3860		256										
	2,2	4m (M7)			85,40	7,50	132M4C	16,4	4112		261										
	0,9	5m (M8)	PCS 25	215,80	3,00	100L4C	6,5	4156	249		466										
	1,1	5m (M8)			174,50	4,00	112M4C	8,0	4481			261									
	1,4	5m (M8)			138,30	5,50	132M4B	10,1	4884			291									
	1,7	5m (M8)			110,80	5,50	132M4B	12,6	3913			291									
Ø350	PCS 10	1,3	3m (M6)	152,80	4,00	112M4C	9,2	3924	169	462											
		1,6	2m (M5)								118,60	5,50	132M4B	11,8	4188						
		2,0	1Am (M4)													95,40	7,50	132M4C	14,7	4594	
		2,6	2m (M5)																		75,00
	1,1	4m (M7)	PCS 20	168,30	4,00	112M4C	8,3	4322	227												
	1,5	4m (M7)			132,60	5,50	132M4B	10,6	4682		256										
1,8	5m (M8)	109,30			5,50	132M4B	12,8	3860	256												
2,3	4m (M7)	85,40			7,50	132M4C	16,4	4112	261												





16 t

 16 t	D _T [mm]	V _h [m/min]	FEM (ISO)	Tip / Type / Typ	i _{ges}	P ₁ [kW]	IE2 - IE3 MOTOR	n ₂ (n1:1400) [r.p.m]	M ₂ [Nm]	 Kg ~	 mm
16 t	Ø350	0,9	5m (M8)	PCS 25	215,80	3,00	100L4C	6,5	4156	249	466
		1,1	5m (M8)		174,50	4,00	112M4C	8,0	4481	261	
		1,4	5m (M8)		138,30	5,50	132M4B	10,1	4884	291	
		1,7	5m (M8)		110,80	5,50	132M4B	12,6	3913	291	
	Ø360	1,3 1,7 2,1 2,6	3m (M6)	PCS 10	152,80	4,00	112M4C	9,2	3924	169	462
			2m (M5)		118,60	5,50	132M4B	11,8	4188	199	
			1Am (M4)		95,40	7,50	132M4C	14,7	4594	204	
			2m (M5)		75,00	9,20	132M4	18,7	4430	204	
		1,2 1,5 1,8 2,3	4m (M7)	PCS 20	168,30	4,00	112M4C	8,3	4322	227	464
			4m (M7)		132,60	5,50	132M4B	10,6	4682	256	
			5m (M8)		109,30	5,50	132M4B	12,8	3860	256	
			4m (M7)		85,40	7,50	132M4C	16,4	4112	261	
0,9 1,1 1,4 1,8	5m (M8)	PCS 25	215,80	3,00	100L4C	6,5	4156	249	466		
	5m (M8)		174,50	4,00	112M4C	8,0	4481	261			
	5m (M8)		138,30	5,50	132M4B	10,1	4884	291			
	5m (M8)		110,80	5,50	132M4B	12,6	3913	291			
Ø380	1,8 2,2 2,8	2m (M5)	PCS 10	118,60	5,50	132M4B	11,8	4188	199	462	
		1Am (M4)		95,40	7,50	132M4C	14,7	4594	204		
		2m (M5)		75,00	9,20	132M4	18,7	4430	204		
	1,2 1,6 1,9 2,4	4m (M7)	PCS 20	168,30	4,00	112M4C	8,3	4322	227	464	
		4m (M7)		132,60	5,50	132M4B	10,6	4682	256		
		4m (M7)		109,30	7,50	132M4C	12,8	5263	261		
		4m (M7)		85,40	7,50	132M4C	16,4	4112	261		
	1,0 1,2 1,5 1,9	5m (M8)	PCS 25	215,80	3,00	100L4C	6,5	4156	249	466	
		5m (M8)		174,50	4,00	112M4C	8,0	4481	261		
		5m (M8)		138,30	5,50	132M4B	10,1	4884	291		
		5m (M8)		110,80	7,50	132M4C	12,6	5335	296		
	Ø400	1,3 1,7 2,0 2,6	4m (M7)	PCS 20	168,30	4,00	112M4C	8,3	4322	227	464
4m (M7)			132,60		5,50	132M4B	10,6	4682	256		
4m (M7)			109,30		7,50	132M4C	12,8	5263	261		
4m (M7)			85,40		9,20	132M4	16,4	5044	261		
1,0 1,3 1,6 2,0		5m (M8)	PCS 25	215,80	4,00	112M4C	6,5	5542	261	466	
		5m (M8)		174,50	4,00	112M4C	8,0	4481	261		
		5m (M8)		138,30	5,50	132M4B	10,1	4884	291		
		5m (M8)		110,80	7,50	132M4C	12,6	5335	296		
Ø420	1,4 1,7 2,1 2,7	3m (M6)	PCS 20	168,30	5,50	132M4B	8,3	5943	256	464	
		4m (M7)		132,60	5,50	132M4B	10,6	4682	256		
		4m (M7)		109,30	7,50	132M4C	12,8	5263	261		
		4m (M7)		85,40	9,20	132M4	16,4	5044	261		
	1,1 1,3 1,7 2,1	5m (M8)	PCS 25	215,80	4,00	112M4C	6,5	5542	261	466	
		5m (M8)		174,50	4,00	112M4C	8,0	4481	261		
		5m (M8)		138,30	5,50	132M4B	10,1	4884	291		
		5m (M8)		110,80	7,50	132M4C	12,6	5335	296		
Ø440	1,4 1,8 2,2 2,8	3m (M6)	PCS 20	168,30	5,50	132M4B	8,3	5943	256	464	
		4m (M7)		132,60	5,50	132M4B	10,6	4682	256		
		4m (M7)		109,30	7,50	132M4C	12,8	5263	261		
		4m (M7)		85,40	9,20	132M4	16,4	5044	261		
	1,1 1,4 1,7 2,2	5m (M8)	PCS 25	215,80	4,00	112M4C	6,5	5542	261	466	
		5m (M8)		174,50	5,50	132M4B	8,0	6162	291		
		5m (M8)		138,30	5,50	132M4B	10,1	4884	291		
		5m (M8)		110,80	7,50	132M4C	12,6	5335	296		
Ø450	1,5 1,9 2,3 2,9	3m (M6)	PCS 20	168,30	5,50	132M4B	8,3	5943	256	464	
		3m (M6)		132,60	7,50	132M4C	10,6	6385	261		
		4m (M7)		109,30	7,50	132M4C	12,8	5263	261		
		4m (M7)		85,40	9,20	132M4	16,4	5044	261		
	1,1 1,4 1,8 2,2	5m (M8)	PCS 25	215,80	4,00	112M4C	6,5	5542	261	466	
		5m (M8)		174,50	5,50	132M4B	8,0	6162	291		
		5m (M8)		138,30	5,50	132M4B	10,1	4884	291		
		5m (M8)		110,80	7,50	132M4C	12,6	5335	296		
Ø480	1,6	3m (M6)	PCS 20	168,30	5,50	132M4B	8,3	5943	256	464	
	2,0	3m (M6)		132,60	7,50	132M4C	10,6	6385	261		
	2,4	4m (M7)		109,30	7,50	132M4C	12,8	5263	261		





16 - 20 t

 t	D _T [mm]	V _h [m/min]	FEM (ISO)	Tip / Type / Typ	i _{ges}	P ₁ [kW]	IE2 - IE3 MOTOR	n ₂ (n1:1400) [r.p.m]	M ₂ [Nm]	 Kg ~	 mm		
16 t	Ø480	1,2	5m (M8)	PCS 25	215,80	4,00	112M4C	6,5	5542	261	466		
		1,5	5m (M8)			5,50	132M4B	8,0	6162	291			
		1,9	5m (M8)			7,50	132M4C	10,1	6659	296			
		2,4	5m (M8)			7,50	132M4C	12,6	5335	296			
	Ø500	1,3	5m (M8)	PCS 25	215,80	4,00	112M4C	6,5	5542	261	466		
		1,6	5m (M8)			5,50	132M4B	8,0	6162	291			
		2,0	5m (M8)			7,50	132M4C	10,1	6659	296			
		2,5	5m (M8)			7,50	132M4C	12,6	5335	296			
20 t	Ø150	0,7	2m (M5)	PCS 5	114,35	3,00	100L4C	12,2	2202	98	460		
		0,9	1Am (M4)			4,00	112M4C	15,3	2355	111			
		1,4	2m (M5)			5,50	132M4B	23,0	2147	141			
	Ø160	0,8	2m (M5)	PCS 5	114,35	3,00	100L4C	12,2	2202	98	460		
		1,0	1Am (M4)			4,00	112M4C	15,3	2355	111			
		1,4	2m (M5)			5,50	132M4B	23,0	2147	141			
	Ø160	0,6	5m (M8)	PCS 10	152,80	2,20	100L4B	9,2	2158	156	462		
		0,7	5m (M8)			3,00	100L4C	11,8	2284	157			
		0,9	5m (M8)			4,00	112M4C	14,7	2450	169			
		1,2	4m (M7)			5,50	132M4B	18,7	2648	199			
	Ø170	1,0	1Am (M4)	PCS 5	91,70	4,00	112M4C	15,3	2355	111	460		
		0,6	4m (M7)			PCS 10	152,80	3,00	100L4C	9,2		2943	157
		0,8	5m (M8)				118,60	3,00	100L4C	11,8		2284	157
		1,0	5m (M8)				95,40	4,00	112M4C	14,7		2450	169
	1,2	4m (M7)	75,00	5,50	132M4B		18,7	2648	199				
	Ø180	0,6	4m (M7)	PCS 10	152,80	3,00	100L4C	9,2	2943	157	462		
		0,8	4m (M7)			118,60	4,00	112M4C	11,8	3046		169	
		1,0	5m (M8)			95,40	4,00	112M4C	14,7	2450		169	
		1,3	4m (M7)			75,00	5,50	132M4B	18,7	2648		199	
	Ø190	0,7	4m (M7)	PCS 10	152,80	3,00	100L4C	9,2	2943	157	462		
		0,9	4m (M7)			118,60	4,00	112M4C	11,8	3046		169	
		1,1	3m (M6)			95,40	5,50	132M4B	14,7	3369		199	
		1,4	4m (M7)			75,00	5,50	132M4B	18,7	2648		199	
	Ø200	0,7	4m (M7)	PCS 10	152,80	3,00	100L4C	9,2	2943	157	462		
		0,9	4m (M7)			118,60	4,00	112M4C	11,8	3046		169	
		1,2	3m (M6)			95,40	5,50	132M4B	14,7	3369		199	
		1,5	4m (M7)			75,00	5,50	132M4B	18,7	2648		199	
	Ø200	0,7	5m (M8)	PCS 20	168,30	3,00	100L4C	8,3	3242	214	464		
		0,8	5m (M8)			132,60	4,00	112M4C	10,6	3405		227	
		1,0	5m (M8)			109,30	4,00	112M4C	12,8	2807		227	
		1,3	5m (M8)			85,40	5,50	132M4B	16,4	3016		256	
	Ø210	0,8	4m (M7)	PCS 10	152,80	3,00	100L4C	9,2	2943	157	462		
1,0		4m (M7)	118,60			4,00	112M4C	11,8	3046	169			
1,2		3m (M6)	95,40			5,50	132M4B	14,7	3369	199			
1,5		3m (M6)	75,00			7,50	132M4C	18,7	3611	204			
Ø210	0,7	5m (M8)	PCS 20	168,30	3,00	100L4C	8,3	3242	214	464			
	0,9	5m (M8)			132,60	4,00	112M4C	10,6	3405		227		
	1,1	5m (M8)			109,30	4,00	112M4C	12,8	2807		227		
	1,4	5m (M8)			85,40	5,50	132M4B	16,4	3016		256		
Ø220	0,8	4m (M7)	PCS 10	152,80	3,00	100L4C	9,2	2943	157	462			
	1,0	4m (M7)			118,60	4,00	112M4C	11,8	3046		169		
	1,3	3m (M6)			95,40	5,50	132M4B	14,7	3369		199		
	1,6	3m (M6)			75,00	7,50	132M4C	18,7	3611		204		
Ø220	0,7	5m (M8)	PCS 20	168,30	3,00	100L4C	8,3	3242	214	464			
	0,9	5m (M8)			132,60	4,00	112M4C	10,6	3405		227		
	1,1	5m (M8)			109,30	5,50	132M4B	12,8	3860		256		
	1,4	5m (M8)			85,40	5,50	132M4B	16,4	3016		256		
Ø220	1,1	5m (M8)	PCS 25	110,80	5,50	132M4B	12,6	3913	291	466			
	0,8	3m (M6)			PCS 10	152,80	4,00	112M4C	9,2		3924	169	
	1,1	4m (M7)				118,60	4,00	112M4C	11,8		3046	169	
	1,3	3m (M6)				95,40	5,50	132M4B	14,7		3369	199	
1,7	3m (M6)	75,00	7,50	132M4C		18,7	3611	204					





20 t

 20 t	D _T [mm]	V _h [m/min]	FEM (ISO)	Tip / Type / Typ	i _{ges}	P ₁ [kW]	IE2 - IE3 MOTOR	n ₂ (n1:1400) [r.p.m]	M ₂ [Nm]	 Kg ~	 mm
20 t	Ø230	0,8	5m (M8)	PCS 20	168,30	3,00	100L4C	8,3	3242	214	464
		1,0	5m (M8)		132,60	4,00	112M4C	10,6	3405	227	
		1,2	5m (M8)		109,30	5,50	132M4B	12,8	3860	256	
		1,5	4m (M7)		85,40	7,50	132M4C	16,4	4112	261	
		1,1	5m (M8)	PCS 25	110,80	5,50	132M4B	12,6	3913	291	
	Ø240	PCS 10	0,9	3m (M6)	152,80	4,00	112M4C	9,2	3924	169	462
			1,1	2m (M5)	118,60	5,50	132M4B	11,8	4188	199	
			1,4	3m (M6)	95,40	5,50	132M4B	14,7	3369	199	
			1,8	3m (M6)	75,00	7,50	132M4C	18,7	3611	204	
		PCS 20	0,8	5m (M8)	168,30	3,00	100L4C	8,3	3242	214	464
			1,0	5m (M8)	132,60	4,00	112M4C	10,6	3405	227	
			1,2	5m (M8)	109,30	5,50	132M4B	12,8	3860	256	
1,5			4m (M7)	85,40	7,50	132M4C	16,4	4112	261		
PCS 25		0,6	5m (M8)	215,80	3,00	100L4C	6,5	4156	249	466	
		1,2	5m (M8)	110,80	5,50	132M4B	12,6	3913	291		
Ø250	PCS 10	0,9	3m (M6)	152,80	4,00	112M4C	9,2	3924	169	462	
		1,2	2m (M5)	118,60	5,50	132M4B	11,8	4188	199		
		1,4	3m (M6)	95,40	5,50	132M4B	14,7	3369	199		
		1,8	3m (M6)	75,00	7,50	132M4C	18,7	3611	204		
	PCS 20	0,8	4m (M7)	168,30	4,00	112M4C	8,3	4322	227	464	
		1,0	5m (M8)	132,60	4,00	112M4C	10,6	3405	227		
		1,3	5m (M8)	109,30	5,50	132M4B	12,8	3860	256		
		1,6	4m (M7)	85,40	7,50	132M4C	16,4	4112	261		
	PCS 25	0,6	5m (M8)	215,80	3,00	100L4C	6,5	4156	249	466	
		1,2	5m (M8)	110,80	5,50	132M4B	12,6	3913	291		
Ø260	PCS 10	0,9	3m (M6)	152,80	4,00	112M4C	9,2	3924	169	462	
		1,2	2m (M5)	118,60	5,50	132M4B	11,8	4188	199		
		1,5	1Am (M4)	95,40	7,50	132M4C	14,7	4594	204		
		1,9	3m (M6)	75,00	7,50	132M4C	18,7	3611	204		
	PCS 20	0,8	4m (M7)	168,30	4,00	112M4C	8,3	4322	227	464	
		1,1	4m (M7)	132,60	5,50	132M4B	10,6	4682	256		
		1,3	5m (M8)	109,30	5,50	132M4B	12,8	3860	256		
		1,7	4m (M7)	85,40	7,50	132M4C	16,4	4112	261		
	PCS 25	0,7	5m (M8)	215,80	3,00	100L4C	6,5	4156	249	466	
		0,8	5m (M8)	174,50	4,00	112M4C	8,0	4481	261		
1,3		5m (M8)	110,80	5,50	132M4B	12,6	3913	291			
Ø270	PCS 10	1,0	3m (M6)	152,80	4,00	112M4C	9,2	3924	169	462	
		1,3	2m (M5)	118,60	5,50	132M4B	11,8	4188	199		
		1,6	1Am (M4)	95,40	7,50	132M4C	14,7	4594	204		
		2,0	3m (M6)	75,00	7,50	132M4C	18,7	3611	204		
	PCS 20	0,9	4m (M7)	168,30	4,00	112M4C	8,3	4322	227	464	
		1,1	4m (M7)	132,60	5,50	132M4B	10,6	4682	256		
		1,4	5m (M8)	109,30	5,50	132M4B	12,8	3860	256		
		1,7	4m (M7)	85,40	7,50	132M4C	16,4	4112	261		
	PCS 25	0,7	5m (M8)	215,80	3,00	100L4C	6,5	4156	249	466	
		0,9	5m (M8)	174,50	4,00	112M4C	8,0	4481	261		
1,3		5m (M8)	110,80	5,50	132M4B	12,6	3913	291			
Ø280	PCS 10	1,0	3m (M6)	152,80	4,00	112M4C	9,2	3924	169	462	
		1,3	2m (M5)	118,60	5,50	132M4B	11,8	4188	199		
		1,6	1Am (M4)	95,40	7,50	132M4C	14,7	4594	204		
		2,1	2m (M5)	75,00	9,20	132M4	18,7	4430	204		
	PCS 20	0,9	4m (M7)	168,30	4,00	112M4C	8,3	4322	227	464	
		1,2	4m (M7)	132,60	5,50	132M4B	10,6	4682	256		
		1,4	5m (M8)	109,30	5,50	132M4B	12,8	3860	256		
		1,8	4m (M7)	85,40	7,50	132M4C	16,4	4112	261		
	PCS 25	0,7	5m (M8)	215,80	3,00	100L4C	6,5	4156	249	466	
		0,9	5m (M8)	174,50	4,00	112M4C	8,0	4481	261		
1,1		5m (M8)	138,30	5,50	132M4B	10,1	4884	291			
1,4		5m (M8)	110,80	5,50	132M4B	12,6	3913	291			





20 t

 20 t	D _T [mm]	V _h [m/min]	FEM (ISO)	Tip / Type / Typ	i _{ges}	P ₁ [kW]	IE2 - IE3 MOTOR	n ₂ (n1:1400) [r.p.m]	M ₂ [Nm]	 Kg ~	 mm			
20 t	Ø290	1,0	3m (M6)	PCS 10	152,80	4,00	112M4C	9,2	3924	169	462			
		1,3	2m (M5)			118,60	5,50	132M4B	11,8	4188		199		
		1,7	1Am (M4)			95,40	7,50	132M4C	14,7	4594		204		
		2,1	2m (M5)			75,00	9,20	132M4	18,7	4430		204		
	Ø290	0,9	4m (M7)	PCS 20	168,30	4,00	112M4C	8,3	4322	227	464			
		1,2	4m (M7)			132,60	5,50	132M4B	10,6	4682		256		
		1,5	5m (M8)			109,30	7,50	132M4C	12,8	5263		261		
		1,9	4m (M7)			85,40	7,50	132M4C	16,4	4112		261		
	Ø290	0,7	5m (M8)	PCS 25	215,80	3,00	100L4C	6,5	4156	249	466			
		0,9	5m (M8)			174,50	4,00	112M4C	8,0	4481		261		
		1,2	5m (M8)			138,30	5,50	132M4B	10,1	4884		291		
		1,4	5m (M8)			110,80	7,50	132M4B	12,6	5335		296		
20 t	Ø300	1,4	2m (M5)	PCS 10	118,60	5,50	132M4B	11,8	4188	199	462			
		1,7	1Am (M4)			95,40	7,50	132M4C	14,7	4594		204		
		2,2	2m (M5)			75,00	9,20	132M4	18,7	4430		204		
	Ø300	1,0	4m (M7)	PCS 20	168,30	4,00	112M4C	8,3	4322	227	464			
		1,2	4m (M7)			132,60	5,50	132M4B	10,6	4682		256		
		1,5	4m (M7)			109,30	7,50	132M4C	12,8	5263		261		
		1,9	4m (M7)			85,40	7,50	132M4C	16,4	4112		261		
	Ø300	0,8	5m (M8)	PCS 25	215,80	3,00	100L4C	6,5	4156	249	466			
		0,9	5m (M8)			174,50	4,00	112M4C	8,0	4481		261		
		1,2	5m (M8)			138,30	5,50	132M4B	10,1	4884		291		
		1,5	5m (M8)			110,80	7,50	132M4C	12,6	5335		296		
	20 t	Ø310	1,4	2m (M5)	PCS 10	118,60	5,50	132M4B	11,8	4188	199	462		
1,8			1Am (M4)	95,40			7,50	132M4C	14,7	4594	204			
2,3			2m (M5)	75,00			9,20	132M4	18,7	4430	204			
Ø310		1,0	4m (M7)	PCS 20	168,30	4,00	112M4C	8,3	4322	227	464			
		1,3	4m (M7)			132,60	5,50	132M4B	10,6	4682		256		
		1,6	4m (M7)			109,30	7,50	132M4C	12,8	5263		261		
		2,0	4m (M7)			85,40	7,50	132M4C	16,4	4112		261		
Ø310		0,8	5m (M8)	PCS 25	215,80	3,00	100L4C	6,5	4156	249	466			
		1,0	5m (M8)			174,50	4,00	112M4C	8,0	4481		261		
		1,2	5m (M8)			138,30	5,50	132M4B	10,1	4884		291		
		1,5	5m (M8)			110,80	7,50	132M4C	12,6	5335		296		
20 t		Ø320	1,8	1Am (M4)	PCS 10	95,40	7,50	132M4C	14,7	4594	204	462		
	2,3		2m (M5)	75,00			9,20	132M4	18,7	4430	204			
	Ø320	1,0	4m (M7)	PCS 20	168,30	4,00	112M4C	8,3	4322	227	464			
		1,3	4m (M7)			132,60	5,50	132M4B	10,6	4682		256		
		1,6	4m (M7)			109,30	7,50	132M4C	12,8	5263		261		
		2,1	4m (M7)			85,40	9,20	132M4	16,4	5044		261		
	Ø320	0,8	5m (M8)	PCS 25	215,80	4,00	112M4C	6,5	5542	261	466			
		1,0	5m (M8)			174,50	4,00	112M4C	8,0	4481		261		
		1,3	5m (M8)			138,30	5,50	132M4B	10,1	4884		291		
		1,6	5m (M8)			110,80	7,50	132M4C	12,6	5335		296		
	20 t	Ø330	1,9	1Am (M4)	PCS 10	95,40	7,50	132M4C	14,7	4594	204	462		
2,4			2m (M5)	75,00			9,20	132M4	18,7	4430	204			
Ø330		1,1	3m (M6)	PCS 20	168,30	5,50	132M4B	8,3	5943	256	464			
		1,4	4m (M7)			132,60	5,50	132M4B	10,6	4682		256		
		1,7	4m (M7)			109,30	7,50	132M4C	12,8	5263		261		
		2,1	4m (M7)			85,40	9,20	132M4	16,4	5044		261		
Ø330		0,8	5m (M8)	PCS 25	215,80	4,00	112M4C	6,5	5542	261	466			
		1,0	5m (M8)			174,50	4,00	112M4C	8,0	4481		261		
		1,3	5m (M8)			138,30	5,50	132M4B	10,1	4884		291		
		1,6	5m (M8)			110,80	7,50	132M4C	12,6	5335		296		
20 t		Ø340	2,0	1Am (M4)	PCS 10	95,40	7,50	132M4C	14,7	4594	204	462		
	1,1		3m (M6)	PCS 20			168,30	5,50	132M4B	8,3	5943		256	464
	1,4		4m (M7)					132,60	5,50	132M4B	10,6		4682	
	1,7	4m (M7)	109,30		7,50	132M4C		12,8	5263	261				
2,2	4m (M7)	85,40	9,20	132M4	16,4	5044	261							





20 t

 20 t	D _T [mm]	V _h [m/min]	FEM (ISO)	Tip / Type / Typ	i _{ges}	P ₁ [kW]	IE2 - IE3 MOTOR	n ₂ (n1:1400) [r.p.m]	M ₂ [Nm]	 Kg ~	 mm
20 t	Ø340	0,9	5m (M8)	PCS 25	215,80	4,00	112M4C	6,5	5542	261	466
		1,1	5m (M8)		174,50	4,00	112M4C	8,0	4481	261	
		1,4	5m (M8)		138,30	5,50	132M4B	10,1	4884	291	
		1,7	5m (M8)		110,80	7,50	132M4C	12,6	5335	296	
	Ø350	1,1	3m (M6)	PCS 20	168,30	5,50	132M4B	8,3	5943	256	464
		1,5	4m (M7)		132,60	5,50	132M4B	10,6	4682	256	
		1,8	4m (M7)		109,30	7,50	132M4C	12,8	5263	261	
		2,3	4m (M7)		85,40	9,20	132M4	16,4	5044	261	
	Ø360	0,9	5m (M8)	PCS 25	215,80	4,00	112M4C	6,5	5542	261	466
		1,1	5m (M8)		174,50	5,50	132M4B	8,0	6162	291	
		1,4	5m (M8)		138,30	5,50	132M4B	10,1	4884	291	
		1,7	5m (M8)		110,80	7,50	132M4C	12,6	5335	296	
Ø380	1,2	3m (M6)	PCS 20	168,30	5,50	132M4B	8,3	5943	256	464	
	1,5	3m (M6)		132,60	7,50	132M4C	10,6	6385	261		
	1,8	4m (M7)		109,30	7,50	132M4C	12,8	5263	261		
	2,3	4m (M7)		85,40	9,20	132M4	16,4	5044	261		
Ø400	0,9	5m (M8)	PCS 25	215,80	4,00	112M4C	6,5	5542	261	466	
	1,1	5m (M8)		174,50	5,50	132M4B	8,0	6162	291		
	1,4	5m (M8)		138,30	5,50	132M4B	10,1	4884	291		
	1,8	5m (M8)		110,80	7,50	132M4C	12,6	5335	296		
Ø420	1,2	3m (M6)	PCS 20	168,30	5,50	132M4B	8,3	5943	256	464	
	1,6	3m (M6)		132,60	7,50	132M4C	10,6	6385	261		
	1,9	4m (M7)		109,30	7,50	132M4C	12,8	5263	261		
	2,4	4m (M7)		85,40	9,20	132M4	16,4	5044	261		
Ø440	1,0	5m (M8)	PCS 25	215,80	4,00	112M4C	6,5	5542	261	466	
	1,2	5m (M8)		174,50	5,50	132M4B	8,0	6162	291		
	1,5	5m (M8)		138,30	7,50	132M4C	10,1	6659	296		
	1,9	5m (M8)		110,80	7,50	132M4C	12,6	5335	296		
Ø440	1,3	3m (M6)	PCS 20	168,30	5,50	132M4B	8,3	5943	256	464	
	1,7	3m (M6)		132,60	7,50	132M4C	10,6	6385	261		
	2,0	4m (M7)		109,30	7,50	132M4C	12,8	5263	261		
	2,6	3m (M6)		85,40	11,00	160M4B	16,4	6031	304		
Ø420	1,0	5m (M8)	PCS 25	215,80	4,00	112M4C	6,5	5542	261	466	
	1,3	5m (M8)		174,50	5,50	132M4B	8,0	6162	291		
	1,6	5m (M8)		138,30	7,50	132M4C	10,1	6659	296		
	2,0	5m (M8)		110,80	7,50	132M4C	12,6	5335	296		
Ø440	1,4	3m (M6)	PCS 20	168,30	5,50	132M4B	8,3	5943	256	464	
	1,7	3m (M6)		132,60	7,50	132M4C	10,6	6385	261		
	2,1	3m (M6)		109,30	9,20	132M4	12,8	6456	261		
	2,7	3m (M6)		85,40	11,00	160M4B	16,4	6031	304		
Ø440	1,1	5m (M8)	PCS 25	215,80	4,00	112M4C	6,5	5542	261	466	
	1,3	5m (M8)		174,50	5,50	132M4B	8,0	6162	291		
	1,7	5m (M8)		138,30	7,50	132M4C	10,1	6659	296		
	2,1	4m (M7)		110,80	9,20	132M4	12,6	6545	296		
Ø440	1,4	3m (M6)	PCS 20	168,30	5,50	132M4B	8,3	5943	256	464	
	1,8	3m (M6)		132,60	7,50	132M4C	10,6	6385	261		
	2,2	3m (M6)		109,30	9,20	132M4	12,8	6456	261		
	2,8	3m (M6)		85,40	11,00	160M4B	16,4	6031	304		
Ø450	1,1	4m (M7)	PCS 25	215,80	5,50	132M4B	6,5	7620	291	466	
	1,4	5m (M8)		174,50	5,50	132M4B	8,0	6162	291		
	1,7	5m (M8)		138,30	7,50	132M4C	10,1	6659	296		
	2,2	4m (M7)		110,80	9,20	132M4	12,6	6545	296		
Ø480	1,5	3m (M6)	PCS 20	168,30	5,50	132M4B	8,3	5943	256	464	
	1,9	3m (M6)		132,60	7,50	132M4C	10,6	6385	261		
	2,3	3m (M6)		109,30	9,20	132M4	12,8	6456	261		
	2,4	3m (M6)		109,30	9,20	132M4	12,8	6456	261		
Ø450	1,1	4m (M7)	PCS 25	215,80	5,50	132M4B	6,5	7620	291	466	
	1,4	5m (M8)		174,50	5,50	132M4B	8,0	6162	291		
	1,8	5m (M8)		138,30	7,50	132M4C	10,1	6659	296		
	2,2	4m (M7)		110,80	9,20	132M4	12,6	6545	296		





20 - 25 t

 20 t	D_T [mm]	V_h [m/min]	FEM (ISO)	Tip / Type / Typ	i_{ges}	P₁ [kW]	IE2 - IE3 MOTOR	n₂ (n1:1400) [r.p.m]	M₂ [Nm]	Kg ~	 mm
20 t	Ø480	1,2	4m (M7)	PCS 25	215,80	5,50	132M4B	6,5	7620	291	466
		1,5	4m (M7)		174,50	7,50	132M4C	8,0	8403	296	
		1,9	5m (M8)		138,30	7,50	132M4C	10,1	6659	296	
		2,4	4m (M7)		110,80	9,20	132M4	12,6	6545	296	
		1,1	5m (M8)	PCS 50	231,90	5,50	132M4B	6,0	8189	519	468
	Ø500	1,3	4m (M7)	PCS 25	215,80	5,50	132M4B	6,5	7620	291	466
		1,6	4m (M7)		174,50	7,50	132M4C	8,0	8403	296	
		2,0	5m (M8)		138,30	7,50	132M4C	10,1	6659	296	
		1,2	5m (M8)		PCS 50	231,90	5,50	132M4B	6,0	8189	
	1,5	5m (M8)	181,20	7,50		132M4C	7,7	8725	524		
	3,0	5m (M8)	91,90	15,00		160L4A	15,2	8850	573		
	Ø520	1,6	5m (M8)	PCS 50	181,20	7,50	132M4C	7,7	8725	524	468
		2,5	5m (M8)		114,50	11,00	160M4B	12,2	8086	566	
		3,1	5m (M8)		91,90	15,00	160L4A	15,2	8850	573	
	Ø550	1,7	5m (M8)	PCS 50	181,20	7,50	132M4C	7,7	8725	524	468
		2,1	5m (M8)		146,60	9,20	132M4	9,5	8659	524	
		2,6	5m (M8)		114,50	11,00	160M4B	12,2	8086	566	
		3,3	5m (M8)		91,90	15,00	160L4A	15,2	8850	573	
	Ø580	1,8	5m (M8)	PCS 50	181,20	7,50	132M4C	7,7	8725	524	468
		2,2	5m (M8)		146,60	9,20	132M4	9,5	8659	524	
		2,8	5m (M8)		114,50	11,00	160M4B	12,2	8086	566	
		3,5	5m (M8)		91,90	15,00	160L4A	15,2	8850	573	
	Ø600	1,8	5m (M8)	PCS 50	181,20	7,50	132M4C	7,7	8725	524	468
		2,3	5m (M8)		146,60	9,20	132M4	9,5	8659	524	
2,9		5m (M8)	114,50		11,00	160M4B	12,2	8086	566		
3,6		5m (M8)	91,90		15,00	160L4A	15,2	8850	573		
25 t	Ø160	0,6	4m (M7)	PCS 10	152,80	3,00	100L4C	9,2	2943	157	462
		0,7	4m (M7)		118,60	4,00	112M4C	11,8	3046	169	
		0,9	3m (M6)		95,40	5,50	132M4B	14,7	3369	199	
		1,2	4m (M7)		75,00	5,50	132M4B	18,7	2648	199	
	Ø170	0,6	4m (M7)	PCS 10	152,80	3,00	100L4C	9,2	2943	157	462
		0,8	4m (M7)		118,60	4,00	112M4C	11,8	3046	169	
		1,0	3m (M6)		95,40	5,50	132M4B	14,7	3369	199	
		1,2	3m (M6)		75,00	7,50	132M4C	18,7	3611	204	
	Ø180	0,6	3m (M6)	PCS 10	152,80	4,00	112M4C	9,2	3924	169	462
		0,8	4m (M7)		118,60	4,00	112M4C	11,8	3046	169	
		1,0	3m (M6)		95,40	5,50	132M4B	14,7	3369	199	
		1,3	3m (M6)		75,00	7,50	132M4C	18,7	3611	204	
	Ø190	0,7	3m (M6)	PCS 10	152,80	4,00	112M4C	9,2	3924	169	462
		0,9	2m (M5)		118,60	5,50	132M4B	11,8	4188	199	
		1,1	3m (M6)		95,40	5,50	132M4B	14,7	3369	199	
		1,4	3m (M6)		75,00	7,50	132M4C	18,7	3611	204	
	Ø200	0,7	3m (M6)	PCS 10	152,80	4,00	112M4C	9,2	3924	169	462
		0,9	2m (M5)		118,60	5,50	132M4B	11,8	4188	199	
		1,2	3m (M6)		95,40	5,50	132M4B	14,7	3369	199	
		1,5	3m (M6)		75,00	7,50	132M4C	18,7	3611	204	
		0,7	4m (M7)	PCS 20	168,30	4,00	112M4C	8,3	4322	227	464
		0,8	5m (M8)		132,60	4,00	112M4C	10,6	3405	227	
		1,0	5m (M8)		109,30	5,50	132M4B	12,8	3860	256	
		1,3	4m (M7)		85,40	7,50	132M4C	16,4	4112	261	
Ø210	0,8	3m (M6)	PCS 10	152,80	4,00	112M4C	9,2	3924	169	462	
	1,0	2m (M5)		118,60	5,50	132M4B	11,8	4188	199		
	1,2	1Am (M4)		95,40	7,50	132M4C	14,7	4594	204		
	1,5	3m (M6)		75,00	7,50	132M4C	18,7	3611	204		
	0,7	4m (M7)	PCS 20	168,30	4,00	112M4C	8,3	4322	227	464	
	0,9	4m (M7)		132,60	5,50	132M4B	10,6	4682	256		
	1,1	5m (M8)		109,30	5,50	132M4B	12,8	3860	256		
	1,4	4m (M7)		85,40	7,50	132M4C	16,4	4112	261		
Ø220	0,8	3m (M6)	PCS 10	152,80	4,00	112M4C	9,2	3924	169	462	
	1,0	2m (M5)		118,60	5,50	132M4B	11,8	4188	199		
	1,3	1Am (M4)		95,40	7,50	132M4C	14,7	4594	204		
	1,6	2m (M5)		75,00	9,20	132M4	18,7	4430	204		





25 t

 25 t	D _T [mm]	V _h [m/min]	FEM (ISO)	Tip / Type / Typ	i _{ges}	P ₁ [kW]	IE2 - IE3 MOTOR	n ₂ (n1:1400) [r.p.m]	M ₂ [Nm]	 Kg ~	 mm		
25 t	Ø220	0,7	4m (M7)	PCS 20	168,30	4,00	112M4C	8,3	4322	227	464		
		0,9	4m (M7)		132,60	5,50	132M4B	10,6	4682	256			
		1,1	5m (M8)		109,30	5,50	132M4B	12,8	3860	256			
		1,4	4m (M7)		85,40	7,50	132M4C	16,4	4112	261			
		0,6	5m (M8)	PCS 25	215,80	3,00	100L4C	6,5	4156	249		466	
		0,7	5m (M8)		174,50	4,00	112M4C	8,0	4481	261			
		0,9	5m (M8)		138,30	5,50	132M4B	10,1	4884	291			
		1,1	5m (M8)		110,80	5,50	132M4B	12,6	3913	291			
	Ø230	0,8	3m (M6)	PCS 10	152,80	4,00	112M4C	9,2	3924	169	462		
			1,1		2m (M5)	118,60	5,50	132M4B	11,8	4188			199
			1,3		1Am (M4)	95,40	7,50	132M4C	14,7	4594			204
			1,7		2m (M5)	75,00	9,20	132M4	18,7	4430			204
		0,8	4m (M7)	PCS 20	168,30	4,00	112M4C	8,3	4322	227	464		
			1,0		4m (M7)	132,60	5,50	132M4B	10,6	4682		256	
			1,2		5m (M8)	109,30	5,50	132M4B	12,8	3860		256	
			1,5		4m (M7)	85,40	7,50	132M4C	16,4	4112		261	
		0,6	5m (M8)	PCS 25	215,80	3,00	100L4C	6,5	4156	249	466		
			0,7		5m (M8)	174,50	4,00	112M4C	8,0	4481		261	
			0,9		5m (M8)	138,30	5,50	132M4B	10,1	4884		291	
			1,1		5m (M8)	110,80	5,50	132M4B	12,6	3913		291	
	Ø240	1,1	2m (M5)	PCS 10	118,60	5,50	132M4B	11,8	4188	199	462		
			1,4		1Am (M4)	95,40	7,50	132M4C	14,7	4594		204	
			1,8		2m (M5)	75,00	9,20	132M4	18,7	4430		204	
		0,8	4m (M7)	PCS 20	168,30	4,00	112M4C	8,3	4322	227	464		
1,0			4m (M7)		132,60	5,50	132M4B	10,6	4682	256			
1,2			4m (M7)		109,30	7,50	132M4C	12,8	5263	261			
1,5			4m (M7)		85,40	7,50	132M4C	16,4	4112	261			
0,6		5m (M8)	PCS 25	215,80	3,00	100L4C	6,5	4156	249	466			
		0,8		5m (M8)	174,50	4,00	112M4C	8,0	4481		261		
		1,0		5m (M8)	138,30	5,50	132M4B	10,1	4884		291		
		1,2		5m (M8)	110,80	7,50	132M4C	12,6	5335		296		
Ø250		1,2	2m (M5)	PCS 10	118,60	5,50	132M4B	11,8	4188	199	462		
	1,4		1Am (M4)		95,40	7,50	132M4C	14,7	4594	204			
	1,8		2m (M5)		75,00	9,20	132M4	18,7	4430	204			
	0,8	4m (M7)	PCS 20	168,30	4,00	112M4C	8,3	4322	227	464			
		1,0		4m (M7)	132,60	5,50	132M4B	10,6	4682		256		
		1,3		4m (M7)	109,30	7,50	132M4C	12,8	5263		261		
		1,6		4m (M7)	85,40	7,50	132M4C	16,4	4112		261		
	0,6	5m (M8)	PCS 25	215,80	3,00	100L4C	6,5	4156	249	466			
		0,8		5m (M8)	174,50	4,00	112M4C	8,0	4481		261		
		1,0		5m (M8)	138,30	5,50	132M4B	10,1	4884		291		
		1,2		5m (M8)	110,80	7,50	132M4C	12,6	5335		296		
	Ø260	1,5	1Am (M4)	PCS 10	95,40	7,50	132M4C	14,7	4594	204	462		
1,9			2m (M5)		75,00	9,20	132M4	18,7	4430	204			
0,8		4m (M7)	PCS 20	168,30	4,00	112M4C	8,3	4322	227	464			
		1,1		4m (M7)	132,60	5,50	132M4B	10,6	4682		256		
		1,3		4m (M7)	109,30	7,50	132M4C	12,8	5263		261		
		1,7		4m (M7)	85,40	9,20	132M4	16,4	5044		261		
0,7		5m (M8)	PCS 25	215,80	4,00	112M4C	6,5	5542	261	466			
		0,8		5m (M8)	174,50	4,00	112M4C	8,0	4481		261		
		1,0		5m (M8)	138,30	5,50	132M4B	10,1	4884		291		
		1,3		5m (M8)	110,80	7,50	132M4C	12,6	5335		296		
Ø270		1,6	1Am (M4)	PCS 10	95,40	7,50	132M4C	14,7	4594	204	462		
			0,9		3m (M6)	PCS 20	168,30	5,50	132M4B	8,3		5943	256
	1,1	4m (M7)	132,60	5,50	132M4B		10,6	4682	256				
	1,4	4m (M7)	109,30	7,50	132M4C		12,8	5263	261				
	1,7	4m (M7)	85,40	9,20	132M4		16,4	5044	261				
	0,7	5m (M8)	PCS 25	215,80	4,00	112M4C	6,5	5542	261	466			
		0,9		5m (M8)	174,50	4,00	112M4C	8,0	4481		261		
		1,1		5m (M8)	138,30	5,50	132M4B	10,1	4884		291		
		1,3		5m (M8)	110,80	7,50	132M4C	12,6	5335		296		





25 t

 25 t	D _T [mm]	V _h [m/min]	FEM (ISO)	Tip / Type / Typ	i _{ges}	P ₁ [kW]	IE2 - IE3 MOTOR	n ₂ (n1:1400) [r.p.m]	M ₂ [Nm]	 Kg ~	 mm																				
25 t	Ø280	0,9 1,2 1,4 1,8	3m (M6) 4m (M7) 4m (M7) 4m (M7)	PCS 20	168,30 132,60 109,30 85,40	5,50 5,50 7,50 9,20	132M4B 132M4B 132M4C 132M4	8,3 10,6 12,8 16,4	5943 4682 5263 5044	256 256 261 261	464																				
												0,7 0,9 1,1 1,4	5m (M8) 5m (M8) 5m (M8) 5m (M8)	PCS 25	215,80 174,50 138,30 110,80	4,00 5,50 5,50 7,50	112M4C 132M4B 132M4B 132M4C	6,5 8,0 10,1 12,6	5542 6162 4884 5335	261 291 291 296	466										
																						0,9 1,2 1,5 1,9	3m (M6) 3m (M6) 4m (M7) 4m (M7)	PCS 20	168,30 132,60 109,30 85,40	5,50 7,50 7,50 9,20	132M4B 132M4C 132M4C 132M4	8,3 10,6 12,8 16,4	5943 6385 5263 5044	256 261 261 261	464
		1,0 1,2 1,5 1,9	3m (M6) 3m (M6) 4m (M7) 4m (M7)	PCS 20	168,30 132,60 109,30 85,40	5,50 7,50 7,50 9,20	132M4B 132M4C 132M4C 132M4	8,3 10,6 12,8 16,4	5943 6385 5263 5044	256 261 261 261	464																				
												0,8 0,9 1,2 1,5	5m (M8) 5m (M8) 5m (M8) 5m (M8)	PCS 25	215,80 174,50 138,30 110,80	4,00 5,50 7,50 7,50	112M4C 132M4B 132M4C 132M4C	6,5 8,0 10,1 12,6	5542 6162 6659 5335	261 291 296 296	466										
																						1,0 1,3 1,6 2,0	3m (M6) 3m (M6) 4m (M7) 3m (M6)	PCS 20	168,30 132,60 109,30 85,40	5,50 7,50 7,50 11,00	132M4B 132M4C 132M4C 160M4B	8,3 10,6 12,8 16,4	5943 6385 5263 6031	256 261 261 304	464
	1,0 1,3 1,6 2,1	3m (M6) 3m (M6) 4m (M7) 3m (M6)	PCS 20	168,30 132,60 109,30 85,40	5,50 7,50 7,50 11,00	132M4B 132M4C 132M4C 160M4B	8,3 10,6 12,8 16,4	5943 6385 5263 6031	256 261 261 304	464																					
											0,8 1,0 1,3 1,6	5m (M8) 5m (M8) 5m (M8) 5m (M8)	PCS 25	215,80 174,50 138,30 110,80	4,00 5,50 7,50 7,50	112M4C 132M4B 132M4C 132M4C	6,5 8,0 10,1 12,6	5542 6162 6659 5335	261 291 296 296	466											
																					1,1 1,4 1,7 2,1	3m (M6) 3m (M6) 3m (M6) 3m (M6)	PCS 20	168,30 132,60 109,30 85,40	5,50 7,50 9,20 11,00	132M4B 132M4C 132M4 160M4B	8,3 10,6 12,8 16,4	5943 6385 6456 6031	256 261 261 304	464	
																															0,8 1,0 1,3 1,6
	1,1 1,4 1,7 2,2	3m (M6) 3m (M6) 3m (M6) 3m (M6)	PCS 20	168,30 132,60 109,30 85,40	5,50 7,50 9,20 11,00	132M4B 132M4C 132M4 160M4B	8,3 10,6 12,8 16,4	5943 6385 6456 6031	256 261 261 304	464																					
											0,9 1,1 1,4 1,7	4m (M7) 5m (M8) 5m (M8) 4m (M7)	PCS 25	215,80 174,50 138,30 110,80	5,50 5,50 7,50 9,20	132M4B 132M4B 132M4C 132M4	6,5 8,0 10,1 12,6	7620 6162 6659 6545	291 291 296 296	466											
																					1,1 1,5 1,8 2,3	3m (M6) 3m (M6) 3m (M6) 3m (M6)	PCS 20	168,30 132,60 109,30 85,40	5,50 7,50 9,20 11,00	132M4B 132M4C 132M4 160M4B	8,3 10,6 12,8 16,4	5943 6385 6456 6031	256 261 261 304	464	





25 t

 25 t	D _T [mm]	V _h [m/min]	FEM (ISO)	Tip / Type / Typ	i _{ges}	P ₁ [kW]	IE2 - IE3 MOTOR	n ₂ (n1:1400) [r.p.m]	M ₂ [Nm]	 Kg ~	 mm
25 t	Ø350	0,9	4m (M7)	PCS 25	215,80	5,50	132M4B	6,5	7620	291	466
		1,1	5m (M8)		174,50	5,50	132M4B	8,0	6162	291	
		1,4	5m (M8)		138,30	7,50	132M4C	10,1	6659	296	
		1,7	4m (M7)		110,80	9,20	132M4	12,6	6545	296	
	Ø360	1,2 1,5 1,8 2,3	3m (M6)	PCS 20	168,30	5,50	132M4B	8,3	5943	256	464
			3m (M6)		132,60	7,50	132M4C	10,6	6385	261	
			3m (M6)		109,30	9,20	132M4	12,8	6456	261	
			3m (M6)		85,40	11,00	160M4B	16,4	6031	304	
		0,9 1,1 1,4 1,8	4m (M7)	PCS 25	215,80	5,50	132M4B	6,5	7620	291	466
	5m (M8)		174,50		5,50	132M4B	8,0	6162	291		
	5m (M8)		138,30		7,50	132M4C	10,1	6659	296		
	4m (M7)		110,80		9,20	132M4	12,6	6545	296		
	Ø370	0,9	5m (M8)	PCS 50	231,90	5,50	132M4B	6,0	8189	519	468
	Ø380	1,2 1,6 1,9	1Am (M4)	PCS 20	168,30	7,50	132M4C	8,3	8104	261	464
			3m (M6)		132,60	7,50	132M4C	10,6	6385	261	
			3m (M6)		109,30	9,20	132M4	12,8	6456	261	
		1,0 1,2 1,5 1,9	4m (M7)	PCS 25	215,80	5,50	132M4B	6,5	7620	291	466
	4m (M7)		174,50		7,50	132M4C	8,0	8403	296		
	5m (M8)		138,30		7,50	132M4C	10,1	6659	296		
	4m (M7)		110,80		9,20	132M4	12,6	6545	296		
	0,9	5m (M8)	PCS 50	231,90	5,50	132M4B	6,0	8189	519	468	
	Ø400	1,3 1,7 2,0	1Am (M4)	PCS 20	168,30	7,50	132M4C	8,3	8104	261	464
			1Am (M4)		132,60	9,20	132M4	10,6	7832	261	
			1Am (M4)		109,30	11,00	160M4B	12,8	7719	304	
		1,0 1,3 1,6 2,0	4m (M7)	PCS 25	215,80	5,50	132M4B	6,5	7620	291	466
			4m (M7)		174,50	7,50	132M4C	8,0	8403	296	
			5m (M8)		138,30	7,50	132M4C	10,1	6659	296	
			4m (M7)		110,80	11,00	160M4B	12,6	7825	338	
0,9 1,2 1,9 2,4		5m (M8)	PCS 50	231,90	5,50	132M4B	6,0	8189	519	468	
	5m (M8)	181,20		7,50	132M4C	7,7	8725	524			
	5m (M8)	114,50		9,20	160M4B	12,2	8086	566			
	5m (M8)	91,90		15,00	160L4A	15,2	8850	573			
Ø420	1,4 1,7 2,1	1Am (M4)	PCS 20	168,30	7,50	132M4C	8,3	8104	261	464	
		1Am (M4)		132,60	9,20	132M4	10,6	7832	261		
		1Am (M4)		109,30	11,00	160M4B	12,8	7719	304		
	1,1 1,3 1,7 2,1	4m (M7)	PCS 25	215,80	5,50	132M4B	6,5	7620	291	466	
		4m (M7)		174,50	7,50	132M4C	8,0	8403	296		
		4m (M7)		138,30	9,20	132M4	10,1	8169	296		
		4m (M7)		110,80	11,00	160M4B	12,6	7825	338		
	1,0 1,3 2,0 2,5	5m (M8)	PCS 50	231,90	5,50	132M4B	6,0	8189	519	468	
		5m (M8)		181,20	7,50	132M4C	7,7	8725	524		
5m (M8)		114,50		11,00	160M4B	12,2	8086	566			
5m (M8)		91,90		15,00	160L4A	15,2	8850	573			
Ø440	1,4 1,8 2,2	1Am (M4)	PCS 20	168,30	7,50	132M4C	8,3	8104	261	464	
		1Am (M4)		132,60	9,20	132M4	10,6	7832	261		
		1Am (M4)		109,30	11,00	160M4B	12,8	7719	304		
	1,1 1,4 1,7 2,2	4m (M7)	PCS 25	215,80	5,50	132M4B	6,5	7620	291	466	
		4m (M7)		174,50	7,50	132M4C	8,0	8403	296		
		4m (M7)		138,30	9,20	132M4	10,1	8169	296		
		4m (M7)		110,80	11,00	160M4B	12,6	7825	338		
	1,0 1,3 1,7 2,1 2,6	5m (M8)	PCS 50	231,90	5,50	132M4B	6,0	8189	519	468	
		5m (M8)		181,20	7,50	132M4C	7,7	8725	524		
		5m (M8)		146,60	9,20	132M4	9,5	8659	524		
		5m (M8)		114,50	11,00	160M4B	12,2	8086	566		
		5m (M8)		91,90	15,00	160L4A	15,2	8850	573		
Ø450	1,5 1,9	1Am (M4)	PCS 20	168,30	7,50	132M4C	8,3	8104	261	464	
		1Am (M4)		132,60	9,20	132M4	10,6	7832	261		
	1,1 1,4 1,8 2,2	4m (M7)	PCS 25	215,80	5,50	132M4B	6,5	7620	291	466	
		4m (M7)		174,50	7,50	132M4C	8,0	8403	296		
		4m (M7)		138,30	9,20	132M4	10,1	8169	296		
2,2	4m (M7)		110,80	11,00	160M4B	12,6	7825	338			





25 - 32 t

 t	D_T [mm]	V_h [m/min]	FEM (ISO)	Tip / Type / Typ	i_{ges}	P₁ [kW]	IE2 - IE3 MOTOR	n₂ (n1:1400) [r.p.m]	M₂ [Nm]	Kg ~	 mm																		
25 t	Ø450	1,1	5m (M8)	PCS 50	231,90	5,50	132M4B	6,0	8189	519	468																		
		1,4	5m (M8)			7,50	132M4C	7,7	8725	524																			
		1,7	5m (M8)			9,20	132M4	9,5	8659	524																			
		2,2	5m (M8)			11,00	160M4B	12,2	8086	566																			
		2,7	5m (M8)			15,00	160L4A	15,2	8850	573																			
	Ø480	1,6	1Am (M4)	PCS 20	168,30	7,50	132M4C	8,3	8104	261	464																		
		1,2	3m (M6)	PCS 25	215,80	7,50	132M4C	6,5	10391	296	466																		
		1,5	4m (M7)		174,50	7,50	132M4C	8,0	8403	296																			
		1,9	4m (M7)		138,30	9,20	132M4	10,1	8169	296																			
		1,1	5m (M8)	PCS 50	231,90	5,50	132M4B	6,0	8189	519	468																		
	1,5	5m (M8)	181,20									7,50	132M4C	7,7	8725	524													
	1,8	5m (M8)															146,60	9,20	132M4	9,5	8659	524							
	2,3	5m (M8)																					114,50	11,00	160M4B	12,2	8086	566	
	2,9	5m (M8)																											91,90
	Ø500	1,3		3m (M6)	PCS 25	215,80	7,50	132M4C	6,5	10391	296																		
		1,6	4m (M7)	174,50	7,50	132M4C	8,0	8403	296																				
		1,2	5m (M8)	PCS 50	231,90	7,50	132M4C	6,0	11166	524	468																		
		1,5	5m (M8)									181,20	7,50	132M4C	7,7	8725	524												
		1,9	5m (M8)															146,60	9,20	132M4	9,5	8659	524						
	2,4	5m (M8)	114,50																					15,00	160L4A	12,2	11027	573	
	3,0	5m (M8)																											91,90
	Ø520	1,6		5m (M8)	PCS 50	181,20	7,50	132M4C	7,7	8725	524																		
		2,0		5m (M8)								146,60	9,20	132M4	9,5	8659	524												
		2,5		5m (M8)														114,50	15,00	160L4A	12,2	11027	573						
		3,1	5m (M8)	91,90																				15,00	160L4A	15,2	8850	573	
	Ø550	1,7	5m (M8)		PCS 50	181,20	9,20	132M4	7,7	10703	524																		468
		2,1	5m (M8)									146,60	11,00	160M4B	9,5	10353	566												
		2,6	5m (M8)															114,50	15,00	160L4A	12,2	11027	573						
3,3		5m (M8)	91,90	18,50																				180M4A	15,2	10915	614		
Ø580	1,8	5m (M8)			PCS 50	181,20	9,20	132M4	7,7	10703	524																	468	
	2,2	5m (M8)										146,60	11,00	160M4B	9,5	10353	566												
	2,8	5m (M8)																114,50	15,00	160L4A	12,2	11027	573						
	3,5	5m (M8)	91,90	18,50																				180M4A	15,2	10915	614		
Ø600	1,8	5m (M8)			PCS 50	181,20	9,20	132M4	7,7	10703	524																	468	
	2,3	5m (M8)										146,60	11,00	160M4B	9,5	10353	566												
	2,9	5m (M8)																114,50	15,00	160L4A	12,2	11027	573						
	3,6	5m (M8)	91,90	18,50																				180M4A	15,2	10915	614		
32 t	Ø160	0,6			3m (M6)	PCS 10	152,80	4,00	112M4C	9,2	3924																	169	462
		0,7			2m (M5)			5,50	132M4B	11,8	4188	199																	
		0,9			3m (M6)			9,20	132M4B	14,7	3369	199																	
		1,2	3m (M6)	75,00	132M4C			18,7	3611	204																			
	Ø170	0,6	3m (M6)	PCS 10	152,80	4,00	112M4C	9,2	3924	169	462																		
		0,8	2m (M5)									118,60	5,50	132M4B	11,8	4188	199												
		1,0	1Am (M4)															95,40	7,50	132M4C	14,7	4594	204						
		1,2	3m (M6)																					75,00	7,50	132M4C	18,7	3611	204
	Ø180	0,6	3m (M6)	PCS 10	152,80	4,00	112M4C	9,2	3924	169	462																		
		0,8	2m (M5)									118,60	5,50	132M4B	11,8	4188	199												
		1,0	1Am (M4)															95,40	7,50	132M4C	14,7	4594	204						
		1,3	2m (M5)																					75,00	9,20	132M4	18,7	4430	204
	Ø190	0,9	2m (M5)	PCS 10	118,60	5,50	132M4B	11,8	4188	199	462																		
		1,1	1Am (M4)									95,40	7,50	132M4C	14,7	4594	204												
		1,4	2m (M5)															75,00	9,20	132M4	18,7	4430	204						
	Ø200	1,2	1Am (M4)	PCS 10	95,40	7,50	132M4C	14,7	4594	204	462																		
1,5		2m (M5)	75,00									9,20	132M4	18,7	4430	204													
0,7		4m (M7)		PCS 20	168,30	4,00	112M4C	8,3	4322	227																			
0,8		4m (M7)	132,60									5,50	132M4B	10,6	4682	256													
1,0	4m (M7)	109,30									7,50						132M4C	12,8	5263	261									
1,3	4m (M7)																				85,40	9,20	132M4	16,4	5044	261			
Ø210	1,2			1Am (M4)	PCS 10	95,40	7,50	132M4C	14,7	4594																	204	462	
	1,5		2m (M5)	75,00								9,20	132M4	18,7	4430	204													





32 t

 32 t	D _T [mm]	V _h [m/min]	FEM (ISO)	Tip / Type / Typ	i _{ges}	P ₁ [kW]	IE2 - IE3 MOTOR	n ₂ (n1:1400) [r.p.m]	M ₂ [Nm]	 Kg ~	 mm
32 t	Ø210	0,7	3m (M6)	PCS 20	168,30	5,50	132M4B	8,3	5943	256	464
		0,9	4m (M7)		132,60	5,50	132M4B	10,6	4682	256	
		1,1	4m (M7)		109,30	7,50	132M4C	12,8	5263	261	
		1,4	4m (M7)		85,40	9,20	132M4	16,4	5044	261	
	Ø220	0,7	3m (M6)	PCS 20	168,30	5,50	132M4B	8,3	5943	256	464
		0,9	4m (M7)		132,60	5,50	132M4B	10,6	4682	256	
		1,1	4m (M7)		109,30	7,50	132M4C	12,8	5263	261	
		1,4	4m (M7)		85,40	9,20	132M4	16,4	5044	261	
	Ø220	0,6	5m (M8)	PCS 25	215,80	4,00	112M4C	6,5	5542	261	466
		0,7	5m (M8)		174,50	5,50	132M4B	8,0	6162	291	
		0,9	5m (M8)		138,30	5,50	132M4B	10,1	4884	291	
		1,1	5m (M8)		110,80	7,50	132M4C	12,6	5335	296	
	Ø230	0,8	3m (M6)	PCS 20	168,30	5,50	132M4B	8,3	5943	256	464
		1,0	3m (M6)		132,60	7,50	132M4C	10,6	6385	261	
		1,2	4m (M7)		109,30	7,50	132M4C	12,8	5263	261	
		1,5	4m (M7)		85,40	9,20	132M4	16,4	5044	261	
	Ø230	0,6	5m (M8)	PCS 25	215,80	4,00	112M4C	6,5	5542	261	466
		0,7	5m (M8)		174,50	5,50	132M4B	8,0	6162	291	
		0,9	5m (M8)		138,30	5,50	132M4B	10,1	4884	291	
		1,1	5m (M8)		110,80	7,50	132M4C	12,6	5335	296	
Ø240	0,8	3m (M6)	PCS 20	168,30	5,50	132M4B	8,3	5943	256	464	
	1,0	3m (M6)		132,60	7,50	132M4C	10,6	6385	261		
	1,2	4m (M7)		109,30	7,50	132M4C	12,8	5263	261		
	1,5	3m (M6)		85,40	11,00	160M4B	16,4	6031	304		
Ø240	0,6	5m (M8)	PCS 25	215,80	4,00	112M4C	6,5	5542	261	466	
	0,8	5m (M8)		174,50	5,50	132M4B	8,0	6162	291		
	1,0	5m (M8)		138,30	7,50	132M4C	10,1	6659	296		
	1,2	5m (M8)		110,80	7,50	132M4C	12,6	5335	296		
Ø250	0,8	3m (M6)	PCS 20	168,30	5,50	132M4B	8,3	5943	256	464	
	1,0	3m (M6)		132,60	7,50	132M4C	10,6	6385	261		
	1,3	4m (M7)		109,30	7,50	132M4C	12,8	5263	261		
	1,6	3m (M6)		85,40	11,00	160M4B	16,4	6031	304		
Ø250	0,6	5m (M8)	PCS 25	215,80	4,00	112M4C	6,5	5542	261	466	
	0,8	5m (M8)		174,50	5,50	132M4B	8,0	6162	291		
	1,0	5m (M8)		138,30	7,50	132M4C	10,1	6659	296		
	1,2	5m (M8)		110,80	7,50	132M4C	12,6	5335	296		
Ø260	0,8	3m (M6)	PCS 20	168,30	5,50	132M4B	8,3	5943	256	464	
	1,1	3m (M6)		132,60	7,50	132M4C	10,6	6385	261		
	1,3	3m (M6)		109,30	9,20	132M4	12,8	6456	261		
	1,7	3m (M6)		85,40	11,00	160M4B	16,4	6031	304		
Ø260	0,7	5m (M8)	PCS 25	215,80	4,00	112M4C	6,5	5542	261	466	
	0,8	5m (M8)		174,50	5,50	132M4B	8,0	6162	291		
	1,0	5m (M8)		138,30	7,50	132M4C	10,1	6659	296		
	1,3	4m (M7)		110,80	9,20	132M4	12,6	6545	296		
Ø270	0,9	3m (M6)	PCS 20	168,30	5,50	132M4B	8,3	5943	256	464	
	1,1	3m (M6)		132,60	7,50	132M4C	10,6	6385	261		
	1,4	3m (M6)		109,30	9,20	132M4	12,8	6456	261		
	1,7	3m (M6)		85,40	11,00	160M4B	16,4	6031	304		
Ø270	0,7	4m (M7)	PCS 25	215,80	5,50	132M4B	6,5	7620	291	466	
	0,9	5m (M8)		174,50	5,50	132M4B	8,0	6162	291		
	1,1	5m (M8)		138,30	7,50	132M4C	10,1	6659	296		
	1,3	4m (M7)		110,80	9,20	132M4	12,6	6545	296		
Ø280	0,9	3m (M6)	PCS 20	168,30	5,50	132M4B	8,3	5943	256	464	
	1,2	3m (M6)		132,60	7,50	132M4C	10,6	6385	261		
	1,4	3m (M6)		109,30	9,20	132M4	12,8	6456	261		
	1,8	3m (M6)		85,40	11,00	160M4B	16,4	6031	304		
Ø280	0,7	4m (M7)	PCS 25	215,80	5,50	132M4B	6,5	7620	291	466	
	0,9	5m (M8)		174,50	5,50	132M4B	8,0	6162	291		
	1,1	5m (M8)		138,30	7,50	132M4C	10,1	6659	296		
	1,4	4m (M7)		110,80	9,20	132M4	12,6	6545	296		





32 t

 32 t	D _T [mm]	V _h [m/min]	FEM (ISO)	Tip / Type / Typ	i _{ges}	P ₁ [kW]	IE2 - IE3 MOTOR	n ₂ (n1:1400) [r.p.m]	M ₂ [Nm]	 Kg ~	 mm		
32 t	Ø290	0,9	1Am (M4)	PCS 20	168,30	7,50	132M4C	8,3	8104	261	464		
		1,2	3m (M6)			132,60	7,50	132M4C	10,6	6385		261	
		1,5	3m (M6)			109,30	9,20	132M4	12,8	6456		261	
		0,7	4m (M7)	PCS 25	215,80	5,50	132M4B	6,5	7620	291		466	
		0,9	5m (M8)			174,50	5,50	132M4B	8,0	6162			291
		1,2	5m (M8)			138,30	7,50	132M4C	10,1	6659			296
		1,4	4m (M7)			110,80	9,20	132M4	12,6	6545			296
		0,7	5m (M8)	PCS 50	231,90	5,50	132M4B	6,0	8189	519		468	
		Ø300	1,0	1Am (M4)	PCS 20	168,30	7,50	132M4C	8,3	8104		261	464
	1,2		3m (M6)	132,60			7,50	132M4C	10,6	6385	261		
	1,5		3m (M6)	109,30			9,20	132M4	12,8	6456	261		
	0,8		4m (M7)	PCS 25	215,80	5,50	132M4B	6,5	7620	291	466		
	0,9		4m (M7)			174,50	7,50	132M4C	8,0	8403		296	
	1,2		5m (M8)			138,30	7,50	132M4C	10,1	6659		296	
	1,5		4m (M7)			110,80	9,20	132M4	12,6	6545		296	
	0,7		5m (M8)	PCS 50	231,90	5,50	132M4B	6,0	8189	519	468		
	Ø310		1,0	1Am (M4)	PCS 20	168,30	7,50	132M4C	8,3	8104	261	464	
		1,3	1Am (M4)	132,60			9,20	132M4	10,6	7832	261		
		1,6	1Am (M4)	109,30			11,00	160M4B	12,8	7719	304		
		0,8	4m (M7)	PCS 25	215,80	5,50	132M4B	6,5	7620	291	466		
		1,0	4m (M7)			174,50	7,50	132M4C	8,0	8403			296
		1,2	5m (M8)			138,30	7,50	132M4C	10,1	6659			296
		1,5	4m (M7)			110,80	9,20	132M4	12,6	6545			296
		0,7	5m (M8)	PCS 50	231,90	5,50	132M4B	6,0	8189	519	468		
0,9		5m (M8)	181,20			7,50	132M4C	7,7	8725	524			
1,9	5m (M8)	91,90	15,00			160L4A	15,2	8850	573				
Ø320	1,0	1Am (M4)	PCS 20	168,30	7,50	132M4C	8,3	8104	261	464			
	1,3	1Am (M4)			132,60	9,20	132M4	10,6	7832		261		
	1,6	1Am (M4)			109,30	11,00	160M4B	12,8	7719		338		
	0,8	4m (M7)	PCS 25	215,80	5,50	132M4B	6,5	7620	291		466		
	1,0	4m (M7)			174,50	7,50	132M4C	8,0	8403			296	
	1,3	4m (M7)			138,30	9,20	132M4	10,1	8169			296	
	1,6	4m (M7)			110,80	11,00	160M4B	12,6	7825			338	
	0,8	5m (M8)	PCS 50	231,90	5,50	132M4B	6,0	8189	519		468		
	1,0	5m (M8)			181,20	7,50	132M4C	7,7	8725			524	
1,9	5m (M8)	91,90			15,00	160L4A	15,2	8850	573				
Ø330	1,1	1Am (M4)	PCS 20	168,30	7,50	132M4C	8,3	8104	261	464			
	1,4	1Am (M4)			132,60	9,20	132M4	10,6	7832		261		
	1,7	1Am (M4)			109,30	11,00	160M4B	12,8	7719		304		
	0,8	4m (M7)	PCS 25	215,80	5,50	132M4B	6,5	7620	291		466		
	1,0	4m (M7)			174,50	7,50	132M4C	8,0	8403			296	
	1,3	4m (M7)			138,30	9,20	132M4	10,1	8169			296	
	1,6	4m (M7)			110,80	11,00	160M4B	12,6	7825			338	
	0,8	5m (M8)	PCS 50	231,90	5,50	132M4B	6,0	8189	519		468		
	1,0	5m (M8)			181,20	7,50	132M4C	7,7	8725			524	
1,6	5m (M8)	114,50			11,00	160M4B	12,2	8086	566				
2,0	5m (M8)	91,90			15,00	160L4A	15,2	8850	573				
Ø340	1,1	1Am (M4)	PCS 20	168,30	7,50	132M4C	8,3	8104	261	464			
	1,4	1Am (M4)			132,60	9,20	132M4	10,6	7832		261		
	1,7	1Am (M4)			109,30	11,00	160M4B	12,8	7719		304		
	0,9	4m (M7)	PCS 25	215,80	5,50	132M4B	6,5	7620	291		466		
	1,1	4m (M7)			174,50	7,50	132M4C	8,0	8403			296	
	1,4	4m (M7)			138,30	9,20	132M4	10,1	8169			296	
	1,7	4m (M7)			110,80	11,00	160M4B	12,6	7825			338	
	0,8	5m (M8)	PCS 50	231,90	5,50	132M4B	6,0	8189	519		468		
	1,0	5m (M8)			181,20	7,50	132M4C	7,7	8725			524	
1,3	5m (M8)	146,60			9,20	132M4	9,5	8659	524				
1,6	5m (M8)	114,50			11,00	160M4B	12,2	8086	566				
2,0	5m (M8)	91,90			15,00	160L4A	15,2	8850	573				





32 t

 32 t	D _T [mm]	V _h [m/min]	FEM (ISO)	Tip / Type / Typ	i _{ges}	P ₁ [kW]	IE2 - IE3 MOTOR	n ₂ (n1:1400) [r.p.m]	M ₂ [Nm]	 Kg ~	 mm	
32 t	Ø350	1,1	1Am (M4)	PCS 20	168,30	7,50	132M4C	8,3	8104	261	464	
		1,5	1Am (M4)		132,60	9,20	132M4	10,6	7832	261		
		1,8	1Am (M4)		109,30	11,00	160M4B	12,8	7719	304		
		0,9	4m (M7)	PCS 25	215,80	5,50	132M4B	6,5	7620	291		466
		1,1	4m (M7)		174,50	7,50	132M4C	8,0	8403	296		
		1,4	4m (M7)		138,30	9,20	132M4	10,1	8169	296		
		1,7	4m (M7)		110,80	11,00	160M4B	12,6	7825	338		
		0,8	5m (M8)	PCS 50	231,90	5,50	132M4B	6,0	8189	519		468
		1,1	5m (M8)		181,20	7,50	132M4C	7,7	8725	524		
	1,3	5m (M8)	146,60		9,20	132M4	9,5	8659	524			
	1,7	5m (M8)	114,50		11,00	160M4B	12,2	8086	566			
	2,1	5m (M8)	91,90		15,00	160L4A	15,2	8850	573			
	Ø360	Ø360	1,2	1Am (M4)	PCS 20	168,30	7,50	132M4C	8,3	8104	261	464
			1,5	1Am (M4)		132,60	9,20	132M4	10,6	7832	261	
			1,8	1Am (M4)		109,30	11,00	160M4B	12,8	7719	304	
		0,9	4m (M7)	PCS 25	215,80	5,50	132M4B	6,5	7620	291	466	
		1,1	4m (M7)		174,50	7,50	132M4C	8,0	8403	296		
		1,4	4m (M7)		138,30	9,20	132M4	10,1	8169	296		
		1,8	4m (M7)		110,80	11,00	160M4B	12,6	7825	338		
		0,9	5m (M8)	PCS 50	231,90	5,50	132M4B	6,0	8189	519	468	
		1,1	5m (M8)		181,20	7,50	132M4C	7,7	8725	524		
	1,4	5m (M8)	146,60		9,20	132M4	9,5	8659	524			
	1,7	5m (M8)	114,50		11,00	160M4B	12,2	8086	566			
	2,2	5m (M8)	91,90		15,00	160L4A	15,2	8850	573			
Ø370	0,9	5m (M8)	PCS 50	231,90	5,50	132M4B	6,0	8189	519	468		
Ø380	Ø380	1,2	1Am (M4)	PCS 20	168,30	7,50	132M4C	8,3	8104	261	464	
		1,0	3m (M6)		PCS 25	215,80	7,50	132M4C	6,5	10391		296
		1,2	4m (M7)			174,50	7,50	132M4C	8,0	8403		296
		1,5	4m (M7)			138,30	9,20	132M4	10,1	8169		296
	1,9	1Am (M4)	110,80	15,00	160L4A	12,6	10670	345	468			
	0,9	5m (M8)	PCS 50	231,90	5,50	132M4B	6,0	8189		519		
	1,2	5m (M8)		181,20	7,50	132M4C	7,7	8725		524		
	1,4	5m (M8)		146,60	9,20	132M4	9,5	8659		524		
	1,8	5m (M8)		114,50	11,00	160M4B	12,2	8086		566		
2,3	5m (M8)	91,90		15,00	160L4A	15,2	8850	573				
Ø400	Ø400	1,0	3m (M6)	PCS 25	215,80	7,50	132M4C	6,5	10391	296	466	
		1,3	3m (M6)		174,50	9,20	132M4	8,0	10307	296		
		1,6	3m (M6)		138,30	11,00	160M4B	10,1	9767	338		
		2,0	1Am (M4)		110,80	15,00	160L4A	12,6	10670	345		
	0,9	5m (M8)	PCS 50	231,90	7,50	132M4C	6,0	11166	524	468		
	1,2	5m (M8)		181,20	7,50	132M4C	7,7	8725	524			
	1,5	5m (M8)		146,60	9,20	132M4	9,5	8659	524			
	1,9	5m (M8)		114,50	15,00	160L4A	12,2	11027	573			
	2,4	5m (M8)		91,90	15,00	160L4A	15,2	8850	573			
Ø420	Ø420	1,1	3m (M6)	PCS 25	215,80	7,50	132M4C	6,5	10391	296	466	
		1,3	3m (M6)		174,50	9,20	132M4	8,0	10307	296		
		1,7	3m (M6)		138,30	11,00	160M4B	10,1	9767	338		
		2,1	1Am (M4)		110,80	15,00	160L4A	12,6	10670	345		
	1,0	5m (M8)	PCS 50	231,90	7,50	132M4C	6,0	11166	524	468		
	1,3	5m (M8)		181,20	9,20	132M4	7,7	10703	524			
	1,6	5m (M8)		146,60	11,00	160M4B	9,5	10353	566			
	2,0	5m (M8)		114,50	15,00	160L4A	12,2	11027	573			
	2,5	5m (M8)		91,90	15,00	160L4A	15,2	8850	573			
Ø440	Ø440	1,1	3m (M6)	PCS 25	215,80	7,50	132M4C	6,5	10391	296	466	
		1,4	3m (M6)		174,50	9,20	132M4	8,0	10307	296		
		1,7	3m (M6)		138,30	11,00	160M4B	10,1	9767	338		
		2,2	1Am (M4)		110,80	15,00	160L4A	12,6	10670	345		
	1,0	5m (M8)	PCS 50	231,90	7,50	132M4C	6,0	11166	524	468		
	1,3	5m (M8)		181,20	9,20	132M4	7,7	10703	524			
	1,7	5m (M8)		146,60	11,00	160M4B	9,5	10353	566			
	2,1	5m (M8)		114,50	15,00	160L4A	12,2	11027	573			
	2,6	5m (M8)		91,90	18,50	180M4A	15,2	10915	614			





32 - 40 t

 t	D_T [mm]	V_h [m/min]	FEM (ISO)	Tip / Type / Typ	i_{ges}	P₁ [kW]	IE2 - IE3 MOTOR	n₂ (n1:1400) [r.p.m]	M₂ [Nm]	Kg ~	 mm																						
32 t	Ø450	1,1 1,4 1,8 2,2	3m (M6) 3m (M6) 3m (M6) 1Am (M4)	PCS 25	215,80 174,50 138,30 110,80	7,50 9,20 11,00 15,00	132M4C 132M4 160M4B 160L4A	6,5 8,0 10,1 12,6	10391 10307 9767 10670	296 296 338 345	466																						
												1,1 1,4 1,7 2,2 2,7	5m (M8) 5m (M8) 5m (M8) 5m (M8) 5m (M8)	PCS 50	231,90 181,20 146,60 114,50 91,90	7,50 9,20 11,00 15,00 18,50	132M4C 132M4 160M4B 160L4A 180M4A	6,0 7,7 9,5 12,2 15,2	11166 10703 10353 11027 10915	524 524 566 573 614	468												
																						1,2 1,5	3m (M6) 3m (M6)	PCS 25	215,80 174,50	7,50 9,20	132M4C 132M4	6,5 8,0	10391 10307	296 296	466		
																																1,1 1,5 1,8 2,3 2,9	5m (M8) 5m (M8) 5m (M8) 5m (M8) 5m (M8)
		1,2 1,5 1,9 2,4 3,0	5m (M8) 5m (M8) 4m (M7) 5m (M8) 5m (M8)	PCS 50	231,90 181,20 146,60 114,50 91,90	7,50 9,20 15,00 15,00 18,50	132M4C 132M4 160L4A 160L4A 180M4A	6,0 7,7 9,5 12,2 15,2	11166 10703 14118 11027 10915	524 524 573 573 614	468																						
												1,6 2,0 2,5 3,1	4m (M7) 4m (M7) 5m (M8) 4m (M7)	PCS 50	181,20 146,60 114,50 91,90	11,00 15,00 15,00 22,00	160M4B 160L4A 160L4A 180M4B	7,7 9,5 12,2 15,2	12797 14118 11027 12981	566 573 573 623	468												
		1,7 2,1 2,6 3,3	4m (M7) 4m (M7) 4m (M7) 4m (M7)	PCS 50	181,20 146,60 114,50 91,90	11,00 15,00 18,50 22,00	160M4B 160L4A 180M4A 180M4B	7,7 9,5 12,2 15,2	12797 14118 13600 12981	566 573 614 623	468																						
																						1,8 2,2 2,8 3,5	4m (M7) 4m (M7) 4m (M7) 4m (M7)	PCS 50	181,20 146,60 114,50 91,90	11,00 15,00 18,50 22,00	160M4B 160L4A 180M4A 180M4B	7,7 9,5 12,2 15,2	12797 14118 13600 12981	566 573 614 623	468		
	1,8 2,3 2,9 3,6																															4m (M7) 4m (M7) 4m (M7) 4m (M7)	PCS 50
												Ø160	0,9 1,2	1Am (M4) 2m (M5)	PCS 10	95,40 75,00	7,50 9,20	132M4C 132M4	14,7 18,7	4594 4430	204 204												
		Ø170	1,0	1Am (M4)	PCS 10	95,40	7,50	132M4C	14,7	4594	204																						
												Ø200	0,7 0,8 1,0 1,3	3m (M6) 3m (M6) 4m (M7) 3m (M6)	PCS 20	168,30 132,60 109,30 85,40	5,50 7,50 7,50 11,00	132M4B 132M4C 132M4C 160M4B	8,3 10,6 12,8 16,4	5943 6385 5263 6031	256 261 261 304	464											
	Ø210	0,7 0,9 1,1 1,4	3m (M6) 3m (M6) 3m (M6) 3m (M6)	PCS 20	168,30 132,60 109,30 85,40	5,50 7,50 9,20 11,00	132M4B 132M4C 132M4 160M4B	8,3 10,6 12,8 16,4	5943 6385 6456 6031	256 261 261 304	464																						
																							Ø220	0,7 0,9 1,1 1,4	3m (M6) 3m (M6) 3m (M6) 3m (M6)	PCS 20	168,30 132,60 109,30 85,40	5,50 7,50 9,20 11,00	132M4B 132M4C 132M4 160M4B	8,3 10,6 12,8 16,4	5943 6385 6456 6031	256 261 261 304	464
												Ø230	0,8 1,0 1,2	1Am (M4) 3m (M6) 3m (M6)	PCS 20	168,30 132,60 109,30	7,50 7,50 9,20	132M4C 132M4C 132M4	8,3 10,6 12,8	8104 6385 6456	261 261 261	464											





40 t

 40 t	D _T [mm]	V _h [m/min]	FEM (ISO)	Tip / Type / Typ	i _{ges}	P ₁ [kW]	IE2 - IE3 MOTOR	n ₂ (n1:1400) [r.p.m]	M ₂ [Nm]	 Kg ~	 mm		
40 t	Ø230	0,6	4m (M7)	PCS 25	215,80	5,50	132M4B	6,5	7620	291	466		
		0,7	5m (M8)		174,50	5,50	132M4B	8,0	6162	291			
		0,9	5m (M8)		138,30	7,50	132M4C	10,1	6659	296			
		1,1	4m (M7)		110,80	9,20	132M4	12,6	6545	296			
40 t	Ø240	0,8	1Am (M4)	PCS 20	168,30	7,50	132M4C	8,3	8104	261	464		
		1,0	3m (M6)		132,60	7,50	132M4C	10,6	6385	261			
		1,2	3m (M6)		109,30	9,20	132M4	12,8	6456	261			
	Ø240	0,6	4m (M7)	PCS 25	215,80	5,50	132M4B	6,5	7620	291	466		
		0,8	4m (M7)		174,50	7,50	132M4C	8,0	8403	296			
		1,0	5m (M8)		138,30	7,50	132M4C	10,1	6659	296			
40 t	Ø250	1,2	4m (M7)	PCS 25	110,80	9,20	132M4	12,6	6545	296	466		
		0,8	1Am (M4)		PCS 20	168,30	7,50	132M4C	8,3	8104		261	
		1,0	1Am (M4)			132,60	9,20	132M4	10,6	7832		261	
		1,3	1Am (M4)			109,30	11,00	160M4B	12,8	7719		304	
		0,6	4m (M7)		PCS 25	215,80	5,50	132M4B	6,5	7620		291	466
		0,8	4m (M7)			174,50	7,50	132M4C	8,0	8403		296	
	1,0	5m (M8)	138,30	7,50		132M4C	10,1	6659	296				
	Ø250	1,2	4m (M7)	PCS 25	110,80	11,00	160M4B	12,6	7825	338	468		
		0,6	5m (M8)		PCS 50	231,90	5,50	132M4B	6,0	8189		519	
		0,8	5m (M8)			181,20	7,50	132M4C	7,7	8725		524	
	1,5	5m (M8)	91,90	15,00		160L4A	15,2	8850	573				
	40 t	Ø260	0,8	1Am (M4)	PCS 20	168,30	7,50	132M4C	8,3	8104	261	464	
1,1			1Am (M4)	132,60		9,20	132M4	10,6	7832	261			
1,3			1Am (M4)	109,30		11,00	160M4B	12,8	7719	304			
0,7			4m (M7)	PCS 25	215,80	5,50	132M4B	6,5	7620	291	466		
0,8			4m (M7)		174,50	7,50	132M4C	8,0	8403	296			
1,0			4m (M7)		138,30	9,20	132M4	10,1	8169	296			
Ø260		1,3	4m (M7)	PCS 25	110,80	11,00	160M4B	12,6	7825	338	468		
		0,6	5m (M8)		PCS 50	231,90	5,50	132M4B	6,0	8189		519	
		0,8	5m (M8)			181,20	7,50	132M4C	7,7	8725		524	
1,2		5m (M8)	114,50	11,00		160M4B	12,2	8086	566				
1,6		5m (M8)	91,90	15,00	160L4A	15,2	8850	573					
40 t		Ø270	0,9	1Am (M4)	PCS 20	168,30	7,50	132M4C	8,3	8104	261	464	
	1,1		1Am (M4)	132,60		9,20	132M4	10,6	7832	261			
	1,4		1Am (M4)	109,30		11,00	160M4B	12,8	7719	304			
	0,7		4m (M7)	PCS 25	215,80	5,50	132M4B	6,5	7620	291	466		
	0,9		4m (M7)		174,50	7,50	132M4C	8,0	8403	296			
	1,1		4m (M7)		138,30	9,20	132M4	10,1	8169	296			
	Ø270	1,3	4m (M7)	PCS 25	110,80	11,00	160M4B	12,6	7825	338	468		
		0,6	5m (M8)		PCS 50	231,90	5,50	132M4B	6,0	8189		519	
		0,8	5m (M8)			181,20	7,50	132M4C	7,7	8725		524	
	1,0	5m (M8)	146,60	9,20		132M4	9,5	8659	524				
	1,3	5m (M8)	114,50	11,00	160M4B	12,2	8086	566					
	1,6	5m (M8)	91,90	15,00	160L4A	15,2	8850	573					
40 t	Ø280	0,9	1Am (M4)	PCS 20	168,30	7,50	132M4C	8,3	8104	261	464		
		1,2	1Am (M4)		132,60	9,20	132M4	10,6	7832	261			
		1,4	1Am (M4)		109,30	11,00	160M4B	12,8	7719	304			
		0,7	4m (M7)	PCS 25	215,80	5,50	132M4B	6,5	7620	291	466		
		0,9	4m (M7)		174,50	7,50	132M4C	8,0	8403	296			
		1,1	4m (M7)		138,30	9,20	132M4	10,1	8169	296			
	Ø280	1,4	4m (M7)	PCS 25	110,80	11,00	160M4B	12,6	7825	338	468		
		0,7	5m (M8)		PCS 50	231,90	5,50	132M4B	6,0	8189		519	
		0,8	5m (M8)			181,20	7,50	132M4C	7,7	8725		524	
	1,1	5m (M8)	146,60	9,20		132M4	9,5	8659	524				
	1,3	5m (M8)	114,50	11,00	160M4B	12,2	8086	566					
	1,7	5m (M8)	91,90	15,00	160L4A	15,2	8850	573					
40 t	Ø290	0,9	1Am (M4)	PCS 20	168,30	7,50	132M4C	8,3	8104	261	464		
		1,2	1Am (M4)		132,60	9,20	132M4	10,6	7832	261			
		1,5	1Am (M4)		109,30	11,00	160M4B	12,8	7719	304			





40 t

	D_T [mm]	V_h [m/min]	FEM (ISO)	Tip / Type / Typ	i_{ges}	P_1 [kW]	IE2 - IE3 MOTOR	n_2 (n1:1400) [r.p.m]	M_2 [Nm]	 ~			
40 t	Ø290	0,7	4m (M7)	PCS 25	215,80	5,50	132M4B	6,5	7620	291	466		
		0,9	4m (M7)		174,50	7,50	132M4C	8,0	8403	296			
		1,2	4m (M7)		138,30	9,20	132M4	10,1	8169	296			
		1,4	4m (M7)		110,80	11,00	160M4B	12,6	7825	338			
		0,7	5m (M8)	PCS 50	231,90	5,50	132M4B	6,0	8189	519		468	
		0,9	5m (M8)		181,20	7,50	132M4C	7,7	8725	524			
		1,1	5m (M8)		146,60	9,20	132M4	9,5	8659	524			
		1,4	5m (M8)		114,50	11,00	160M4B	12,2	8086	566			
	1,7	5m (M8)	91,90		15,00	160L4A	15,2	8850	573				
	Ø300	1,0	1Am (M4)	PCS 20	168,30	7,50	132M4C	8,3	8104	261	464		
			0,8	3m (M6)	PCS 25	215,80	7,50	132M4C	6,5	10391	296	466	
				0,9		4m (M7)	174,50	7,50	132M4C	8,0	8403		296
				1,2		4m (M7)	138,30	9,20	132M4	10,1	8169		296
		1,5	1Am (M4)	110,80	15,00	160L4A	12,6	10670	345				
		0,7	5m (M8)	PCS 50	231,90	5,50	132M4B	6,0	8189	519	468		
					181,20	7,50	132M4C	7,7	8725	524			
					146,60	9,20	132M4	9,5	8659	524			
					114,50	11,00	160M4B	12,2	8086	566			
					91,90	15,00	160L4A	15,2	8850	573			
					1,8	5m (M8)	91,90	15,00	160L4A	15,2		8850	573
		Ø310	0,8	3m (M6)	PCS 25	215,80	7,50	132M4C	6,5	10391	296	466	
	1,0					4m (M7)	174,50	7,50	132M4C	8,0	8403		296
	1,2					4m (M7)	138,30	9,20	132M4	10,1	8169		296
	1,5					1Am (M4)	110,80	15,00	160L4A	12,6	10670		345
	0,7		5m (M8)	PCS 50	231,90	5,50	132M4B	6,0	8189	519	468		
					181,20	7,50	132M4C	7,7	8725	524			
					146,60	9,20	132M4	9,5	8659	524			
					114,50	11,00	160L4A	12,2	11027	573			
					91,90	15,00	160L4A	15,2	8850	573			
					1,9	5m (M8)	91,90	15,00	160L4A	15,2		8850	573
	Ø320	0,8	3m (M6)	PCS 25	215,80	7,50	132M4C	6,5	10391	296	466		
					1,0	3m (M6)	174,50	9,20	132M4	8,0		10307	296
					1,3	3m (M6)	138,30	11,00	160M4B	10,1		9767	338
					1,6	1Am (M4)	110,80	15,00	160L4A	12,6		10670	345
		0,8	5m (M8)	PCS 50	231,90	7,50	132M4C	6,0	11166	524	468		
					181,20	7,50	132M4C	7,7	8725	524			
					146,60	9,20	132M4	9,5	8659	524			
					114,50	15,00	160L4A	12,2	11027	573			
					91,90	15,00	160L4A	15,2	8850	573			
					1,9	5m (M8)	91,90	15,00	160L4A	15,2		8850	573
	Ø330	0,8	3m (M6)	PCS 25	215,80	7,50	132M4C	6,5	10391	296	466		
					1,0	3m (M6)	174,50	9,20	132M4	8,0		10307	296
					1,3	3m (M6)	138,30	11,00	160M4B	10,1		9767	338
					1,6	1Am (M4)	110,80	15,00	160L4A	12,6		10670	345
		0,8	5m (M8)	PCS 50	231,90	7,50	132M4C	6,0	11166	524	468		
					181,20	7,50	132M4C	7,7	8725	524			
					146,60	11,00	160M4B	9,5	10353	566			
					114,50	15,00	160L4A	12,2	11027	573			
91,90					15,00	160L4A	15,2	8850	573				
2,0					5m (M8)	91,90	15,00	160L4A	15,2	8850		573	
Ø340	0,9	3m (M6)	PCS 25	215,80	7,50	132M4C	6,5	10391	296	466			
				1,1	3m (M6)	174,50	9,20	132M4	8,0		10307	296	
				1,4	3m (M6)	138,30	11,00	160M4B	10,1		9767	338	
				1,7	1Am (M4)	110,80	15,00	160L4A	12,6		10670	345	
	0,8	5m (M8)	PCS 50	231,90	7,50	132M4C	6,0	11166	524	468			
				181,20	9,20	132M4	7,7	10703	524				
				146,60	11,00	160M4B	9,5	10353	566				
				114,50	15,00	160L4A	12,2	11027	573				
				91,90	18,50	180M4A	15,2	10915	614				
				2,0	5m (M8)	91,90	18,50	180M4A	15,2		10915	614	
Ø350	0,9	3m (M6)	PCS 25	215,80	7,50	132M4C	6,5	10391	296	466			
				1,1	3m (M6)	174,50	9,20	132M4	8,0		10307	296	
				1,4	3m (M6)	138,30	11,00	160M4B	10,1		9767	338	
				1,7	1Am (M4)	110,80	15,00	160L4A	12,6		10670	345	
	0,8	5m (M8)	PCS 50	231,90	7,50	132M4C	6,0	11166	524	468			
				181,20	9,20	132M4	7,7	10703	524				
				146,60	11,00	160M4B	9,5	10353	566				
				114,50	15,00	160L4A	12,2	11027	573				
				91,90	18,50	180M4A	15,2	10915	614				
				2,1	5m (M8)	91,90	18,50	180M4A	15,2		10915	614	





40 t

 40 t	D _T [mm]	V _h [m/min]	FEM (ISO)	Tip / Type / Typ	i _{ges}	P ₁ [kW]	IE2 - IE3 MOTOR	n ₂ (n1:1400) [r.p.m]	M ₂ [Nm]	 Kg ~	 mm	
40 t	Ø360	0,9	3m (M6)	PCS 25	215,80	7,50	132M4C	6,5	10391	296	466	
		1,1	3m (M6)			9,20	132M4	8,0	10307	296		
		1,4	3m (M6)			11,00	160M4B	10,1	9767	338		
		1,8	1Am (M4)			15,00	160L4A	12,6	10670	345		
		0,9	5m (M8)	PCS 50	231,90	7,50	132M4C	6,0	11166	524		468
		1,1	5m (M8)			9,20	132M4	7,7	10703	524		
		1,4	5m (M8)			11,00	160M4B	9,5	10353	566		
		1,7	5m (M8)			15,00	160L4A	12,2	11027	573		
	2,2	5m (M8)	18,50	180M4A	15,2	10915	614					
	Ø370	0,9	5m (M8)	PCS 50	231,90	7,50	132M4C	6,0	11166	524	468	
	Ø380	1,0	3m (M6)	PCS 25	215,80	7,50	132M4C	6,5	10391	296	466	
		1,2	3m (M6)			9,20	132M4	8,0	10307	296		
		1,9	1Am (M4)			15,00	160L4A	12,6	10670	345		
		0,9	5m (M8)	PCS 50	231,90	7,50	132M4C	6,0	11166	524	468	
		1,2	5m (M8)			9,20	132M4	7,7	10703	524		
		1,4	5m (M8)			11,00	160M4B	9,5	10353	566		
	1,8	5m (M8)	15,00			160L4A	12,2	11027	573			
	2,3	5m (M8)	18,50	180M4A	15,2	10915	614					
	Ø400	1,3	2m (M5)	PCS 25	174,50	11,00	160M4B	8,0	12324	338	466	
		2,0	1Am (M4)			15,00	160L4A	12,6	10670	345		
0,9		5m (M8)	PCS 50	231,90	7,50	132M4C	6,0	11166	524	468		
1,2		5m (M8)			9,20	132M4	7,7	10703	524			
1,5		4m (M7)			15,00	160L4A	9,5	14118	573			
1,9		5m (M8)			15,00	180M4A	12,2	11027	614			
2,4	5m (M8)	18,50	180M4A	15,2	10915	614						
Ø420	1,3	2m (M5)	PCS 25	174,50	11,00	160M4B	8,0	12324	338	466		
	1,0	5m (M8)	PCS 50	231,90	7,50	132M4C	6,0	11166	524	468		
	1,3	4m (M7)			11,00	160M4B	7,7	12797	566			
	1,6	4m (M7)			15,00	160L4A	9,5	14118	573			
	2,0	4m (M7)			18,50	180M4A	12,2	13600	614			
2,5	4m (M7)	22,00	180M4B	15,2	12981	623						
Ø440	1,4	2m (M5)	PCS 25	174,50	11,00	160M4B	8,0	12324	338	466		
	1,0	4m (M7)	PCS 50	231,90	9,20	132M4	6,0	13698	524	468		
	1,3	4m (M7)			11,00	160M4B	7,7	12797	566			
	1,7	4m (M7)			15,00	160L4A	9,5	14118	573			
	2,1	4m (M7)			18,50	180M4A	12,2	13600	614			
	2,6	4m (M7)	22,00	180M4B	15,2	12981	623					
Ø450	1,4	2m (M5)	PCS 25	174,50	11,00	160M4B	8,0	12324	338	466		
	1,1	4m (M7)	PCS 50	231,90	9,20	132M4	6,0	13698	524	468		
	1,4	4m (M7)			11,00	160M4B	7,7	12797	566			
	1,7	4m (M7)			15,00	160L4A	9,5	14118	573			
	2,2	4m (M7)			18,50	180M4A	12,2	13600	614			
	2,7	4m (M7)	22,00	180M4B	15,2	12981	623					
Ø480	1,1	4m (M7)	PCS 50	231,90	9,20	132M4	6,0	13698	524	468		
	1,5	4m (M7)			11,00	160M4B	7,7	12797	566			
	1,8	4m (M7)			15,00	160L4A	9,5	14118	573			
	2,3	4m (M7)			18,50	180M4A	12,2	13600	614			
	2,9	4m (M7)	22,00	180M4B	15,2	12981	623					
Ø500	1,2	4m (M7)	PCS 50	231,90	9,20	132M4	6,0	13698	524	468		
	1,5	3m (M6)			15,00	160L4A	7,7	17450	573			
	1,9	4m (M7)			15,00	160L4A	9,5	14118	573			
	2,4	4m (M7)			18,50	180M4A	12,2	13600	614			
Ø520	1,6	3m (M6)	PCS 50	181,20	15,00	160L4A	7,7	17450	573	468		
	2,0	4m (M7)			15,00	160L4A	9,5	14118	573			
	2,5	3m (M6)			22,00	180M4B	12,2	16173	623			
Ø550	1,7	3m (M6)	PCS 50	181,20	15,00	160L4A	7,7	17450	573	468		
	2,6	3m (M6)			22,00	180M4B	12,2	16173	623			
Ø580	1,8	3m (M6)	PCS 50	181,20	15,00	160L4A	7,7	17450	573	468		
	2,8	3m (M6)			22,00	180M4B	12,2	16173	623			
Ø600	1,8	3m (M6)	PCS 50	181,20	15,00	160L4A	7,7	17450	573	468		
	2,9	3m (M6)			22,00	180M4B	12,2	16173	623			





50 t

 50 t	D _T [mm]	V _h [m/min]	FEM (ISO)	Tip / Type / Typ	i _{ges}	P ₁ [kW]	IE2 - IE3 MOTOR	n ₂ (n1:1400) [r.p.m]	M ₂ [Nm]	 Kg ~	 mm		
50 t	Ø200	0,7	1Am (M4)	PCS 20	168,30	7,50	132M4C	8,3	8104	261	464		
		0,8	1Am (M4)			132,60	9,20	132M4	10,6	7832		261	
		1,0	1Am (M4)			109,30	11,00	160M4B	12,8	7719		304	
	Ø210	0,7	1Am (M4)	PCS 20	168,30	7,50	132M4C	8,3	8104	261	464		
		0,9	1Am (M4)			132,60	9,20	132M4	10,6	7832		261	
		1,1	1Am (M4)			109,30	11,00	160M4B	12,8	7719		304	
	Ø220	0,7 0,9 1,1	1Am (M4)	PCS 20	168,30	7,50	132M4C	8,3	8104	261	464		
			1Am (M4)			132,60	9,20	132M4	10,6	7832		261	
			1Am (M4)			109,30	11,00	160M4B	12,8	7719		304	
		0,6 0,7 0,9 1,1	4m (M7) 4m (M7) 4m (M7) 4m (M7)	PCS 25	215,80	5,50	132M4B	6,5	7620	291	466		
	174,50	7,50	132M4C		8,0	8403	296						
	138,30	9,20	132M4		10,1	8169	296						
	110,80	11,00	160M4B		12,6	7825	338						
	Ø230	0,8 1,0 1,2	1Am (M4)	PCS 20	168,30	7,50	132M4C	8,3	8104	261	464		
			1Am (M4)			132,60	9,20	132M4	10,6	7832		261	
			1Am (M4)			109,30	11,00	160M4B	12,8	7719		304	
		0,6 0,7 0,9 1,1	4m (M7) 4m (M7) 4m (M7) 4m (M7)	PCS 25	215,80	5,50	132M4B	6,5	7620	291	466		
	174,50	7,50	132M4C		8,0	8403	296						
	138,30	9,20	132M4		10,1	8169	296						
	110,80	11,00	160M4B		12,6	7825	338						
	Ø240	0,8	1Am (M4)	PCS 20	168,30	7,50	132M4C	8,3	8104	261	464		
		0,6 0,8 1,0 1,2	3m (M6)			PCS 25	215,80	7,50	132M4C	6,5		10391	296
			4m (M7)				174,50	7,50	132M4C	8,0		8403	296
			4m (M7)				138,30	9,20	132M4	10,1		8169	296
1,2	1Am (M4)	110,80	15,00	160L4A	12,6	10670	345						
Ø250	0,6 0,8 1,0 1,2	3m (M6)	PCS 25	215,80	7,50	132M4C	6,5	10391	296	466			
		4m (M7)			174,50	7,50	132M4C	8,0	8403		296		
		3m (M6)			138,30	11,00	160M4B	10,1	9767		338		
		1Am (M4)			110,80	15,00	160L4A	12,6	10670		345		
	0,6 0,8 0,9 1,2 1,5	5m (M8) 5m (M8) 5m (M8) 5m (M8) 5m (M8)	PCS 50	231,90	7,50	132M4C	6,0	11166	524	468			
181,20	7,50	132M4C		7,7	8725	524							
146,60	9,20	132M4		9,5	8659	524							
114,50	15,00	160L4A		12,2	11027	573							
91,90	15,00	160L4A		15,2	8850	573							
Ø260	0,7 0,8 1,0 1,3	3m (M6)	PCS 25	215,80	7,50	132M4C	6,5	10391	296	466			
		3m (M6)			174,50	9,20	132M4	8,0	10307		296		
		3m (M6)			138,30	11,00	160M4B	10,1	9767		338		
		1Am (M4)			110,80	15,00	160L4A	12,6	10670		345		
	0,6 0,8 1,0 1,2 1,6	5m (M8) 5m (M8) 5m (M8) 5m (M8) 5m (M8)	PCS 50	231,90	7,50	132M4C	6,0	11166	524	468			
		181,20		7,50	132M4C	7,7	8725	524					
Ø270	0,7 0,9 1,1 1,3	3m (M6)	PCS 25	215,80	7,50	132M4C	6,5	10391	296	466			
		3m (M6)			174,50	9,20	132M4	8,0	10307		296		
		3m (M6)			138,30	11,00	160M4B	10,1	9767		338		
		1Am (M4)			110,80	15,00	160L4A	12,6	10670		345		
	0,6 0,8 1,0 1,3 1,6	5m (M8) 5m (M8) 5m (M8) 5m (M8) 5m (M8)	PCS 50	231,90	7,50	132M4C	6,0	11166	524	468			
		181,20		9,20	132M4	7,7	10703	524					
		146,60		11,00	160M4B	9,5	10353	566					
1,3 1,6	5m (M8) 5m (M8)	PCS 50	114,50	15,00	160L4A	12,2	11027	573	468				
	91,90		18,50	180M4A	15,2	10915	614						
Ø280	0,7 0,9 1,1 1,4	3m (M6)	PCS 25	215,80	7,50	132M4C	6,5	10391	296	466			
		3m (M6)			174,50	9,20	132M4	8,0	10307		296		
		3m (M6)			138,30	11,00	160M4B	10,1	9767		338		
		1Am (M4)			110,80	15,00	160L4A	12,6	10670		345		
	0,7 0,8 1,1 1,3 1,7	5m (M8) 5m (M8) 5m (M8) 5m (M8) 5m (M8)	PCS 50	231,90	7,50	132M4C	6,0	11166	524	468			
		181,20		9,20	132M4	7,7	10703	524					
		146,60		11,00	160M4B	9,5	10353	566					
		114,50		15,00	160L4A	12,2	11027	573					
91,90	18,50	180M4A	15,2	10915	614								





50 t

 50 t	D _T [mm]	V _h [m/min]	FEM (ISO)	Tip / Type / Typ	i _{ges}	P ₁ [kW]	IE2 - IE3 MOTOR	n ₂ (n1:1400) [r.p.m]	M ₂ [Nm]	 Kg ~	 mm	
50 t	Ø290	0,7	3m (M6)	PCS 25	215,80	7,50	132M4C	6,5	10391	296	466	
		0,9	3m (M6)		174,50	9,20	132M4	8,0	10307	296		
		1,2	3m (M6)		138,30	11,00	160M4B	10,1	9767	338		
		1,4	1Am (M4)		110,80	15,00	160L4A	12,6	10670	345		
		0,7	5m (M8)	PCS 50	231,90	7,50	132M4C	6,0	11166	524		468
		0,9	5m (M8)		181,20	9,20	132M4	7,7	10703	524		
		1,1	5m (M8)		146,60	11,00	160M4B	9,5	10353	566		
		1,4	5m (M8)		114,50	15,00	160L4A	12,2	11027	573		
	1,7	5m (M8)	91,90	18,50	180M4A	15,2	10915	614				
	Ø300	0,8	3m (M6)	PCS 25	215,80	7,50	132M4C	6,5	10391	296	466	
		0,9	3m (M6)		174,50	9,20	132M4	8,0	10307	296		
		1,5	1Am (M4)		110,80	15,00	160L4A	12,6	10670	345		
		0,7	5m (M8)		PCS 50	231,90	7,50	132M4C	6,0	11166		524
		0,9	5m (M8)	181,20		9,20	132M4	7,7	10703	524		
		1,1	5m (M8)	146,60		11,00	160M4B	9,5	10353	566		
		1,4	5m (M8)	114,50		15,00	160L4A	12,2	11027	573		
		1,8	5m (M8)	91,90	18,50	180M4A	15,2	10915	614			
	Ø310	0,8	3m (M6)	PCS 25	215,80	7,50	132M4C	6,5	10391	296	466	
		1,0	3m (M6)		174,50	9,20	132M4	8,0	10307	296		
		1,5	1Am (M4)		110,80	15,00	160L4A	12,6	10670	345		
		0,7	5m (M8)		PCS 50	231,90	7,50	132M4C	6,0	11166		524
		0,9	5m (M8)	181,20		9,20	132M4	7,7	10703	524		
		1,2	5m (M8)	146,60		11,00	160M4B	9,5	10353	566		
		1,5	5m (M8)	114,50		15,00	160L4A	12,2	11027	573		
1,9		5m (M8)	91,90	18,50	180M4A	15,2	10915	614				
Ø320	1,0	2m (M5)	PCS 25	174,50	11,00	160M4B	8,0	12324	338	466		
	1,6	1Am (M4)		110,80	15,00	160L4A	12,6	10670	345			
	0,8	5m (M8)	PCS 50	231,90	7,50	132M4C	6,0	11166	524	468		
	1,0	5m (M8)		181,20	9,20	132M4	7,7	10703	524			
	1,2	4m (M7)		146,60	15,00	160L4A	9,5	14118	573			
	1,5	5m (M8)		114,50	15,00	160L4A	12,2	11027	573			
1,9	5m (M8)	91,90	18,50	180M4A	15,2	10915	614					
Ø330	1,0	2m (M5)	PCS 25	174,50	11,00	160M4B	8,0	12324	338	466		
	0,8	5m (M8)	PCS 50	231,90	7,50	132M4C	6,0	11166	524	468		
	1,0	4m (M7)		181,20	11,00	160M4B	7,7	12797	566			
	1,2	4m (M7)		146,60	15,00	160L4A	9,5	14118	573			
	1,6	5m (M8)		114,50	15,00	160L4A	12,2	11027	573			
	2,0	5m (M8)	91,90	18,50	180M4A	15,2	10915	614				
Ø340	1,1	2m (M5)	PCS 25	174,50	11,00	160M4B	8,0	12324	338	466		
	0,8	4m (M7)	PCS 50	231,90	9,20	132M4	6,0	13698	524	468		
	1,0	4m (M7)		181,20	11,00	160M4B	7,7	12797	566			
	1,3	4m (M7)		146,60	15,00	160L4A	9,5	14118	573			
	1,6	4m (M7)		114,50	18,50	180M4A	12,2	13600	614			
	2,0	4m (M7)	91,90	22,00	180M4B	15,2	12981	623				
Ø350	1,1	2m (M5)	PCS 25	174,50	11,00	160M4B	8,0	12324	338	466		
	0,8	4m (M7)	PCS 50	231,90	9,20	132M4	6,0	13698	524	468		
	1,1	4m (M7)		181,20	11,00	160M4B	7,7	12797	566			
	1,3	4m (M7)		146,60	15,00	160L4A	9,5	14118	573			
	1,7	4m (M7)		114,50	18,50	180M4A	12,2	13600	614			
	2,1	4m (M7)	91,90	22,00	180M4B	15,2	12981	623				
Ø360	1,1	2m (M5)	PCS 25	174,50	11,00	160M4B	8,0	12324	338	466		
	0,9	4m (M7)	PCS 50	231,90	9,20	132M4	6,0	13698	524	468		
	1,1	4m (M7)		181,20	11,00	160M4B	7,7	12797	566			
	1,4	4m (M7)		146,60	15,00	160L4A	9,5	14118	573			
	1,7	4m (M7)		114,50	18,50	180M4A	12,2	13600	614			
	2,2	4m (M7)	91,90	22,00	180M4B	15,2	12981	623				
Ø370	0,9	4m (M7)	PCS 50	231,90	9,20	132M4	6,0	13698	524	468		
Ø380	0,9	4m (M7)	PCS 50	231,90	9,20	132M4	6,0	13698	524	468		
	1,2	4m (M7)		181,20	11,00	160M4B	7,7	12797	566			
	1,4	4m (M7)		146,60	15,00	160L4A	9,5	14118	573			
	1,8	4m (M7)		114,50	18,50	180M4A	12,2	13600	614			
	2,3	4m (M7)	91,90	22,00	180M4B	15,2	12981	623				





50 - 63 t

 t	D _T [mm]	V _h [m/min]	FEM (ISO)	Tip / Type / Typ	i _{ges}	P ₁ [kW]	IE2 - IE3 MOTOR	n ₂ (n1:1400) [r.p.m]	M ₂ [Nm]	 Kg ~	 mm	
50 t	Ø400	0,9	4m (M7)	PCS 50	231,90	9,20	132M4	6,0	13698	524	468	
		1,2	3m (M6)		181,20	15,00	160L4A	7,7	17450	573		
		1,5	4m (M7)		146,60	15,00	160L4A	9,5	14118	573		
		1,9	4m (M7)		114,50	18,50	180M4B	12,2	13600	623		
	Ø420	1,0	3m (M6)	PCS 50	231,90	11,00	160M4B	6,0	16377	566	468	
		1,3	3m (M6)		181,20	15,00	160L4A	7,7	17450	573		
		1,6	4m (M7)		146,60	15,00	160L4A	9,5	14118	573		
Ø440	1,0	3m (M6)	PCS 50	231,90	11,00	160M4B	6,0	16377	566	468		
	1,3	3m (M6)		181,20	15,00	160L4A	7,7	17450	573			
	2,1	3m (M6)		114,50	22,00	180M4B	12,2	16173	623			
Ø450	1,1	3m (M6)	PCS 50	231,90	11,00	160M4B	6,0	16377	566	468		
	1,4	3m (M6)		181,20	15,00	160L4A	7,7	17450	573			
	2,2	3m (M6)		114,50	22,00	180M4B	12,2	16173	623			
Ø480	1,1	3m (M6)	PCS 50	231,90	11,00	160M4B	6,0	16377	566	468		
	1,5	3m (M6)		181,20	15,00	160L4A	7,7	17450	573			
	2,3	3m (M6)		114,50	22,00	180M4B	12,2	16173	623			
Ø500	1,5	3m (M6)	PCS 50	181,20	15,00	160L4A	7,7	17450	573	468		
	Ø520	1,6		3m (M6)	181,20	15,00	160L4A	7,7	17450		573	
63 t	Ø220	0,6	3m (M6)	PCS 25	215,80	7,50	132M4C	6,5	10391	296	466	
		0,7	3m (M6)		174,50	9,20	132M4	8,0	10307	296		
		0,9	3m (M6)		138,30	11,00	160M4B	10,1	9767	338		
		1,1	1Am (M4)		110,80	15,00	160L4A	12,6	10670	345		
	Ø230	0,6	3m (M6)	PCS 25	215,80	7,50	132M4C	6,5	10391	296	466	
		0,7	3m (M6)		174,50	9,20	132M4	8,0	10307	296		
		0,9	3m (M6)		138,30	11,00	160M4B	10,1	9767	338		
		1,1	1Am (M4)		110,80	15,00	160L4A	12,6	10670	345		
	Ø240	0,6	3m (M6)	PCS 25	215,80	7,50	132M4C	6,5	10391	296	466	
		0,8	3m (M6)		174,50	9,20	132M4	8,0	10307	296		
		1,2	1Am (M4)		110,80	15,00	160L4A	12,6	10670	345		
	Ø250	0,6	3m (M6)	PCS 25	215,80	7,50	132M4C	6,5	10391	296	466	
		0,8	2m (M5)		174,50	11,00	160M4B	8,0	12324	338		
		1,2	1Am (M4)		110,80	15,00	160L4A	12,6	10670	345		
		Ø250	0,6	5m (M8)	PCS 50	231,90	7,50	132M4C	6,0	11166	524	468
			0,8	5m (M8)		181,20	9,20	132M4	7,7	10703	524	
	0,9		4m (M7)	146,60		15,00	160L4A	9,5	14118	573		
	1,2		5m (M8)	114,50		15,00	160L4A	12,2	11027	573		
	Ø260	1,5	5m (M8)	PCS 50	91,90	18,50	180M4A	15,2	10915	614	468	
		0,8	2m (M5)		174,50	11,00	160M4B	8,0	12324	338		
		0,6	5m (M8)		231,90	7,50	132M4C	6,0	11166	524		
0,8		4m (M7)	181,20		11,00	160M4B	7,7	12797	566			
1,0		4m (M7)	146,60		15,00	160L4A	9,5	14118	573			
Ø270	1,2	5m (M8)	PCS 50	114,50	15,00	160L4A	12,2	11027	573	468		
	1,6	5m (M8)		91,90	18,50	180M4A	15,2	10915	614			
	0,9	2m (M5)		174,50	11,00	160M4B	8,0	12324	338			
	0,6	4m (M7)		231,90	9,20	132M4	6,0	13698	524			
	0,8	4m (M7)		181,20	11,00	160M4B	7,7	12797	566			
Ø280	1,0	4m (M7)	PCS 50	146,60	15,00	160L4A	9,5	14118	573	468		
	1,3	4m (M7)		114,50	18,50	180M4A	12,2	13600	614			
	1,6	4m (M7)		91,90	22,00	180M4B	15,2	12981	623			
	0,9	2m (M5)		174,50	11,00	160M4B	8,0	12324	338			
	0,7	4m (M7)		231,90	9,20	132M4	6,0	13698	524			
Ø290	0,8	4m (M7)	PCS 50	181,20	11,00	160M4B	7,7	12797	566	468		
	1,1	4m (M7)		146,60	15,00	160L4A	9,5	14118	573			
	1,3	4m (M7)		114,50	18,50	180M4A	12,2	13600	614			
	1,7	4m (M7)		91,90	22,00	180M4B	15,2	12981	623			
	0,9	2m (M5)		174,50	11,00	160M4B	8,0	12324	338			





63 - 80 t

 t	D _T [mm]	V _h [m/min]	FEM (ISO)	Tip / Type / Typ	i _{ges}	P ₁ [kW]	IE2 - IE3 MOTOR	n ₂ (n1:1400) [r.p.m]	M ₂ [Nm]	 Kg ~	 mm
63 t	Ø290	0,7	4m (M7)	PCS 50	231,90	9,20	132M4	6,0	13698	524	468
		0,9	4m (M7)		181,20	11,00	160M4B	7,7	12797	566	
		1,1	4m (M7)		146,60	15,00	160L4A	9,5	14118	573	
		1,4	4m (M7)		114,50	18,50	180M4A	12,2	13600	614	
		1,7	4m (M7)		91,90	22,00	180M4B	15,2	12981	623	
	Ø300	0,7	4m (M7)	PCS 50	231,90	9,20	132M4	6,0	13698	524	468
		0,9	4m (M7)		181,20	11,00	160M4B	7,7	12797	566	
		1,1	4m (M7)		146,60	15,00	160L4A	9,5	14118	573	
		1,4	4m (M7)		114,50	18,50	180M4A	12,2	13600	614	
		1,8	4m (M7)		91,90	22,00	180M4B	15,2	12981	623	
	Ø310	0,7	4m (M7)	PCS 50	231,90	9,20	132M4	6,0	13698	524	468
		0,9	3m (M6)		181,20	15,00	160L4A	7,7	17450	573	
		1,2	4m (M7)		146,60	15,00	160L4A	9,5	14118	573	
		1,5	4m (M7)		114,50	18,50	180M4A	12,2	13600	614	
1,9		4m (M7)	91,90		22,00	180M4B	15,2	12981	623		
Ø320	0,8	4m (M7)	PCS 50	231,90	9,20	132M4	6,0	13698	524	468	
	1,0	3m (M6)		181,20	15,00	160L4A	7,7	17450	573		
	1,2	4m (M7)		146,60	15,00	160L4A	9,5	14118	573		
	1,5	4m (M7)		114,50	18,50	180M4A	12,2	13600	614		
Ø330	0,8	4m (M7)	PCS 50	231,90	9,20	132M4	6,0	13698	524	468	
	1,0	3m (M6)		181,20	15,00	160L4A	7,7	17450	573		
	1,2	4m (M7)		146,60	15,00	160L4A	9,5	14118	573		
	1,6	3m (M6)		114,50	22,00	180M4B	12,2	16173	623		
Ø340	0,8	3m (M6)	PCS 50	231,90	11,00	160M4B	6,0	16377	566	468	
	1,0	3m (M6)		181,20	15,00	160L4A	7,7	17450	573		
	1,3	4m (M7)		146,60	15,00	160L4A	9,5	14118	573		
	1,6	3m (M6)		114,50	22,00	180M4B	12,2	16173	623		
Ø350	0,8	3m (M6)	PCS 50	231,90	11,00	160M4B	6,0	16377	566	468	
	1,1	3m (M6)		181,20	15,00	160L4A	7,7	17450	573		
	1,7	3m (M6)		114,50	22,00	180M4B	12,2	16173	623		
Ø360	0,9	3m (M6)	PCS 50	231,90	11,00	160M4B	6,0	16377	566	468	
	1,1	3m (M6)		181,20	15,00	160L4A	7,7	17450	573		
	1,7	3m (M6)		114,50	22,00	180M4B	12,2	16173	623		
Ø370	0,9	3m (M6)	PCS 50	231,90	11,00	160M4B	6,0	16377	566	468	
Ø380	0,9	3m (M6)	PCS 50	231,90	11,00	160M4B	6,0	16377	566	468	
	1,2	3m (M6)		181,20	15,00	160L4A	7,7	17450	573		
	1,8	3m (M6)		114,50	22,00	180M4B	12,2	16173	623		
Ø400	1,2	3m (M6)	PCS 50	181,20	15,00	160L4A	7,7	17450	573	468	
Ø420	1,3	3m (M6)	PCS 50	181,20	15,00	160L4A	7,7	17450	573	468	
80 t	Ø220	0,7	2m (M5)	PCS 25	174,50	11,00	160M4B	8,0	12324	338	466
	Ø230	0,7	2m (M5)	PCS 25	174,50	11,00	160M4B	8,0	12324	338	466
	Ø250	0,6	4m (M7)	PCS 50	231,90	9,20	132M4	6,0	13698	524	468
		0,8	3m (M6)		181,20	15,00	160L4A	7,7	17450	573	
		0,9	4m (M7)		146,60	15,00	160L4A	9,5	14118	573	
		1,2	4m (M7)		114,50	18,50	180M4A	12,2	13600	614	
	Ø260	0,6	4m (M7)	PCS 50	231,90	9,20	132M4	6,0	13698	524	468
		0,8	3m (M6)		181,20	15,00	160L4A	7,7	17450	573	
		1,0	4m (M7)		146,60	15,00	160L4A	9,5	14118	573	
		1,2	3m (M6)		114,50	22,00	180M4B	12,2	16173	623	
	Ø270	0,6	3m (M6)	PCS 50	231,90	11,00	160M4B	6,0	16377	566	468
0,8		3m (M6)	181,20		15,00	160L4A	7,7	17450	573		
1,3		3m (M6)	114,50		22,00	180M4B	12,2	16173	623		
Ø280	0,7	3m (M6)	PCS 50	231,90	11,00	160M4B	6,0	16377	566	468	
	0,8	3m (M6)		181,20	15,00	160L4A	7,7	17450	573		
	1,3	3m (M6)		114,50	22,00	180M4B	12,2	16173	623		
Ø290	0,7	3m (M6)	PCS 50	231,90	11,00	160M4B	6,0	16377	566	468	
	0,9	3m (M6)		181,20	15,00	160L4A	7,7	17450	573		
	1,4	3m (M6)		114,50	22,00	180M4B	12,2	16173	623		



80 t

 80 t	D _T [mm]	V _h [m/min]	FEM (ISO)	Tip / Type / Typ	i _{ges}	P ₁ [kW]	IE2 - IE3 MOTOR	n ₂ (n1:1400) [r.p.m]	M ₂ [Nm]	 Kg ~	 mm						
80 t	Ø300	0,7	3m (M6)	PCS 50	231,90	11,00	160M4B	6,0	16377	566	468						
		0,9	3m (M6)									181,20	15,00	160L4A	7,7	17450	573
		1,4	3m (M6)									114,50	22,00	180M4B	12,2	16173	623
	Ø310	0,7	3m (M6)	231,90	11,00	160M4B	6,0	16377	566	468							
Ø320	0,9	3m (M6)	181,20	15,00	160L4A	7,7	17450	573									
	1,0	3m (M6)	181,20	15,00	160L4A	7,7	17450	573									
	Ø330	1,0	3m (M6)	PCS 50	181,20	15,00	160L4A	7,7	17450	573	468						



A large area of the page is filled with horizontal dotted lines, providing a template for writing or drawing.

Çift Devirli Motorlu
Güç Devir Tabloları
(2-12 Kutuplu)

Double Speed Motor
Power and Speed Tables
(2-12 Poles)

Leistungs- und
Drehzahlübersicht für
Polumschaltbare Motoren
(2-12 Pole)

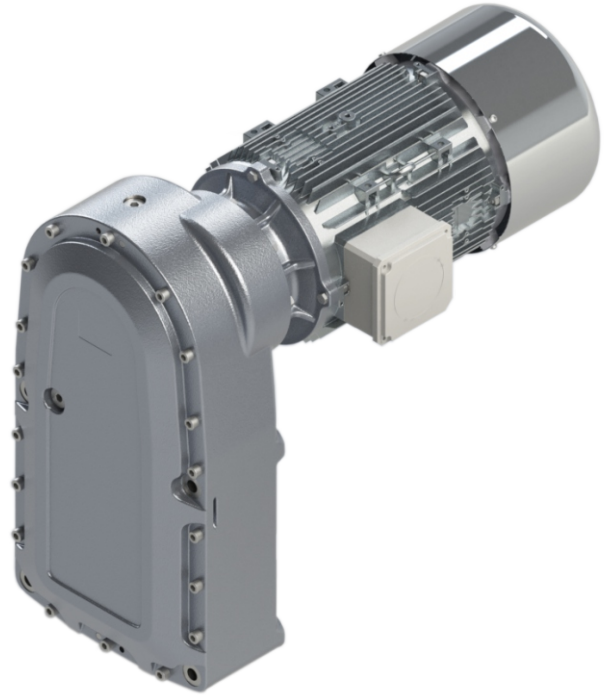
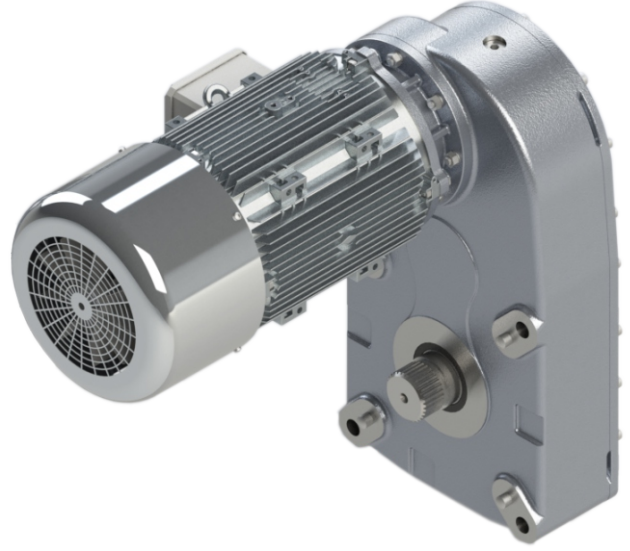

PCS 1 ... 50 TON

Motorlu redüktör performans tablolarının yapısı
Notify about performance tables for Geared motor.
Mitteilung über Leistungstabellen für Getriebemotor



1/1

Halat Donanımı
Falls
Einsicherung

Kaldırma Kapasitesi (Ton)
Lifting Capacity (Ton)
Hublast (Tonne)



Kaldırma Hızı
Lifting Speed
Hub-
geschwindigkeit

Redüktör tipi
Gear unit type
Getriebetyp

Motor gücü
Motor power
Motorleistung

Çıkış devri
Output speed
Abtriebsdrehzahl

Ağırlık
Weight
Gewicht

	D_T [mm]	V_h [m/min]	FEM (ISO)	Tip / Type / Typ	i_{ges}	P_1 [kW]	IE2 - IE3 MOTOR	n_2 [r.p.m]	M_2 [Nm]		
0,32 t	Ø140	34,3 / 4,2	4m (M7)	PCS 1	37,54	2,5 / 0,37	100L2/12D - S3	78,1 / 9,5	288 / 352	63	456
		32,6 / 3,9	5m (M8)	PCS 3	39,56	2,5 / 0,37	100L2/12D - S3	74,1 / 9,0	303 / 371	68	458
	Ø150	36,8 / 4,5	4m (M7)	PCS 1	37,54	2,5 / 0,37	100L2/12D - S3	78,1 / 9,5	288 / 352	63	456
		34,9 / 4,2	5m (M8)	PCS 3	39,56	2,5 / 0,37	100L2/12D - S3	74,1 / 9,0	303 / 371	68	458
Tambur Çapı Drum Diameter Trommel- durchmesser	Vinç Sınıfı Crane Class Kranklasse	Tahvil oranı Reduction ratio Untersetzungsverhältnis	Motor tipi Motor type Motortyp	Çıkış momenti Output torque Abtriebsdrehmoment	Ölçü sayfaları Drawing page Zeichenblatt						

1/1

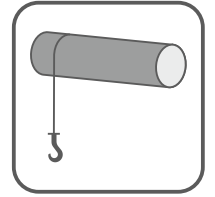

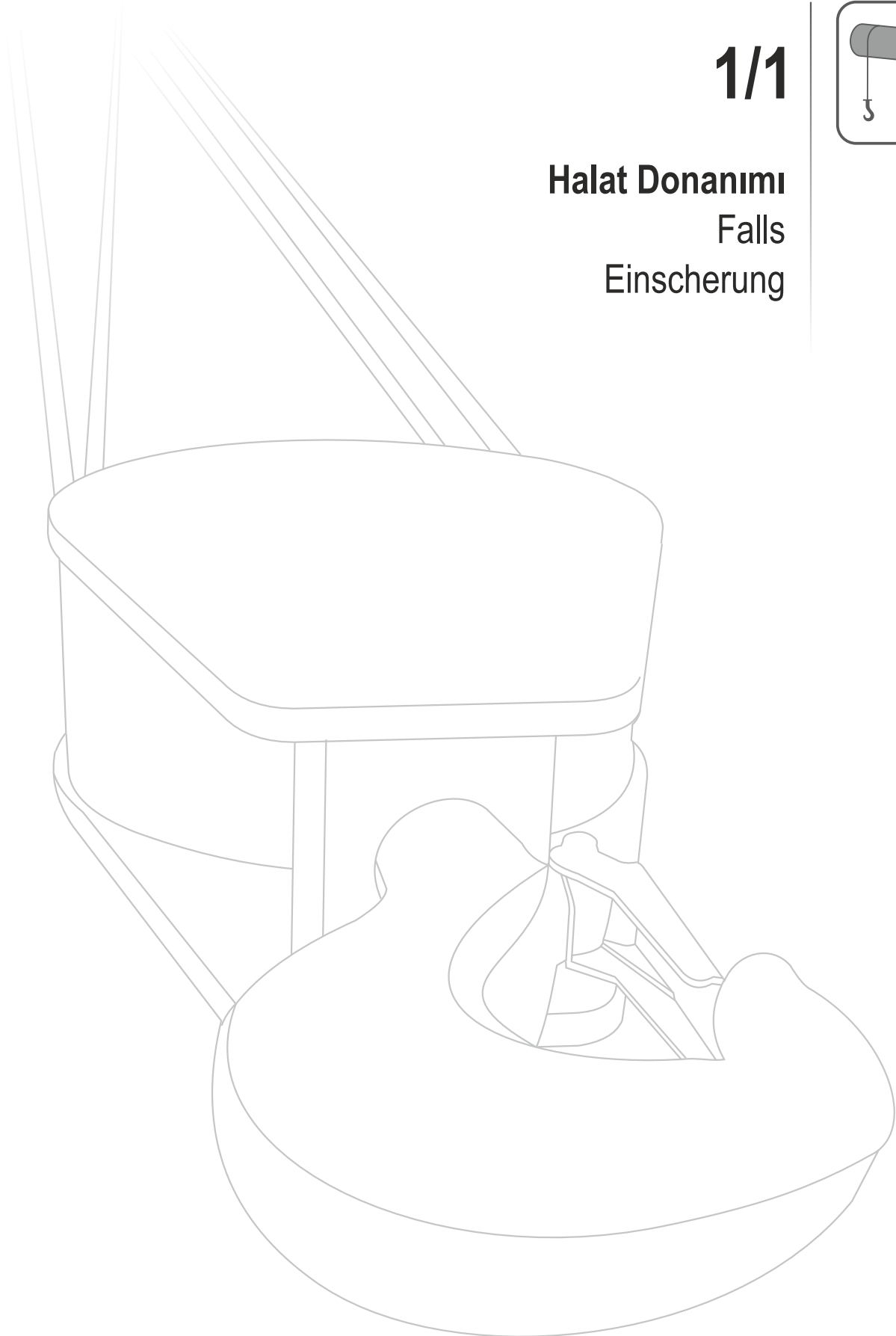

Halat Donanımı
Falls
Einsicherung







0,32 - 0,4 t

 t	D_T [mm]	V_h [m/min]	FEM (ISO)	Tip / Type / Typ	i_{ges}	P₁ [kW]	IE2 - IE3 MOTOR	n₂ [r.p.m]	M₂ [Nm]	Kg 	mm 	
0,32 t	Ø140	34,3 / 4,2	4m (M7)	PCS 1	37,54	2,5 / 0,37	100L2/12D - S3	78,1 / 9,5	288 / 352	63	456	
		32,6 / 3,9	5m (M8)	PCS 3	39,56	2,5 / 0,37	100L2/12D - S3	74,1 / 9,0	303 / 371	68	458	
	Ø150	36,8 / 4,5	4m (M7)	PCS 1	37,54	2,5 / 0,37	100L2/12D - S3	78,1 / 9,5	288 / 352	63	456	
		34,9 / 4,2	5m (M8)	PCS 3	39,56	2,5 / 0,37	100L2/12D - S3	74,1 / 9,0	303 / 371	68	458	
	Ø160	37,2 / 4,5	5m (M8)	PCS 3	39,56	2,5 / 0,37	100L2/12D - S3	74,1 / 9,0	303 / 371	68	458	
	Ø170	39,6 / 4,8	5m (M8)	PCS 3	39,56	2,5 / 0,37	100L2/12D - S3	74,1 / 9,0	303 / 371	68	458	
		33,4 / 4,0 41,9 / 5,1	4m (M7) 5m (M8)	PCS 3	49,57 39,56	2,5 / 0,37 2,5 / 0,37	100L2/12D - S3 100L2/12D - S3	59,1 / 7,2 74,1 / 9,0	380 / 464 303 / 371	68 68	458	
	Ø190	35,3 / 4,3 43,8 / 5,4	4m (M7) 4m (M7)	PCS 3	49,57 39,56	2,5 / 0,37 3,2 / 0,45	100L2/12D - S3 100L2/12E - S3	59,1 / 7,2 73,3 / 9,0	380 / 464 392 / 451	68 68	458	
		37,1 / 4,5 46,1 / 5,6	4m (M7) 4m (M7)	PCS 3	49,57 39,56	2,5 / 0,37 3,2 / 0,45	100L2/12D - S3 100L2/12E - S3	59,1 / 7,2 73,3 / 9,0	380 / 464 392 / 451	68 68	458	
	Ø210	39,0 / 4,7 48,4 / 5,9	4m (M7) 4m (M7)	PCS 3	49,57 39,56	2,5 / 0,37 3,2 / 0,45	100L2/12D - S3 100L2/12E - S3	59,1 / 7,2 73,3 / 9,0	380 / 464 392 / 451	68 68	458	
	Ø320	32,1 / 3,9	5m (M8)	PCS 5	91,70	2,5 / 0,37	100L2/12D - S3	32,0 / 3,9	703 / 859	93	460	
	Ø330	33,1 / 4,0	5m (M8)	PCS 5	91,70	2,5 / 0,37	100L2/12D - S3	32,0 / 3,9	703 / 859	93	460	
	Ø340	34,1 / 4,1	5m (M8)	PCS 5	91,70	2,5 / 0,37	100L2/12D - S3	32,0 / 3,9	703 / 859	93	460	
	Ø350	35,1 / 4,3 42,2 / 5,2	5m (M8) 5m (M8)	PCS 5	91,70 75,60	2,5 / 0,37 3,2 / 0,45	100L2/12D - S3 100L2/12E - S3	32,0 / 3,9 38,4 / 4,7	703 / 859 750 / 861	93 94	460	
		36,1 / 4,4 43,4 / 5,3	5m (M8) 5m (M8)	PCS 5	91,70 75,60	2,5 / 0,37 3,2 / 0,45	100L2/12D - S3 100L2/12E - S3	32,0 / 3,9 38,4 / 4,7	703 / 859 750 / 861	93 94	460	
0,4 t	Ø110	27,0 / 3,3	4m (M7)	PCS 1	37,54	2,5 / 0,37	100L2/12D - S3	78,1 / 9,5	288 / 352	63	456	
	Ø120	29,4 / 3,6	4m (M7)	PCS 1	37,54	2,5 / 0,37	100L2/12D - S3	78,1 / 9,5	288 / 352	63	456	
		27,9 / 3,4	5m (M8)	PCS 3	39,56	2,5 / 0,37	100L2/12D - S3	74,1 / 9,0	303 / 371	68	458	
	Ø130	31,9 / 3,9	4m (M7)	PCS 1	37,54	2,5 / 0,37	100L2/12D - S3	78,1 / 9,5	288 / 352	63	456	
		30,2 / 3,7	5m (M8)	PCS 3	39,56	2,5 / 0,37	100L2/12D - S3	74,1 / 9,0	303 / 371	68	458	
	Ø140	34,0 / 4,2	3m (M6)	PCS 1	37,54	3,2 / 0,45	100L2/12E - S3	77,3 / 9,5	372 / 428	63	456	
		26,0 / 3,1 32,6 / 3,9	4m (M7) 5m (M8)	PCS 3	49,57 39,56	2,5 / 0,37 2,5 / 0,37	100L2/12D - S3 100L2/12D - S3	59,1 / 7,2 74,1 / 9,0	380 / 464 303 / 371	68 68	458	
	Ø150	29,7 / 3,6 36,4 / 4,5	3m (M6) 3m (M6)	PCS 1	46,53 37,54	2,5 / 0,37 3,2 / 0,45	100L2/12D - S3 100L2/12E - S3	63,0 / 7,6 77,3 / 9,5	357 / 436 372 / 428	63 63	456	
		27,9 / 3,4 34,5 / 4,2	4m (M7) 4m (M7)	PCS 3	49,57 39,56	2,5 / 0,37 3,2 / 0,45	100L2/12D - S3 100L2/12E - S3	59,1 / 7,2 73,3 / 9,0	380 / 464 392 / 451	68 68	458	
	Ø160	29,7 / 3,6 36,8 / 4,5	4m (M7) 4m (M7)	PCS 3	49,57 39,56	2,5 / 0,37 3,2 / 0,45	100L2/12D - S3 100L2/12E - S3	59,1 / 7,2 73,3 / 9,0	380 / 464 392 / 451	68 68	458	
	Ø170	31,6 / 3,8 39,2 / 4,8	4m (M7) 4m (M7)	PCS 3	49,57 39,56	2,5 / 0,37 3,2 / 0,45	100L2/12D - S3 100L2/12E - S3	59,1 / 7,2 73,3 / 9,0	380 / 464 392 / 451	68 68	458	
	Ø180	25,7 / 3,1 33,4 / 4,0 41,5 / 5,1	3m (M6) 4m (M7) 4m (M7)	PCS 3	64,37 49,57 39,56	2,5 / 0,37 2,5 / 0,37 3,2 / 0,45	100L2/12D - S3 100L2/12D - S3 100L2/12E - S3	45,5 / 5,5 59,1 / 7,2 73,3 / 9,0	494 / 603 380 / 464 392 / 451	68 68 68	458	
		Ø190	27,2 / 3,3 34,9 / 4,3 43,8 / 6,0	3m (M6) 3m (M6) 3m (M6)	PCS 3	64,37 49,57 39,56	2,5 / 0,37 3,2 / 0,45 4,0 / 0,6	100L2/12D - S3 100L2/12E - S3 112M2/12D - S3	45,5 / 5,5 58,5 / 7,2 73,4 / 10,0	494 / 603 492 / 565 490 / 540	68 68 76	458
			28,6 / 3,5 36,8 / 4,5 46,1 / 6,3	3m (M6) 3m (M6) 3m (M6)	PCS 3	64,37 49,57 39,56	2,5 / 0,37 3,2 / 0,45 4,0 / 0,6	100L2/12D - S3 100L2/12E - S3 112M2/12D - S3	45,5 / 5,5 58,5 / 7,2 73,4 / 10,0	494 / 603 492 / 565 490 / 540	68 68 76	458
	Ø210	30,0 / 3,6 38,6 / 4,7	3m (M6) 3m (M6)	PCS 3	64,37 49,57	2,5 / 0,37 3,2 / 0,45	100L2/12D - S3 100L2/12E - S3	45,5 / 5,5 58,5 / 7,2	494 / 603 492 / 565	68 68	458	
	Ø260	26,1 / 3,2	5m (M8)	PCS 5	91,70	2,5 / 0,37	100L2/12D - S3	32,0 / 3,9	703 / 859	93	460	





0,4 - 0,5 t

 t	D _T [mm]	V _h [m/min]	FEM (ISO)	Tip / Type / Typ	i _{ges}	P ₁ [kW]	IE2 - IE3 MOTOR	n ₂ [r.p.m]	M ₂ [Nm]	 Kg	 mm				
0,4 t	Ø280	28,1 / 3,4	5m (M8)	PCS 5	91,70	2,5 / 0,37	100L2/12D - S3	32,0 / 3,9	703 / 859	93	460				
		33,7 / 4,1	5m (M8)			3,2 / 0,45						100L2/12E - S3	38,4 / 4,7	750 / 861	94
	Ø290	29,1 / 3,5	5m (M8)	PCS 5	91,70	2,5 / 0,37	100L2/12D - S3	32,0 / 3,9	703 / 859	93	460				
		34,9 / 4,3	5m (M8)			3,2 / 0,45						100L2/12E - S3	38,4 / 4,7	750 / 861	94
		43,5 / 5,9	5m (M8)			4,0 / 0,6						112M2/12D - S3	47,8 / 6,5	752 / 830	102
	Ø300	30,1 / 3,6	5m (M8)	PCS 5	91,70	2,5 / 0,37	100L2/12D - S3	32,0 / 3,9	703 / 859	93	460				
		36,2 / 4,4	5m (M8)			3,2 / 0,45						100L2/12E - S3	38,4 / 4,7	750 / 861	94
		45,0 / 6,1	5m (M8)			4,0 / 0,6						112M2/12D - S3	47,8 / 6,5	752 / 830	102
		54,6 / 7,4	5m (M8)			4,9 / 0,8						112M2/12E - S3	58,0 / 7,9	760 / 912	108
	Ø310	31,1 / 3,8	5m (M8)	PCS 5	91,70	2,5 / 0,37	100L2/12D - S3	32,0 / 3,9	703 / 859	93	460				
37,4 / 4,6		5m (M8)	3,2 / 0,45			100L2/12E - S3						38,4 / 4,7	750 / 861	94	
46,5 / 6,3		5m (M8)	4,0 / 0,6			112M2/12D - S3						47,8 / 6,5	752 / 830	102	
56,5 / 7,7		5m (M8)	4,9 / 0,8			112M2/12E - S3						58,0 / 7,9	760 / 912	108	
Ø320	25,8 / 3,1	5m (M8)	PCS 5	114,35	2,5 / 0,37	100L2/12D - S3	25,6 / 3,1	877 / 1071	93	460					
	32,1 / 3,9	5m (M8)			2,5 / 0,37						100L2/12D - S3	32,0 / 3,9	703 / 859	93	
	38,6 / 4,7	5m (M8)			3,2 / 0,45						100L2/12E - S3	38,4 / 4,7	750 / 861	94	
	48,0 / 6,5	5m (M8)			4,0 / 0,6						112M2/12D - S3	47,8 / 6,5	752 / 830	102	
	58,3 / 7,9	5m (M8)			4,9 / 0,8						112M2/12E - S3	58,0 / 7,9	760 / 912	108	
Ø330	26,6 / 3,2	5m (M8)	PCS 5	114,35	2,5 / 0,37	100L2/12D - S3	25,6 / 3,1	877 / 1071	93	460					
	33,1 / 4,0	5m (M8)			2,5 / 0,37						100L2/12D - S3	32,0 / 3,9	703 / 859	93	
	39,8 / 4,9	5m (M8)			3,2 / 0,45						100L2/12E - S3	38,4 / 4,7	750 / 861	94	
	49,5 / 6,7	5m (M8)			4,0 / 0,6						112M2/12D - S3	47,8 / 6,5	752 / 830	102	
	60,1 / 8,2	5m (M8)			4,9 / 0,8						112M2/12E - S3	58,0 / 7,9	760 / 912	108	
Ø340	27,4 / 3,3	5m (M8)	PCS 5	114,35	2,5 / 0,37	100L2/12D - S3	25,6 / 3,1	877 / 1071	93	460					
	33,8 / 4,1	5m (M8)			3,2 / 0,45						100L2/12E - S3	31,6 / 3,9	910 / 1045	94	
	41,0 / 5,0	5m (M8)			3,2 / 0,45						100L2/12E - S3	38,4 / 4,7	750 / 861	94	
	51,0 / 6,9	5m (M8)			4,0 / 0,6						112M2/12D - S3	47,8 / 6,5	752 / 830	102	
	61,9 / 8,4	5m (M8)			4,9 / 0,8						112M2/12E - S3	58,0 / 7,9	760 / 912	108	
Ø350	28,2 / 3,4	5m (M8)	PCS 5	114,35	2,5 / 0,37	100L2/12D - S3	25,6 / 3,1	877 / 1071	93	460					
	34,8 / 4,3	5m (M8)			3,2 / 0,45						100L2/12E - S3	31,6 / 3,9	910 / 1045	94	
	42,2 / 5,2	5m (M8)			3,2 / 0,45						100L2/12E - S3	38,4 / 4,7	750 / 861	94	
Ø360	29,0 / 3,5	5m (M8)	PCS 5	114,35	2,5 / 0,37	100L2/12D - S3	25,6 / 3,1	877 / 1071	93	460					
	35,8 / 4,4	5m (M8)			3,2 / 0,45						100L2/12E - S3	31,6 / 3,9	910 / 1045	94	
0,5 t	Ø90	22,1 / 2,7	4m (M7)	PCS 1	37,54	2,5 / 0,37	100L2/12D - S3	78,1 / 9,5	288 / 352	63	456				
		24,5 / 3,0	4m (M7)			2,5 / 0,37						100L2/12E - S3	78,1 / 9,5	288 / 352	63
	Ø110	21,8 / 2,6	3m (M6)	PCS 1	46,53	2,5 / 0,37	100L2/12D - S3	63,0 / 7,6	357 / 436	63	456				
		27,0 / 3,3	4m (M7)			2,5 / 0,37						100L2/12D - S3	78,1 / 9,5	288 / 352	63
		25,6 / 3,1	5m (M8)			PCS 3						39,56	2,5 / 0,37	100L2/12D - S3	74,1 / 9,0
	Ø120	23,7 / 2,9	3m (M6)	PCS 1	46,53	2,5 / 0,37	100L2/12D - S3	63,0 / 7,6	357 / 436	63	456				
		29,1 / 3,6	3m (M6)			3,2 / 0,45						100L2/12E - S3	77,3 / 9,5	372 / 428	63
	Ø120	22,3 / 2,7	4m (M7)	PCS 3	49,57	2,5 / 0,37	100L2/12D - S3	59,1 / 7,2	380 / 464	68	458				
		27,6 / 3,4	4m (M7)			3,2 / 0,45						100L2/12E - S3	73,3 / 9,0	392 / 451	68
	Ø130	25,7 / 3,1	3m (M6)	PCS 1	46,53	2,5 / 0,37	100L2/12D - S3	63,0 / 7,6	357 / 436	63	456				
		31,5 / 3,9	3m (M6)			3,2 / 0,45						100L2/12E - S3	77,3 / 9,5	372 / 428	63
	Ø130	24,1 / 2,9	4m (M7)	PCS 3	49,57	2,5 / 0,37	100L2/12D - S3	59,1 / 7,2	380 / 464	68	458				
		29,9 / 3,7	4m (M7)			3,2 / 0,45						100L2/12E - S3	73,3 / 9,0	392 / 451	68
	Ø140	21,9 / 2,7	2m (M5)	PCS 1	58,78	2,5 / 0,37	100L2/12D - S3	49,8 / 6,0	451 / 551	63	456				
		27,4 / 3,4	2m (M5)			3,2 / 0,45						100L2/12E - S3	62,3 / 7,6	461 / 530	63
		34,0 / 4,2	3m (M6)			3,2 / 0,45						100L2/12E - S3	77,3 / 9,5	372 / 428	63
Ø140	26,0 / 3,1	4m (M7)	PCS 3	49,57	2,5 / 0,37	100L2/12D - S3	59,1 / 7,2	380 / 464	68	458					
	32,2 / 3,9	4m (M7)			3,2 / 0,45						100L2/12E - S3	73,3 / 9,0	392 / 451	68	
Ø150	23,5 / 2,8	2m (M5)	PCS 1	58,78	2,5 / 0,37	100L2/12D - S3	49,8 / 6,0	451 / 551	63	456					
	29,4 / 3,6	2m (M5)			3,2 / 0,45						100L2/12E - S3	62,3 / 7,6	461 / 530	63	
	21,4 / 2,6	3m (M6)			PCS 3						64,37	2,5 / 0,37	100L2/12D - S3	45,5 / 5,5	494 / 603
27,6 / 3,4	3m (M6)	3,2 / 0,45	100L2/12E - S3	58,5 / 7,2		492 / 565	68								
Ø150	34,6 / 4,7	3m (M6)	PCS 3	39,56	4,0 / 0,6	112M2/12D - S3	73,4 / 10,0	490 / 540	76						





1/1

0,5 t

 0,5 t	D_T [mm]	V_h [m/min]	FEM (ISO)	Tip / Type / Typ	i_{ges}	P₁ [kW]	IE2 - IE3 MOTOR	n₂ [r.p.m]	M₂ [Nm]	Kg	 mm
0,5 t	Ø160	22,9 / 2,8	3m (M6)	PCS 3	64,37	2,5 / 0,37	100L2/12D - S3	45,5 / 5,5	494 / 603	68	458
		29,4 / 3,6	3m (M6)		49,57	3,2 / 0,45	100L2/12E - S3	58,5 / 7,2	492 / 565	68	
		36,9 / 5,0	3m (M6)		39,56	4,0 / 0,6	112M2/12D - S3	73,4 / 10,0	490 / 540	76	
	Ø170	24,3 / 2,9	3m (M6)	PCS 3	64,37	2,5 / 0,37	100L2/12D - S3	45,5 / 5,5	494 / 603	68	458
		31,2 / 3,8	3m (M6)		49,57	3,2 / 0,45	100L2/12E - S3	58,5 / 7,2	492 / 565	68	
		39,2 / 5,3	3m (M6)		39,56	4,0 / 0,6	112M2/12D - S3	73,4 / 10,0	490 / 540	76	
	Ø180	25,7 / 3,1	3m (M6)	PCS 3	64,37	2,5 / 0,37	100L2/12D - S3	45,5 / 5,5	494 / 603	68	458
		33,1 / 4,0	3m (M6)		49,57	3,2 / 0,45	100L2/12E - S3	58,5 / 7,2	492 / 565	68	
		41,5 / 5,6	3m (M6)		39,56	4,0 / 0,6	112M2/12D - S3	73,4 / 10,0	490 / 540	76	
	Ø190	21,7 / 2,6	1Am (M4)	PCS 3	80,66	2,5 / 0,37	100L2/12D - S3	36,3 / 4,4	619 / 756	68	458
		27,2 / 3,3	3m (M6)		64,37	2,5 / 0,37	100L2/12D - S3	45,5 / 5,5	494 / 603	68	
		35,0 / 4,8	1Am (M4)		49,57	4,0 / 0,6	112M2/12D - S3	58,6 / 8,0	613 / 677	76	
		43,8 / 6,0	2m (M5)		39,56	4,9 / 0,8	112M2/12E - S3	73,4 / 10,0	600 / 720	83	
	Ø200	22,8 / 2,8	1Am (M4)	PCS 3	80,66	2,5 / 0,37	100L2/12D - S3	36,3 / 4,4	619 / 756	68	458
		28,3 / 3,5	1Am (M4)		64,37	3,2 / 0,45	100L2/12E - S3	45,1 / 5,5	638 / 733	68	
		36,8 / 5,0	1Am (M4)		49,57	4,0 / 0,6	112M2/12D - S3	58,6 / 8,0	613 / 677	76	
		46,1 / 6,3	2m (M5)		39,56	4,9 / 0,8	112M2/12E - S3	73,4 / 10,0	600 / 720	83	
	Ø210	24,0 / 2,9	1Am (M4)	PCS 3	80,66	2,5 / 0,37	100L2/12D - S3	36,3 / 4,4	619 / 756	68	458
		29,7 / 3,6	1Am (M4)		64,37	3,2 / 0,45	100L2/12E - S3	45,1 / 5,5	638 / 733	68	
	Ø220	21,1 / 2,6	5m (M8)	PCS 5	91,70	2,5 / 0,37	100L2/12D - S3	32,0 / 3,9	703 / 859	93	460
22,1 / 2,7		5m (M8)	91,70		2,5 / 0,37	100L2/12D - S3	32,0 / 3,9	703 / 859	93		
Ø230	23,1 / 2,8	5m (M8)	PCS 5	91,70	2,5 / 0,37	100L2/12D - S3	32,0 / 3,9	703 / 859	93	460	
	27,7 / 3,4	5m (M8)		75,60	3,2 / 0,45	100L2/12E - S3	38,4 / 4,7	750 / 861	94		
Ø240	24,1 / 2,9	5m (M8)	PCS 5	91,70	2,5 / 0,37	100L2/12D - S3	32,0 / 3,9	703 / 859	93	460	
	28,9 / 3,5	5m (M8)		75,60	3,2 / 0,45	100L2/12E - S3	38,4 / 4,7	750 / 861	94		
	36,0 / 4,9	5m (M8)		60,80	4,0 / 0,6	112M2/12D - S3	47,8 / 6,5	752 / 830	102		
	43,7 / 5,9	5m (M8)		50,10	4,9 / 0,8	112M2/12E - S3	58,0 / 7,9	760 / 912	108		
Ø250	25,1 / 3,0	5m (M8)	PCS 5	91,70	2,5 / 0,37	100L2/12D - S3	32,0 / 3,9	703 / 859	93	460	
	30,1 / 3,7	5m (M8)		75,60	3,2 / 0,45	100L2/12E - S3	38,4 / 4,7	750 / 861	94		
	37,5 / 5,1	5m (M8)		60,80	4,0 / 0,6	112M2/12D - S3	47,8 / 6,5	752 / 830	102		
	45,5 / 6,2	5m (M8)		50,10	4,9 / 0,8	112M2/12E - S3	58,0 / 7,9	760 / 912	108		
Ø260	20,9 / 2,5	5m (M8)	PCS 5	114,35	2,5 / 0,37	100L2/12D - S3	25,6 / 3,1	877 / 1071	93	460	
	26,1 / 3,2	5m (M8)		91,70	2,5 / 0,37	100L2/12D - S3	32,0 / 3,9	703 / 859	93		
	31,3 / 3,8	5m (M8)		75,60	3,2 / 0,45	100L2/12E - S3	38,4 / 4,7	750 / 861	94		
	39,0 / 5,3	5m (M8)		60,80	4,0 / 0,6	112M2/12D - S3	47,8 / 6,5	752 / 830	102		
	47,4 / 6,4	5m (M8)		50,10	4,9 / 0,8	112M2/12E - S3	58,0 / 7,9	760 / 912	108		
Ø270	21,7 / 2,6	5m (M8)	PCS 5	114,35	2,5 / 0,37	100L2/12D - S3	25,6 / 3,1	877 / 1071	93	460	
	27,1 / 3,3	5m (M8)		91,70	2,5 / 0,37	100L2/12D - S3	32,0 / 3,9	703 / 859	93		
	32,5 / 4,0	5m (M8)		75,60	3,2 / 0,45	100L2/12E - S3	38,4 / 4,7	750 / 861	94		
	40,5 / 5,5	5m (M8)		60,80	4,0 / 0,6	112M2/12D - S3	47,8 / 6,5	752 / 830	102		
	49,2 / 6,7	5m (M8)		50,10	4,9 / 0,8	112M2/12E - S3	58,0 / 7,9	760 / 912	108		
Ø280	22,5 / 2,7	5m (M8)	PCS 5	114,35	2,5 / 0,37	100L2/12D - S3	25,6 / 3,1	877 / 1071	93	460	
	27,8 / 3,4	5m (M8)		91,70	3,2 / 0,45	100L2/12E - S3	31,6 / 3,9	910 / 1045	94		
	33,7 / 4,1	5m (M8)		75,60	3,2 / 0,45	100L2/12E - S3	38,4 / 4,7	750 / 861	94		
	42,0 / 5,7	5m (M8)		60,80	4,0 / 0,6	112M2/12D - S3	47,8 / 6,5	752 / 830	102		
	51,0 / 6,9	5m (M8)		50,10	4,9 / 0,8	112M2/12E - S3	58,0 / 7,9	760 / 912	108		
Ø290	23,3 / 2,8	5m (M8)	PCS 5	114,35	2,5 / 0,37	100L2/12D - S3	25,6 / 3,1	877 / 1071	93	460	
	28,8 / 3,5	5m (M8)		91,70	3,2 / 0,45	100L2/12E - S3	31,6 / 3,9	910 / 1045	94		
	35,0 / 4,8	5m (M8)		75,60	4,0 / 0,6	112M2/12D - S3	38,4 / 5,2	936 / 1032	102		
	43,5 / 5,9	5m (M8)		60,80	4,9 / 0,8	112M2/12E - S3	47,8 / 6,5	922 / 1107	108		
	52,8 / 7,2	5m (M8)		50,10	4,9 / 0,8	112M2/12E - S3	58,0 / 7,9	760 / 912	108		
Ø300	24,1 / 2,9	5m (M8)	PCS 5	114,35	2,5 / 0,37	100L2/12D - S3	25,6 / 3,1	877 / 1071	93	460	
	29,8 / 3,6	5m (M8)		91,70	3,2 / 0,45	100L2/12E - S3	31,6 / 3,9	910 / 1045	94		
	36,2 / 4,9	5m (M8)		75,60	4,0 / 0,6	112M2/12D - S3	38,4 / 5,2	936 / 1032	102		
	45,0 / 6,1	5m (M8)		60,80	4,9 / 0,8	112M2/12E - S3	47,8 / 6,5	922 / 1107	108		
Ø310	25,0 / 3,0	5m (M8)	PCS 5	114,35	2,5 / 0,37	100L2/12D - S3	25,6 / 3,1	877 / 1071	93	460	
	30,8 / 3,8	5m (M8)		91,70	3,2 / 0,45	100L2/12E - S3	31,6 / 3,9	910 / 1045	94		
	37,4 / 5,1	5m (M8)		75,60	4,0 / 0,6	112M2/12D - S3	38,4 / 5,2	936 / 1032	102		
	46,5 / 6,3	5m (M8)		60,80	4,9 / 0,8	112M2/12E - S3	47,8 / 6,5	922 / 1107	108		





0,5 - 0,75 t

 t	D _T [mm]	V _h [m/min]	FEM (ISO)	Tip / Type / Typ	i _{ges}	P ₁ [kW]	IE2 - IE3 MOTOR	n ₂ [r.p.m]	M ₂ [Nm]	 Kg	 mm
0,5 t	Ø320	25,8 / 3,1	5m (M8)	PCS 5	114,35	2,5 / 0,37	100L2/12D - S3	25,6 / 3,1	877 / 1071	93	460
		31,8 / 3,9	5m (M8)		91,70	3,2 / 0,45	100L2/12E - S3	31,6 / 3,9	910 / 1045	94	
		38,6 / 5,3	5m (M8)		75,60	4,0 / 0,6	112M2/12D - S3	38,4 / 5,2	936 / 1032	102	
		48,0 / 6,5	5m (M8)		60,80	4,9 / 0,8	112M2/12E - S3	47,8 / 6,5	922 / 1107	108	
	Ø330	26,6 / 3,2	5m (M8)	PCS 5	114,35	2,5 / 0,37	100L2/12D - S3	25,6 / 3,1	877 / 1071	93	460
32,8 / 4,0	5m (M8)	91,70	3,2 / 0,45		100L2/12E - S3	31,6 / 3,9	910 / 1045	94			
39,8 / 5,4	5m (M8)	75,60	4,0 / 0,6		112M2/12D - S3	38,4 / 5,2	936 / 1032	102			
49,5 / 6,7	5m (M8)	60,80	4,9 / 0,8		112M2/12E - S3	47,8 / 6,5	922 / 1107	108			
Ø340	27,1 / 3,3	4m (M7)	PCS 5	114,35	3,2 / 0,45	100L2/12E - S3	25,4 / 3,1	1134 / 1303	94	460	
33,8 / 4,1	5m (M8)	91,70		3,2 / 0,45	100L2/12E - S3	31,6 / 3,9	910 / 1045	94			
41,0 / 5,6	5m (M8)	75,60		4,0 / 0,6	112M2/12D - S3	38,4 / 5,2	936 / 1032	102			
51,0 / 6,9	5m (M8)	60,80		4,9 / 0,8	112M2/12E - S3	47,8 / 6,5	922 / 1107	108			
Ø350	27,9 / 3,4	4m (M7)	PCS 5	114,35	3,2 / 0,45	100L2/12E - S3	25,4 / 3,1	1134 / 1303	94	460	
Ø360	28,7 / 3,5	4m (M7)	PCS 5	114,35	3,2 / 0,45	100L2/12E - S3	25,4 / 3,1	1134 / 1303	94	460	
0,75 t	Ø90	14,1 / 1,7	2m (M5)	PCS 1	58,78	2,5 / 0,37	100L2/12D - S3	49,8 / 6,0	451 / 551	63	456
		17,8 / 2,2	3m (M6)		46,53	2,5 / 0,37	100L2/12D - S3	63,0 / 7,6	357 / 436	63	
		21,8 / 2,7	3m (M6)		37,54	3,2 / 0,45	100L2/12E - S3	77,3 / 9,5	372 / 428	63	
	Ø100	15,7 / 1,9	2m (M5)	PCS 1	58,78	2,5 / 0,37	100L2/12D - S3	49,8 / 6,0	451 / 551	63	456
		19,6 / 2,4	2m (M5)		46,53	3,2 / 0,45	100L2/12E - S3	62,3 / 7,6	461 / 530	63	
		24,3 / 3,3	2m (M5)		37,54	4,0 / 0,6	112M2/12D - S3	77,4 / 10,5	465 / 513	75	
	Ø110	14,2 / 1,7	1Am (M4)	PCS 1	71,35	2,5 / 0,37	100L2/12D - S3	41,1 / 5,0	547 / 668	63	456
		17,2 / 2,1	2m (M5)		58,78	2,5 / 0,37	100L2/12D - S3	49,8 / 6,0	451 / 551	63	
		21,5 / 2,6	2m (M5)		46,53	3,2 / 0,45	100L2/12E - S3	62,3 / 7,6	461 / 530	63	
		26,7 / 3,6	2m (M5)		37,54	4,0 / 0,6	112M2/12D - S3	77,4 / 10,5	465 / 513	75	
	Ø110	15,7 / 1,9	3m (M6)	PCS 3	64,37	2,5 / 0,37	100L2/12D - S3	45,5 / 5,5	494 / 603	68	458
		20,2 / 2,5	3m (M6)		49,57	3,2 / 0,45	100L2/12E - S3	58,5 / 7,2	492 / 565	68	
		25,4 / 3,5	3m (M6)		39,56	4,0 / 0,6	112M2/12D - S3	73,4 / 10,0	490 / 540	76	
	Ø120	15,5 / 1,9	1Am (M4)	PCS 1	71,35	2,5 / 0,37	100L2/12D - S3	41,1 / 5,0	547 / 668	63	456
		17,2 / 2,1	3m (M6)	PCS 3	64,37	2,5 / 0,37	100L2/12D - S3	45,5 / 5,5	494 / 603	68	458
		22,1 / 2,7	3m (M6)		49,57	3,2 / 0,45	100L2/12E - S3	58,5 / 7,2	492 / 565	68	
	27,7 / 3,8	3m (M6)	39,56		4,0 / 0,6	112M2/12D - S3	73,4 / 10,0	490 / 540	76		
	Ø130	16,8 / 2,0	1Am (M4)	PCS 1	71,35	2,5 / 0,37	100L2/12D - S3	41,1 / 5,0	547 / 668	63	456
		14,8 / 1,8	1Am (M4)	PCS 3	80,66	2,5 / 0,37	100L2/12D - S3	36,3 / 4,4	619 / 756	68	458
		18,4 / 2,3	1Am (M4)		64,37	3,2 / 0,45	100L2/12E - S3	45,1 / 5,5	638 / 733	68	
23,9 / 3,3		1Am (M4)	49,57		4,0 / 0,6	112M2/12D - S3	58,6 / 8,0	613 / 677	76		
30,0 / 4,1	2m (M5)	39,56	4,9 / 0,8		112M2/12E - S3	73,4 / 10,0	600 / 720	83			
Ø140	18,1 / 2,2	1Am (M4)	PCS 1	71,35	2,5 / 0,37	100L2/12D - S3	41,1 / 5,0	547 / 668	63	456	
	16,0 / 1,9	1Am (M4)	PCS 3	80,66	2,5 / 0,37	100L2/12D - S3	36,3 / 4,4	619 / 756	68	458	
	19,8 / 2,4	1Am (M4)		64,37	3,2 / 0,45	100L2/12E - S3	45,1 / 5,5	638 / 733	68		
	25,8 / 3,5	1Am (M4)		49,57	4,0 / 0,6	112M2/12D - S3	58,6 / 8,0	613 / 677	76		
32,3 / 4,4	2m (M5)	39,56		4,9 / 0,8	112M2/12E - S3	73,4 / 10,0	600 / 720	83			
Ø150	17,1 / 2,1	1Am (M4)	PCS 3	80,66	2,5 / 0,37	100L2/12D - S3	36,3 / 4,4	619 / 756	68	458	
	21,2 / 2,6	1Am (M4)		64,37	3,2 / 0,45	100L2/12E - S3	45,1 / 5,5	638 / 733	68		
	27,6 / 3,8	1Am (M4)		49,57	4,0 / 0,6	112M2/12D - S3	58,6 / 8,0	613 / 677	76		
	34,6 / 4,7	2m (M5)		39,56	4,9 / 0,8	112M2/12E - S3	73,4 / 10,0	600 / 720	83		
Ø150	15,1 / 1,8	5m (M8)	PCS 5	91,70	2,5 / 0,37	100L2/12D - S3	32,0 / 3,9	703 / 859	93	460	
	18,1 / 2,2	5m (M8)		75,60	3,2 / 0,45	100L2/12E - S3	38,4 / 4,7	750 / 861	94		
Ø160	22,6 / 2,8	1Am (M4)	PCS 3	64,37	3,2 / 0,45	100L2/12E - S3	45,1 / 5,5	638 / 733	68	458	
	16,1 / 1,9	5m (M8)	PCS 5	91,70	2,5 / 0,37	100L2/12D - S3	32,0 / 3,9	703 / 859	93	460	
19,3 / 2,4	5m (M8)	75,60		3,2 / 0,45	100L2/12E - S3	38,4 / 4,7	750 / 861	94			
24,0 / 3,3	5m (M8)	60,80		4,0 / 0,6	112M2/12D - S3	47,8 / 6,5	752 / 830	102			
29,1 / 4,0	5m (M8)	50,10		4,9 / 0,8	112M2/12E - S3	58,0 / 7,9	760 / 912	108			
Ø170	17,1 / 2,1	5m (M8)	PCS 5	91,70	2,5 / 0,37	100L2/12D - S3	32,0 / 3,9	703 / 859	93	460	
	20,5 / 2,5	5m (M8)		75,60	3,2 / 0,45	100L2/12E - S3	38,4 / 4,7	750 / 861	94		
	25,5 / 3,5	5m (M8)		60,80	4,0 / 0,6	112M2/12D - S3	47,8 / 6,5	752 / 830	102		
	31,0 / 4,2	5m (M8)		50,10	4,9 / 0,8	112M2/12E - S3	58,0 / 7,9	760 / 912	108		





1/1

0,75 t

 0,75 t	D _T [mm]	V _h [m/min]	FEM (ISO)	Tip / Type / Typ	i _{ges}	P ₁ [kW]	IE2 - IE3 MOTOR	n ₂ [r.p.m]	M ₂ [Nm]	 Kg	 mm
0,75 t	Ø180	14,5 / 1,8	5m (M8)	PCS 5	114,35	2,5 / 0,37	100L2/12D - S3	25,6 / 3,1	877 / 1071	93	460
		21,7 / 2,7	5m (M8)		75,60	3,2 / 0,45	100L2/12E - S3	38,4 / 4,7	750 / 861	94	
		27,0 / 3,7	5m (M8)		60,80	4,0 / 0,6	112M2/12D - S3	47,8 / 6,5	752 / 830	102	
		32,8 / 4,5	5m (M8)		50,10	4,9 / 0,8	112M2/12E - S3	58,0 / 7,9	760 / 912	108	
	Ø190	15,3 / 1,9	5m (M8)	PCS 5	114,35	2,5 / 0,37	100L2/12D - S3	25,6 / 3,1	877 / 1071	93	460
		18,9 / 2,3	5m (M8)		91,70	3,2 / 0,45	100L2/12E - S3	31,6 / 3,9	910 / 1045	94	
		22,9 / 2,8	5m (M8)		75,60	3,2 / 0,45	100L2/12E - S3	38,4 / 4,7	750 / 861	94	
		28,5 / 3,9	5m (M8)		60,80	4,0 / 0,6	112M2/12D - S3	47,8 / 6,5	752 / 830	102	
	Ø200	16,1 / 2,0	5m (M8)	PCS 5	114,35	2,5 / 0,37	100L2/12D - S3	25,6 / 3,1	877 / 1071	93	460
		19,9 / 2,4	5m (M8)		91,70	3,2 / 0,45	100L2/12E - S3	31,6 / 3,9	910 / 1045	94	
		24,1 / 3,3	5m (M8)		75,60	4,0 / 0,6	112M2/12D - S3	38,4 / 5,2	936 / 1032	102	
		30,0 / 4,1	5m (M8)		60,80	4,9 / 0,8	112M2/12E - S3	47,8 / 6,5	922 / 1107	108	
	Ø210	16,9 / 2,0	5m (M8)	PCS 5	114,35	2,5 / 0,37	100L2/12D - S3	25,6 / 3,1	877 / 1071	93	460
		20,9 / 2,6	5m (M8)		91,70	3,2 / 0,45	100L2/12E - S3	31,6 / 3,9	910 / 1045	94	
		25,4 / 3,4	5m (M8)		75,60	4,0 / 0,6	112M2/12D - S3	38,4 / 5,2	936 / 1032	102	
		31,5 / 4,3	5m (M8)		60,80	4,9 / 0,8	112M2/12E - S3	47,8 / 6,5	922 / 1107	108	
	Ø220	17,7 / 2,1	5m (M8)	PCS 5	114,35	2,5 / 0,37	100L2/12D - S3	25,6 / 3,1	877 / 1071	93	460
		21,9 / 2,7	5m (M8)		91,70	3,2 / 0,45	100L2/12E - S3	31,6 / 3,9	910 / 1045	94	
		26,6 / 3,6	5m (M8)		75,60	4,0 / 0,6	112M2/12D - S3	38,4 / 5,2	936 / 1032	102	
		33,0 / 4,5	5m (M8)		60,80	4,9 / 0,8	112M2/12E - S3	47,8 / 6,5	922 / 1107	108	
Ø230	18,3 / 2,2	4m (M7)	PCS 5	114,35	3,2 / 0,45	100L2/12E - S3	25,4 / 3,1	1134 / 1303	94	460	
	22,9 / 2,8	5m (M8)		91,70	3,2 / 0,45	100L2/12E - S3	31,6 / 3,9	910 / 1045	94		
	27,8 / 3,8	5m (M8)		75,60	4,0 / 0,6	112M2/12D - S3	38,4 / 5,2	936 / 1032	102		
	34,5 / 4,7	5m (M8)		60,80	4,9 / 0,8	112M2/12E - S3	47,8 / 6,5	922 / 1107	108		
Ø240	19,1 / 2,3	4m (M7)	PCS 5	114,35	3,2 / 0,45	100L2/12E - S3	25,4 / 3,1	1134 / 1303	94	460	
	23,9 / 3,2	4m (M7)		91,70	4,0 / 0,6	112M2/12D - S3	31,7 / 4,3	1135 / 1252	102		
	29,0 / 3,9	4m (M7)		75,60	4,9 / 0,8	112M2/12E - S3	38,4 / 5,2	1146 / 1376	108		
	36,0 / 5,8	4m (M7)		60,80	6,1 / 1,0	132M2/12D - S3	47,8 / 7,7	1148 / 1163	135		
Ø250	19,9 / 2,4	4m (M7)	PCS 5	114,35	3,2 / 0,45	100L2/12E - S3	25,4 / 3,1	1134 / 1303	94	460	
	24,9 / 3,4	4m (M7)		91,70	4,0 / 0,6	112M2/12D - S3	31,7 / 4,3	1135 / 1252	102		
	30,2 / 4,1	4m (M7)		75,60	4,9 / 0,8	112M2/12E - S3	38,4 / 5,2	1146 / 1376	108		
	37,5 / 6,1	4m (M7)		60,80	6,1 / 1,0	132M2/12D - S3	47,8 / 7,7	1148 / 1163	135		
Ø260	20,7 / 2,5	4m (M7)	PCS 5	114,35	3,2 / 0,45	100L2/12E - S3	25,4 / 3,1	1134 / 1303	94	460	
	25,9 / 3,5	4m (M7)		91,70	4,0 / 0,6	112M2/12D - S3	31,7 / 4,3	1135 / 1252	102		
	31,4 / 4,3	4m (M7)		75,60	4,9 / 0,8	112M2/12E - S3	38,4 / 5,2	1146 / 1376	108		
	39,0 / 6,3	4m (M7)		60,80	6,1 / 1,0	132M2/12D - S3	47,8 / 7,7	1148 / 1163	135		
Ø270	21,5 / 2,6	4m (M7)	PCS 5	114,35	3,2 / 0,45	100L2/12E - S3	25,4 / 3,1	1134 / 1303	94	460	
	26,9 / 3,7	4m (M7)		91,70	4,0 / 0,6	112M2/12D - S3	31,7 / 4,3	1135 / 1252	102		
	32,6 / 4,4	4m (M7)		75,60	4,9 / 0,8	112M2/12E - S3	38,4 / 5,2	1146 / 1376	108		
	40,5 / 6,6	4m (M7)		60,80	6,1 / 1,0	132M2/12D - S3	47,8 / 7,7	1148 / 1163	135		
Ø280	22,3 / 2,7	4m (M7)	PCS 5	114,35	3,2 / 0,45	100L2/12E - S3	25,4 / 3,1	1134 / 1303	94	460	
	27,9 / 3,8	4m (M7)		91,70	4,0 / 0,6	112M2/12D - S3	31,7 / 4,3	1135 / 1252	102		
	33,8 / 4,6	4m (M7)		75,60	4,9 / 0,8	112M2/12E - S3	38,4 / 5,2	1146 / 1376	108		
	42,0 / 6,8	4m (M7)		60,80	6,1 / 1,0	132M2/12D - S3	47,8 / 7,7	1148 / 1163	135		
Ø290	23,1 / 3,1	3m (M6)	PCS 5	114,35	4,0 / 0,6	112M2/12D - S3	25,4 / 3,5	1415 / 1561	102	460	
	28,9 / 3,9	3m (M6)		91,70	4,9 / 0,8	112M2/12E - S3	31,7 / 4,3	1390 / 1669	108		
	35,0 / 4,8	4m (M7)		75,60	4,9 / 0,8	112M2/12E - S3	38,4 / 5,2	1146 / 1376	108		
	43,5 / 7,0	4m (M7)		60,80	6,1 / 1,0	132M2/12D - S3	47,8 / 7,7	1148 / 1163	135		
Ø300	52,4 / 8,5	4m (M7)	PCS 10	50,10	7,7 / 1,3	132M2/12D - S3	57,5 / 9,3	1204 / 1259	137	462	
	35,3 / 5,7	5m (M8)		75,00	6,1 / 1,0	132M2/12D - S3	38,7 / 6,3	1416 / 1434	192		
Ø300	23,9 / 3,3	3m (M6)	PCS 5	114,35	4,0 / 0,6	112M2/12D - S3	25,4 / 3,5	1415 / 1561	102	460	
	29,9 / 4,1	3m (M6)		91,70	4,9 / 0,8	112M2/12E - S3	31,7 / 4,3	1390 / 1669	108		





0,75 - 1 t

 t	D_T [mm]	V_h [m/min]	FEM (ISO)	Tip / Type / Typ	i_{ges}	P₁ [kW]	IE2 - IE3 MOTOR	n₂ [r.p.m]	M₂ [Nm]	Kg 	 mm				
0,75 t	Ø300	23,1 / 3,1 36,5 / 5,9	5m (M8) 5m (M8)	PCS 10	118,60 75,00	4,0 / 0,6 6,1 / 1,0	112M2/12D - S3 132M2/12D - S3	24,5 / 3,3 38,7 / 6,3	1468 / 1619 1416 / 1434	159 192	462				
	Ø310	24,7 / 3,4 30,9 / 4,2	3m (M6) 3m (M6)	PCS 5	114,35 91,70	4,0 / 0,6 4,9 / 0,8	112M2/12D - S3 112M2/12E - S3	25,4 / 3,5 31,7 / 4,3	1415 / 1561 1390 / 1669	102 108	460				
		23,9 / 3,2 29,7 / 4,0 37,7 / 6,1	5m (M8) 5m (M8) 5m (M8)	PCS 10	118,60 95,40 75,00	4,0 / 0,6 4,9 / 0,8 6,1 / 1,0	112M2/12D - S3 112M2/12E - S3 132M2/12D - S3	24,5 / 3,3 30,5 / 4,1 38,7 / 6,3	1468 / 1619 1446 / 1737 1416 / 1434	159 165 192	462				
	Ø320	25,5 / 3,5 31,8 / 4,3	3m (M6) 3m (M6)	PCS 5	114,35 91,70	4,0 / 0,6 4,9 / 0,8	112M2/12D - S3 112M2/12E - S3	25,4 / 3,5 31,7 / 4,3	1415 / 1561 1390 / 1669	102 108	460				
		24,6 / 3,3 30,6 / 4,2 38,9 / 6,3	5m (M8) 5m (M8) 5m (M8)	PCS 10	118,60 95,40 75,00	4,0 / 0,6 4,9 / 0,8 6,1 / 1,0	112M2/12D - S3 112M2/12E - S3 132M2/12D - S3	24,5 / 3,3 30,5 / 4,1 38,7 / 6,3	1468 / 1619 1446 / 1737 1416 / 1434	159 165 192	462				
	Ø330	26,3 / 3,6 32,8 / 4,5	3m (M6) 3m (M6)	PCS 5	114,35 91,70	4,0 / 0,6 4,9 / 0,8	112M2/12D - S3 112M2/12E - S3	25,4 / 3,5 31,7 / 4,3	1415 / 1561 1390 / 1669	102 108	460				
		25,4 / 3,5 31,6 / 4,3 40,2 / 6,5	5m (M8) 5m (M8) 5m (M8)	PCS 10	118,60 95,40 75,00	4,0 / 0,6 4,9 / 0,8 6,1 / 1,0	112M2/12D - S3 112M2/12E - S3 132M2/12D - S3	24,5 / 3,3 30,5 / 4,1 38,7 / 6,3	1468 / 1619 1446 / 1737 1416 / 1434	159 165 192	462				
	Ø340	27,1 / 3,7 33,8 / 4,6	3m (M6) 3m (M6)	PCS 5	114,35 91,70	4,0 / 0,6 4,9 / 0,8	112M2/12D - S3 112M2/12E - S3	25,4 / 3,5 31,7 / 4,3	1415 / 1561 1390 / 1669	102 108	460				
		26,2 / 3,6 32,5 / 4,4 41,4 / 6,7	5m (M8) 5m (M8) 5m (M8)	PCS 10	118,60 95,40 75,00	4,0 / 0,6 4,9 / 0,8 6,1 / 1,0	112M2/12D - S3 112M2/12E - S3 132M2/12D - S3	24,5 / 3,3 30,5 / 4,1 38,7 / 6,3	1468 / 1619 1446 / 1737 1416 / 1434	159 165 192	462				
	Ø350	26,9 / 3,7 33,5 / 4,6	5m (M8) 5m (M8)	PCS 10	118,60 95,40	4,0 / 0,6 4,9 / 0,8	112M2/12D - S3 112M2/12E - S3	24,5 / 3,3 30,5 / 4,1	1468 / 1619 1446 / 1737	159 165	462				
	Ø360	27,7 / 3,8 34,4 / 4,7	5m (M8) 5m (M8)	PCS 10	118,60 95,40	4,0 / 0,6 4,9 / 0,8	112M2/12D - S3 112M2/12E - S3	24,5 / 3,3 30,5 / 4,1	1468 / 1619 1446 / 1737	159 165	462				
	Ø380	29,2 / 4,0 36,4 / 5,9 45,8 / 7,4	5m (M8) 5m (M8) 5m (M8)	PCS 10	118,60 95,40 75,00	4,9 / 0,8 6,1 / 1,0 7,7 / 1,3	112M2/12E - S3 132M2/12D - S3 132M2/12D - S3	24,5 / 3,3 30,5 / 4,9 38,4 / 6,2	1798 / 2159 1801 / 1824 1802 / 1885	165 192 194	462				
	Ø400	23,9 / 3,2 30,8 / 4,2	5m (M8) 5m (M8)	PCS 10	152,80 118,60	4,0 / 0,6 4,9 / 0,8	112M2/12D - S3 112M2/12E - S3	19,0 / 2,6 24,5 / 3,3	1891 / 2086 1798 / 2159	159 165	462				
	Ø420	25,1 / 3,4 32,3 / 4,4	5m (M8) 5m (M8)	PCS 10	152,80 118,60	4,0 / 0,6 4,9 / 0,8	112M2/12D - S3 112M2/12E - S3	19,0 / 2,6 24,5 / 3,3	1891 / 2086 1798 / 2159	159 165	462				
Ø440	26,3 / 3,6 33,9 / 4,6	5m (M8) 5m (M8)	PCS 10	152,80 118,60	4,0 / 0,6 4,9 / 0,8	112M2/12D - S3 112M2/12E - S3	19,0 / 2,6 24,5 / 3,3	1891 / 2086 1798 / 2159	159 165	462					
1 t	Ø90	11,6 / 1,4	1Am (M4)	PCS 1	71,35	2,5 / 0,37	100L2/12D - S3	41,1 / 5,0	547 / 668	63	456				
	Ø100	12,9 / 1,6	1Am (M4)	PCS 1	71,35	2,5 / 0,37	100L2/12D - S3	41,1 / 5,0	547 / 668	63	456				
	Ø110	12,6 / 1,5 15,6 / 1,9 20,3 / 2,8 25,4 / 3,5	1Am (M4) 1Am (M4) 1Am (M4) 2m (M5)	PCS 3	80,66 64,37 49,57 39,56	2,5 / 0,37 3,2 / 0,45 4,0 / 0,6 4,9 / 0,8	100L2/12D - S3 100L2/12E - S3 112M2/12D - S3 112M2/12E - S3	36,3 / 4,4 45,1 / 5,5 58,6 / 8,0 73,4 / 10,0	619 / 756 638 / 733 613 / 677 600 / 720	68 68 76 83	458				
		Ø120	17,0 / 2,1		1Am (M4)	PCS 3	64,37	3,2 / 0,45	100L2/12E - S3	45,1 / 5,5	638 / 733	68	458		
		Ø150	12,1 / 1,5 14,9 / 1,8 18,1 / 2,5 22,5 / 3,1 27,3 / 4,4		5m (M8) 5m (M8) 5m (M8) 5m (M8) 5m (M8)	PCS 5	114,35 91,70 75,60 60,80 50,10	2,5 / 0,37 3,2 / 0,45 4,0 / 0,6 4,9 / 0,8 6,1 / 1,0	100L2/12D - S3 100L2/12E - S3 112M2/12D - S3 112M2/12E - S3 132M2/12D - S3	25,6 / 3,1 31,6 / 3,9 38,4 / 5,2 47,8 / 6,5 58,0 / 9,4	877 / 1071 910 / 1045 936 / 1032 922 / 1107 946 / 958	93 94 102 108 135	460		
	Ø160		12,9 / 1,6 15,9 / 1,9 19,3 / 2,6 24,0 / 3,3 29,1 / 4,7	5m (M8) 5m (M8) 5m (M8) 5m (M8) 5m (M8)	PCS 5		114,35 91,70 75,60 60,80 50,10	2,5 / 0,37 3,2 / 0,45 4,0 / 0,6 4,9 / 0,8 6,1 / 1,0	100L2/12D - S3 100L2/12E - S3 112M2/12D - S3 112M2/12E - S3 132M2/12D - S3	25,6 / 3,1 31,6 / 3,9 38,4 / 5,2 47,8 / 6,5 58,0 / 9,4	877 / 1071 910 / 1045 936 / 1032 922 / 1107 946 / 958	93 94 102 108 135	460		
			Ø170	13,5 / 1,7 16,9 / 2,1 20,5 / 2,8 25,5 / 3,5 31,0 / 5,0			4m (M7) 5m (M8) 5m (M8) 5m (M8) 5m (M8)	PCS 5	114,35 91,70 75,60 60,80 50,10	3,2 / 0,45 3,2 / 0,45 4,0 / 0,6 4,9 / 0,8 6,1 / 1,0	100L2/12E - S3 100L2/12E - S3 112M2/12D - S3 112M2/12E - S3 132M2/12D - S3	25,4 / 3,1 31,6 / 3,9 38,4 / 5,2 47,8 / 6,5 58,0 / 9,4	1134 / 1303 910 / 1045 936 / 1032 922 / 1107 946 / 958	94 94 102 108 135	460





1 t

	D _T [mm]	V _h [m/min]	FEM (ISO)	Tip / Type / Typ	i _{ges}	P ₁ [kW]	IE2 - IE3 MOTOR	n ₂ [r.p.m]	M ₂ [Nm]			
1 t	Ø180	14,3 / 1,8	4m (M7)	PCS 5	114,35	3,2 / 0,45	100L2/12E - S3	25,4 / 3,1	1134 / 1303	94	460	
		17,9 / 2,4	4m (M7)		91,70	4,0 / 0,6	112M2/12D - S3	31,7 / 4,3	1135 / 1252	102		
		21,7 / 3,0	4m (M7)		75,60	4,9 / 0,8	112M2/12E - S3	38,4 / 5,2	1146 / 1376	108		
		27,0 / 4,4	4m (M7)		60,80	6,1 / 1,0	132M2/12D - S3	47,8 / 7,7	1148 / 1163	135		
		32,8 / 5,3	5m (M8)		50,10	6,1 / 1,0	132M2/12D - S3	58,0 / 9,4	946 / 958	135		
	Ø190	15,1 / 1,9	4m (M7)	PCS 5	114,35	3,2 / 0,45	100L2/12E - S3	25,4 / 3,1	1134 / 1303	94	460	
		18,9 / 2,6	4m (M7)		91,70	4,0 / 0,6	112M2/12D - S3	31,7 / 4,3	1135 / 1252	102		
		22,9 / 3,1	4m (M7)		75,60	4,9 / 0,8	112M2/12E - S3	38,4 / 5,2	1146 / 1376	108		
		28,5 / 4,6	4m (M7)		60,80	6,1 / 1,0	132M2/12D - S3	47,8 / 7,7	1148 / 1163	135		
		34,3 / 5,5	4m (M7)		50,10	7,7 / 1,3	132M2/12D - S3	57,5 / 9,3	1204 / 1259	137		
	Ø200	15,9 / 2,0	4m (M7)	PCS 5	114,35	3,2 / 0,45	100L2/12E - S3	25,4 / 3,1	1134 / 1303	94	460	
		19,9 / 2,7	4m (M7)		91,70	4,0 / 0,6	112M2/12D - S3	31,7 / 4,3	1135 / 1252	102		
		24,1 / 3,3	4m (M7)		75,60	4,9 / 0,8	112M2/12E - S3	38,4 / 5,2	1146 / 1376	108		
		30,0 / 4,9	4m (M7)		60,80	6,1 / 1,0	132M2/12D - S3	47,8 / 7,7	1148 / 1163	135		
		36,1 / 5,8	4m (M7)		50,10	7,7 / 1,3	132M2/12D - S3	57,5 / 9,3	1204 / 1259	137		
	Ø210	16,7 / 2,0	4m (M7)	PCS 5	114,35	3,2 / 0,45	100L2/12E - S3	25,4 / 3,1	1134 / 1303	94	460	
		20,9 / 2,8	4m (M7)		91,70	4,0 / 0,6	112M2/12D - S3	31,7 / 4,3	1135 / 1252	102		
		25,4 / 3,4	4m (M7)		75,60	4,9 / 0,8	112M2/12E - S3	38,4 / 5,2	1146 / 1376	108		
		31,5 / 5,1	4m (M7)		60,80	6,1 / 1,0	132M2/12D - S3	47,8 / 7,7	1148 / 1163	135		
		37,9 / 6,1	4m (M7)		50,10	7,7 / 1,3	132M2/12D - S3	57,5 / 9,3	1204 / 1259	137		
	Ø220	17,6 / 2,4	3m (M6)	PCS 5	114,35	4,0 / 0,6	112M2/12D - S3	25,4 / 3,5	1415 / 1561	102	460	
		21,9 / 3,0	3m (M6)		91,70	4,9 / 0,8	112M2/12E - S3	31,7 / 4,3	1390 / 1669	108		
		26,6 / 4,3	3m (M6)		75,60	6,1 / 1,0	132M2/12D - S3	38,4 / 6,2	1427 / 1446	135		
		32,7 / 5,3	3m (M6)		60,80	7,7 / 1,3	132M2/12D - S3	47,4 / 7,6	1461 / 1528	137		
39,7 / 6,4		4m (M7)	50,10		7,7 / 1,3	132M2/12D - S3	57,5 / 9,3	1204 / 1259	137			
26,8 / 4,3		5m (M8)	PCS 10	75,00	6,1 / 1,0	132M2/12D - S3	38,7 / 6,3	1416 / 1434	192	462		
Ø230	18,4 / 2,5	3m (M6)	PCS 5	114,35	4,0 / 0,6	112M2/12D - S3	25,4 / 3,5	1415 / 1561	102	460		
	22,9 / 3,1	3m (M6)		91,70	4,9 / 0,8	112M2/12E - S3	31,7 / 4,3	1390 / 1669	108			
	27,8 / 4,5	3m (M6)		75,60	6,1 / 1,0	132M2/12D - S3	38,4 / 6,2	1427 / 1446	135			
	34,2 / 5,5	3m (M6)		60,80	7,7 / 1,3	132M2/12D - S3	47,4 / 7,6	1461 / 1528	137			
	41,3 / 6,7	3m (M6)		50,10	9,5 / 1,6	132M2/12D - S3	57,2 / 9,3	1493 / 1549	140			
	17,7 / 2,4	5m (M8)	PCS 10	118,60	4,0 / 0,6	112M2/12D - S3	24,5 / 3,3	1468 / 1619	159		462	
Ø240	22,0 / 3,0	5m (M8)	PCS 10	95,40	4,9 / 0,8	112M2/12E - S3	30,5 / 4,1	1446 / 1737	165	462		
	28,0 / 4,5	5m (M8)		75,00	6,1 / 1,0	132M2/12D - S3	38,7 / 6,3	1416 / 1434	192			
	19,2 / 2,6	3m (M6)		PCS 5	114,35	4,0 / 0,6	112M2/12D - S3	25,4 / 3,5	1415 / 1561		102	460
	23,9 / 3,2	3m (M6)			91,70	4,9 / 0,8	112M2/12E - S3	31,7 / 4,3	1390 / 1669		108	
	29,0 / 4,7	3m (M6)			75,60	6,1 / 1,0	132M2/12D - S3	38,4 / 6,2	1427 / 1446		135	
	35,7 / 5,8	3m (M6)			60,80	7,7 / 1,3	132M2/12D - S3	47,4 / 7,6	1461 / 1528		137	
43,1 / 7,0	3m (M6)	50,10	9,5 / 1,6		132M2/12D - S3	57,2 / 9,3	1493 / 1549	140				
18,5 / 2,5	5m (M8)	PCS 10	118,60	4,0 / 0,6	112M2/12D - S3	24,5 / 3,3	1468 / 1619	159	462			
Ø250	23,0 / 3,1	5m (M8)	PCS 10	95,40	4,9 / 0,8	112M2/12E - S3	30,5 / 4,1	1446 / 1737	165	462		
	29,2 / 4,7	5m (M8)		75,00	6,1 / 1,0	132M2/12D - S3	38,7 / 6,3	1416 / 1434	192			
	20,0 / 2,7	3m (M6)		PCS 5	114,35	4,0 / 0,6	112M2/12D - S3	25,4 / 3,5	1415 / 1561		102	460
	24,9 / 3,4	3m (M6)			91,70	4,9 / 0,8	112M2/12E - S3	31,7 / 4,3	1390 / 1669		108	
	30,2 / 4,9	3m (M6)			75,60	6,1 / 1,0	132M2/12D - S3	38,4 / 6,2	1427 / 1446		135	
	37,2 / 6,0	3m (M6)			60,80	7,7 / 1,3	132M2/12D - S3	47,4 / 7,6	1461 / 1528		137	
44,9 / 7,3	3m (M6)	50,10	9,5 / 1,6		132M2/12D - S3	57,2 / 9,3	1493 / 1549	140				
19,2 / 2,6	5m (M8)	PCS 10	118,60	4,0 / 0,6	112M2/12D - S3	24,5 / 3,3	1468 / 1619	159	462			
Ø260	23,9 / 3,3	5m (M8)	PCS 10	95,40	4,9 / 0,8	112M2/12E - S3	30,5 / 4,1	1446 / 1737	165	462		
	30,4 / 4,9	5m (M8)		75,00	6,1 / 1,0	132M2/12D - S3	38,7 / 6,3	1416 / 1434	192			
	20,8 / 2,8	3m (M6)		PCS 5	114,35	4,0 / 0,6	112M2/12D - S3	25,4 / 3,5	1415 / 1561		102	460
	25,9 / 3,5	3m (M6)			91,70	4,9 / 0,8	112M2/12E - S3	31,7 / 4,3	1390 / 1669		108	
	31,4 / 5,1	3m (M6)			75,60	6,1 / 1,0	132M2/12D - S3	38,4 / 6,2	1427 / 1446		135	
	38,7 / 6,2	3m (M6)			60,80	7,7 / 1,3	132M2/12D - S3	47,4 / 7,6	1461 / 1528		137	
46,7 / 7,6	3m (M6)	50,10	9,5 / 1,6		132M2/12D - S3	57,2 / 9,3	1493 / 1549	140				
20,0 / 2,7	5m (M8)	PCS 10	118,60	4,0 / 0,6	112M2/12D - S3	24,5 / 3,3	1468 / 1619	159	462			
Ø270	24,9 / 3,4	5m (M8)	PCS 10	95,40	4,9 / 0,8	112M2/12E - S3	30,5 / 4,1	1446 / 1737	165	462		
	31,6 / 5,1	5m (M8)		75,00	6,1 / 1,0	132M2/12D - S3	38,7 / 6,3	1416 / 1434	192			
	21,5 / 2,9	3m (M6)		PCS 5	114,35	4,0 / 0,6	112M2/12D - S3	25,4 / 3,5	1415 / 1561		102	460
	26,9 / 4,3	2m (M5)			91,70	6,1 / 1,0	132M2/12D - S3	31,7 / 5,1	1731 / 1754		135	
	32,6 / 5,3	3m (M6)			75,60	6,1 / 1,0	132M2/12D - S3	38,4 / 6,2	1427 / 1446		135	
	40,2 / 6,5	3m (M6)			60,80	7,7 / 1,3	132M2/12D - S3	47,4 / 7,6	1461 / 1528		137	
48,5 / 7,9	3m (M6)	50,10	9,5 / 1,6		132M2/12D - S3	57,2 / 9,3	1493 / 1549	140				





1 t

 1 t	D _T [mm]	V _h [m/min]	FEM (ISO)	Tip / Type / Typ	i _{ges}	P ₁ [kW]	IE2 - IE3 MOTOR	n ₂ [r.p.m]	M ₂ [Nm]	 Kg	 mm
1 t	Ø270	20,8 / 2,8	5m (M8)	PCS 10	118,60	4,0 / 0,6	112M2/12D - S3	24,5 / 3,3	1468 / 1619	159	462
		25,8 / 3,5	5m (M8)		95,40	4,9 / 0,8	112M2/12E - S3	30,5 / 4,1	1446 / 1737	165	
32,9 / 5,3	5m (M8)	75,00	6,1 / 1,0		132M2/12D - S3	38,7 / 6,3	1416 / 1434	192	192		
1 t	Ø280	22,3 / 3,0	2m (M5)	PCS 5	114,35	4,9 / 0,8	112M2/12E - S3	25,4 / 3,5	1734 / 2082	108	460
		27,9 / 4,5	2m (M5)		91,70	6,1 / 1,0	132M2/12D - S3	31,7 / 5,1	1731 / 1754	135	
		33,5 / 5,4	1Am (M4)		75,60	7,7 / 1,3	132M2/12D - S3	38,1 / 6,2	1817 / 1900	137	
		41,5 / 6,7	1Am (M4)		60,80	9,5 / 1,6	132M2/12D - S3	47,1 / 7,6	1812 / 1880	140	
		50,3 / 8,2	3m (M6)	50,10	9,5 / 1,6	132M2/12D - S3	57,2 / 9,3	1493 / 1549	140		
		21,5 / 2,9	5m (M8)	PCS 10	118,60	4,0 / 0,6	112M2/12D - S3	24,5 / 3,3	1468 / 1619	159	462
26,8 / 4,3	5m (M8)	95,40	6,1 / 1,0		132M2/12D - S3	30,5 / 4,9	1801 / 1824	192			
33,8 / 5,5	5m (M8)	75,00	7,7 / 1,3		132M2/12D - S3	38,4 / 6,2	1802 / 1885	194			
1 t	Ø290	23,1 / 3,1	2m (M5)	PCS 5	114,35	4,9 / 0,8	112M2/12E - S3	25,4 / 3,5	1734 / 2082	108	460
		28,9 / 4,7	2m (M5)		91,70	6,1 / 1,0	132M2/12D - S3	31,7 / 5,1	1731 / 1754	135	
		34,7 / 5,6	1Am (M4)		75,60	7,7 / 1,3	132M2/12D - S3	38,1 / 6,2	1817 / 1900	137	
		42,9 / 7,0	1Am (M4)		60,80	9,5 / 1,6	132M2/12D - S3	47,1 / 7,6	1812 / 1880	140	
		17,3 / 2,4	5m (M8)	PCS 10	152,80	4,0 / 0,6	112M2/12D - S3	19,0 / 2,6	1891 / 2086	159	462
		22,3 / 3,0	5m (M8)		118,60	4,9 / 0,8	112M2/12E - S3	24,5 / 3,3	1798 / 2159	165	
27,7 / 4,5	5m (M8)	95,40	6,1 / 1,0		132M2/12D - S3	30,5 / 4,9	1801 / 1824	192			
35,0 / 5,6	5m (M8)	75,00	7,7 / 1,3	132M2/12D - S3	38,4 / 6,2	1802 / 1885	194				
1 t	Ø300	23,9 / 3,3	2m (M5)	PCS 5	114,35	4,9 / 0,8	112M2/12E - S3	25,4 / 3,5	1734 / 2082	108	460
		17,9 / 2,4	5m (M8)	PCS 10	152,80	4,0 / 0,6	112M2/12D - S3	19,0 / 2,6	1891 / 2086	159	462
		23,1 / 3,1	5m (M8)		118,60	4,9 / 0,8	112M2/12E - S3	24,5 / 3,3	1798 / 2159	165	
28,7 / 4,6	5m (M8)	95,40	6,1 / 1,0		132M2/12D - S3	30,5 / 4,9	1801 / 1824	192			
36,2 / 5,8	5m (M8)	75,00	7,7 / 1,3	132M2/12D - S3	38,4 / 6,2	1802 / 1885	194				
1 t	Ø310	24,7 / 3,4	2m (M5)	PCS 5	114,35	4,9 / 0,8	112M2/12E - S3	25,4 / 3,5	1734 / 2082	108	460
		18,5 / 2,5	5m (M8)	PCS 10	152,80	4,0 / 0,6	112M2/12D - S3	19,0 / 2,6	1891 / 2086	159	462
		23,9 / 3,2	5m (M8)		118,60	4,9 / 0,8	112M2/12E - S3	24,5 / 3,3	1798 / 2159	165	
29,7 / 4,8	5m (M8)	95,40	6,1 / 1,0		132M2/12D - S3	30,5 / 4,9	1801 / 1824	192			
37,4 / 6,0	5m (M8)	75,00	7,7 / 1,3	132M2/12D - S3	38,4 / 6,2	1802 / 1885	194				
1 t	Ø320	25,5 / 3,5	2m (M5)	PCS 5	114,35	4,9 / 0,8	112M2/12E - S3	25,4 / 3,5	1734 / 2082	108	460
		19,1 / 2,6	5m (M8)	PCS 10	152,80	4,0 / 0,6	112M2/12D - S3	19,0 / 2,6	1891 / 2086	159	462
		24,6 / 3,3	5m (M8)		118,60	4,9 / 0,8	112M2/12E - S3	24,5 / 3,3	1798 / 2159	165	
		30,6 / 5,0	5m (M8)		95,40	6,1 / 1,0	132M2/12D - S3	30,5 / 4,9	1801 / 1824	192	
38,6 / 6,2	5m (M8)	75,00	7,7 / 1,3		132M2/12D - S3	38,4 / 6,2	1802 / 1885	194			
1 t	Ø330	26,3 / 3,6	2m (M5)	PCS 5	114,35	4,9 / 0,8	112M2/12E - S3	25,4 / 3,5	1734 / 2082	108	460
		19,7 / 2,7	5m (M8)	PCS 10	152,80	4,0 / 0,6	112M2/12D - S3	19,0 / 2,6	1891 / 2086	159	462
		25,4 / 3,5	5m (M8)		118,60	4,9 / 0,8	112M2/12E - S3	24,5 / 3,3	1798 / 2159	165	
		31,6 / 5,1	5m (M8)		95,40	6,1 / 1,0	132M2/12D - S3	30,5 / 4,9	1801 / 1824	192	
39,8 / 6,4	5m (M8)	75,00	7,7 / 1,3		132M2/12D - S3	38,4 / 6,2	1802 / 1885	194			
1 t	Ø340	20,3 / 2,8	5m (M8)	PCS 10	152,80	4,0 / 0,6	112M2/12D - S3	19,0 / 2,6	1891 / 2086	159	462
		26,2 / 3,6	5m (M8)		118,60	4,9 / 0,8	112M2/12E - S3	24,5 / 3,3	1798 / 2159	165	
		32,5 / 5,3	5m (M8)		95,40	6,1 / 1,0	132M2/12D - S3	30,5 / 4,9	1801 / 1824	192	
		41,0 / 6,6	5m (M8)		75,00	7,7 / 1,3	132M2/12D - S3	38,4 / 6,2	1802 / 1885	194	
1 t	Ø350	20,9 / 2,8	5m (M8)	PCS 10	152,80	4,0 / 0,6	112M2/12D - S3	19,0 / 2,6	1891 / 2086	159	462
		26,9 / 4,4	4m (M7)		118,60	6,1 / 1,0	132M2/12D - S3	24,5 / 4,0	2238 / 2268	192	
		33,2 / 5,4	4m (M7)		95,40	7,7 / 1,3	132M2/12D - S3	30,2 / 4,9	2293 / 2397	194	
		42,0 / 6,8	4m (M7)		75,00	9,5 / 1,6	132M2/12D - S3	38,2 / 6,2	2235 / 2320	197	
1 t	Ø360	21,5 / 2,9	5m (M8)	PCS 10	152,80	4,0 / 0,6	112M2/12D - S3	19,0 / 2,6	1891 / 2086	159	462
		27,7 / 4,5	4m (M7)		118,60	6,1 / 1,0	132M2/12D - S3	24,5 / 4,0	2238 / 2268	192	
		34,1 / 5,5	4m (M7)		95,40	7,7 / 1,3	132M2/12D - S3	30,2 / 4,9	2293 / 2397	194	
		43,2 / 7,0	4m (M7)		75,00	9,5 / 1,6	132M2/12D - S3	38,2 / 6,2	2235 / 2320	197	
1 t	Ø380	22,7 / 3,1	4m (M7)	PCS 10	152,80	4,9 / 0,8	112M2/12E - S3	19,0 / 2,6	2317 / 2782	165	462
		29,2 / 4,7	4m (M7)		118,60	6,1 / 1,0	132M2/12D - S3	24,5 / 4,0	2338 / 2268	192	
		36,0 / 5,8	4m (M7)		95,40	7,7 / 1,3	132M2/12D - S3	30,2 / 4,9	2293 / 2397	194	
		45,6 / 7,4	4m (M7)		75,00	9,5 / 1,6	132M2/12D - S3	38,2 / 6,2	2235 / 2320	197	
1 t	Ø400	23,9 / 3,2	4m (M7)	PCS 10	152,80	4,9 / 0,8	112M2/12E - S3	19,0 / 2,6	2317 / 2782	165	462
		21,7 / 2,9	5m (M8)	PCS 20	168,30	4,9 / 0,8	112M2/12E - S3	17,3 / 2,3	2552 / 3064	223	464
		27,5 / 4,5	5m (M8)		132,60	6,1 / 1,0	132M2/12D - S3	21,9 / 3,5	2503 / 2536	249	
		33,1 / 5,3	5m (M8)		109,30	7,7 / 1,3	132M2/12D - S3	26,3 / 4,3	2627 / 2747	252	
		42,2 / 6,8	5m (M8)		85,40	9,5 / 1,6	132M2/12D - S3	33,5 / 5,4	2545 / 2641	255	





1 - 1,25 t

	D _T [mm]	V _h [m/min]	FEM (ISO)	Tip / Type / Typ	i _{ges}	P ₁ [kW]	IE2 - IE3 MOTOR	n ₂ [r.p.m]	M ₂ [Nm]	 Kg	 mm
1 t	Ø420	25,1 / 3,4	4m (M7)	PCS 10	152,80	4,9 / 0,8	112M2/12E - S3	19,0 / 2,6	2317 / 2782	165	462
		22,8 / 3,1	5m (M8)	PCS 20	168,30	4,9 / 0,8	112M2/12E - S3	17,3 / 2,3	2552 / 3064	223	464
		28,9 / 4,7	5m (M8)		132,60	6,1 / 1,0	132M2/12D - S3	21,9 / 3,5	2503 / 2536	249	
		34,8 / 5,6	5m (M8)		109,30	7,7 / 1,3	132M2/12D - S3	26,3 / 4,3	2627 / 2747	252	
	44,3 / 7,2	5m (M8)	85,40	9,5 / 1,6	132M2/12D - S3	33,5 / 5,4	2545 / 2641	255			
	Ø440	26,3 / 3,6	4m (M7)	PCS 10	152,80	4,9 / 0,8	112M2/12E - S3	19,0 / 2,6	2317 / 2782	165	462
		23,9 / 3,2	5m (M8)	PCS 20	168,30	4,9 / 0,8	112M2/12E - S3	17,3 / 2,3	2552 / 3064	223	464
		30,3 / 4,9	5m (M8)		132,60	6,1 / 1,0	132M2/12D - S3	21,9 / 3,5	2503 / 2536	249	
		36,4 / 5,9	5m (M8)		109,30	7,7 / 1,3	132M2/12D - S3	26,3 / 4,3	2627 / 2747	252	
	46,4 / 7,5	5m (M8)	85,40	9,5 / 1,6	132M2/12D - S3	33,5 / 5,4	2545 / 2641	255			
	Ø450	24,4 / 3,3	5m (M8)	PCS 20	168,30	4,9 / 0,8	112M2/12E - S3	17,3 / 2,3	2552 / 3064	223	464
		31,0 / 5,0	5m (M8)		132,60	6,1 / 1,0	132M2/12D - S3	21,9 / 3,5	2503 / 2536	249	
Ø480	37,3 / 6,0	5m (M8)	PCS 20	109,30	7,7 / 1,3	132M2/12D - S3	26,3 / 4,3	2627 / 2747	252	464	
	47,4 / 7,7	5m (M8)		85,40	9,5 / 1,6	132M2/12D - S3	33,5 / 5,4	2545 / 2641	255		
1,25 t	Ø150	26,0 / 3,5	5m (M8)	PCS 20	168,30	4,9 / 0,8	112M2/12E - S3	17,3 / 2,3	2552 / 3064	223	464
		32,8 / 5,3	5m (M8)		132,60	6,1 / 1,0	132M2/12D - S3	21,9 / 3,5	3187 / 3332	252	
		39,7 / 6,4	5m (M8)	109,30	7,7 / 1,3	132M2/12D - S3	26,3 / 4,3	2627 / 2747	252		
		12,0 / 1,5	4m (M7)	PCS 5	114,35	3,2 / 0,45	100L2/12E - S3	25,4 / 3,1	1134 / 1303	94	460
		14,9 / 2,0	4m (M7)		91,70	4,0 / 0,6	112M2/12D - S3	31,7 / 4,3	1135 / 1252	102	
	18,1 / 2,5	4m (M7)	75,60		4,9 / 0,8	112M2/12E - S3	38,4 / 5,2	1146 / 1376	108		
	22,5 / 3,6	4m (M7)	60,80		6,1 / 1,0	132M2/12D - S3	47,8 / 7,7	1148 / 1163	135		
	27,1 / 4,4	4m (M7)	50,10	7,7 / 1,3	132M2/12D - S3	57,5 / 9,3	1204 / 1259	137			
	Ø160	12,7 / 1,6	4m (M7)	PCS 5	114,35	3,2 / 0,45	100L2/12E - S3	25,4 / 3,1	1134 / 1303	94	460
		15,9 / 2,2	4m (M7)		91,70	4,0 / 0,6	112M2/12D - S3	31,7 / 4,3	1135 / 1252	102	
		19,3 / 2,6	4m (M7)		75,60	4,9 / 0,8	112M2/12E - S3	38,4 / 5,2	1146 / 1376	108	
		24,0 / 3,9	4m (M7)		60,80	6,1 / 1,0	132M2/12D - S3	47,8 / 7,7	1148 / 1163	135	
28,9 / 4,7		4m (M7)	50,10	7,7 / 1,3	132M2/12D - S3	57,5 / 9,3	1204 / 1259	137			
Ø170	13,5 / 1,7	4m (M7)	PCS 5	114,35	3,2 / 0,45	100L2/12E - S3	25,4 / 3,1	1134 / 1303	94	460	
	16,9 / 2,3	4m (M7)		91,70	4,0 / 0,6	112M2/12D - S3	31,7 / 4,3	1135 / 1252	102		
	20,5 / 2,8	4m (M7)		75,60	4,9 / 0,8	112M2/12E - S3	38,4 / 5,2	1146 / 1376	108		
	25,5 / 4,1	4m (M7)		60,80	6,1 / 1,0	132M2/12D - S3	47,8 / 7,7	1148 / 1163	135		
	30,7 / 5,0	4m (M7)	50,10	7,7 / 1,3	132M2/12D - S3	57,5 / 9,3	1204 / 1259	137			
Ø180	14,4 / 2,0	3m (M6)	PCS 5	114,35	4,0 / 0,6	112M2/12D - S3	25,4 / 3,5	1415 / 1561	102	460	
	17,9 / 2,4	3m (M6)		91,70	4,9 / 0,8	112M2/12E - S3	31,7 / 4,3	1390 / 1669	108		
	21,7 / 3,5	3m (M6)		75,60	6,1 / 1,0	132M2/12D - S3	38,4 / 6,2	1427 / 1446	135		
	26,8 / 4,3	3m (M6)		60,80	7,7 / 1,3	132M2/12D - S3	47,4 / 7,6	1461 / 1528	137		
	32,5 / 5,2	4m (M7)	50,10	7,7 / 1,3	132M2/12D - S3	57,5 / 9,3	1204 / 1259	137			
	13,9 / 1,9	5m (M8)	PCS 10	118,60	4,0 / 0,6	112M2/12D - S3	24,5 / 3,3	1468 / 1619	159	462	
21,9 / 3,5	5m (M8)	75,00		6,1 / 1,0	132M2/12D - S3	38,7 / 6,3	1416 / 1434	192			
Ø190	15,2 / 2,1	3m (M6)	PCS 5	114,35	4,0 / 0,6	112M2/12D - S3	25,4 / 3,5	1415 / 1561	102	460	
	18,9 / 2,6	3m (M6)		91,70	4,9 / 0,8	112M2/12E - S3	31,7 / 4,3	1390 / 1669	108		
	22,9 / 3,7	3m (M6)		75,60	6,1 / 1,0	132M2/12D - S3	38,4 / 6,2	1427 / 1446	135		
	28,3 / 4,6	3m (M6)		60,80	7,7 / 1,3	132M2/12D - S3	47,4 / 7,6	1461 / 1528	137		
	34,1 / 5,5	3m (M6)	50,10	9,5 / 1,6	132M2/12D - S3	57,2 / 9,3	1493 / 1549	140			
	14,6 / 2,0	5m (M8)	PCS 10	118,60	4,0 / 0,6	112M2/12D - S3	24,5 / 3,3	1468 / 1619	159	462	
18,2 / 2,5	5m (M8)	95,40		4,9 / 0,8	112M2/12E - S3	30,5 / 4,1	1446 / 1737	165			
23,1 / 3,7	5m (M8)	75,00	6,1 / 1,0	132M2/12D - S3	38,7 / 6,3	1416 / 1434	192				
Ø200	16,0 / 2,2	3m (M6)	PCS 5	114,35	4,0 / 0,6	112M2/12D - S3	25,4 / 3,5	1415 / 1561	102	460	
	19,9 / 2,7	3m (M6)		91,70	4,9 / 0,8	112M2/12E - S3	31,7 / 4,3	1390 / 1669	108		
	24,1 / 3,9	3m (M6)		75,60	6,1 / 1,0	132M2/12D - S3	38,4 / 6,2	1427 / 1446	135		
	29,8 / 4,8	3m (M6)		60,80	7,7 / 1,3	132M2/12D - S3	47,4 / 7,6	1461 / 1528	137		
	35,9 / 5,8	3m (M6)	50,10	9,5 / 1,6	132M2/12D - S3	57,2 / 9,3	1493 / 1549	140			
	15,4 / 2,1	5m (M8)	PCS 10	118,60	4,0 / 0,6	112M2/12D - S3	24,5 / 3,3	1468 / 1619	159	462	
19,1 / 2,6	5m (M8)	95,40		4,9 / 0,8	112M2/12E - S3	30,5 / 4,1	1446 / 1737	165			
24,3 / 3,9	5m (M8)	75,00	6,1 / 1,0	132M2/12D - S3	38,7 / 6,3	1416 / 1434	192				
Ø210	16,8 / 2,3	3m (M6)	PCS 5	114,35	4,0 / 0,6	112M2/12D - S3	25,4 / 3,5	1415 / 1561	102	460	
	20,9 / 2,8	3m (M6)		91,70	4,9 / 0,8	112M2/12E - S3	31,7 / 4,3	1390 / 1669	108		
	25,4 / 4,1	3m (M6)		75,60	6,1 / 1,0	132M2/12D - S3	38,4 / 6,2	1427 / 1446	135		
	31,3 / 5,0	3m (M6)		60,80	7,7 / 1,3	132M2/12D - S3	47,4 / 7,6	1461 / 1528	137		
	37,7 / 6,1	3m (M6)	50,10	9,5 / 1,6	132M2/12D - S3	57,2 / 9,3	1493 / 1549	140			



1,25 t

 1,25 t	D _T [mm]	V _h [m/min]	FEM (ISO)	Tip / Type / Typ	i _{ges}	P ₁ [kW]	IE2 - IE3 MOTOR	n ₂ [r.p.m]	M ₂ [Nm]	 Kg	 mm
Ø210	16,2 / 2,2 20,1 / 2,7 25,6 / 4,1	5m (M8) 5m (M8) 5m (M8)	PCS 10	118,60 95,40 75,00	4,0 / 0,6 4,9 / 0,8 6,1 / 1,0	112M2/12D - S3 112M2/12E - S3 132M2/12D - S3	24,5 / 3,3 30,5 / 4,1 38,7 / 6,3	1468 / 1619 1446 / 1737 1416 / 1434	159 165 192	462	
Ø220	17,6 / 2,4 21,9 / 3,5 26,3 / 4,3 32,7 / 5,3 39,5 / 6,4	2m (M5) 2m (M5) 1Am (M4) 3m (M6) 3m (M6)	PCS 5	114,35 91,70 75,60 60,80 50,10	4,9 / 0,8 6,1 / 1,0 7,7 / 1,3 7,7 / 1,3 9,5 / 1,6	112M2/12E - S3 132M2/12D - S3 132M2/12D - S3 132M2/12D - S3 132M2/12D - S3	25,4 / 3,5 31,7 / 5,1 38,1 / 6,2 47,4 / 7,6 57,2 / 9,3	1734 / 2082 1731 / 1754 1817 / 1900 1461 / 1528 1493 / 1549	108 135 137 137 140	460	
Ø220	16,9 / 2,3 21,0 / 2,9 26,5 / 4,3	5m (M8) 5m (M8) 5m (M8)	PCS 10	118,60 95,40 75,00	4,0 / 0,6 4,9 / 0,8 7,7 / 1,3	112M2/12D - S3 112M2/12E - S3 132M2/12D - S3	24,5 / 3,3 30,5 / 4,1 38,4 / 6,2	1468 / 1619 1446 / 1737 1802 / 1885	159 165 194	462	
Ø230	18,4 / 2,5 22,9 / 3,7 27,5 / 4,4 34,0 / 5,5	2m (M5) 2m (M5) 1Am (M4) 1Am (M4)	PCS 5	114,35 91,70 75,60 60,80	4,9 / 0,8 6,1 / 1,0 7,7 / 1,3 9,5 / 1,6	112M2/12E - S3 132M2/12D - S3 132M2/12D - S3 132M2/12D - S3	25,4 / 3,5 31,7 / 5,1 38,1 / 6,2 47,1 / 7,6	1734 / 2082 1731 / 1754 1817 / 1900 1812 / 1880	108 135 137 140	460	
Ø230	17,7 / 2,4 22,0 / 3,6 27,7 / 4,5	5m (M8) 5m (M8) 5m (M8)	PCS 10	118,60 95,40 75,00	4,9 / 0,8 6,1 / 1,0 7,7 / 1,3	112M2/12E - S3 132M2/12D - S3 132M2/12D - S3	24,5 / 3,3 30,5 / 4,9 38,4 / 6,2	1798 / 2159 1801 / 1824 1802 / 1885	165 192 194	462	
Ø240	19,2 / 2,6 23,9 / 3,9 28,7 / 4,6 35,5 / 5,8	2m (M5) 2m (M5) 1Am (M4) 1Am (M4)	PCS 5	114,35 91,70 75,60 60,80	4,9 / 0,8 6,1 / 1,0 7,7 / 1,3 9,5 / 1,6	112M2/12E - S3 132M2/12D - S3 132M2/12D - S3 132M2/12D - S3	25,4 / 3,5 31,7 / 5,1 38,1 / 6,2 47,1 / 7,6	1734 / 2082 1731 / 1754 1817 / 1900 1812 / 1880	108 135 137 140	460	
Ø240	14,3 / 1,9 18,5 / 2,5 23,0 / 3,7 29,0 / 4,7	5m (M8) 5m (M8) 5m (M8) 5m (M8)	PCS 10	152,80 118,60 95,40 75,00	4,0 / 0,6 4,9 / 0,8 6,1 / 1,0 7,7 / 1,3	112M2/12D - S3 112M2/12E - S3 132M2/12D - S3 132M2/12D - S3	19,0 / 2,6 24,5 / 3,3 30,5 / 4,9 38,4 / 6,2	1891 / 2086 1798 / 2159 1801 / 1824 1802 / 1885	159 165 192 194	462	
Ø250	20,0 / 2,7 24,9 / 4,0 29,9 / 4,8 37,0 / 6,0	2m (M5) 2m (M5) 1Am (M4) 1Am (M4)	PCS 5	114,35 91,70 75,60 60,80	4,9 / 0,8 6,1 / 1,0 7,7 / 1,3 9,5 / 1,6	112M2/12E - S3 132M2/12D - S3 132M2/12D - S3 132M2/12D - S3	25,4 / 3,5 31,7 / 5,1 38,1 / 6,2 47,1 / 7,6	1734 / 2082 1731 / 1754 1817 / 1900 1812 / 1880	108 135 137 140	460	
Ø250	14,9 / 2,0 19,2 / 2,6 23,9 / 3,9 30,2 / 4,9	5m (M8) 5m (M8) 5m (M8) 5m (M8)	PCS 10	152,80 118,60 95,40 75,00	4,0 / 0,6 4,9 / 0,8 6,1 / 1,0 7,7 / 1,3	112M2/12D - S3 112M2/12E - S3 132M2/12D - S3 132M2/12D - S3	19,0 / 2,6 24,5 / 3,3 30,5 / 4,9 38,4 / 6,2	1891 / 2086 1798 / 2159 1801 / 1824 1802 / 1885	159 165 192 194	462	
Ø260	20,8 / 2,8 25,9 / 4,2 31,1 / 5,0 38,5 / 6,2	2m (M5) 2m (M5) 1Am (M4) 1Am (M4)	PCS 5	114,35 91,70 75,60 60,80	4,9 / 0,8 6,1 / 1,0 7,7 / 1,3 9,5 / 1,6	112M2/12E - S3 132M2/12D - S3 132M2/12D - S3 132M2/12D - S3	25,4 / 3,5 31,7 / 5,1 38,1 / 6,2 47,1 / 7,6	1734 / 2082 1731 / 1754 1817 / 1900 1812 / 1880	108 135 137 140	460	
Ø260	15,5 / 2,1 20,0 / 2,7 24,9 / 4,0 31,4 / 5,1	5m (M8) 5m (M8) 5m (M8) 5m (M8)	PCS 10	152,80 118,60 95,40 75,00	4,0 / 0,6 4,9 / 0,8 6,1 / 1,0 7,7 / 1,3	112M2/12D - S3 112M2/12E - S3 132M2/12D - S3 132M2/12D - S3	19,0 / 2,6 24,5 / 3,3 30,5 / 4,9 38,4 / 6,2	1891 / 2086 1798 / 2159 1801 / 1824 1802 / 1885	159 165 192 194	462	
Ø270	32,3 / 5,2 40,0 / 6,5	1Am (M4) 1Am (M4)	PCS 5	75,60 60,80	7,7 / 1,3 9,5 / 1,6	132M2/12D - S3 132M2/12D - S3	38,1 / 6,2 47,1 / 7,6	1817 / 1900 1812 / 1880	137 140	460	
Ø270	16,1 / 2,2 20,8 / 2,8 25,8 / 4,2 32,6 / 5,3	5m (M8) 5m (M8) 5m (M8) 5m (M8)	PCS 10	152,80 118,60 95,40 75,00	4,0 / 0,6 4,9 / 0,8 6,1 / 1,0 7,7 / 1,3	112M2/12D - S3 112M2/12E - S3 132M2/12D - S3 132M2/12D - S3	19,0 / 2,6 24,5 / 3,3 30,5 / 4,9 38,4 / 6,2	1891 / 2086 1798 / 2159 1801 / 1824 1802 / 1885	159 165 192 194	462	
Ø280	16,7 / 2,3 21,5 / 3,5 26,6 / 4,3 33,6 / 5,5	5m (M8) 4m (M7) 4m (M7) 4m (M7)	PCS 10	152,80 118,60 95,40 75,00	4,0 / 0,6 6,1 / 1,0 7,7 / 1,3 9,5 / 1,6	112M2/12D - S3 132M2/12D - S3 132M2/12D - S3 132M2/12D - S3	19,0 / 2,6 24,5 / 4,0 30,2 / 4,9 38,2 / 6,2	1891 / 2086 2238 / 2268 2293 / 2397 2235 / 2320	159 192 194 197	462	
Ø290	17,3 / 2,4 22,3 / 3,6 27,5 / 4,4 34,8 / 5,6	4m (M7) 4m (M7) 4m (M7) 4m (M7)	PCS 10	152,80 118,60 95,40 75,00	4,9 / 0,8 6,1 / 1,0 7,7 / 1,3 9,5 / 1,6	112M2/12E - S3 132M2/12D - S3 132M2/12D - S3 132M2/12D - S3	19,0 / 2,6 24,5 / 4,0 30,2 / 4,9 38,2 / 6,2	2317 / 2782 2238 / 2268 2293 / 2397 2235 / 2320	165 192 194 197	462	
Ø300	17,9 / 2,4 23,1 / 3,7 28,5 / 4,6 36,0 / 5,8	4m (M7) 4m (M7) 4m (M7) 4m (M7)	PCS 10	152,80 118,60 95,40 75,00	4,9 / 0,8 6,1 / 1,0 7,7 / 1,3 9,5 / 1,6	112M2/12E - S3 132M2/12D - S3 132M2/12D - S3 132M2/12D - S3	19,0 / 2,6 24,5 / 4,0 30,2 / 4,9 38,2 / 6,2	2317 / 2782 2238 / 2268 2293 / 2397 2235 / 2320	165 192 194 197	462	





1/1

1,25 t

	D _T [mm]	V _h [m/min]	FEM (ISO)	Tip / Type / Typ	i _{ges}	P ₁ [kW]	IE2 - IE3 MOTOR	n ₂ [r.p.m]	M ₂ [Nm]		
1,25 t	Ø310	18,5 / 2,5	4m (M7)	PCS 10	152,80	4,9 / 0,8	112M2/12E - S3	19,0 / 2,6	2317 / 2782	165	462
		23,9 / 3,9	4m (M7)		118,60	6,1 / 1,0	132M2/12D - S3	24,5 / 4,0	2238 / 2268	192	
	29,4 / 4,7	4m (M7)	95,40		7,7 / 1,3	132M2/12D - S3	30,2 / 4,9	2293 / 2397	194		
	37,2 / 6,0	4m (M7)	75,00		9,5 / 1,6	132M2/12D - S3	38,2 / 6,2	2235 / 2320	197		
	21,3 / 3,5	5m (M8)	PCS 20	132,60	6,1 / 1,0	132M2/12D - S3	21,9 / 3,5	2503 / 2536	249	464	
	Ø320	PCS 10	19,1 / 2,6	4m (M7)	152,80	4,9 / 0,8	112M2/12E - S3	19,0 / 2,6	2317 / 2782	165	462
			24,6 / 4,0	4m (M7)	118,60	6,1 / 1,0	132M2/12D - S3	24,5 / 4,0	2238 / 2268	192	
			30,3 / 4,9	4m (M7)	95,40	7,7 / 1,3	132M2/12D - S3	30,2 / 4,9	2293 / 2397	194	
			38,4 / 6,2	4m (M7)	75,00	9,5 / 1,6	132M2/12D - S3	38,2 / 6,2	2235 / 2320	197	
	PCS 20	17,4 / 2,4	5m (M8)	168,30	4,9 / 0,8	112M2/12E - S3	17,3 / 2,3	2552 / 3064	223	464	
		22,0 / 3,6	5m (M8)	132,60	6,1 / 1,0	132M2/12D - S3	21,9 / 3,5	2503 / 2536	249		
		26,5 / 4,3	5m (M8)	109,30	7,7 / 1,3	132M2/12D - S3	26,3 / 4,3	2627 / 2747	252		
		33,7 / 5,5	5m (M8)	85,40	9,5 / 1,6	132M2/12D - S3	33,5 / 5,4	2545 / 2641	255		
	Ø330	PCS 10	19,7 / 2,7	4m (M7)	152,80	4,9 / 0,8	112M2/12E - S3	19,0 / 2,6	2317 / 2782	165	462
			25,4 / 4,1	4m (M7)	118,60	6,1 / 1,0	132M2/12D - S3	24,5 / 4,0	2238 / 2268	192	
			31,3 / 5,1	4m (M7)	95,40	7,7 / 1,3	132M2/12D - S3	30,2 / 4,9	2293 / 2397	194	
			39,6 / 6,4	4m (M7)	75,00	9,5 / 1,6	132M2/12D - S3	38,2 / 6,2	2235 / 2320	197	
	PCS 20	17,9 / 2,4	5m (M8)	168,30	4,9 / 0,8	112M2/12E - S3	17,3 / 2,3	2552 / 3064	223	464	
		22,7 / 3,7	5m (M8)	132,60	6,1 / 1,0	132M2/12D - S3	21,9 / 3,5	2503 / 2536	249		
		27,3 / 4,4	5m (M8)	109,30	7,7 / 1,3	132M2/12D - S3	26,3 / 4,3	2627 / 2747	252		
34,8 / 5,6		5m (M8)	85,40	9,5 / 1,6	132M2/12D - S3	33,5 / 5,4	2545 / 2641	255			
Ø340	PCS 10	20,3 / 2,8	4m (M7)	152,80	4,9 / 0,8	112M2/12E - S3	19,0 / 2,6	2317 / 2782	165	462	
		26,2 / 4,2	4m (M7)	118,60	6,1 / 1,0	132M2/12D - S3	24,5 / 4,0	2238 / 2268	192		
		32,2 / 5,2	4m (M7)	95,40	7,7 / 1,3	132M2/12D - S3	30,2 / 4,9	2293 / 2397	194		
		41,2 / 6,8	3m (M6)	75,00	12,5 / 2,0	160L2/12A - S3	38,6 / 6,4	2911 / 2809	224		
PCS 20	18,4 / 2,5	5m (M8)	168,30	4,9 / 0,8	112M2/12E - S3	17,3 / 2,3	2552 / 3064	223	464		
	23,4 / 3,8	5m (M8)	132,60	6,1 / 1,0	132M2/12D - S3	21,9 / 3,5	2503 / 2536	249			
	28,1 / 4,5	5m (M8)	109,30	7,7 / 1,3	132M2/12D - S3	26,3 / 4,3	2627 / 2747	252			
	35,8 / 5,8	5m (M8)	85,40	9,5 / 1,6	132M2/12D - S3	33,5 / 5,4	2545 / 2641	255			
Ø350	PCS 10	20,9 / 2,8	4m (M7)	152,80	4,9 / 0,8	112M2/12E - S3	19,0 / 2,6	2317 / 2782	165	462	
		26,7 / 4,3	3m (M6)	118,60	7,7 / 1,3	132M2/12D - S3	24,3 / 3,9	2850 / 2980	194		
		33,0 / 5,4	3m (M6)	95,40	9,5 / 1,6	132M2/12D - S3	30,0 / 4,9	2843 / 2951	197		
		19,0 / 2,6	5m (M8)	168,30	4,9 / 0,8	112M2/12E - S3	17,3 / 2,3	2552 / 3064	223		464
24,1 / 3,9	5m (M8)	132,60	6,1 / 1,0	132M2/12D - S3	21,9 / 3,5	2503 / 2536	249				
29,0 / 4,7	5m (M8)	109,30	7,7 / 1,3	132M2/12D - S3	26,3 / 4,3	2627 / 2747	252				
36,9 / 6,0	5m (M8)	85,40	9,5 / 1,6	132M2/12D - S3	33,5 / 5,4	2545 / 2641	255				
Ø360	PCS 10	21,5 / 3,5	3m (M6)	152,80	6,1 / 1,0	132M2/12D - S3	19,0 / 3,1	2884 / 2922	192	462	
		27,5 / 4,4	3m (M6)	118,60	7,7 / 1,3	132M2/12D - S3	24,3 / 3,9	2850 / 2980	194		
		34,0 / 5,5	3m (M6)	95,40	9,5 / 1,6	132M2/12D - S3	30,0 / 4,9	2843 / 2951	197		
		19,5 / 2,7	5m (M8)	168,30	4,9 / 0,8	112M2/12E - S3	17,3 / 2,3	2552 / 3064	223		464
24,8 / 4,0	5m (M8)	132,60	6,1 / 1,0	132M2/12D - S3	21,9 / 3,5	2503 / 2536	249				
29,8 / 4,8	5m (M8)	109,30	7,7 / 1,3	132M2/12D - S3	26,3 / 4,3	2627 / 2747	252				
37,9 / 6,2	5m (M8)	85,40	9,5 / 1,6	132M2/12D - S3	33,5 / 5,4	2545 / 2641	255				
Ø380	PCS 10	22,7 / 3,7	3m (M6)	152,80	6,1 / 1,0	132M2/12D - S3	19,0 / 3,1	2884 / 2922	192	462	
		29,0 / 4,7	3m (M6)	118,60	7,7 / 1,3	132M2/12D - S3	24,3 / 3,9	2850 / 2980	194		
		35,9 / 5,8	3m (M6)	95,40	9,5 / 1,6	132M2/12D - S3	30,0 / 4,9	2843 / 2951	197		
		20,6 / 2,8	5m (M8)	168,30	4,9 / 0,8	112M2/12E - S3	17,3 / 2,3	2552 / 3064	223		464
26,2 / 4,2	5m (M8)	132,60	6,1 / 1,0	132M2/12D - S3	21,9 / 3,5	2503 / 2536	249				
31,5 / 5,1	5m (M8)	109,30	7,7 / 1,3	132M2/12D - S3	26,3 / 4,3	2627 / 2747	252				
40,0 / 6,5	5m (M8)	85,40	9,5 / 1,6	132M2/12D - S3	33,5 / 5,4	2545 / 2641	255				
Ø400	PCS 20	21,7 / 3,5	5m (M8)	168,30	6,1 / 1,0	132M2/12D - S3	17,3 / 2,8	3177 / 3219	249	464	
		27,3 / 4,4	5m (M8)	132,60	7,7 / 1,3	132M2/12D - S3	21,7 / 3,5	3187 / 3332	252		
		32,9 / 5,3	5m (M8)	109,30	9,5 / 1,6	132M2/12D - S3	26,2 / 4,3	3258 / 3380	255		
		42,6 / 7,1	4m (M7)	85,40	12,5 / 2,0	160L2/12A - S3	33,9 / 5,6	3314 / 3198	281		
Ø420	PCS 20	22,8 / 3,7	5m (M8)	168,30	6,1 / 1,0	132M2/12D - S3	17,3 / 2,8	3177 / 3219	249	464	
		28,7 / 4,6	5m (M8)	132,60	7,7 / 1,3	132M2/12D - S3	21,7 / 3,5	3187 / 3332	252		
		34,6 / 5,6	5m (M8)	109,30	9,5 / 1,6	132M2/12D - S3	26,2 / 4,3	3258 / 3380	255		
		44,7 / 7,4	4m (M7)	85,40	12,5 / 2,0	160L2/12A - S3	33,9 / 5,6	3314 / 3198	281		
34,1 / 5,5	5m (M8)	PCS 25	110,80	9,5 / 1,6	132M2/12D - S3	25,9 / 4,2	3302 / 3427	289	466		





1,25 - 1,6 t

 t	D _T [mm]	V _h [m/min]	FEM (ISO)	Tip / Type / Typ	i _{ges}	P ₁ [kW]	IE2 - IE3 MOTOR	n ₂ [r.p.m]	M ₂ [Nm]	 Kg	 mm		
1,25 t	Ø440	23,9 / 3,9	5m (M8)	PCS 20	168,30	6,1 / 1,0	132M2/12D - S3	17,3 / 2,8	3177 / 3219	249	464		
		30,0 / 4,8	5m (M8)		132,60	7,7 / 1,3	132M2/12D - S3	21,7 / 3,5	3187 / 3332	252			
		36,2 / 5,9	5m (M8)		109,30	9,5 / 1,6	132M2/12D - S3	26,2 / 4,3	3258 / 3380	255			
		46,9 / 7,8	4m (M7)		85,40	12,5 / 2,0	160L2/12A - S3	33,9 / 5,6	3314 / 3198	281			
	35,7 / 5,8	5m (M8)	PCS 25	110,80	9,5 / 1,6	132M2/12D - S3	25,9 / 4,2	3302 / 3427	289	466			
	Ø450	24,4 / 3,9	5m (M8)	PCS 20	168,30	6,1 / 1,0	132M2/12D - S3	17,3 / 2,8	3177 / 3219	249	464		
		30,7 / 5,0	5m (M8)		132,60	7,7 / 1,3	132M2/12D - S3	21,7 / 3,5	3187 / 3332	252			
		37,1 / 6,0	5m (M8)		109,30	9,5 / 1,6	132M2/12D - S3	26,2 / 4,3	3258 / 3380	255			
	Ø480	36,6 / 5,9	5m (M8)	PCS 25	110,80	9,5 / 1,6	132M2/12D - S3	25,9 / 4,2	3302 / 3427	289	466		
		26,0 / 4,2	5m (M8)	PCS 20	168,30	6,1 / 1,0	132M2/12D - S3	17,3 / 2,8	3177 / 3219	249	464		
		32,8 / 5,3	5m (M8)		132,60	7,7 / 1,3	132M2/12D - S3	21,7 / 3,5	3187 / 3332	252			
	39,5 / 6,4	5m (M8)	109,30		9,5 / 1,6	132M2/12D - S3	26,2 / 4,3	3258 / 3380	255				
1,6 t	Ø150	12,0 / 1,6	3m (M6)	PCS 5	114,35	4,0 / 0,6	112M2/12D - S3	25,4 / 3,5	1415 / 1561	102	460		
		14,9 / 2,0	3m (M6)		91,70	4,9 / 0,8	112M2/12E - S3	31,7 / 4,3	1390 / 1669	108			
		18,1 / 2,9	3m (M6)		75,60	6,1 / 1,0	132M2/12D - S3	38,4 / 6,2	1427 / 1446	135			
		22,3 / 3,6	3m (M6)		60,80	7,7 / 1,3	132M2/12D - S3	47,4 / 7,6	1461 / 1528	137			
		26,9 / 4,4	3m (M6)		50,10	9,5 / 1,6	132M2/12D - S3	57,2 / 9,3	1493 / 1549	140			
	Ø160	12,8 / 1,7	3m (M6)	PCS 5	114,35	4,0 / 0,6	112M2/12D - S3	25,4 / 3,5	1415 / 1561	102	460		
		15,9 / 2,2	3m (M6)		91,70	4,9 / 0,8	112M2/12E - S3	31,7 / 4,3	1390 / 1669	108			
		19,3 / 3,1	3m (M6)		75,60	6,1 / 1,0	132M2/12D - S3	38,4 / 6,2	1427 / 1446	135			
		23,8 / 3,8	3m (M6)		60,80	7,7 / 1,3	132M2/12D - S3	47,4 / 7,6	1461 / 1528	137			
		28,7 / 4,7	3m (M6)		50,10	9,5 / 1,6	132M2/12D - S3	57,2 / 9,3	1493 / 1549	140			
	Ø170	12,3 / 1,7	5m (M8)	PCS 10	118,60	4,0 / 0,6	112M2/12D - S3	24,5 / 3,3	1468 / 1619	159	462		
		15,3 / 2,1	5m (M8)		95,40	4,9 / 0,8	112M2/12E - S3	30,5 / 4,1	1446 / 1737	165			
		19,5 / 3,1	5m (M8)		75,00	6,1 / 1,0	132M2/12D - S3	38,7 / 6,3	1416 / 1434	192			
		13,6 / 1,8	2m (M5)		PCS 5	114,35	4,9 / 0,8	112M2/12E - S3	25,4 / 3,5	1734 / 2082		108	460
		16,9 / 2,7	2m (M5)			91,70	6,1 / 1,0	132M2/12D - S3	31,7 / 5,1	1731 / 1754		135	
	20,5 / 3,3	3m (M6)	75,60	6,1 / 1,0		132M2/12D - S3	38,4 / 6,2	1427 / 1446	135				
	25,3 / 4,1	3m (M6)	60,80	7,7 / 1,3		132M2/12D - S3	47,4 / 7,6	1461 / 1528	137				
	30,5 / 5,0	3m (M6)	50,10	9,5 / 1,6		132M2/12D - S3	57,2 / 9,3	1493 / 1549	140				
	Ø180	13,1 / 1,8	5m (M8)	PCS 10	118,60	4,0 / 0,6	112M2/12D - S3	24,5 / 3,3	1468 / 1619	159	462		
		16,3 / 2,2	5m (M8)		95,40	4,9 / 0,8	112M2/12E - S3	30,5 / 4,1	1446 / 1737	165			
		20,5 / 3,3	5m (M8)		75,00	7,7 / 1,3	132M2/12D - S3	38,4 / 6,2	1802 / 1885	194			
		14,4 / 2,0	2m (M5)		PCS 5	114,35	4,9 / 0,8	112M2/12E - S3	25,4 / 3,5	1734 / 2082		108	460
		17,9 / 2,9	2m (M5)			91,70	6,1 / 1,0	132M2/12D - S3	31,7 / 5,1	1731 / 1754		135	
	21,5 / 3,5	1Am (M4)	75,60	7,7 / 1,3		132M2/12D - S3	38,1 / 6,2	1817 / 1900	137				
	26,6 / 4,3	1Am (M4)	60,80	9,5 / 1,6		132M2/12D - S3	47,1 / 7,6	1812 / 1880	140				
	13,9 / 1,9	5m (M8)	PCS 10	118,60		4,9 / 0,8	112M2/12E - S3	24,5 / 3,3	1798 / 2159	165	462		
	17,2 / 2,8	5m (M8)		95,40	6,1 / 1,0	132M2/12D - S3	30,5 / 4,9	1801 / 1824	192				
	21,7 / 3,5	5m (M8)		75,00	7,7 / 1,3	132M2/12D - S3	38,4 / 6,2	1802 / 1885	194				
	15,2 / 2,1	2m (M5)		PCS 5	114,35	4,9 / 0,8	112M2/12E - S3	25,4 / 3,5	1734 / 2082	108		460	
	18,9 / 3,1	2m (M5)			91,70	6,1 / 1,0	132M2/12D - S3	31,7 / 5,1	1731 / 1754	135			
22,7 / 3,7	1Am (M4)	75,60	7,7 / 1,3		132M2/12D - S3	38,1 / 6,2	1817 / 1900	137					
28,1 / 4,6	1Am (M4)	60,80	9,5 / 1,6		132M2/12D - S3	47,1 / 7,6	1812 / 1880	140					
11,3 / 1,5	5m (M8)	PCS 10	152,80		4,0 / 0,6	112M2/12D - S3	19,0 / 2,6	1891 / 2086	159	462			
14,6 / 2,0	5m (M8)		118,60	4,9 / 0,8	112M2/12E - S3	24,5 / 3,3	1798 / 2159	165					
18,2 / 2,9	5m (M8)		95,40	6,1 / 1,0	132M2/12D - S3	30,5 / 4,9	1801 / 1824	192					
22,9 / 3,7	5m (M8)		75,00	7,7 / 1,3	132M2/12D - S3	38,4 / 6,2	1802 / 1885	194					
16,0 / 2,2	2m (M5)		PCS 5	114,35	4,9 / 0,8	112M2/12E - S3	25,4 / 3,5	1734 / 2082	108		460		
19,9 / 3,2	2m (M5)	91,70		6,1 / 1,0	132M2/12D - S3	31,7 / 5,1	1731 / 1754	135					
23,9 / 3,9	1Am (M4)	75,60		7,7 / 1,3	132M2/12D - S3	38,1 / 6,2	1817 / 1900	137					
29,6 / 4,8	1Am (M4)	60,80		9,5 / 1,6	132M2/12D - S3	47,1 / 7,6	1812 / 1880	140					
11,9 / 1,6	5m (M8)	PCS 10		152,80	4,0 / 0,6	112M2/12D - S3	19,0 / 2,6	1891 / 2086	159	462			
15,4 / 2,1	5m (M8)		118,60	4,9 / 0,8	112M2/12E - S3	24,5 / 3,3	1798 / 2159	165					
19,1 / 3,1	5m (M8)		95,40	6,1 / 1,0	132M2/12D - S3	30,5 / 4,9	1801 / 1824	192					
24,1 / 3,9	5m (M8)		75,00	7,7 / 1,3	132M2/12D - S3	38,4 / 6,2	1802 / 1885	194					
25,1 / 4,1	1Am (M4)		PCS 5	75,60	7,7 / 1,3	132M2/12D - S3	38,1 / 6,2	1817 / 1900	137		460		
31,1 / 5,0	1Am (M4)	60,80		9,5 / 1,6	132M2/12D - S3	47,1 / 7,6	1812 / 1880	140					





1,6 t

 t	D_T [mm]	V_h [m/min]	FEM (ISO)	Tip / Type / Typ	i_{ges}	P₁ [kW]	IE2 - IE3 MOTOR	n₂ [r.p.m]	M₂ [Nm]	Kg 	mm 
1,6 t	Ø210	12,5 / 1,7	5m (M8)	PCS 10	152,80	4,0 / 0,6	112M2/12D - S3	19,0 / 2,6	1891 / 2086	159	462
		16,2 / 2,2	5m (M8)		118,60	4,9 / 0,8	112M2/12E - S3	24,5 / 3,3	1798 / 2159	165	
		20,1 / 3,3	5m (M8)		95,40	6,1 / 1,0	132M2/12D - S3	30,5 / 4,9	1801 / 1824	192	
		25,3 / 4,1	5m (M8)		75,00	7,7 / 1,3	132M2/12D - S3	38,4 / 6,2	1802 / 1885	194	
	Ø220	13,1 / 1,8	5m (M8)	PCS 10	152,80	4,0 / 0,6	112M2/12D - S3	19,0 / 2,6	1891 / 2086	159	462
		16,9 / 2,7	4m (M7)		118,60	6,1 / 1,0	132M2/12D - S3	24,5 / 4,0	2238 / 2268	192	
		20,9 / 3,4	4m (M7)		95,40	7,7 / 1,3	132M2/12D - S3	30,2 / 4,9	2293 / 2397	194	
		26,4 / 4,3	4m (M7)		75,00	9,5 / 1,6	132M2/12D - S3	38,2 / 6,2	2235 / 2320	197	
	Ø230	13,7 / 1,9	4m (M7)	PCS 10	152,80	4,9 / 0,8	112M2/12E - S3	19,0 / 2,6	2317 / 2782	165	462
		17,7 / 2,9	4m (M7)		118,60	6,1 / 1,0	132M2/12D - S3	24,5 / 4,0	2238 / 2268	192	
		21,8 / 3,5	4m (M7)		95,40	7,7 / 1,3	132M2/12D - S3	30,2 / 4,9	2293 / 2397	194	
		27,6 / 4,5	4m (M7)		75,00	9,5 / 1,6	132M2/12D - S3	38,2 / 6,2	2235 / 2320	197	
	Ø240	14,3 / 1,9	4m (M7)	PCS 10	152,80	4,9 / 0,8	112M2/12E - S3	19,0 / 2,6	2317 / 2782	165	462
		18,5 / 3,0	4m (M7)		118,60	6,1 / 1,0	132M2/12D - S3	24,5 / 4,0	2238 / 2268	192	
		22,8 / 3,7	4m (M7)		95,40	7,7 / 1,3	132M2/12D - S3	30,2 / 4,9	2293 / 2397	194	
		28,8 / 4,7	4m (M7)		75,00	9,5 / 1,6	132M2/12D - S3	38,2 / 6,2	2235 / 2320	197	
		16,5 / 2,7	5m (M8)	PCS 20	132,60	6,1 / 1,0	132M2/12D - S3	21,9 / 3,5	2503 / 2536	249	464
	Ø250	14,9 / 2,0	4m (M7)	PCS 10	152,80	4,9 / 0,8	112M2/12E - S3	19,0 / 2,6	2317 / 2782	165	462
		19,2 / 3,1	4m (M7)		118,60	6,1 / 1,0	132M2/12D - S3	24,5 / 4,0	2238 / 2268	192	
		23,7 / 3,8	4m (M7)		95,40	7,7 / 1,3	132M2/12D - S3	30,2 / 4,9	2293 / 2397	194	
		30,0 / 4,9	4m (M7)		75,00	9,5 / 1,6	132M2/12D - S3	38,2 / 6,2	2235 / 2320	197	
	Ø250	13,6 / 1,8	5m (M8)	PCS 20	168,30	4,9 / 0,8	112M2/12E - S3	17,3 / 2,3	2552 / 3064	223	464
		17,2 / 2,8	5m (M8)		132,60	6,1 / 1,0	132M2/12D - S3	21,9 / 3,5	2503 / 2536	249	
		20,7 / 3,3	5m (M8)		109,30	7,7 / 1,3	132M2/12D - S3	26,3 / 4,3	2627 / 2747	252	
26,3 / 4,3		5m (M8)	85,40		9,5 / 1,6	132M2/12D - S3	33,5 / 5,4	2545 / 2641	255		
Ø260	15,5 / 2,1	4m (M7)	PCS 10	152,80	4,9 / 0,8	112M2/12E - S3	19,0 / 2,6	2317 / 2782	165	462	
	20,0 / 3,2	4m (M7)		118,60	6,1 / 1,0	132M2/12D - S3	24,5 / 4,0	2238 / 2268	192		
	24,7 / 4,0	4m (M7)		95,40	7,7 / 1,3	132M2/12D - S3	30,2 / 4,9	2293 / 2397	194		
	31,2 / 5,1	4m (M7)		75,00	9,5 / 1,6	132M2/12D - S3	38,2 / 6,2	2235 / 2320	197		
Ø260	14,1 / 1,9	5m (M8)	PCS 20	168,30	4,9 / 0,8	112M2/12E - S3	17,3 / 2,3	2552 / 3064	223	464	
	17,9 / 2,9	5m (M8)		132,60	6,1 / 1,0	132M2/12D - S3	21,9 / 3,5	2503 / 2536	249		
	21,5 / 3,5	5m (M8)		109,30	7,7 / 1,3	132M2/12D - S3	26,3 / 4,3	2627 / 2747	252		
	27,4 / 4,4	5m (M8)		85,40	9,5 / 1,6	132M2/12D - S3	33,5 / 5,4	2545 / 2641	255		
Ø270	16,1 / 2,2	4m (M7)	PCS 10	152,80	4,9 / 0,8	112M2/12E - S3	19,0 / 2,6	2317 / 2782	165	462	
	20,6 / 3,3	3m (M6)		118,60	7,7 / 1,3	132M2/12D - S3	24,3 / 3,9	2850 / 2980	194		
	25,6 / 4,1	4m (M7)		95,40	7,7 / 1,3	132M2/12D - S3	30,2 / 4,9	2293 / 2397	194		
	32,7 / 5,4	3m (M6)		75,00	12,5 / 2,0	160L2/12A - S3	38,6 / 6,4	2911 / 2809	224		
Ø270	14,6 / 2,0	5m (M8)	PCS 20	168,30	4,9 / 0,8	112M2/12E - S3	17,3 / 2,3	2552 / 3064	223	464	
	18,6 / 3,0	5m (M8)		132,60	6,1 / 1,0	132M2/12D - S3	21,9 / 3,5	2503 / 2536	249		
	22,4 / 3,6	5m (M8)		109,30	7,7 / 1,3	132M2/12D - S3	26,3 / 4,3	2627 / 2747	252		
	28,5 / 4,6	5m (M8)		85,40	9,5 / 1,6	132M2/12D - S3	33,5 / 5,4	2545 / 2641	255		
Ø280	16,7 / 2,7	3m (M6)	PCS 10	152,80	6,1 / 1,0	132M2/12D - S3	19,0 / 3,1	2884 / 2922	192	462	
	21,4 / 3,4	3m (M6)		118,60	7,7 / 1,3	132M2/12D - S3	24,3 / 3,9	2850 / 2980	194		
	26,4 / 4,3	3m (M6)		95,40	9,5 / 1,6	132M2/12D - S3	30,0 / 4,9	2843 / 2951	197		
	34,0 / 5,6	3m (M6)		75,00	12,5 / 2,0	160L2/12A - S3	38,6 / 6,4	2911 / 2809	224		
Ø280	15,2 / 2,1	5m (M8)	PCS 20	168,30	4,9 / 0,8	112M2/12E - S3	17,3 / 2,3	2552 / 3064	223	464	
	19,3 / 3,1	5m (M8)		132,60	6,1 / 1,0	132M2/12D - S3	21,9 / 3,5	2503 / 2536	249		
	23,2 / 3,7	5m (M8)		109,30	7,7 / 1,3	132M2/12D - S3	26,3 / 4,3	2627 / 2747	252		
	29,5 / 4,8	5m (M8)		85,40	9,5 / 1,6	132M2/12D - S3	33,5 / 5,4	2545 / 2641	255		
Ø290	17,3 / 2,8	3m (M6)	PCS 10	152,80	6,1 / 1,0	132M2/12D - S3	19,0 / 3,1	2884 / 2922	192	462	
	22,1 / 3,6	3m (M6)		118,60	7,7 / 1,3	132M2/12D - S3	24,3 / 3,9	2850 / 2980	194		
	27,4 / 4,4	3m (M6)		95,40	9,5 / 1,6	132M2/12D - S3	30,0 / 4,9	2843 / 2951	197		
	35,2 / 5,8	3m (M6)		75,00	12,5 / 2,0	160L2/12A - S3	38,6 / 6,4	2911 / 2809	224		
Ø290	15,7 / 2,1	5m (M8)	PCS 20	168,30	4,9 / 0,8	112M2/12E - S3	17,3 / 2,3	2552 / 3064	223	464	
	20,0 / 3,2	5m (M8)		132,60	6,1 / 1,0	132M2/12D - S3	21,9 / 3,5	2503 / 2536	249		
	24,0 / 3,9	5m (M8)		109,30	7,7 / 1,3	132M2/12D - S3	26,3 / 4,3	2627 / 2747	252		
	30,6 / 5,0	5m (M8)		85,40	9,5 / 1,6	132M2/12D - S3	33,5 / 5,4	2545 / 2641	255		
Ø300	17,9 / 2,9	3m (M6)	PCS 10	152,80	6,1 / 1,0	132M2/12D - S3	19,0 / 3,1	2884 / 2922	192	462	
	22,9 / 3,7	3m (M6)		118,60	7,7 / 1,3	132M2/12D - S3	24,3 / 3,9	2850 / 2980	194		
	28,3 / 4,6	3m (M6)		95,40	9,5 / 1,6	132M2/12D - S3	30,0 / 4,9	2843 / 2951	197		
	36,4 / 6,0	3m (M6)		75,00	12,5 / 2,0	160L2/12A - S3	38,6 / 6,4	2911 / 2809	224		





1,6 t

 1,6 t	D _T [mm]	V _h [m/min]	FEM (ISO)	Tip / Type / Typ	i _{ges}	P ₁ [kW]	IE2 - IE3 MOTOR	n ₂ [r.p.m]	M ₂ [Nm]	 Kg	 mm	
Ø300		16,3 / 2,2	5m (M8)	PCS 20	168,30	4,9 / 0,8	112M2/12E - S3	17,3 / 2,3	2552 / 3064	223	464	
		20,5 / 3,3	5m (M8)		132,60	7,7 / 1,3	132M2/12D - S3	21,7 / 3,5	3187 / 3332	252		
		24,8 / 4,0	5m (M8)		109,30	7,7 / 1,3	132M2/12D - S3	26,3 / 4,3	2627 / 2747	252		
		31,9 / 5,3	4m (M7)		85,40	12,5 / 2,0	160L2/12A - S3	33,9 / 5,6	3314 / 3198	281		
Ø310		18,5 / 3,0	3m (M6)	PCS 10	152,80	6,1 / 1,0	132M2/12D - S3	19,0 / 3,1	2884 / 2922	192	462	
		23,6 / 3,8	3m (M6)		118,60	7,7 / 1,3	132M2/12D - S3	24,3 / 3,9	2850 / 2980	194		
		29,2 / 4,7	3m (M6)		95,40	9,5 / 1,6	132M2/12D - S3	30,0 / 4,9	2843 / 2951	197		
		37,6 / 6,2	3m (M6)		75,00	12,5 / 2,0	160L2/12A - S3	38,6 / 6,4	2911 / 2809	224		
Ø320		16,8 / 2,7	5m (M8)	PCS 20	168,30	6,1 / 1,0	132M2/12D - S3	17,3 / 2,8	3177 / 3219	249	464	
		21,2 / 3,4	5m (M8)		132,60	7,7 / 1,3	132M2/12D - S3	21,7 / 3,5	3187 / 3332	252		
		25,7 / 4,1	5m (M8)		109,30	7,7 / 1,3	132M2/12D - S3	26,2 / 4,3	2627 / 2747	252		
		33,0 / 5,5	4m (M7)		85,40	12,5 / 2,0	160L2/12A - S3	33,9 / 5,6	3314 / 3198	281		
Ø320		19,1 / 3,1	3m (M6)	PCS 10	152,80	6,1 / 1,0	132M2/12D - S3	19,0 / 3,1	2884 / 2922	192	462	
		24,4 / 3,9	3m (M6)		118,60	7,7 / 1,3	132M2/12D - S3	24,3 / 3,9	2850 / 2980	194		
		30,2 / 4,9	3m (M6)		95,40	9,5 / 1,6	132M2/12D - S3	30,0 / 4,9	2843 / 2951	197		
		38,8 / 6,4	3m (M6)		75,00	12,5 / 2,0	160L2/12A - S3	38,6 / 6,4	2911 / 2809	224		
Ø330		17,4 / 2,8	5m (M8)	PCS 20	168,30	6,1 / 1,0	132M2/12D - S3	17,3 / 2,8	3177 / 3219	249	464	
		21,8 / 3,5	5m (M8)		132,60	7,7 / 1,3	132M2/12D - S3	21,7 / 3,5	3187 / 3332	252		
		26,4 / 4,3	5m (M8)		109,30	9,5 / 1,6	132M2/12D - S3	26,2 / 4,3	3258 / 3380	255		
		34,1 / 5,7	4m (M7)		85,40	12,5 / 2,0	160L2/12A - S3	33,9 / 5,6	3314 / 3198	281		
Ø330		26,0 / 4,2	5m (M8)	PCS 25	110,80	9,5 / 1,6	132M2/12D - S3	25,9 / 4,2	3302 / 3427	289	466	
		19,7 / 3,2	3m (M6)	PCS 10	152,80	6,1 / 1,0	132M2/12D - S3	19,0 / 3,1	2884 / 2922	192	462	
		25,2 / 4,1	3m (M6)		118,60	7,7 / 1,3	132M2/12D - S3	24,3 / 3,9	2850 / 2980	194		
		31,1 / 5,1	3m (M6)		95,40	9,5 / 1,6	132M2/12D - S3	30,0 / 4,9	2843 / 2951	197		
40,0 / 6,6	3m (M6)	75,00	12,5 / 2,0		160L2/12A - S3	38,6 / 6,4	2911 / 2809	224				
Ø340		17,9 / 2,9	5m (M8)	PCS 20	168,30	6,1 / 1,0	132M2/12D - S3	17,3 / 2,8	3177 / 3219	249	464	
		22,5 / 3,6	5m (M8)		132,60	7,7 / 1,3	132M2/12D - S3	21,7 / 3,5	3187 / 3332	252		
		27,2 / 4,4	5m (M8)		109,30	9,5 / 1,6	132M2/12D - S3	26,2 / 4,3	3258 / 3380	255		
		35,1 / 5,8	4m (M7)		85,40	12,5 / 2,0	160L2/12A - S3	33,9 / 5,6	3314 / 3198	281		
Ø340		20,3 / 3,3	3m (M6)	PCS 10	152,80	6,1 / 1,0	132M2/12D - S3	19,0 / 3,1	2884 / 2922	192	462	
		25,8 / 4,2	2m (M5)		118,60	9,5 / 1,6	132M2/12D - S3	24,2 / 3,9	3535 / 3668	197		
		32,4 / 5,4	1Am (M4)		95,40	12,5 / 2,0	160L2/12A - S3	30,3 / 5,0	3702 / 3573	224		
		41,2 / 6,8	3m (M6)		75,00	12,5 / 2,0	160L2/12A - S3	38,6 / 6,4	2911 / 2809	224		
Ø350		18,4 / 3,0	5m (M8)	PCS 20	168,30	6,1 / 1,0	132M2/12D - S3	17,3 / 2,8	3177 / 3219	249	464	
		23,2 / 3,7	5m (M8)		132,60	7,7 / 1,3	132M2/12D - S3	21,7 / 3,5	3187 / 3332	252		
		28,0 / 4,5	5m (M8)		109,30	9,5 / 1,6	132M2/12D - S3	26,2 / 4,3	3258 / 3380	255		
		36,2 / 6,0	4m (M7)		85,40	12,5 / 2,0	160L2/12A - S3	33,9 / 5,6	3314 / 3198	281		
Ø350		27,6 / 4,5	5m (M8)	PCS 25	110,80	9,5 / 1,6	132M2/12D - S3	25,9 / 4,2	3302 / 3427	289	466	
		20,7 / 3,3	1Am (M4)	PCS 10	152,80	7,7 / 1,3	132M2/12D - S3	18,8 / 3,0	3672 / 3840	194	462	
		26,6 / 4,3	2m (M5)		118,60	9,5 / 1,6	132M2/12D - S3	24,2 / 3,9	3535 / 3668	197		
		19,0 / 3,1	5m (M8)		168,30	6,1 / 1,0	132M2/12D - S3	17,3 / 2,8	3177 / 3219	249		
23,9 / 3,9	5m (M8)	132,60	7,7 / 1,3		132M2/12D - S3	21,7 / 3,5	3187 / 3332	252				
Ø360		28,8 / 4,7	5m (M8)	PCS 20	109,30	9,5 / 1,6	132M2/12D - S3	26,2 / 4,3	3258 / 3380	255	464	
		37,3 / 6,2	4m (M7)		85,40	12,5 / 2,0	160L2/12A - S3	33,9 / 5,6	3314 / 3198	281		
		28,4 / 4,6	5m (M8)		PCS 25	110,80	9,5 / 1,6	132M2/12D - S3	25,9 / 4,2	3302 / 3427		289
		21,3 / 3,4	1Am (M4)		PCS 10	152,80	7,7 / 1,3	132M2/12D - S3	18,8 / 3,0	3672 / 3840		194
27,3 / 4,4	2m (M5)	118,60	9,5 / 1,6	132M2/12D - S3		24,2 / 3,9	3535 / 3668	197				
19,5 / 3,2	5m (M8)	168,30	6,1 / 1,0	132M2/12D - S3		17,3 / 2,8	3177 / 3219	249				
24,6 / 4,0	5m (M8)	132,60	7,7 / 1,3	132M2/12D - S3		21,7 / 3,5	3187 / 3332	252				
Ø380		29,6 / 4,8	5m (M8)	PCS 20	109,30	9,5 / 1,6	132M2/12D - S3	26,2 / 4,3	3258 / 3380	255	464	
		38,3 / 6,4	4m (M7)		85,40	12,5 / 2,0	160L2/12A - S3	33,9 / 5,6	3314 / 3198	281		
		29,2 / 4,7	5m (M8)		PCS 25	110,80	9,5 / 1,6	132M2/12D - S3	25,9 / 4,2	3302 / 3427		289
		22,5 / 3,6	1Am (M4)		PCS 10	152,80	7,7 / 1,3	132M2/12D - S3	18,8 / 3,0	3672 / 3840		194
28,8 / 4,7	2m (M5)	118,60	9,5 / 1,6	132M2/12D - S3		24,2 / 3,9	3535 / 3668	197				
20,4 / 3,3	4m (M7)	168,30	7,7 / 1,3	132M2/12D - S3		17,1 / 2,8	4044 / 4229	252				
25,8 / 4,2	4m (M7)	132,60	9,5 / 1,6	132M2/12D - S3		21,6 / 3,5	3952 / 4101	255				
Ø380		25,9 / 4,2	5m (M8)	PCS 20	132,60	7,7 / 1,3	132M2/12D - S3	21,7 / 3,5	3187 / 3332	252	464	
		31,3 / 5,1	5m (M8)		109,30	9,5 / 1,6	132M2/12D - S3	26,2 / 4,3	3258 / 3380	255		
		40,5 / 6,7	4m (M7)		85,40	12,5 / 2,0	160L2/12A - S3	33,9 / 5,6	3314 / 3198	281		
		30,9 / 5,0	5m (M8)		PCS 25	110,80	9,5 / 1,6	132M2/12D - S3	25,9 / 4,2	3302 / 3427		289





1,6 - 2 t

 t	D_T [mm]	V_h [m/min]	FEM (ISO)	Tip / Type / Typ	i_{ges}	P₁ [kW]	IE2 - IE3 MOTOR	n₂ [r.p.m]	M₂ [Nm]	Kg 	mm 
1,6 t	Ø400	21,5 / 3,5	4m (M7)	PCS 20	168,30	7,7 / 1,3	132M2/12D - S3	17,1 / 2,8	4044 / 4229	252	464
		27,2 / 4,4	4m (M7)		132,60	9,5 / 1,6	132M2/12D - S3	21,6 / 3,5	3952 / 4101	255	
		33,3 / 5,5	4m (M7)		109,30	12,5 / 2,0	160L2/12A - S3	26,5 / 4,4	4242 / 4093	281	
		42,6 / 7,1	4m (M7)		85,40	16,0 / 2,6	160L2/12B - S3	33,9 / 5,6	4242 / 4158	295	
	Ø420	PCS 20	22,6 / 3,6	4m (M7)	168,30	7,7 / 1,3	132M2/12D - S3	17,1 / 2,8	4044 / 4229	252	464
			28,5 / 4,6	4m (M7)	132,60	9,5 / 1,6	132M2/12D - S3	21,6 / 3,5	3952 / 4101	255	
			34,9 / 5,8	4m (M7)	109,30	12,5 / 2,0	160L2/12A - S3	26,5 / 4,4	4242 / 4093	281	
			44,7 / 7,4	4m (M7)	85,40	16,0 / 2,6	160L2/12B - S3	33,9 / 5,6	4242 / 4158	295	
	Ø440	PCS 25	17,8 / 2,9	5m (M8)	215,80	6,1 / 1,0	132M2/12D - S3	13,5 / 2,2	4073 / 4127	283	466
			21,8 / 3,5	5m (M8)	174,50	7,7 / 1,3	132M2/12D - S3	16,5 / 2,7	4193 / 4385	286	
			27,3 / 4,4	5m (M8)	138,30	9,5 / 1,6	132M2/12D - S3	20,7 / 3,4	4122 / 4277	289	
			34,5 / 5,7	5m (M8)	110,80	12,5 / 2,0	160L2/12A - S3	26,1 / 4,3	4300 / 4150	316	
Ø450	PCS 20	23,7 / 3,8	4m (M7)	168,30	7,7 / 1,3	132M2/12D - S3	17,1 / 2,8	4044 / 4229	252	464	
		29,9 / 4,8	4m (M7)	132,60	9,5 / 1,6	132M2/12D - S3	21,6 / 3,5	3952 / 4101	255		
		36,6 / 6,1	4m (M7)	109,30	12,5 / 2,0	160L2/12A - S3	26,5 / 4,4	4242 / 4093	281		
		46,9 / 7,8	4m (M7)	85,40	16,0 / 2,6	160L2/12B - S3	33,9 / 5,6	4242 / 4158	295		
Ø480	PCS 25	18,6 / 3,0	5m (M8)	215,80	6,1 / 1,0	132M2/12D - S3	13,5 / 2,2	4073 / 4127	283	466	
		22,8 / 3,7	5m (M8)	174,50	7,7 / 1,3	132M2/12D - S3	16,5 / 2,7	4193 / 4385	286		
		28,6 / 4,6	5m (M8)	138,30	9,5 / 1,6	132M2/12D - S3	20,7 / 3,4	4122 / 4277	289		
		36,1 / 6,0	5m (M8)	110,80	12,5 / 2,0	160L2/12A - S3	26,1 / 4,3	4300 / 4150	316		
2 t	Ø150	24,2 / 3,9	4m (M7)	168,30	7,7 / 1,3	132M2/12D - S3	17,1 / 2,8	4044 / 4229	252	464	
		30,5 / 5,0	4m (M7)	132,60	9,5 / 1,6	132M2/12D - S3	21,6 / 3,5	3952 / 4101	255		
		19,0 / 3,1	5m (M8)	215,80	6,1 / 1,0	132M2/12D - S3	13,5 / 2,2	4073 / 4127	283		
		23,3 / 3,8	5m (M8)	174,50	7,7 / 1,3	132M2/12D - S3	16,5 / 2,7	4193 / 4385	286		
	Ø160	PCS 25	29,3 / 4,8	5m (M8)	138,30	9,5 / 1,6	132M2/12D - S3	20,7 / 3,4	4122 / 4277	289	466
			36,9 / 6,1	5m (M8)	110,80	12,5 / 2,0	160L2/12A - S3	26,1 / 4,3	4300 / 4150	316	
			25,8 / 4,2	4m (M7)	168,30	7,7 / 1,3	132M2/12D - S3	17,1 / 2,8	4044 / 4229	252	
			20,3 / 3,3	5m (M8)	215,80	6,1 / 1,0	132M2/12D - S3	13,5 / 2,2	4073 / 4127	283	
	Ø170	PCS 20	24,9 / 4,0	5m (M8)	174,50	7,7 / 1,3	132M2/12D - S3	16,5 / 2,7	4193 / 4385	286	466
			12,0 / 1,6	2m (M5)	114,35	4,9 / 0,8	112M2/12E - S3	25,4 / 3,5	1734 / 2082	108	
			14,9 / 2,4	2m (M5)	91,70	6,1 / 1,0	132M2/12D - S3	31,7 / 5,1	1731 / 1754	135	
			18,0 / 2,9	1Am (M4)	75,60	7,7 / 1,3	132M2/12D - S3	38,1 / 6,2	1817 / 1900	137	
Ø180	PCS 5	22,2 / 3,6	1Am (M4)	60,80	9,5 / 1,6	132M2/12D - S3	47,1 / 7,6	1812 / 1880	140	460	
		12,8 / 1,7	2m (M5)	114,35	4,9 / 0,8	112M2/12E - S3	25,4 / 3,5	1734 / 2082	108		
		15,9 / 2,6	2m (M5)	91,70	6,1 / 1,0	132M2/12D - S3	31,7 / 5,1	1731 / 1754	135		
		19,1 / 3,1	1Am (M4)	75,60	7,7 / 1,3	132M2/12D - S3	38,1 / 6,2	1817 / 1900	137		
Ø190	PCS 10	23,7 / 3,8	1Am (M4)	60,80	9,5 / 1,6	132M2/12D - S3	47,1 / 7,6	1812 / 1880	140	460	
		9,6 / 1,3	5m (M8)	152,80	4,0 / 0,6	112M2/12D - S3	19,0 / 2,6	1891 / 2086	159		
		12,3 / 1,7	5m (M8)	118,60	4,9 / 0,8	112M2/12E - S3	24,5 / 3,3	1798 / 2159	165		
		15,3 / 2,5	5m (M8)	95,40	6,1 / 1,0	132M2/12D - S3	30,5 / 4,9	1801 / 1824	192		
Ø200	PCS 10	19,3 / 3,1	5m (M8)	75,00	7,7 / 1,3	132M2/12D - S3	38,4 / 6,2	1802 / 1885	194	462	
		20,3 / 3,3	1Am (M4)	75,60	7,7 / 1,3	132M2/12D - S3	38,1 / 6,2	1817 / 1900	137		
		25,2 / 4,1	1Am (M4)	60,80	9,5 / 1,6	132M2/12D - S3	47,1 / 7,6	1812 / 1880	140		
		10,2 / 1,4	5m (M8)	152,80	4,0 / 0,6	112M2/12D - S3	19,0 / 2,6	1891 / 2086	159		
Ø210	PCS 10	13,1 / 1,8	5m (M8)	118,60	4,9 / 0,8	112M2/12E - S3	24,5 / 3,3	1798 / 2159	165	462	
		16,3 / 2,6	5m (M8)	95,40	6,1 / 1,0	132M2/12D - S3	30,5 / 4,9	1801 / 1824	192		
		20,5 / 3,3	5m (M8)	75,00	7,7 / 1,3	132M2/12D - S3	38,4 / 6,2	1802 / 1885	194		
		10,8 / 1,5	5m (M8)	152,80	4,0 / 0,6	112M2/12D - S3	19,0 / 2,6	1891 / 2086	159		
Ø220	PCS 10	13,9 / 2,2	4m (M7)	118,60	6,1 / 1,0	132M2/12D - S3	24,5 / 4,0	2238 / 2268	192	462	
		17,1 / 2,8	4m (M7)	95,40	7,7 / 1,3	132M2/12D - S3	30,2 / 4,9	2293 / 2397	194		
		21,6 / 3,5	4m (M7)	75,00	9,5 / 1,6	132M2/12D - S3	38,2 / 6,2	2235 / 2320	197		
		11,3 / 1,5	4m (M7)	152,80	4,9 / 0,8	112M2/12E - S3	19,0 / 2,6	2317 / 2782	165		
Ø230	PCS 10	14,6 / 2,4	4m (M7)	118,60	6,1 / 1,0	132M2/12D - S3	24,5 / 4,0	2238 / 2268	192	462	
		18,0 / 2,9	4m (M7)	95,40	7,7 / 1,3	132M2/12D - S3	30,2 / 4,9	2293 / 2397	194		
		22,8 / 3,7	4m (M7)	75,00	9,5 / 1,6	132M2/12D - S3	38,2 / 6,2	2235 / 2320	197		





2 t

	D _T [mm]	V _h [m/min]	FEM (ISO)	Tip / Type / Typ	i _{ges}	P ₁ [kW]	IE2 - IE3 MOTOR	n ₂ [r.p.m]	M ₂ [Nm]	 Kg	 mm																				
2 t	Ø200	11,9 / 1,6 15,4 / 2,5 19,0 / 3,1 24,0 / 3,9	4m (M7) 4m (M7) 4m (M7) 4m (M7)	PCS 10	152,80 118,60 95,40 75,00	4,9 / 0,8 6,1 / 1,0 7,7 / 1,3 9,5 / 1,6	112M2/12E - S3 132M2/12D - S3 132M2/12D - S3 132M2/12D - S3	19,0 / 2,6 24,5 / 4,0 30,2 / 4,9 38,2 / 6,2	2317 / 2782 2238 / 2268 2293 / 2397 2235 / 2320	165 192 194 197	462																				
												10,8 / 1,5 13,8 / 2,2 16,6 / 2,7 21,1 / 3,4	5m (M8) 5m (M8) 5m (M8) 5m (M8)	PCS 20	168,30 132,60 109,30 85,40	4,9 / 0,8 6,1 / 1,0 7,7 / 1,3 9,5 / 1,6	112M2/12E - S3 132M2/12D - S3 132M2/12D - S3 132M2/12D - S3	17,3 / 2,3 21,9 / 3,5 26,3 / 4,3 33,5 / 5,4	2552 / 3064 2503 / 2536 2627 / 2747 2545 / 2641	223 249 252 255	464										
																						12,5 / 1,7 16,2 / 2,6 19,9 / 3,2 25,5 / 4,2	4m (M7) 4m (M7) 4m (M7) 3m (M6)	PCS 10	152,80 118,60 95,40 75,00	4,9 / 0,8 6,1 / 1,0 7,7 / 1,3 12,5 / 2,0	112M2/12E - S3 132M2/12D - S3 132M2/12D - S3 160L2/12A - S3	19,0 / 2,6 24,5 / 4,0 30,2 / 4,9 38,6 / 6,4	2317 / 2782 2238 / 2268 2293 / 2397 2911 / 2809	165 192 194 224	462
		13,1 / 1,8 16,8 / 2,7 20,8 / 3,4 26,7 / 4,4	4m (M7) 3m (M6) 3m (M6) 3m (M6)	PCS 10	152,80 118,60 95,40 75,00	4,9 / 0,8 7,7 / 1,3 9,5 / 1,6 12,5 / 2,0	112M2/12E - S3 132M2/12D - S3 132M2/12D - S3 160L2/12A - S3	19,0 / 2,6 24,3 / 3,9 30,0 / 4,9 38,6 / 6,4	2317 / 2782 2850 / 2980 2843 / 2951 2911 / 2809	165 194 197 224	462																				
												11,9 / 1,6 15,1 / 2,4 18,2 / 2,9 23,2 / 3,8	5m (M8) 5m (M8) 5m (M8) 5m (M8)	PCS 20	168,30 132,60 109,30 85,40	4,9 / 0,8 6,1 / 1,0 7,7 / 1,3 9,5 / 1,6	112M2/12E - S3 132M2/12D - S3 132M2/12D - S3 132M2/12D - S3	17,3 / 2,3 21,9 / 3,5 26,3 / 4,3 33,5 / 5,4	2552 / 3064 2503 / 2536 2627 / 2747 2545 / 2641	223 249 252 255	464										
																						13,7 / 2,2 17,5 / 2,8 21,7 / 3,5 27,9 / 4,6	3m (M6) 3m (M6) 3m (M6) 3m (M6)	PCS 10	152,80 118,60 95,40 75,00	6,1 / 1,0 7,7 / 1,3 9,5 / 1,6 12,5 / 2,0	132M2/12D - S3 132M2/12D - S3 132M2/12D - S3 160L2/12A - S3	19,0 / 3,1 24,3 / 3,9 30,0 / 4,9 38,6 / 6,4	2884 / 2922 2850 / 2980 2843 / 2951 2911 / 2809	192 194 197 224	462
	14,3 / 2,3 18,3 / 3,0 22,6 / 3,7 29,1 / 4,8	3m (M6) 3m (M6) 3m (M6) 3m (M6)	PCS 10	152,80 118,60 95,40 75,00	6,1 / 1,0 7,7 / 1,3 9,5 / 1,6 12,5 / 2,0	132M2/12D - S3 132M2/12D - S3 132M2/12D - S3 160L2/12A - S3	19,0 / 3,1 24,3 / 3,9 30,0 / 4,9 38,6 / 6,4	2884 / 2922 2850 / 2980 2843 / 2951 2911 / 2809	192 194 197 224	462																					
											13,0 / 1,8 16,4 / 2,6 19,9 / 3,2 25,6 / 4,2	5m (M8) 5m (M8) 5m (M8) 4m (M7)	PCS 20	168,30 132,60 109,30 85,40	4,9 / 0,8 7,7 / 1,3 7,7 / 1,3 12,5 / 2,0	112M2/12E - S3 132M2/12D - S3 132M2/12D - S3 160L2/12A - S3	17,3 / 2,3 21,7 / 3,5 26,3 / 4,3 33,9 / 5,6	2552 / 3064 3187 / 3332 2627 / 2747 3314 / 3198	223 252 252 281	464											
																					14,9 / 2,4 19,1 / 3,1 23,6 / 3,8 30,3 / 5,0	3m (M6) 3m (M6) 3m (M6) 3m (M6)	PCS 10	152,80 118,60 95,40 75,00	6,1 / 1,0 7,7 / 1,3 9,5 / 1,6 12,5 / 2,0	132M2/12D - S3 132M2/12D - S3 132M2/12D - S3 160L2/12A - S3	19,0 / 3,1 24,3 / 3,9 30,0 / 4,9 38,6 / 6,4	2884 / 2922 2850 / 2980 2843 / 2951 2911 / 2809	192 194 197 224	462	
																															13,6 / 2,2 17,1 / 2,8 20,6 / 3,3 26,6 / 4,4
	15,5 / 2,5 19,8 / 3,2 24,5 / 4,0 31,5 / 5,2	3m (M6) 3m (M6) 3m (M6) 3m (M6)	PCS 10	152,80 118,60 95,40 75,00	6,1 / 1,0 7,7 / 1,3 9,5 / 1,6 12,5 / 2,0	132M2/12D - S3 132M2/12D - S3 132M2/12D - S3 160L2/12A - S3	19,0 / 3,1 24,3 / 3,9 30,0 / 4,9 38,6 / 6,4	2884 / 2922 2850 / 2980 2843 / 2951 2911 / 2809	192 194 197 224	462																					
											14,1 / 2,3 17,7 / 2,9 21,4 / 3,5 27,7 / 4,6	5m (M8) 5m (M8) 5m (M8) 4m (M7)	PCS 20	168,30 132,60 109,30 85,40	6,1 / 1,0 7,7 / 1,3 9,5 / 1,6 12,5 / 2,0	132M2/12D - S3 132M2/12D - S3 132M2/12D - S3 160L2/12A - S3	17,3 / 2,8 21,7 / 3,5 26,2 / 4,3 33,9 / 5,6	3177 / 3219 3187 / 3332 3258 / 3380 3314 / 3198	249 252 255 281	464											
																					21,1 / 3,4	5m (M8)	PCS 25	110,80	9,5 / 1,6	132M2/12D - S3	25,9 / 4,2	3302 / 3427	289	466	
																															16,1 / 2,6 20,6 / 3,3 25,7 / 4,3 32,7 / 5,4





2 t

	D _T [mm]	V _h [m/min]	FEM (ISO)	Tip / Type / Typ	i _{ges}	P ₁ [kW]	IE2 - IE3 MOTOR	n ₂ [r.p.m]	M ₂ [Nm]			
2 t	Ø270	14,6 / 2,4	5m (M8)	PCS 20	168,30	6,1 / 1,0	132M2/12D - S3	17,3 / 2,8	3177 / 3219	249	464	
		18,4 / 3,0	5m (M8)		132,60	7,7 / 1,3	132M2/12D - S3	21,7 / 3,5	3187 / 3332	252		
	22,2 / 3,6	5m (M8)	109,30		9,5 / 1,6	132M2/12D - S3	26,2 / 4,3	3258 / 3380	255			
	28,8 / 4,8	4m (M7)	85,40		12,5 / 2,0	160L2/12A - S3	33,9 / 5,6	3314 / 3198	281			
	21,9 / 3,6	5m (M8)	PCS 25	110,80	9,5 / 1,6	132M2/12D - S3	25,9 / 4,2	3302 / 3427	289	466		
	Ø280	PCS 10	16,6 / 2,7	1Am (M4)	PCS 10	152,80	7,7 / 1,3	132M2/12D - S3	18,8 / 3,0	3672 / 3840	194	462
			21,2 / 3,4	2m (M5)		118,60	9,5 / 1,6	132M2/12D - S3	24,2 / 3,9	3535 / 3668	197	
			26,7 / 4,4	1Am (M4)		95,40	12,5 / 2,0	160L2/12A - S3	30,3 / 5,0	3702 / 3573	224	
			34,0 / 5,6	1Am (M4)		75,00	16,0 / 2,6	160L2/12B - S3	38,6 / 6,4	3726 / 3652	237	
	Ø280	PCS 20	15,2 / 2,5	5m (M8)	PCS 20	168,30	6,1 / 1,0	132M2/12D - S3	17,3 / 2,8	3177 / 3219	249	464
			19,1 / 3,1	5m (M8)		132,60	7,7 / 1,3	132M2/12D - S3	21,7 / 3,5	3187 / 3332	252	
			23,1 / 3,7	5m (M8)		109,30	9,5 / 1,6	132M2/12D - S3	26,2 / 4,3	3258 / 3380	255	
			29,8 / 4,9	4m (M7)		85,40	12,5 / 2,0	160L2/12A - S3	33,9 / 5,6	3314 / 3198	281	
	22,7 / 3,7	5m (M8)	PCS 25	110,80	9,5 / 1,6	132M2/12D - S3	25,9 / 4,2	3302 / 3427	289	466		
	Ø290	PCS 10	17,2 / 2,8	1Am (M4)	PCS 10	152,80	7,7 / 1,3	132M2/12D - S3	18,8 / 3,0	3672 / 3840	194	462
			22,0 / 3,6	2m (M5)		118,60	9,5 / 1,6	132M2/12D - S3	24,2 / 3,9	3535 / 3668	197	
			27,6 / 4,6	1Am (M4)		95,40	12,5 / 2,0	160L2/12A - S3	30,3 / 5,0	3702 / 3573	224	
			35,2 / 5,8	1Am (M4)		75,00	16,0 / 2,6	160L2/12B - S3	38,6 / 6,4	3726 / 3652	237	
	Ø290	PCS 20	15,7 / 2,5	5m (M8)	PCS 20	168,30	6,1 / 1,0	132M2/12D - S3	17,3 / 2,8	3177 / 3219	249	464
			19,8 / 3,2	5m (M8)		132,60	7,7 / 1,3	132M2/12D - S3	21,7 / 3,5	3187 / 3332	252	
			23,9 / 3,9	5m (M8)		109,30	9,5 / 1,6	132M2/12D - S3	26,2 / 4,3	3258 / 3380	255	
			30,9 / 5,1	4m (M7)		85,40	12,5 / 2,0	160L2/12A - S3	33,9 / 5,6	3314 / 3198	281	
	23,6 / 3,8	5m (M8)	PCS 25	110,80	9,5 / 1,6	132M2/12D - S3	25,9 / 4,2	3302 / 3427	289	466		
	Ø300	PCS 10	17,8 / 2,9	1Am (M4)	PCS 10	152,80	7,7 / 1,3	132M2/12D - S3	18,8 / 3,0	3672 / 3840	194	462
22,8 / 3,7			2m (M5)	118,60		9,5 / 1,6	132M2/12D - S3	24,2 / 3,9	3535 / 3668	197		
28,6 / 4,7			1Am (M4)	95,40		12,5 / 2,0	160L2/12A - S3	30,3 / 5,0	3702 / 3573	224		
36,4 / 6,0			1Am (M4)	75,00		16,0 / 2,6	160L2/12B - S3	38,6 / 6,4	3726 / 3652	237		
Ø300	PCS 20	16,3 / 2,6	5m (M8)	PCS 20	168,30	6,1 / 1,0	132M2/12D - S3	17,3 / 2,8	3177 / 3219	249	464	
		20,5 / 3,3	5m (M8)		132,60	7,7 / 1,3	132M2/12D - S3	21,7 / 3,5	3187 / 3332	252		
		24,7 / 4,0	5m (M8)		109,30	9,5 / 1,6	132M2/12D - S3	26,2 / 4,3	3258 / 3380	255		
		31,9 / 5,3	4m (M7)		85,40	12,5 / 2,0	160L2/12A - S3	33,9 / 5,6	3314 / 3198	281		
24,4 / 4,0	5m (M8)	PCS 25	110,80	9,5 / 1,6	132M2/12D - S3	25,9 / 4,2	3302 / 3427	289	466			
Ø310	PCS 10	18,4 / 3,0	1Am (M4)	PCS 10	152,80	7,7 / 1,3	132M2/12D - S3	18,8 / 3,0	3672 / 3840	194	462	
		23,5 / 3,8	2m (M5)		118,60	9,5 / 1,6	132M2/12D - S3	24,2 / 3,9	3535 / 3668	197		
		29,6 / 4,9	1Am (M4)		95,40	12,5 / 2,0	160L2/12A - S3	30,3 / 5,0	3702 / 3573	224		
		37,6 / 6,2	1Am (M4)		75,00	16,0 / 2,6	160L2/12B - S3	38,6 / 6,4	3726 / 3652	237		
Ø310	PCS 20	16,7 / 2,7	4m (M7)	PCS 20	168,30	7,7 / 1,3	132M2/12D - S3	17,1 / 2,8	4044 / 4229	252	464	
		21,0 / 3,4	4m (M7)		132,60	9,5 / 1,6	132M2/12D - S3	21,6 / 3,5	3952 / 4101	255		
		25,8 / 4,3	4m (M7)		109,30	12,5 / 2,0	160L2/12A - S3	26,5 / 4,4	4242 / 4093	281		
		33,0 / 5,5	4m (M7)		85,40	12,5 / 2,0	160L2/12A - S3	33,9 / 5,6	3314 / 3198	281		
25,2 / 4,1	5m (M8)	PCS 25	110,80	9,5 / 1,6	132M2/12D - S3	25,9 / 4,2	3302 / 3427	289	466			
Ø320	PCS 10	18,9 / 3,1	1Am (M4)	PCS 10	152,80	7,7 / 1,3	132M2/12D - S3	18,8 / 3,0	3672 / 3840	194	462	
		24,3 / 3,9	2m (M5)		118,60	9,5 / 1,6	132M2/12D - S3	24,2 / 3,9	3535 / 3668	197		
		30,5 / 5,1	1Am (M4)		95,40	12,5 / 2,0	160L2/12A - S3	30,3 / 5,0	3702 / 3573	224		
		38,8 / 6,4	1Am (M4)		75,00	16,0 / 2,6	160L2/12B - S3	38,6 / 6,4	3726 / 3652	237		
Ø320	PCS 20	17,2 / 2,8	4m (M7)	PCS 20	168,30	7,7 / 1,3	132M2/12D - S3	17,1 / 2,8	4044 / 4229	252	464	
		21,7 / 3,5	4m (M7)		132,60	9,5 / 1,6	132M2/12D - S3	21,6 / 3,5	3952 / 4101	255		
		26,6 / 4,4	4m (M7)		109,30	12,5 / 2,0	160L2/12A - S3	26,5 / 4,4	4242 / 4093	281		
		34,1 / 5,7	4m (M7)		85,40	16,0 / 2,6	160L2/12B - S3	33,9 / 5,6	4242 / 4158	295		
Ø320	PCS 25	13,5 / 2,2	5m (M8)	PCS 25	215,80	6,1 / 1,0	132M2/12D - S3	13,5 / 2,2	4073 / 4127	283	466	
		16,6 / 2,7	5m (M8)		174,50	7,7 / 1,3	132M2/12D - S3	16,5 / 2,7	4193 / 4385	286		
		20,8 / 3,4	5m (M8)		138,30	9,5 / 1,6	132M2/12D - S3	20,7 / 3,4	4122 / 4277	289		
		26,3 / 4,4	5m (M8)		110,80	12,5 / 2,0	160L2/12A - S3	26,1 / 4,3	4300 / 4150	316		
Ø330	PCS 10	19,5 / 3,2	1Am (M4)	PCS 10	152,80	7,7 / 1,3	132M2/12D - S3	18,8 / 3,0	3672 / 3840	194	462	
		25,0 / 4,1	2m (M5)		118,60	9,5 / 1,6	132M2/12D - S3	24,2 / 3,9	3535 / 3668	197		
		31,5 / 5,2	1Am (M4)		95,40	12,5 / 2,0	160L2/12A - S3	30,3 / 5,0	3702 / 3573	224		
		40,0 / 6,6	1Am (M4)		75,00	16,0 / 2,6	160L2/12B - S3	38,6 / 6,4	3726 / 3652	237		





2 t

 2 t	D _T [mm]	V _h [m/min]	FEM (ISO)	Tip / Type / Typ	i _{ges}	P ₁ [kW]	IE2 - IE3 MOTOR	n ₂ [r.p.m]	M ₂ [Nm]	 Kg	 mm
2 t	Ø330	17,7 / 2,9	4m (M7)	PCS 20	168,30	7,7 / 1,3	132M2/12D - S3	17,1 / 2,8	4044 / 4229	252	464
		22,4 / 3,6	4m (M7)		132,60	9,5 / 1,6	132M2/12D - S3	21,6 / 3,5	3952 / 4101	255	
		27,5 / 4,6	4m (M7)		109,30	12,5 / 2,0	160L2/12A - S3	26,5 / 4,4	4242 / 4093	281	
		35,1 / 5,8	4m (M7)		85,40	16,0 / 2,6	160L2/12B - S3	33,9 / 5,6	4242 / 4158	295	
		14,0 / 2,3	5m (M8)	PCS 25	215,80	6,1 / 1,0	132M2/12D - S3	13,5 / 2,2	4073 / 4127	283	
		17,1 / 2,8	5m (M8)		174,50	7,7 / 1,3	132M2/12D - S3	16,5 / 2,7	4193 / 4385	286	
		21,5 / 3,5	5m (M8)		138,30	9,5 / 1,6	132M2/12D - S3	20,7 / 3,4	4122 / 4277	289	
		27,1 / 4,5	5m (M8)		110,80	12,5 / 2,0	160L2/12A - S3	26,1 / 4,3	4300 / 4150	316	
	Ø340	20,1 / 3,3	1Am (M4)	PCS 10	152,80	7,7 / 1,3	132M2/12D - S3	18,8 / 3,0	3672 / 3840	194	462
		32,4 / 5,4	1Am (M4)		95,40	12,5 / 2,0	160L2/12A - S3	30,3 / 5,0	3702 / 3573	224	
		41,2 / 6,8	1Am (M4)		75,00	16,0 / 2,6	160L2/12B - S3	38,6 / 6,4	3726 / 3652	237	
		18,3 / 3,0	4m (M7)	PCS 20	168,30	7,7 / 1,3	132M2/12D - S3	17,1 / 2,8	4044 / 4229	252	
		23,1 / 3,7	4m (M7)		132,60	9,5 / 1,6	132M2/12D - S3	21,6 / 3,5	3952 / 4101	255	
		28,3 / 4,7	4m (M7)		109,30	12,5 / 2,0	160L2/12A - S3	26,5 / 4,4	4242 / 4093	281	
		36,2 / 6,0	4m (M7)		85,40	16,0 / 2,6	160L2/12B - S3	33,9 / 5,6	4242 / 4158	295	
		14,4 / 2,3	5m (M8)	PCS 25	215,80	6,1 / 1,0	132M2/12D - S3	13,5 / 2,2	4073 / 4127	283	
		17,6 / 2,8	5m (M8)		174,50	7,7 / 1,3	132M2/12D - S3	16,5 / 2,7	4193 / 4385	286	
		22,1 / 3,6	5m (M8)		138,30	9,5 / 1,6	132M2/12D - S3	20,7 / 3,4	4122 / 4277	289	
		27,9 / 4,6	5m (M8)		110,80	12,5 / 2,0	160L2/12A - S3	26,1 / 4,3	4300 / 4150	316	
		Ø350	18,8 / 3,0	4m (M7)	PCS 20	168,30	7,7 / 1,3	132M2/12D - S3	17,1 / 2,8	4044 / 4229	
	23,8 / 3,9		4m (M7)	132,60		9,5 / 1,6	132M2/12D - S3	21,6 / 3,5	3952 / 4101	255	
	29,1 / 4,8		4m (M7)	109,30		12,5 / 2,0	160L2/12A - S3	26,5 / 4,4	4242 / 4093	281	
	37,3 / 6,2		4m (M7)	85,40		16,0 / 2,6	160L2/12B - S3	33,9 / 5,6	4242 / 4158	295	
	14,8 / 2,4		5m (M8)	PCS 25	215,80	6,1 / 1,0	132M2/12D - S3	13,5 / 2,2	4073 / 4127	283	
18,1 / 2,9	5m (M8)		174,50		7,7 / 1,3	132M2/12D - S3	16,5 / 2,7	4193 / 4385	286		
Ø360	22,8 / 3,7	5m (M8)	PCS 25	138,30	9,5 / 1,6	132M2/12D - S3	20,7 / 3,4	4122 / 4277	289		
	28,7 / 4,8	5m (M8)		110,80	12,5 / 2,0	160L2/12A - S3	26,1 / 4,3	4300 / 4150	316		
	19,4 / 3,1	4m (M7)	PCS 20	168,30	7,7 / 1,3	132M2/12D - S3	17,1 / 2,8	4044 / 4229	252	464	
	24,4 / 4,0	4m (M7)		132,60	9,5 / 1,6	132M2/12D - S3	21,6 / 3,5	3952 / 4101	255		
	30,0 / 5,0	4m (M7)		109,30	12,5 / 2,0	160L2/12A - S3	26,5 / 4,4	4242 / 4093	281		
	38,3 / 6,4	4m (M7)		85,40	16,0 / 2,6	160L2/12B - S3	33,9 / 5,6	4242 / 4158	295		
	15,2 / 2,5	5m (M8)	PCS 25	215,80	6,1 / 1,0	132M2/12D - S3	13,5 / 2,2	4073 / 4127	283		
	18,7 / 3,0	5m (M8)		174,50	7,7 / 1,3	132M2/12D - S3	16,5 / 2,7	4193 / 4385	286		
	Ø380	23,4 / 3,8	5m (M8)	PCS 25	138,30	9,5 / 1,6	132M2/12D - S3	20,7 / 3,4	4122 / 4277		289
		29,6 / 4,9	5m (M8)		110,80	12,5 / 2,0	160L2/12A - S3	26,1 / 4,3	4300 / 4150		316
20,4 / 3,3		4m (M7)	PCS 20	168,30	7,7 / 1,3	132M2/12D - S3	17,1 / 2,8	4044 / 4229	252		464
26,1 / 4,3		3m (M6)		132,60	12,5 / 2,0	160L2/12A - S3	21,8 / 3,6	5146 / 4966	281		
31,6 / 5,2		4m (M7)		109,30	12,5 / 2,0	160L2/12A - S3	26,5 / 4,4	4242 / 4093	281		
40,5 / 6,7		4m (M7)		85,40	16,0 / 2,6	160L2/12B - S3	33,9 / 5,6	4242 / 4158	295		
16,1 / 2,6		5m (M8)	PCS 25	215,80	6,1 / 1,0	132M2/12D - S3	13,5 / 2,2	4073 / 4127	283		
19,7 / 3,2		5m (M8)		174,50	7,7 / 1,3	132M2/12D - S3	16,5 / 2,7	4193 / 4385	286		
24,7 / 4,0	5m (M8)	138,30		9,5 / 1,6	132M2/12D - S3	20,7 / 3,4	4122 / 4277	289			
31,2 / 5,2	5m (M8)	110,80		12,5 / 2,0	160L2/12A - S3	26,1 / 4,3	4300 / 4150	316			
Ø400	21,4 / 3,5	3m (M6)	PCS 20	168,30	9,5 / 1,6	132M2/12D - S3	17,0 / 2,8	5016 / 5205	255	464	
	27,4 / 4,5	3m (M6)		132,60	12,5 / 2,0	160L2/12A - S3	21,8 / 3,6	5146 / 4966	281		
	33,3 / 5,5	4m (M7)		109,30	12,5 / 2,0	160L2/12A - S3	26,5 / 4,4	4242 / 4093	281		
	42,6 / 7,1	4m (M7)		85,40	16,0 / 2,6	160L2/12B - S3	33,9 / 5,6	4242 / 4158	295		
	16,8 / 2,7	5m (M8)	PCS 25	215,80	7,7 / 1,3	132M2/12D - S3	13,3 / 2,2	5186 / 5423	286		
	20,6 / 3,3	5m (M8)		174,50	9,5 / 1,6	132M2/12D - S3	16,4 / 2,7	5201 / 5397	289		
	26,3 / 4,4	5m (M8)		138,30	12,5 / 2,0	160L2/12A - S3	20,9 / 3,5	5367 / 5180	316		
	32,8 / 5,4	5m (M8)		110,80	12,5 / 2,0	160L2/12A - S3	26,1 / 4,3	4300 / 4150	316		
Ø420	22,5 / 3,6	3m (M6)	PCS 20	168,30	9,5 / 1,6	132M2/12D - S3	17,0 / 2,8	5016 / 5205	255	464	
	28,8 / 4,8	3m (M6)		132,60	12,5 / 2,0	160L2/12A - S3	21,8 / 3,6	5146 / 4966	281		
	34,9 / 5,8	2m (M5)		109,30	16,0 / 2,6	160L2/12B - S3	26,5 / 4,4	5430 / 5321	295		
	17,6 / 2,8	5m (M8)	PCS 25	215,80	7,7 / 1,3	132M2/12D - S3	13,3 / 2,2	5186 / 5423	286		
	21,7 / 3,5	5m (M8)		174,50	9,5 / 1,6	132M2/12D - S3	16,4 / 2,7	5201 / 5397	289		
	27,6 / 4,6	5m (M8)		138,30	12,5 / 2,0	160L2/12A - S3	20,9 / 3,5	5367 / 5180	316		
Ø440	34,5 / 5,7	4m (M7)	PCS 25	110,80	16,0 / 2,6	160L2/12B - S3	26,1 / 4,3	5504 / 5395	329		
	23,5 / 3,8	3m (M6)		PCS 20	168,30	9,5 / 1,6	132M2/12D - S3	17,0 / 2,8	5016 / 5205	255	
	30,2 / 5,0	3m (M6)	132,60		12,5 / 2,0	160L2/12A - S3	21,8 / 3,6	5146 / 4966	281		
	36,6 / 6,1	2m (M5)	109,30		16,0 / 2,6	160L2/12B - S3	26,5 / 4,4	5430 / 5321	295		





2 - 2,5 t

 t	D_T [mm]	V_h [m/min]	FEM (ISO)	Tip / Type / Typ	i_{ges}	P₁ [kW]	IE2 - IE3 MOTOR	n₂ [r.p.m]	M₂ [Nm]	Kg	 mm	
2 t	Ø440	18,4 / 3,0	5m (M8)	PCS 25	215,80	7,7 / 1,3	132M2/12D - S3	13,3 / 2,2	5186 / 5423	286	466	
		22,7 / 3,7	5m (M8)		174,50	9,5 / 1,6	132M2/12D - S3	16,4 / 2,7	5201 / 5397	289		
		28,9 / 4,8	5m (M8)		138,30	12,5 / 2,0	160L2/12A - S3	20,9 / 3,5	5367 / 5180	316		
		36,1 / 6,0	4m (M7)		110,80	16,0 / 2,6	160L2/12B - S3	26,1 / 4,3	5504 / 5395	329		
	Ø450	24,1 / 3,9	3m (M6)	PCS 20	168,30	9,5 / 1,6	132M2/12D - S3	17,0 / 2,8	5016 / 5205	255		464
		18,9 / 3,0	5m (M8)	PCS 25	215,80	7,7 / 1,3	132M2/12D - S3	13,3 / 2,2	5186 / 5423	286		466
23,2 / 3,8	5m (M8)	174,50	9,5 / 1,6		132M2/12D - S3	16,4 / 2,7	5201 / 5397	289				
29,6 / 4,9	5m (M8)	138,30	12,5 / 2,0		160L2/12A - S3	20,9 / 3,5	5367 / 5180	316				
36,9 / 6,1	4m (M7)	110,80	16,0 / 2,6		160L2/12B - S3	26,1 / 4,3	5504 / 5395	329				
Ø480	20,1 / 3,2	5m (M8)	PCS 25	215,80	7,7 / 1,3	132M2/12D - S3	13,3 / 2,2	5186 / 5423	286	466		
	24,8 / 4,0	5m (M8)		174,50	9,5 / 1,6	132M2/12D - S3	16,4 / 2,7	5201 / 5397	289			
Ø550	Ø550	21,3 / 3,5	5m (M8)	PCS 50	231,90	9,5 / 1,6	132M2/12D - S3	12,4 / 2,0	6912 / 7172	514	468	
		27,6 / 4,6	5m (M8)		181,20	12,5 / 2,0	160L2/12A - S3	16,0 / 2,6	7032 / 6786	541		
		34,1 / 5,7	5m (M8)		146,60	16,0 / 2,6	160L2/12B - S3	19,7 / 3,3	7283 / 7138	554		
	Ø580	36,0 / 6,0	5m (M8)	PCS 50	146,60	16,0 / 2,6	160L2/12B - S3	19,7 / 3,3	7283 / 7138	554	468	
	Ø600	23,3 / 3,8	5m (M8)	PCS 50	231,90	9,5 / 1,6	132M2/12D - S3	12,4 / 2,0	6912 / 7172	514	468	
		30,1 / 5,0	5m (M8)		181,20	12,5 / 2,0	160L2/12A - S3	16,0 / 2,6	7032 / 6786	541		
37,2 / 6,2		5m (M8)	146,60		16,0 / 2,6	160L2/12B - S3	19,7 / 3,3	7283 / 7138	554			
2,5 t	Ø160	9,6 / 1,3	4m (M7)	PCS 10	152,80	4,9 / 0,8	112M2/12E - S3	19,0 / 2,6	2317 / 2782	165	462	
		12,3 / 2,0	4m (M7)		118,60	6,1 / 1,0	132M2/12D - S3	24,5 / 4,0	2238 / 2268	192		
		15,2 / 2,5	4m (M7)		95,40	7,7 / 1,3	132M2/12D - S3	30,2 / 4,9	2293 / 2397	194		
		19,2 / 3,1	4m (M7)		75,00	9,5 / 1,6	132M2/12D - S3	38,2 / 6,2	2235 / 2320	197		
	Ø170	10,2 / 1,4	4m (M7)	PCS 10	152,80	4,9 / 0,8	112M2/12E - S3	19,0 / 2,6	2317 / 2782	165	462	
		13,1 / 2,1	4m (M7)		118,60	6,1 / 1,0	132M2/12D - S3	24,5 / 4,0	2238 / 2268	192		
		16,1 / 2,6	4m (M7)		95,40	7,7 / 1,3	132M2/12D - S3	30,2 / 4,9	2293 / 2397	194		
		20,6 / 3,4	3m (M6)		75,00	12,5 / 2,0	160L2/12A - S3	38,6 / 6,4	2911 / 2809	224		
	Ø180	10,8 / 1,7	3m (M6)	PCS 10	152,80	6,1 / 1,0	132M2/12D - S3	19,0 / 3,1	2884 / 2922	192	462	
		13,7 / 2,2	3m (M6)		118,60	7,7 / 1,3	132M2/12D - S3	24,3 / 3,9	2850 / 2980	194		
		17,0 / 2,8	3m (M6)		95,40	9,5 / 1,6	132M2/12D - S3	30,0 / 4,9	2843 / 2951	197		
		21,8 / 3,6	3m (M6)		75,00	12,5 / 2,0	160L2/12A - S3	38,6 / 6,4	2911 / 2809	224		
	Ø190	11,3 / 1,8	3m (M6)	PCS 10	152,80	6,1 / 1,0	132M2/12D - S3	19,0 / 3,1	2884 / 2922	192	462	
		14,5 / 2,3	3m (M6)		118,60	7,7 / 1,3	132M2/12D - S3	24,3 / 3,9	2850 / 2980	194		
		17,9 / 2,9	3m (M6)		95,40	9,5 / 1,6	132M2/12D - S3	30,0 / 4,9	2843 / 2951	197		
		23,0 / 3,8	3m (M6)		75,00	12,5 / 2,0	160L2/12A - S3	38,6 / 6,4	2911 / 2809	224		
	Ø200	11,9 / 1,9	3m (M6)	PCS 10	152,80	6,1 / 1,0	132M2/12D - S3	19,0 / 3,1	2884 / 2922	192	462	
		15,3 / 2,5	3m (M6)		118,60	7,7 / 1,3	132M2/12D - S3	24,3 / 3,9	2850 / 2980	194		
		18,9 / 3,1	3m (M6)		95,40	9,5 / 1,6	132M2/12D - S3	30,0 / 4,9	2843 / 2951	197		
		24,3 / 4,0	3m (M6)		75,00	12,5 / 2,0	160L2/12A - S3	38,6 / 6,4	2911 / 2809	224		
	Ø200	10,8 / 1,8	5m (M8)	PCS 20	168,30	6,1 / 1,0	132M2/12D - S3	17,3 / 2,8	3177 / 3219	249	464	
		13,6 / 2,2	5m (M8)		132,60	7,7 / 1,3	132M2/12D - S3	21,7 / 3,5	3187 / 3332	252		
		16,5 / 2,7	5m (M8)		109,30	9,5 / 1,6	132M2/12D - S3	26,2 / 4,3	3258 / 3380	255		
		21,3 / 3,5	4m (M7)		85,40	12,5 / 2,0	160L2/12A - S3	33,9 / 5,6	3314 / 3198	281		
Ø210	12,5 / 2,0	3m (M6)	PCS 10	152,80	6,1 / 1,0	132M2/12D - S3	19,0 / 3,1	2884 / 2922	192	462		
	16,0 / 2,6	3m (M6)		118,60	7,7 / 1,3	132M2/12D - S3	24,3 / 3,9	2850 / 2980	194			
	19,8 / 3,2	3m (M6)		95,40	9,5 / 1,6	132M2/12D - S3	30,0 / 4,9	2843 / 2951	197			
	25,5 / 4,2	3m (M6)		75,00	12,5 / 2,0	160L2/12A - S3	38,6 / 6,4	2911 / 2809	224			
Ø210	11,4 / 1,8	5m (M8)	PCS 20	168,30	6,1 / 1,0	132M2/12D - S3	17,3 / 2,8	3177 / 3219	249	464		
	14,3 / 2,3	5m (M8)		132,60	7,7 / 1,3	132M2/12D - S3	21,7 / 3,5	3187 / 3332	252			
	17,3 / 2,8	5m (M8)		109,30	9,5 / 1,6	132M2/12D - S3	26,2 / 4,3	3258 / 3380	255			
	22,4 / 3,7	4m (M7)		85,40	12,5 / 2,0	160L2/12A - S3	33,9 / 5,6	3314 / 3198	281			
Ø220	13,1 / 2,1	3m (M6)	PCS 10	152,80	6,1 / 1,0	132M2/12D - S3	19,0 / 3,1	2884 / 2922	192	462		
	16,7 / 2,7	2m (M5)		118,60	9,5 / 1,6	132M2/12D - S3	24,2 / 3,9	3535 / 3668	197			
	21,0 / 3,5	1Am (M4)		95,40	12,5 / 2,0	160L2/12A - S3	30,3 / 5,0	3702 / 3573	224			
	26,7 / 4,4	3m (M6)		75,00	12,5 / 2,0	160L2/12A - S3	38,6 / 6,4	2911 / 2809	224			
Ø220	11,9 / 1,9	5m (M8)	PCS 20	168,30	6,1 / 1,0	132M2/12D - S3	17,3 / 2,8	3177 / 3219	249	464		
	15,0 / 2,4	5m (M8)		132,60	7,7 / 1,3	132M2/12D - S3	21,7 / 3,5	3187 / 3332	252			
	18,1 / 2,9	5m (M8)		109,30	9,5 / 1,6	132M2/12D - S3	26,2 / 4,3	3258 / 3380	255			
	23,4 / 3,9	4m (M7)		85,40	12,5 / 2,0	160L2/12A - S3	33,9 / 5,6	3314 / 3198	281			
Ø220	17,9 / 2,9	5m (M8)	PCS 25	110,80	9,5 / 1,6	132M2/12D - S3	25,9 / 4,2	3302 / 3427	289	466		





2,5 t

	D _T [mm]	V _h [m/min]	FEM (ISO)	Tip / Type / Typ	i _{ges}	P ₁ [kW]	IE2 - IE3 MOTOR	n ₂ [r.p.m]	M ₂ [Nm]	 Kg	 mm	
2,5 t	Ø230	13,6 / 2,2	1Am (M4)	PCS 10	152,80	7,7 / 1,3	132M2/12D - S3	18,8 / 3,0	3672 / 3840	194	462	
		17,5 / 2,8	2m (M5)		118,60	9,5 / 1,6	132M2/12D - S3	24,2 / 3,9	3535 / 3668	197		
		21,9 / 3,6	1Am (M4)		95,40	12,5 / 2,0	160L2/12A - S3	30,3 / 5,0	3702 / 3573	224		
		27,9 / 4,6	1Am (M4)		75,00	16,0 / 2,6	160L2/12B - S3	38,6 / 6,4	3726 / 3652	237		
		12,5 / 2,0	5m (M8)	PCS 20	168,30	6,1 / 1,0	132M2/12D - S3	17,3 / 2,8	3177 / 3219	249		
		15,7 / 2,5	5m (M8)		132,60	7,7 / 1,3	132M2/12D - S3	21,7 / 3,5	3187 / 3332	252		
		18,9 / 3,1	5m (M8)		109,30	9,5 / 1,6	132M2/12D - S3	26,2 / 4,3	3258 / 3380	255		
		24,5 / 4,1	4m (M7)		85,40	12,5 / 2,0	160L2/12A - S3	33,9 / 5,6	3314 / 3198	281		
		18,7 / 3,0	5m (M8)	PCS 25	110,80	9,5 / 1,6	132M2/12D - S3	25,9 / 4,2	3302 / 3427	289		466
		Ø240	14,2 / 2,3	1Am (M4)	PCS 10	152,80	7,7 / 1,3	132M2/12D - S3	18,8 / 3,0	3672 / 3840		194
			18,2 / 3,0	2m (M5)		118,60	9,5 / 1,6	132M2/12D - S3	24,2 / 3,9	3535 / 3668		197
			22,9 / 3,8	1Am (M4)		95,40	12,5 / 2,0	160L2/12A - S3	30,3 / 5,0	3702 / 3573		224
	29,1 / 4,8		1Am (M4)	75,00		16,0 / 2,6	160L2/12B - S3	38,6 / 6,4	3726 / 3652	237		
	13,0 / 2,1		5m (M8)	PCS 20	168,30	6,1 / 1,0	132M2/12D - S3	17,3 / 2,8	3177 / 3219	249		
	16,4 / 2,6		5m (M8)		132,60	7,7 / 1,3	132M2/12D - S3	21,7 / 3,5	3187 / 3332	252		
	19,8 / 3,2		5m (M8)		109,30	9,5 / 1,6	132M2/12D - S3	26,2 / 4,3	3258 / 3380	255		
	25,6 / 4,2		4m (M7)		85,40	12,5 / 2,0	160L2/12A - S3	33,9 / 5,6	3314 / 3198	281		
	19,5 / 3,2		5m (M8)	PCS 25	110,80	9,5 / 1,6	132M2/12D - S3	25,9 / 4,2	3302 / 3427	289	466	
	Ø250		14,8 / 2,4	1Am (M4)	PCS 10	152,80	7,7 / 1,3	132M2/12D - S3	18,8 / 3,0	3672 / 3840	194	
			19,0 / 3,1	2m (M5)		118,60	9,5 / 1,6	132M2/12D - S3	24,2 / 3,9	3535 / 3668	197	
			23,8 / 4,0	1Am (M4)		95,40	12,5 / 2,0	160L2/12A - S3	30,3 / 5,0	3702 / 3573	224	
		30,3 / 5,0	1Am (M4)	75,00		16,0 / 2,6	160L2/12B - S3	38,6 / 6,4	3726 / 3652	237		
		13,4 / 2,2	4m (M7)	PCS 20	168,30	7,7 / 1,3	132M2/12D - S3	17,1 / 2,8	4044 / 4229	252		
		17,0 / 2,8	4m (M7)		132,60	9,5 / 1,6	132M2/12D - S3	21,6 / 3,5	3952 / 4101	255		
20,8 / 3,4		4m (M7)	109,30		12,5 / 2,0	160L2/12A - S3	26,5 / 4,4	4242 / 4093	281			
26,6 / 4,4		4m (M7)	85,40		12,5 / 2,0	160L2/12A - S3	33,9 / 5,6	3314 / 3198	281			
20,5 / 3,4		5m (M8)	PCS 25	110,80	12,5 / 2,0	160L2/12A - S3	26,1 / 4,3	4300 / 4150	316	466		
Ø260		15,4 / 2,5	1Am (M4)	PCS 10	152,80	7,7 / 1,3	132M2/12D - S3	18,8 / 3,0	3672 / 3840	194		
		19,7 / 3,2	2m (M5)		118,60	9,5 / 1,6	132M2/12D - S3	24,2 / 3,9	3535 / 3668	197		
		24,8 / 4,1	1Am (M4)		95,40	12,5 / 2,0	160L2/12A - S3	30,3 / 5,0	3702 / 3573	224		
	31,5 / 5,2	1Am (M4)	75,00		16,0 / 2,6	160L2/12B - S3	38,6 / 6,4	3726 / 3652	237			
	14,0 / 2,3	4m (M7)	PCS 20	168,30	7,7 / 1,3	132M2/12D - S3	17,1 / 2,8	4044 / 4229	252			
	17,6 / 2,9	4m (M7)		132,60	9,5 / 1,6	132M2/12D - S3	21,6 / 3,5	3952 / 4101	255			
	21,6 / 3,6	4m (M7)		109,30	12,5 / 2,0	160L2/12A - S3	26,5 / 4,4	4242 / 4093	281			
	27,7 / 4,6	4m (M7)		85,40	16,0 / 2,6	160L2/12B - S3	33,9 / 5,6	4242 / 4158	295			
	11,0 / 1,8	5m (M8)	PCS 25	215,80	6,1 / 1,0	132M2/12D - S3	13,5 / 2,2	4073 / 4127	283			
	13,5 / 2,2	5m (M8)		174,50	7,7 / 1,3	132M2/12D - S3	16,5 / 2,7	4193 / 4385	286			
	16,9 / 2,7	5m (M8)		138,30	9,5 / 1,6	132M2/12D - S3	20,7 / 3,4	4122 / 4277	289			
	21,3 / 3,5	5m (M8)		110,80	12,5 / 2,0	160L2/12A - S3	26,1 / 4,3	4300 / 4150	316			
Ø270	16,0 / 2,6	1Am (M4)	PCS 10	152,80	7,7 / 1,3	132M2/12D - S3	18,8 / 3,0	3672 / 3840	194			
	25,7 / 4,3	1Am (M4)		95,40	12,5 / 2,0	160L2/12A - S3	30,3 / 5,0	3702 / 3573	224			
	32,7 / 5,4	1Am (M4)		75,00	16,0 / 2,6	160L2/12B - S3	38,6 / 6,4	3726 / 3652	237			
	14,5 / 2,3	4m (M7)		PCS 20	168,30	7,7 / 1,3	132M2/12D - S3	17,1 / 2,8	4044 / 4229	252		
	18,3 / 3,0	4m (M7)	132,60		9,5 / 1,6	132M2/12D - S3	21,6 / 3,5	3952 / 4101	255			
	22,5 / 3,7	4m (M7)	109,30		12,5 / 2,0	160L2/12A - S3	26,5 / 4,4	4242 / 4093	281			
	28,8 / 4,8	4m (M7)	85,40		16,0 / 2,6	160L2/12B - S3	33,9 / 5,6	4242 / 4158	295			
	11,4 / 1,8	5m (M8)	PCS 25	215,80	6,1 / 1,0	132M2/12D - S3	13,5 / 2,2	4073 / 4127	283			
	14,0 / 2,3	5m (M8)		174,50	7,7 / 1,3	132M2/12D - S3	16,5 / 2,7	4193 / 4385	286			
	17,6 / 2,9	5m (M8)		138,30	9,5 / 1,6	132M2/12D - S3	20,7 / 3,4	4122 / 4277	289			
	22,2 / 3,7	5m (M8)		110,80	12,5 / 2,0	160L2/12A - S3	26,1 / 4,3	4300 / 4150	316			
	Ø280	26,7 / 4,4	1Am (M4)	PCS 10	95,40	12,5 / 2,0	160L2/12A - S3	30,3 / 5,0	3702 / 3573	224		
34,0 / 5,6		1Am (M4)	75,00		16,0 / 2,6	160L2/12B - S3	38,6 / 6,4	3726 / 3652	237			
15,1 / 2,4		4m (M7)	PCS 20		168,30	7,7 / 1,3	132M2/12D - S3	17,1 / 2,8	4044 / 4229	252		
19,0 / 3,1		4m (M7)			132,60	9,5 / 1,6	132M2/12D - S3	21,6 / 3,5	3952 / 4101	255		
23,3 / 3,9		4m (M7)		109,30	12,5 / 2,0	160L2/12A - S3	26,5 / 4,4	4242 / 4093	281			
29,8 / 4,9		4m (M7)		85,40	16,0 / 2,6	160L2/12B - S3	33,9 / 5,6	4242 / 4158	295			
11,8 / 1,9		5m (M8)	PCS 25	215,80	6,1 / 1,0	132M2/12D - S3	13,5 / 2,2	4073 / 4127	283			
14,5 / 2,3		5m (M8)		174,50	7,7 / 1,3	132M2/12D - S3	16,5 / 2,7	4193 / 4385	286			
18,2 / 3,0		5m (M8)		138,30	9,5 / 1,6	132M2/12D - S3	20,7 / 3,4	4122 / 4277	289			
23,0 / 3,8		5m (M8)		110,80	12,5 / 2,0	160L2/12A - S3	26,1 / 4,3	4300 / 4150	316			





2,5 t

 t	D_T [mm]	V_h [m/min]	FEM (ISO)	Tip / Type / Typ	i_{ges}	P₁ [kW]	IE2 - IE3 MOTOR	n₂ [r.p.m]	M₂ [Nm]	Kg 	 mm
2,5 t	Ø290	15,6 / 2,5	4m (M7)	PCS 20	168,30	7,7 / 1,3	132M2/12D - S3	17,1 / 2,8	4044 / 4229	252	464
		19,7 / 3,2	4m (M7)		132,60	9,5 / 1,6	132M2/12D - S3	21,6 / 3,5	3952 / 4101	255	
		24,1 / 4,0	4m (M7)		109,30	12,5 / 2,0	160L2/12A - S3	26,5 / 4,4	4242 / 4093	281	
		30,9 / 5,1	4m (M7)		85,40	16,0 / 2,6	160L2/12B - S3	33,9 / 5,6	4242 / 4158	295	
	Ø290	12,3 / 2,0	5m (M8)	PCS 25	215,80	6,1 / 1,0	132M2/12D - S3	13,5 / 2,2	4073 / 4127	283	466
		15,0 / 2,4	5m (M8)		174,50	7,7 / 1,3	132M2/12D - S3	16,5 / 2,7	4193 / 4385	286	
		18,9 / 3,1	5m (M8)		138,30	9,5 / 1,6	132M2/12D - S3	20,7 / 3,4	4122 / 4277	289	
		23,8 / 3,9	5m (M8)		110,80	12,5 / 2,0	160L2/12A - S3	26,1 / 4,3	4300 / 4150	316	
	Ø300	16,1 / 2,6	4m (M7)	PCS 20	168,30	7,7 / 1,3	132M2/12D - S3	17,1 / 2,8	4044 / 4229	252	464
		20,6 / 3,4	3m (M6)		132,60	12,5 / 2,0	160L2/12A - S3	21,8 / 3,6	5146 / 4966	281	
		25,0 / 4,1	4m (M7)		109,30	12,5 / 2,0	160L2/12A - S3	26,5 / 4,4	4242 / 4093	281	
		31,9 / 5,3	4m (M7)		85,40	16,0 / 2,6	160L2/12B - S3	33,9 / 5,6	4242 / 4158	295	
	Ø300	12,7 / 2,1	5m (M8)	PCS 25	215,80	6,1 / 1,0	132M2/12D - S3	13,5 / 2,2	4073 / 4127	283	466
		15,6 / 2,5	5m (M8)		174,50	7,7 / 1,3	132M2/12D - S3	16,5 / 2,7	4193 / 4385	286	
		19,5 / 3,2	5m (M8)		138,30	9,5 / 1,6	132M2/12D - S3	20,7 / 3,4	4122 / 4277	289	
		24,6 / 4,1	5m (M8)		110,80	12,5 / 2,0	160L2/12A - S3	26,1 / 4,3	4300 / 4150	316	
	Ø310	16,6 / 2,7	3m (M6)	PCS 20	168,30	9,5 / 1,6	132M2/12D - S3	17,0 / 2,8	5016 / 5205	255	464
		21,3 / 3,5	3m (M6)		132,60	12,5 / 2,0	160L2/12A - S3	21,8 / 3,6	5146 / 4966	281	
		25,8 / 4,3	4m (M7)		109,30	12,5 / 2,0	160L2/12A - S3	26,5 / 4,4	4242 / 4093	281	
		33,0 / 5,5	4m (M7)		85,40	16,0 / 2,6	160L2/12B - S3	33,9 / 5,6	4242 / 4158	295	
	Ø310	13,1 / 2,1	5m (M8)	PCS 25	215,80	6,1 / 1,0	132M2/12D - S3	13,5 / 2,2	4073 / 4127	283	466
		16,1 / 2,6	5m (M8)		174,50	7,7 / 1,3	132M2/12D - S3	16,5 / 2,7	4193 / 4385	286	
		20,2 / 3,3	5m (M8)		138,30	9,5 / 1,6	132M2/12D - S3	20,7 / 3,4	4122 / 4277	289	
		25,4 / 4,2	5m (M8)		110,80	12,5 / 2,0	160L2/12A - S3	26,1 / 4,3	4300 / 4150	316	
Ø320	17,1 / 2,8	3m (M6)	PCS 20	168,30	9,5 / 1,6	132M2/12D - S3	17,0 / 2,8	5016 / 5205	255	464	
	21,9 / 3,6	3m (M6)		132,60	12,5 / 2,0	160L2/12A - S3	21,8 / 3,6	5146 / 4966	281		
	26,6 / 4,4	4m (M7)		109,30	12,5 / 2,0	160L2/12A - S3	26,5 / 4,4	4242 / 4093	281		
	34,1 / 5,7	4m (M7)		85,40	16,0 / 2,6	160L2/12B - S3	33,9 / 5,6	4242 / 4158	295		
Ø320	13,4 / 2,2	5m (M8)	PCS 25	215,80	7,7 / 1,3	132M2/12D - S3	13,3 / 2,2	5186 / 5423	286	466	
	16,5 / 2,7	5m (M8)		174,50	9,5 / 1,6	132M2/12D - S3	16,4 / 2,7	5201 / 5397	289		
	21,0 / 3,5	5m (M8)		138,30	12,5 / 2,0	160L2/12A - S3	20,9 / 3,5	5367 / 5180	316		
	26,3 / 4,4	5m (M8)		110,80	12,5 / 2,0	160L2/12A - S3	26,1 / 4,3	5504 / 5395	329		
Ø330	17,6 / 2,9	3m (M6)	PCS 20	168,30	9,5 / 1,6	132M2/12D - S3	17,0 / 2,8	5016 / 5205	255	464	
	22,6 / 3,8	3m (M6)		132,60	12,5 / 2,0	160L2/12A - S3	21,8 / 3,6	5146 / 4966	281		
	27,5 / 4,6	2m (M5)		109,30	16,0 / 2,6	160L2/12B - S3	26,5 / 4,4	5430 / 5321	295		
	13,8 / 2,2	5m (M8)		PCS 25	215,80	7,7 / 1,3	132M2/12D - S3	13,3 / 2,2	5186 / 5423		286
17,0 / 2,8	5m (M8)	174,50	9,5 / 1,6		132M2/12D - S3	16,4 / 2,7	5201 / 5397	289			
21,7 / 3,6	5m (M8)	138,30	12,5 / 2,0		160L2/12A - S3	20,9 / 3,5	5367 / 5180	316			
27,1 / 4,5	4m (M7)	110,80	16,0 / 2,6		160L2/12B - S3	26,1 / 4,3	5504 / 5395	329			
Ø340	18,2 / 3,0	3m (M6)	PCS 20	168,30	9,5 / 1,6	132M2/12D - S3	17,0 / 2,8	5016 / 5205	255	464	
	23,3 / 3,9	3m (M6)		132,60	12,5 / 2,0	160L2/12A - S3	21,8 / 3,6	5146 / 4966	281		
	28,3 / 4,7	2m (M5)		109,30	16,0 / 2,6	160L2/12B - S3	26,5 / 4,4	5430 / 5321	295		
	14,3 / 2,3	5m (M8)		PCS 25	215,80	7,7 / 1,3	132M2/12D - S3	13,3 / 2,2	5186 / 5423		286
17,5 / 2,8	5m (M8)	174,50	9,5 / 1,6		132M2/12D - S3	16,4 / 2,7	5201 / 5397	289			
22,4 / 3,7	5m (M8)	138,30	12,5 / 2,0		160L2/12A - S3	20,9 / 3,5	5367 / 5180	316			
27,9 / 4,6	4m (M7)	110,80	16,0 / 2,6		160L2/12B - S3	26,1 / 4,3	5504 / 5395	329			
Ø350	18,7 / 3,0	3m (M6)	PCS 20	168,30	9,5 / 1,6	132M2/12D - S3	17,0 / 2,8	5016 / 5205	255	464	
	24,0 / 4,0	3m (M6)		132,60	12,5 / 2,0	160L2/12A - S3	21,8 / 3,6	5146 / 4966	281		
	29,1 / 4,8	2m (M5)		109,30	16,0 / 2,6	160L2/12B - S3	26,5 / 4,4	5430 / 5321	295		
	14,7 / 2,4	5m (M8)		PCS 25	215,80	7,7 / 1,3	132M2/12D - S3	13,3 / 2,2	5186 / 5423		286
18,1 / 2,9	5m (M8)	174,50	9,5 / 1,6		132M2/12D - S3	16,4 / 2,7	5201 / 5397	289			
23,0 / 3,8	5m (M8)	138,30	12,5 / 2,0		160L2/12A - S3	20,9 / 3,5	5367 / 5180	316			
28,7 / 4,8	4m (M7)	110,80	16,0 / 2,6		160L2/12B - S3	26,1 / 4,3	5504 / 5395	329			
Ø360	19,3 / 3,1	3m (M6)	PCS 20	168,30	9,5 / 1,6	132M2/12D - S3	17,0 / 2,8	5016 / 5205	255	464	
	24,7 / 4,1	3m (M6)		132,60	12,5 / 2,0	160L2/12A - S3	21,8 / 3,6	5146 / 4966	281		
	30,0 / 5,0	2m (M5)		109,30	16,0 / 2,6	160L2/12B - S3	26,5 / 4,4	5430 / 5321	295		
	15,1 / 2,4	5m (M8)		PCS 25	215,80	7,7 / 1,3	132M2/12D - S3	13,3 / 2,2	5186 / 5423		286
18,6 / 3,0	5m (M8)	174,50	9,5 / 1,6		132M2/12D - S3	16,4 / 2,7	5201 / 5397	289			
23,7 / 3,9	5m (M8)	138,30	12,5 / 2,0		160L2/12A - S3	20,9 / 3,5	5367 / 5180	316			
29,6 / 4,9	4m (M7)	110,80	16,0 / 2,6		160L2/12B - S3	26,1 / 4,3	5504 / 5395	329			





2,5 - 3,2 t

 t	D_T [mm]	V_h [m/min]	FEM (ISO)	Tip / Type / Typ	i_{ges}	P₁ [kW]	IE2 - IE3 MOTOR	n₂ [r.p.m]	M₂ [Nm]	Kg 	 mm
2,5 t	Ø380	20,5 / 3,4	1Am (M4)	PCS 20	168,30	12,5 / 2,0	160L2/12A - S3	17,2 / 2,9	6532 / 6303	281	464
		26,1 / 4,3	3m (M6)		132,60	12,5 / 2,0	160L2/12A - S3	21,8 / 3,6	5146 / 4966	281	
		31,6 / 5,2	2m (M5)		109,30	16,0 / 2,6	160L2/12B - S3	26,5 / 4,4	5430 / 5321	295	
	Ø380	15,9 / 2,6	5m (M8)	PCS 25	215,80	7,7 / 1,3	132M2/12D - S3	13,3 / 2,2	5186 / 5423	286	466
		19,6 / 3,2	5m (M8)		174,50	9,5 / 1,6	132M2/12D - S3	16,4 / 2,7	5201 / 5397	289	
		25,0 / 4,1	5m (M8)		138,30	12,5 / 2,0	160L2/12A - S3	20,9 / 3,5	5367 / 5180	316	
		31,2 / 5,2	4m (M7)		110,80	16,0 / 2,6	160L2/12B - S3	26,1 / 4,3	5504 / 5395	329	
	Ø400	21,6 / 3,6	1Am (M4)	PCS 20	168,30	12,5 / 2,0	160L2/12A - S3	17,2 / 2,9	6532 / 6303	281	464
		27,4 / 4,5	1Am (M4)		132,60	16,0 / 2,6	160L2/12B - S3	21,8 / 3,6	6587 / 6456	295	
		33,3 / 5,5	2m (M5)		109,30	16,0 / 2,6	160L2/12B - S3	26,5 / 4,4	5430 / 5321	295	
		16,7 / 2,7	4m (M7)	PCS 25	215,80	9,5 / 1,6	132M2/12D - S3	13,3 / 2,2	6432 / 6674	289	466
	20,8 / 3,5	4m (M7)	174,50		12,5 / 2,0	160L2/12A - S3	16,6 / 2,8	6772 / 6535	316		
	26,3 / 4,4	5m (M8)	138,30		12,5 / 2,0	160L2/12A - S3	20,9 / 3,5	5367 / 5180	316		
	32,8 / 5,4	4m (M7)	110,80		16,0 / 2,6	160L2/12B - S3	26,1 / 4,3	5504 / 5395	329		
	Ø420	22,7 / 3,8	1Am (M4)	PCS 20	168,30	12,5 / 2,0	160L2/12A - S3	17,2 / 2,9	6532 / 6303	281	464
		28,8 / 4,8	1Am (M4)		132,60	16,0 / 2,6	160L2/12B - S3	21,8 / 3,6	6587 / 6456	295	
		17,5 / 2,8	4m (M7)	PCS 25	215,80	9,5 / 1,6	132M2/12D - S3	13,3 / 2,2	6432 / 6674	289	466
		21,9 / 3,6	4m (M7)		174,50	12,5 / 2,0	160L2/12A - S3	16,6 / 2,8	6772 / 6535	316	
	27,6 / 4,6	4m (M7)	138,30		16,0 / 2,6	160L2/12B - S3	20,9 / 3,5	6870 / 6733	329		
	21,1 / 3,5	5m (M8)	PCS 50	181,20	12,5 / 2,0	160L2/12A - S3	16,0 / 2,6	7032 / 6786	541	468	
Ø440	23,8 / 3,9	1Am (M4)	PCS 20	168,30	12,5 / 2,0	160L2/12A - S3	17,2 / 2,9	6532 / 6303	281	464	
	30,2 / 5,0	1Am (M4)		132,60	16,0 / 2,6	160L2/12B - S3	21,8 / 3,6	6587 / 6456	295		
	18,4 / 3,0	4m (M7)	PCS 25	215,80	9,5 / 1,6	132M2/12D - S3	13,3 / 2,2	6432 / 6674	289	466	
	22,9 / 3,8	4m (M7)		174,50	12,5 / 2,0	160L2/12A - S3	16,6 / 2,8	6772 / 6535	316		
28,9 / 4,8	4m (M7)	138,30		16,0 / 2,6	160L2/12B - S3	20,9 / 3,5	6870 / 6733	329			
17,1 / 2,8	5m (M8)	PCS 50	231,90	9,5 / 1,6	132M2/12D - S3	12,4 / 2,0	6912 / 7172	514	468		
22,1 / 3,7	5m (M8)		181,20	12,5 / 2,0	160L2/12A - S3	16,0 / 2,6	7032 / 6786	541			
27,3 / 4,5	5m (M8)		146,60	16,0 / 2,6	160L2/12B - S3	19,7 / 3,3	7283 / 7138	554			
Ø450	18,8 / 3,0	4m (M7)	PCS 25	215,80	9,5 / 1,6	132M2/12D - S3	13,3 / 2,2	6432 / 6674	289	466	
	23,5 / 3,9	4m (M7)		174,50	12,5 / 2,0	160L2/12A - S3	16,6 / 2,8	6772 / 6535	316		
	29,6 / 4,9	4m (M7)		138,30	16,0 / 2,6	160L2/12B - S3	20,9 / 3,5	6870 / 6733	329		
	17,5 / 2,8	5m (M8)	PCS 50	231,90	9,5 / 1,6	132M2/12D - S3	12,4 / 2,0	6912 / 7172	514	468	
22,6 / 3,7	5m (M8)	181,20		12,5 / 2,0	160L2/12A - S3	16,0 / 2,6	7032 / 6786	541			
27,9 / 4,6	5m (M8)	146,60		16,0 / 2,6	160L2/12B - S3	19,7 / 3,3	7283 / 7138	554			
Ø480	20,0 / 3,2	4m (M7)	PCS 25	215,80	9,5 / 1,6	132M2/12D - S3	13,3 / 2,2	6432 / 6674	289	466	
	18,6 / 3,0	5m (M8)	PCS 50	231,90	9,5 / 1,6	132M2/12D - S3	12,4 / 2,0	6912 / 7172	514	468	
	24,1 / 4,0	5m (M8)		181,20	12,5 / 2,0	160L2/12A - S3	16,0 / 2,6	7032 / 6786	541		
29,8 / 4,9	5m (M8)	146,60		16,0 / 2,6	160L2/12B - S3	19,7 / 3,3	7283 / 7138	554			
Ø500	19,4 / 3,1	5m (M8)	PCS 50	231,90	9,5 / 1,6	132M2/12D - S3	12,4 / 2,0	6912 / 7172	514	468	
	25,1 / 4,2	5m (M8)		181,20	12,5 / 2,0	160L2/12A - S3	16,0 / 2,6	7032 / 6786	541		
31,0 / 5,1	5m (M8)	146,60	16,0 / 2,6	160L2/12B - S3	19,7 / 3,3	7283 / 7138	554				
Ø520	32,3 / 5,3	5m (M8)	PCS 50	146,60	16,0 / 2,6	160L2/12B - S3	19,7 / 3,3	7283 / 7138	554	468	
Ø550	21,6 / 3,6	5m (M8)	PCS 50	231,90	12,5 / 2,0	160L2/12A - S3	12,5 / 2,1	9000 / 8685	541	468	
	27,6 / 4,6	5m (M8)		181,20	16,0 / 2,6	160L2/12B - S3	16,0 / 2,6	9001 / 8822	554		
34,1 / 5,7	5m (M8)	146,60		16,0 / 2,6	160L2/12B - S3	19,7 / 3,3	7283 / 7138	554			
Ø600	23,5 / 3,9	5m (M8)	PCS 50	231,90	12,5 / 2,0	160L2/12A - S3	12,5 / 2,1	9000 / 8685	541	468	
	30,1 / 5,0	5m (M8)		181,20	16,0 / 2,6	160L2/12B - S3	16,0 / 2,6	9001 / 8822	554		
3,2 t	Ø160	9,6 / 1,5	3m (M6)	PCS 10	152,80	6,1 / 1,0	132M2/12D - S3	19,0 / 3,1	2884 / 2922	192	462
		12,2 / 2,0	3m (M6)		118,60	7,7 / 1,3	132M2/12D - S3	24,3 / 3,9	2850 / 2980	194	
		15,1 / 2,5	3m (M6)		95,40	9,5 / 1,6	132M2/12D - S3	30,0 / 4,9	2843 / 2951	197	
		19,4 / 3,2	3m (M6)		75,00	12,5 / 2,0	160L2/12A - S3	38,6 / 6,4	2911 / 2809	224	
	Ø170	10,2 / 1,6	3m (M6)	PCS 10	152,80	6,1 / 1,0	132M2/12D - S3	19,0 / 3,1	2884 / 2922	192	462
		12,9 / 2,1	2m (M5)		118,60	9,5 / 1,6	132M2/12D - S3	24,2 / 3,9	3535 / 3668	197	
		16,2 / 2,7	1Am (M4)		95,40	12,5 / 2,0	160L2/12A - S3	30,3 / 5,0	3702 / 3573	224	
	20,6 / 3,4	3m (M6)	75,00	12,5 / 2,0	160L2/12A - S3	38,6 / 6,4	2911 / 2809	224			
	Ø180	10,7 / 1,7	1Am (M4)	PCS 10	152,80	7,7 / 1,3	132M2/12D - S3	18,8 / 3,0	3672 / 3840	194	462
13,7 / 2,2		2m (M5)	118,60		9,5 / 1,6	132M2/12D - S3	24,2 / 3,9	3535 / 3668	197		
17,2 / 2,8		1Am (M4)	95,40		12,5 / 2,0	160L2/12A - S3	30,3 / 5,0	3702 / 3573	224		
21,8 / 3,6		1Am (M4)	75,00		16,0 / 2,6	160L2/12B - S3	38,6 / 6,4	3726 / 3652	237		





3,2 t

	D _T [mm]	V _h [m/min]	FEM (ISO)	Tip / Type / Typ	i _{ges}	P ₁ [kW]	IE2 - IE3 MOTOR	n ₂ [r.p.m]	M ₂ [Nm]			
3,2 t	Ø190	11,3 / 1,8	1Am (M4)	PCS 10	152,80	7,7 / 1,3	132M2/12D - S3	18,8 / 3,0	3672 / 3840	194	462	
		14,4 / 2,3	2m (M5)		118,60	9,5 / 1,6	132M2/12D - S3	24,2 / 3,9	3535 / 3668	197		
		18,1 / 3,0	1Am (M4)		95,40	12,5 / 2,0	160L2/12A - S3	30,3 / 5,0	3702 / 3573	224		
		23,0 / 3,8	1Am (M4)		75,00	16,0 / 2,6	160L2/12B - S3	38,6 / 6,4	3726 / 3652	237		
	Ø200	11,8 / 1,9 15,2 / 2,5 19,1 / 3,2 24,3 / 4,0	1Am (M4)	PCS 10	152,80	7,7 / 1,3	132M2/12D - S3	18,8 / 3,0	3672 / 3840	194	462	
			2m (M5)		118,60	9,5 / 1,6	132M2/12D - S3	24,2 / 3,9	3535 / 3668	197		
			1Am (M4)		95,40	12,5 / 2,0	160L2/12A - S3	30,3 / 5,0	3702 / 3573	224		
			1Am (M4)		75,00	16,0 / 2,6	160L2/12B - S3	38,6 / 6,4	3726 / 3652	237		
	Ø210	10,8 / 1,7 13,6 / 2,2 16,6 / 2,8 21,3 / 3,5	4m (M7)	PCS 20	168,30	7,7 / 1,3	132M2/12D - S3	17,1 / 2,8	4044 / 4229	252	464	
			4m (M7)		132,60	9,5 / 1,6	132M2/12D - S3	21,6 / 3,5	3952 / 4101	255		
			4m (M7)		109,30	12,5 / 2,0	160L2/12A - S3	26,5 / 4,4	4242 / 4093	281		
			4m (M7)		85,40	16,0 / 2,6	160L2/12B - S3	33,9 / 5,6	4242 / 4158	295		
	Ø210	12,4 / 2,0 20,0 / 3,3 25,5 / 4,2	1Am (M4)	PCS 10	152,80	7,7 / 1,3	132M2/12D - S3	18,8 / 3,0	3672 / 3840	194	462	
			1Am (M4)		95,40	12,5 / 2,0	160L2/12A - S3	30,3 / 5,0	3702 / 3573	224		
			1Am (M4)		75,00	16,0 / 2,6	160L2/12B - S3	38,6 / 6,4	3726 / 3652	237		
			4m (M7)		168,30	7,7 / 1,3	132M2/12D - S3	17,1 / 2,8	4044 / 4229	252		
	Ø210	11,3 / 1,8 14,3 / 2,3 17,5 / 2,9 22,4 / 3,7	4m (M7)	PCS 20	132,60	9,5 / 1,6	132M2/12D - S3	21,6 / 3,5	3952 / 4101	255	464	
			4m (M7)		109,30	12,5 / 2,0	160L2/12A - S3	26,5 / 4,4	4242 / 4093	281		
			4m (M7)		85,40	16,0 / 2,6	160L2/12B - S3	33,9 / 5,6	4242 / 4158	295		
			4m (M7)		85,40	16,0 / 2,6	160L2/12B - S3	33,9 / 5,6	4242 / 4158	295		
	Ø220	26,7 / 4,4	1Am (M4)	PCS 10	75,00	16,0 / 2,6	160L2/12B - S3	38,6 / 6,4	3726 / 3652	237	462	
			11,8 / 1,9 14,9 / 2,4 18,3 / 3,0 23,4 / 3,9	4m (M7)	PCS 20	168,30	7,7 / 1,3	132M2/12D - S3	17,1 / 2,8	4044 / 4229	252	464
				4m (M7)		132,60	9,5 / 1,6	132M2/12D - S3	21,6 / 3,5	3952 / 4101	255	
				4m (M7)		109,30	12,5 / 2,0	160L2/12A - S3	26,5 / 4,4	4242 / 4093	281	
Ø220	9,3 / 1,5 11,4 / 1,8 14,3 / 2,3 18,1 / 3,0	5m (M8)	PCS 25	215,80	6,1 / 1,0	132M2/12D - S3	13,5 / 2,2	4073 / 4127	283	466		
		5m (M8)		174,50	7,7 / 1,3	132M2/12D - S3	16,5 / 2,7	4193 / 4385	286			
		5m (M8)		138,30	9,5 / 1,6	132M2/12D - S3	20,7 / 3,4	4122 / 4277	289			
		5m (M8)		110,80	12,5 / 2,0	160L2/12A - S3	26,1 / 4,3	4300 / 4150	316			
Ø230	12,4 / 2,0 15,6 / 2,5 19,1 / 3,2 24,5 / 4,1	4m (M7)	PCS 20	168,30	7,7 / 1,3	132M2/12D - S3	17,1 / 2,8	4044 / 4229	252	464		
		4m (M7)		132,60	9,5 / 1,6	132M2/12D - S3	21,6 / 3,5	3952 / 4101	255			
		4m (M7)		109,30	12,5 / 2,0	160L2/12A - S3	26,5 / 4,4	4242 / 4093	281			
		4m (M7)		85,40	16,0 / 2,6	160L2/12B - S3	33,9 / 5,6	4242 / 4158	295			
Ø230	9,7 / 1,6 11,9 / 1,9 15,0 / 2,4 18,9 / 3,1	5m (M8)	PCS 25	215,80	6,1 / 1,0	132M2/12D - S3	13,5 / 2,2	4073 / 4127	283	466		
		5m (M8)		174,50	7,7 / 1,3	132M2/12D - S3	16,5 / 2,7	4193 / 4385	286			
		5m (M8)		138,30	9,5 / 1,6	132M2/12D - S3	20,7 / 3,4	4122 / 4277	289			
		5m (M8)		110,80	12,5 / 2,0	160L2/12A - S3	26,1 / 4,3	4300 / 4150	316			
Ø240	12,9 / 2,1 16,5 / 2,7 20,0 / 3,3 25,6 / 4,2	4m (M7)	PCS 20	168,30	7,7 / 1,3	132M2/12D - S3	17,1 / 2,8	4044 / 4229	252	464		
		3m (M6)		132,60	12,5 / 2,0	160L2/12A - S3	21,8 / 3,6	5146 / 4966	281			
		4m (M7)		109,30	12,5 / 2,0	160L2/12A - S3	26,5 / 4,4	4242 / 4093	281			
		4m (M7)		85,40	16,0 / 2,6	160L2/12B - S3	33,9 / 5,6	4242 / 4158	295			
Ø240	10,1 / 1,6 12,4 / 2,0 15,6 / 2,5 19,7 / 3,3	5m (M8)	PCS 25	215,80	6,1 / 1,0	132M2/12D - S3	13,5 / 2,2	4073 / 4127	283	466		
		5m (M8)		174,50	7,7 / 1,3	132M2/12D - S3	16,5 / 2,7	4193 / 4385	286			
		5m (M8)		138,30	9,5 / 1,6	132M2/12D - S3	20,7 / 3,4	4122 / 4277	289			
		5m (M8)		110,80	12,5 / 2,0	160L2/12A - S3	26,1 / 4,3	4300 / 4150	316			
Ø250	13,4 / 2,2 17,1 / 2,8 20,8 / 3,4 26,6 / 4,4	3m (M6)	PCS 20	168,30	9,5 / 1,6	132M2/12D - S3	17,0 / 2,8	5016 / 5205	255	464		
		3m (M6)		132,60	12,5 / 2,0	160L2/12A - S3	21,8 / 3,6	5146 / 4966	281			
		4m (M7)		109,30	12,5 / 2,0	160L2/12A - S3	26,5 / 4,4	4242 / 4093	281			
		4m (M7)		85,40	16,0 / 2,6	160L2/12B - S3	33,9 / 5,6	4242 / 4158	295			
Ø250	10,5 / 1,7 12,9 / 2,1 16,4 / 2,7 20,5 / 3,4	5m (M8)	PCS 25	215,80	7,7 / 1,3	132M2/12D - S3	13,3 / 2,2	5186 / 5423	286	466		
		5m (M8)		174,50	9,5 / 1,6	132M2/12D - S3	16,4 / 2,7	5201 / 5397	289			
		5m (M8)		138,30	12,5 / 2,0	160L2/12A - S3	20,9 / 3,5	5367 / 5180	316			
		5m (M8)		110,80	12,5 / 2,0	160L2/12A - S3	26,1 / 4,3	4300 / 4150	316			
Ø260	13,9 / 2,3 17,8 / 3,0 21,6 / 3,6	3m (M6)	PCS 20	168,30	9,5 / 1,6	132M2/12D - S3	17,0 / 2,8	5016 / 5205	255	464		
		3m (M6)		132,60	12,5 / 2,0	160L2/12A - S3	21,8 / 3,6	5146 / 4966	281			
		2m (M5)		109,30	16,0 / 2,6	160L2/12B - S3	26,5 / 4,4	5430 / 5321	295			
		5m (M8)		215,80	7,7 / 1,3	132M2/12D - S3	13,3 / 2,2	5186 / 5423	286			
Ø260	10,9 / 1,8 13,4 / 2,2 17,1 / 2,8 21,3 / 3,5	5m (M8)	PCS 25	174,50	9,5 / 1,6	132M2/12D - S3	16,4 / 2,7	5201 / 5397	289	466		
		5m (M8)		138,30	12,5 / 2,0	160L2/12A - S3	20,9 / 3,5	5367 / 5180	316			
		5m (M8)		110,80	16,0 / 2,6	160L2/12B - S3	26,1 / 4,3	5504 / 5395	329			
		4m (M7)		110,80	16,0 / 2,6	160L2/12B - S3	26,1 / 4,3	5504 / 5395	329			





3,2 t

	D _T [mm]	V _h [m/min]	FEM (ISO)	Tip / Type / Typ	i _{ges}	P ₁ [kW]	IE2 - IE3 MOTOR	n ₂ [r.p.m]	M ₂ [Nm]	 Kg	 mm		
3,2 t	Ø270	14,4 / 2,3 18,5 / 3,1 22,5 / 3,7	3m (M6) 3m (M6) 2m (M5)	PCS 20	168,30 132,60 109,30	9,5 / 1,6 12,5 / 2,0 16,0 / 2,6	132M2/12D - S3 160L2/12A - S3 160L2/12B - S3	17,0 / 2,8 21,8 / 3,6 26,5 / 4,4	5016 / 5205 5146 / 4966 5430 / 5321	255 281 295	464		
		11,3 / 1,8 13,9 / 2,3 17,8 / 2,9 22,2 / 3,7	5m (M8) 5m (M8) 5m (M8) 4m (M7)		PCS 25	215,80 174,50 138,30 110,80	7,7 / 1,3 9,5 / 1,6 12,5 / 2,0 16,0 / 2,6	132M2/12D - S3 132M2/12D - S3 160L2/12A - S3 160L2/12B - S3	13,3 / 2,2 16,4 / 2,7 20,9 / 3,5 26,1 / 4,3	5186 / 5423 5201 / 5397 5367 / 5180 5504 / 5395		286 289 316 329	466
		15,0 / 2,4 19,2 / 3,2 23,3 / 3,9	3m (M6) 3m (M6) 2m (M5)			PCS 20	168,30 132,60 109,30	9,5 / 1,6 12,5 / 2,0 16,0 / 2,6	132M2/12D - S3 160L2/12A - S3 160L2/12B - S3	17,0 / 2,8 21,8 / 3,6 26,5 / 4,4		5016 / 5205 5146 / 4966 5430 / 5321	
		11,7 / 1,9 14,4 / 2,3 18,4 / 3,1 23,0 / 3,8	5m (M8) 5m (M8) 5m (M8) 4m (M7)	PCS 25			215,80 174,50 138,30 110,80	7,7 / 1,3 9,5 / 1,6 12,5 / 2,0 16,0 / 2,6	132M2/12D - S3 132M2/12D - S3 160L2/12A - S3 160L2/12B - S3	13,3 / 2,2 16,4 / 2,7 20,9 / 3,5 26,1 / 4,3	5186 / 5423 5201 / 5397 5367 / 5180 5504 / 5395	286 289 316 329	
		15,5 / 2,5 19,9 / 3,3 24,1 / 4,0	3m (M6) 3m (M6) 2m (M5)			PCS 20	168,30 132,60 109,30	9,5 / 1,6 12,5 / 2,0 16,0 / 2,6	132M2/12D - S3 160L2/12A - S3 160L2/12B - S3	17,0 / 2,8 21,8 / 3,6 26,5 / 4,4	5016 / 5205 5146 / 4966 5430 / 5321	255 281 295	
		12,2 / 2,0 15,0 / 2,4 19,1 / 3,2 23,8 / 3,9	5m (M8) 5m (M8) 5m (M8) 4m (M7)		PCS 25		215,80 174,50 138,30 110,80	7,7 / 1,3 9,5 / 1,6 12,5 / 2,0 16,0 / 2,6	132M2/12D - S3 132M2/12D - S3 160L2/12A - S3 160L2/12B - S3	13,3 / 2,2 16,4 / 2,7 20,9 / 3,5 26,1 / 4,3	5186 / 5423 5201 / 5397 5367 / 5180 5504 / 5395	286 289 316 329	466
	16,2 / 2,7 20,6 / 3,4 25,0 / 4,1	1Am (M4) 3m (M6) 2m (M5)	PCS 20			168,30 132,60 109,30	12,5 / 2,0 12,5 / 2,0 16,0 / 2,6	160L2/12A - S3 160L2/12A - S3 160L2/12B - S3	17,2 / 2,9 21,8 / 3,6 26,5 / 4,4	6532 / 6303 5146 / 4966 5430 / 5321	281 281 295	464	
	12,6 / 2,0 15,5 / 2,5 19,7 / 3,3 24,6 / 4,1	5m (M8) 5m (M8) 5m (M8) 4m (M7)		PCS 25		215,80 174,50 138,30 110,80	7,7 / 1,3 9,5 / 1,6 12,5 / 2,0 16,0 / 2,6	132M2/12D - S3 132M2/12D - S3 160L2/12A - S3 160L2/12B - S3	13,3 / 2,2 16,4 / 2,7 20,9 / 3,5 26,1 / 4,3	5186 / 5423 5201 / 5397 5367 / 5180 5504 / 5395	286 289 316 329		
	16,8 / 2,8 21,3 / 3,5 25,8 / 4,3	1Am (M4) 1Am (M4) 2m (M5)	PCS 20			168,30 132,60 109,30	12,5 / 2,0 16,0 / 2,6 16,0 / 2,6	160L2/12A - S3 160L2/12B - S3 160L2/12B - S3	17,2 / 2,9 21,8 / 3,6 26,5 / 4,4	6532 / 6303 6587 / 6456 5430 / 5321	281 295 295	464	
	12,9 / 2,1 16,2 / 2,7 20,4 / 3,4 25,4 / 4,2	4m (M7) 4m (M7) 5m (M8) 4m (M7)			PCS 25	215,80 174,50 138,30 110,80	9,5 / 1,6 12,5 / 2,0 12,5 / 2,0 16,0 / 2,6	132M2/12D - S3 160L2/12A - S3 160L2/12A - S3 160L2/12B - S3	13,3 / 2,2 16,6 / 2,8 20,9 / 3,5 26,1 / 4,3	6432 / 6674 6772 / 6535 5367 / 5180 5504 / 5395	289 316 316 329		466
	17,3 / 2,9 21,9 / 3,6 26,6 / 4,4	1Am (M4) 1Am (M4) 2m (M5)	PCS 20			168,30 132,60 109,30	12,5 / 2,0 16,0 / 2,6 16,0 / 2,6	160L2/12A - S3 160L2/12B - S3 160L2/12B - S3	17,2 / 2,9 21,8 / 3,6 26,5 / 4,4	6532 / 6303 6587 / 6456 5430 / 5321	281 295 295	464	
	13,3 / 2,2 16,7 / 2,8 21,0 / 3,5 26,3 / 4,4	4m (M7) 4m (M7) 4m (M7) 4m (M7)		PCS 25		215,80 174,50 138,30 110,80	9,5 / 1,6 12,5 / 2,0 16,0 / 2,6 16,0 / 2,6	132M2/12D - S3 160L2/12A - S3 160L2/12B - S3 160L2/12B - S3	13,3 / 2,2 16,6 / 2,8 20,9 / 3,5 26,1 / 4,3	6432 / 6674 6772 / 6535 6870 / 6733 5504 / 5395	289 316 329 329		
	17,8 / 3,0 22,6 / 3,8	1Am (M4) 1Am (M4)	PCS 20			168,30 132,60	12,5 / 2,0 16,0 / 2,6	160L2/12A - S3 160L2/12B - S3	17,2 / 2,9 21,8 / 3,6	6532 / 6303 6587 / 6456	281 295	464	
	13,8 / 2,2 17,2 / 2,9 21,7 / 3,6	4m (M7) 4m (M7) 4m (M7)			PCS 25	215,80 174,50 138,30	9,5 / 1,6 12,5 / 2,0 16,0 / 2,6	132M2/12D - S3 160L2/12A - S3 160L2/12B - S3	13,3 / 2,2 16,6 / 2,8 20,9 / 3,5	6432 / 6674 6772 / 6535 6870 / 6733	289 316 329		466
	16,6 / 2,7	5m (M8)	PCS 50			181,20	12,5 / 2,0	160L2/12A - S3	16,0 / 2,6	7032 / 6786	541	468	
	18,4 / 3,0 23,3 / 3,9	1Am (M4) 1Am (M4)	PCS 20	168,30 132,60		12,5 / 2,0 16,0 / 2,6	160L2/12A - S3 160L2/12B - S3	17,2 / 2,9 21,8 / 3,6	6532 / 6303 6587 / 6456	281 295	464		
	14,2 / 2,3 17,7 / 2,9 22,4 / 3,7	4m (M7) 4m (M7) 4m (M7)		PCS 25	215,80 174,50 138,30	9,5 / 1,6 12,5 / 2,0 16,0 / 2,6	132M2/12D - S3 160L2/12A - S3 160L2/12B - S3	13,3 / 2,2 16,6 / 2,8 20,9 / 3,5	6432 / 6674 6772 / 6535 6870 / 6733	289 316 329		466	
	13,2 / 2,1 17,1 / 2,8	5m (M8) 5m (M8)	PCS 50		231,90 181,20	9,5 / 1,6 12,5 / 2,0	132M2/12D - S3 160L2/12A - S3	12,4 / 2,0 16,0 / 2,6	6912 / 7172 7032 / 6786	514 541	468		
	18,9 / 3,1 24,0 / 4,0	1Am (M4) 1Am (M4)	PCS 20		168,30 132,60	12,5 / 2,0 16,0 / 2,6	160L2/12A - S3 160L2/12B - S3	17,2 / 2,9 21,8 / 3,6	6532 / 6303 6587 / 6456	281 295	464		





3,2 - 4 t

	D _T [mm]	V _h [m/min]	FEM (ISO)	Tip / Type / Typ	i _{ges}	P ₁ [kW]	IE2 - IE3 MOTOR	n ₂ [r.p.m]	M ₂ [Nm]	 Kg	 mm		
3,2 t	Ø350	14,6 / 2,4 18,2 / 3,0 23,0 / 3,8	4m (M7) 4m (M7) 4m (M7)	PCS 25	215,80 174,50 138,30	9,5 / 1,6 12,5 / 2,0 16,0 / 2,6	132M2/12D - S3 160L2/12A - S3 160L2/12B - S3	13,3 / 2,2 16,6 / 2,8 20,9 / 3,5	6432 / 6674 6772 / 6535 6870 / 6733	289 316 329	466		
		13,6 / 2,2 17,6 / 2,9 21,7 / 3,6	5m (M8) 5m (M8) 5m (M8)		PCS 50	231,90 181,20 146,60	9,5 / 1,6 12,5 / 2,0 16,0 / 2,6	132M2/12D - S3 160L2/12A - S3 160L2/12B - S3	12,4 / 2,0 16,0 / 2,6 19,7 / 3,3	6912 / 7172 7032 / 6786 7283 / 7138		514 541 554	
		19,5 / 3,2 24,7 / 4,1	1Am (M4) 1Am (M4)			PCS 20	168,30 132,60	12,5 / 2,0 16,0 / 2,6	160L2/12A - S3 160L2/12B - S3	17,2 / 2,9 21,8 / 3,6		6532 / 6303 6587 / 6456	281 295
	Ø360	15,0 / 2,4 18,8 / 3,1 23,7 / 3,9	4m (M7) 4m (M7) 4m (M7)	PCS 25			215,80 174,50 138,30	9,5 / 1,6 12,5 / 2,0 16,0 / 2,6	132M2/12D - S3 160L2/12A - S3 160L2/12B - S3	13,3 / 2,2 16,6 / 2,8 20,9 / 3,5	6432 / 6674 6772 / 6535 6870 / 6733	289 316 329	466
		14,0 / 2,3 18,1 / 3,0 22,3 / 3,7	5m (M8) 5m (M8) 5m (M8)		PCS 50		231,90 181,20 146,60	9,5 / 1,6 12,5 / 2,0 16,0 / 2,6	132M2/12D - S3 160L2/12A - S3 160L2/12B - S3	12,4 / 2,0 16,0 / 2,6 19,7 / 3,3	6912 / 7172 7032 / 6786 7283 / 7138	514 541 554	
		20,5 / 3,4 26,1 / 4,3	1Am (M4) 1Am (M4)			PCS 20	168,30 132,60	12,5 / 2,0 16,0 / 2,6	160L2/12A - S3 160L2/12B - S3	17,2 / 2,9 21,8 / 3,6	6532 / 6303 6587 / 6456	281 295	
	Ø380	16,0 / 2,7 19,8 / 3,3 25,0 / 4,1	3m (M6) 4m (M7) 4m (M7)	PCS 25			215,80 174,50 138,30	12,5 / 2,0 12,5 / 2,0 16,0 / 2,6	160L2/12A - S3 160L2/12A - S3 160L2/12B - S3	13,4 / 2,2 16,6 / 2,8 20,9 / 3,5	8375 / 8082 6772 / 6535 6870 / 6733	316 316 329	466
		14,7 / 2,4 19,1 / 3,2 23,6 / 3,9	5m (M8) 5m (M8) 5m (M8)		PCS 50		231,90 181,20 146,60	9,5 / 1,6 12,5 / 2,0 16,0 / 2,6	132M2/12D - S3 160L2/12A - S3 160L2/12B - S3	12,4 / 2,0 16,0 / 2,6 19,7 / 3,3	6912 / 7172 7032 / 6786 7283 / 7138	514 541 554	
		16,9 / 2,8 20,8 / 3,5 26,3 / 4,4	3m (M6) 4m (M7) 4m (M7)			PCS 25	215,80 174,50 138,30	12,5 / 2,0 12,5 / 2,0 16,0 / 2,6	160L2/12A - S3 160L2/12A - S3 160L2/12B - S3	13,4 / 2,2 16,6 / 2,8 20,9 / 3,5	8375 / 8082 6772 / 6535 6870 / 6733	316 316 329	
	Ø400	15,5 / 2,5 20,1 / 3,3 24,8 / 4,1	5m (M8) 5m (M8) 5m (M8)	PCS 50			231,90 181,20 146,60	9,5 / 1,6 12,5 / 2,0 16,0 / 2,6	132M2/12D - S3 160L2/12A - S3 160L2/12B - S3	12,4 / 2,0 16,0 / 2,6 19,7 / 3,3	6912 / 7172 7032 / 6786 7283 / 7138	514 541 554	468
		Ø420	17,7 / 2,9 21,9 / 3,6		3m (M6) 3m (M6)		PCS 25	215,80 174,50	12,5 / 2,0 16,0 / 2,6	160L2/12A - S3 160L2/12B - S3	13,4 / 2,2 16,6 / 2,8	8375 / 8082 8669 / 8496	
			16,5 / 2,7 21,1 / 3,5 26,1 / 4,3		5m (M8) 5m (M8) 5m (M8)	PCS 50		231,90 181,20 146,60	12,5 / 2,0 12,5 / 2,0 16,0 / 2,6	160L2/12A - S3 160L2/12A - S3 160L2/12B - S3	12,5 / 2,1 16,0 / 2,6 19,7 / 3,3	9000 / 8685 7032 / 6786 7283 / 7138	
	Ø440	18,5 / 3,1 22,9 / 3,8	3m (M6) 3m (M6)	PCS 25	215,80 174,50		12,5 / 2,0 16,0 / 2,6	160L2/12A - S3 160L2/12B - S3	13,4 / 2,2 16,6 / 2,8	8375 / 8082 8669 / 8496	316 329	466	
		17,3 / 2,9 22,1 / 3,7	5m (M8) 5m (M8)		PCS 50	231,90 181,20	12,5 / 2,0 16,0 / 2,6	160L2/12A - S3 160L2/12B - S3	12,5 / 2,1 16,0 / 2,6	9000 / 8685 9001 / 8822	541 554		
	Ø450	19,0 / 3,1 23,5 / 3,9	3m (M6) 3m (M6)	PCS 25		215,80 174,50	12,5 / 2,0 16,0 / 2,6	160L2/12A - S3 160L2/12B - S3	13,4 / 2,2 16,6 / 2,8	8375 / 8082 8669 / 8496	316 329	466	
		17,6 / 2,9 22,6 / 3,7	5m (M8) 5m (M8)		PCS 50	231,90 181,20	12,5 / 2,0 16,0 / 2,6	160L2/12A - S3 160L2/12B - S3	12,5 / 2,1 16,0 / 2,6	9000 / 8685 9001 / 8822	541 554		
	Ø480	18,8 / 3,1 24,1 / 4,0	5m (M8) 5m (M8)	PCS 50		231,90 181,20	12,5 / 2,0 16,0 / 2,6	160L2/12A - S3 160L2/12B - S3	12,5 / 2,1 16,0 / 2,6	9000 / 8685 9001 / 8822	541 554	468	
	Ø500	19,6 / 3,3 25,1 / 4,2	5m (M8) 5m (M8)	PCS 50	231,90 181,20	12,5 / 2,0 16,0 / 2,6	160L2/12A - S3 160L2/12B - S3	12,5 / 2,1 16,0 / 2,6	9000 / 8685 9001 / 8822	541 554	468		
	Ø550	21,6 / 3,6	4m (M7)	PCS 50	231,90	16,0 / 2,6	160L2/12B - S3	12,5 / 2,1	11520 / 11291	554	468		
	Ø600	23,5 / 3,9	4m (M7)	PCS 50	231,90	16,0 / 2,6	160L2/12B - S3	12,5 / 2,1	11520 / 11291	554	468		
4 t	Ø160	9,5 / 1,5 12,1 / 2,0 15,3 / 2,5 19,4 / 3,2	1Am (M4) 2m (M5) 1Am (M4) 1Am (M4)	PCS 10	152,80 118,60 95,40 75,00	7,7 / 1,3 9,5 / 1,6 12,5 / 2,0 16,0 / 2,6	132M2/12D - S3 132M2/12D - S3 160L2/12A - S3 160L2/12B - S3	18,8 / 3,0 24,2 / 3,9 30,3 / 5,0 38,6 / 6,4	3672 / 3840 3535 / 3668 3702 / 3573 3726 / 3652	194 197 224 237	462		
		Ø170	10,1 / 1,6 16,2 / 2,7 20,6 / 3,4		1Am (M4) 1Am (M4) 1Am (M4)	PCS 10	152,80 95,40 75,00	7,7 / 1,3 12,5 / 2,0 16,0 / 2,6	132M2/12D - S3 160L2/12A - S3 160L2/12B - S3	18,8 / 3,0 30,3 / 5,0 38,6 / 6,4		3672 / 3840 3702 / 3573 3726 / 3652	194 224 237





4 t

	D _T [mm]	V _h [m/min]	FEM (ISO)	Tip / Type / Typ	i _{ges}	P ₁ [kW]	IE2 - IE3 MOTOR	n ₂ [r.p.m]	M ₂ [Nm]	 Kg	 mm
4 t	Ø200	10,7 / 1,7	3m (M6)	PCS 20	168,30	9,5 / 1,6	132M2/12D - S3	17,0 / 2,8	5016 / 5205	255	464
		13,7 / 2,3	3m (M6)		132,60	12,5 / 2,0	160L2/12A - S3	21,8 / 3,6	5146 / 4966	281	
		16,6 / 2,8	4m (M7)		109,30	12,5 / 2,0	160L2/12A - S3	26,5 / 4,4	4242 / 4093	281	
		21,3 / 3,5	4m (M7)		85,40	16,0 / 2,6	160L2/12B - S3	33,9 / 5,6	4242 / 4158	295	
	Ø210	11,2 / 1,8	3m (M6)	PCS 20	168,30	9,5 / 1,6	132M2/12D - S3	17,0 / 2,8	5016 / 5205	255	464
		14,4 / 2,4	3m (M6)		132,60	12,5 / 2,0	160L2/12A - S3	21,8 / 3,6	5146 / 4966	281	
		17,5 / 2,9	2m (M5)		109,30	16,0 / 2,6	160L2/12B - S3	26,5 / 4,4	5430 / 5321	295	
	Ø220	11,8 / 1,9	3m (M6)	PCS 20	168,30	9,5 / 1,6	132M2/12D - S3	17,0 / 2,8	5016 / 5205	255	464
		15,1 / 2,5	3m (M6)		132,60	12,5 / 2,0	160L2/12A - S3	21,8 / 3,6	5146 / 4966	281	
		18,3 / 3,0	2m (M5)		109,30	16,0 / 2,6	160L2/12B - S3	26,5 / 4,4	5430 / 5321	295	
		9,2 / 1,5	5m (M8)	PCS 25	215,80	7,7 / 1,3	132M2/12D - S3	13,3 / 2,2	5186 / 5423	286	466
	11,3 / 1,8	5m (M8)	174,50		9,5 / 1,6	132M2/12D - S3	16,4 / 2,7	5201 / 5397	289		
	14,5 / 2,4	5m (M8)	138,30		12,5 / 2,0	160L2/12A - S3	20,9 / 3,5	5367 / 5180	316		
	18,1 / 3,0	4m (M7)	110,80		16,0 / 2,6	160L2/12B - S3	26,1 / 4,3	5504 / 5395	329		
	Ø230	12,3 / 2,0	3m (M6)	PCS 20	168,30	9,5 / 1,6	132M2/12D - S3	17,0 / 2,8	5016 / 5205	255	464
		15,8 / 2,6	3m (M6)		132,60	12,5 / 2,0	160L2/12A - S3	21,8 / 3,6	5146 / 4966	281	
		19,1 / 3,2	2m (M5)		109,30	16,0 / 2,6	160L2/12B - S3	26,5 / 4,4	5430 / 5321	295	
		9,6 / 1,6	5m (M8)	PCS 25	215,80	7,7 / 1,3	132M2/12D - S3	13,3 / 2,2	5186 / 5423	286	466
	11,9 / 1,9	5m (M8)	174,50		9,5 / 1,6	132M2/12D - S3	16,4 / 2,7	5201 / 5397	289		
	15,1 / 2,5	5m (M8)	138,30		12,5 / 2,0	160L2/12A - S3	20,9 / 3,5	5367 / 5180	316		
	18,9 / 3,1	4m (M7)	110,80		16,0 / 2,6	160L2/12B - S3	26,1 / 4,3	5504 / 5395	329		
	Ø240	13,0 / 2,2	1Am (M4)	PCS 20	168,30	12,5 / 2,0	160L2/12A - S3	17,2 / 2,9	6532 / 6303	281	464
		16,5 / 2,7	3m (M6)		132,60	12,5 / 2,0	160L2/12A - S3	21,8 / 3,6	5146 / 4966	281	
		20,0 / 3,3	2m (M5)		109,30	16,0 / 2,6	160L2/12B - S3	26,5 / 4,4	5430 / 5321	295	
10,1 / 1,6		5m (M8)	PCS 25	215,80	7,7 / 1,3	132M2/12D - S3	13,3 / 2,2	5186 / 5423	286	466	
12,4 / 2,0	5m (M8)	174,50		9,5 / 1,6	132M2/12D - S3	16,4 / 2,7	5201 / 5397	289			
15,8 / 2,6	5m (M8)	138,30		12,5 / 2,0	160L2/12A - S3	20,9 / 3,5	5367 / 5180	316			
19,7 / 3,3	4m (M7)	110,80		16,0 / 2,6	160L2/12B - S3	26,1 / 4,3	5504 / 5395	329			
Ø250	13,5 / 2,2	1Am (M4)	PCS 20	168,30	12,5 / 2,0	160L2/12A - S3	17,2 / 2,9	6532 / 6303	281	464	
	17,1 / 2,8	1Am (M4)		132,60	16,0 / 2,6	160L2/12B - S3	21,8 / 3,6	6587 / 6456	295		
	20,8 / 3,4	2m (M5)		109,30	16,0 / 2,6	160L2/12B - S3	26,5 / 4,4	5430 / 5321	295		
	10,4 / 1,7	4m (M7)	PCS 25	215,80	9,5 / 1,6	132M2/12D - S3	13,3 / 2,2	6432 / 6674	289	466	
13,0 / 2,2	4m (M7)	174,50		12,5 / 2,0	160L2/12A - S3	16,6 / 2,8	6772 / 6535	316			
16,4 / 2,7	5m (M8)	138,30		12,5 / 2,0	160L2/12A - S3	20,9 / 3,5	5367 / 5180	316			
20,5 / 3,4	4m (M7)	110,80		16,0 / 2,6	160L2/12B - S3	26,1 / 4,3	5504 / 5395	329			
Ø260	14,1 / 2,3	1Am (M4)	PCS 20	168,30	12,5 / 2,0	160L2/12A - S3	17,2 / 2,9	6532 / 6303	281	464	
	17,8 / 3,0	1Am (M4)		132,60	16,0 / 2,6	160L2/12B - S3	21,8 / 3,6	6587 / 6456	295		
	10,8 / 1,8	4m (M7)	PCS 25	215,80	9,5 / 1,6	132M2/12D - S3	13,3 / 2,2	6432 / 6674	289	466	
	13,6 / 2,2	4m (M7)		174,50	12,5 / 2,0	160L2/12A - S3	16,6 / 2,8	6772 / 6535	316		
17,1 / 2,8	4m (M7)	138,30		16,0 / 2,6	160L2/12B - S3	20,9 / 3,5	6870 / 6733	329			
21,3 / 3,5	4m (M7)	110,80	16,0 / 2,6	160L2/12B - S3	26,1 / 4,3	5504 / 5395	329				
13,1 / 2,2	5m (M8)	PCS 50	181,20	12,5 / 2,0	160L2/12A - S3	16,0 / 2,6	7032 / 6786	541	468		
Ø270	14,6 / 2,4	1Am (M4)	PCS 20	168,30	12,5 / 2,0	160L2/12A - S3	17,2 / 2,9	6532 / 6303	281	464	
	18,5 / 3,1	1Am (M4)		132,60	16,0 / 2,6	160L2/12B - S3	21,8 / 3,6	6587 / 6456	295		
	11,3 / 1,8	4m (M7)	PCS 25	215,80	9,5 / 1,6	132M2/12D - S3	13,3 / 2,2	6432 / 6674	289	466	
14,1 / 2,3	4m (M7)	174,50		12,5 / 2,0	160L2/12A - S3	16,6 / 2,8	6772 / 6535	316			
17,8 / 2,9	4m (M7)	138,30		16,0 / 2,6	160L2/12B - S3	20,9 / 3,5	6870 / 6733	329			
10,5 / 1,7	5m (M8)	PCS 50	231,90	9,5 / 1,6	132M2/12D - S3	12,4 / 2,0	6912 / 7172	514	468		
13,6 / 2,2	5m (M8)		181,20	12,5 / 2,0	160L2/12A - S3	16,0 / 2,6	7032 / 6786	541			
Ø280	15,1 / 2,5	1Am (M4)	PCS 20	168,30	12,5 / 2,0	160L2/12A - S3	17,2 / 2,9	6532 / 6303	281	464	
	19,2 / 3,2	1Am (M4)		132,60	16,0 / 2,6	160L2/12B - S3	21,8 / 3,6	6587 / 6456	295		
	11,7 / 1,9	4m (M7)	PCS 25	215,80	9,5 / 1,6	132M2/12D - S3	13,3 / 2,2	6432 / 6674	289	466	
	14,6 / 2,4	4m (M7)		174,50	12,5 / 2,0	160L2/12A - S3	16,6 / 2,8	6772 / 6535	316		
	18,4 / 3,1	4m (M7)		138,30	16,0 / 2,6	160L2/12B - S3	20,9 / 3,5	6870 / 6733	329		
10,9 / 1,8	5m (M8)	PCS 50	231,90	9,5 / 1,6	132M2/12D - S3	12,4 / 2,0	6912 / 7172	514	468		
14,1 / 2,3	5m (M8)		181,20	12,5 / 2,0	160L2/12A - S3	16,0 / 2,6	7032 / 6786	541			
17,4 / 2,9	5m (M8)		146,60	16,0 / 2,6	160L2/12B - S3	19,7 / 3,3	7283 / 7138	554			





1/1

4 t

	D _T [mm]	V _h [m/min]	FEM (ISO)	Tip / Type / Typ	i _{ges}	P ₁ [kW]	IE2 - IE3 MOTOR	n ₂ [r.p.m]	M ₂ [Nm]	 Kg	 mm
4 t	Ø290	15,7 / 2,6 19,9 / 3,3	1Am (M4) 1Am (M4)	PCS 20	168,30 132,60	12,5 / 2,0 16,0 / 2,6	160L2/12A - S3 160L2/12B - S3	17,2 / 2,9 21,8 / 3,6	6532 / 6303 6587 / 6456	281 295	464
		12,1 / 2,0 15,1 / 2,5 19,1 / 3,2	4m (M7) 4m (M7) 4m (M7)	PCS 25	215,80 174,50 138,30	9,5 / 1,6 12,5 / 2,0 16,0 / 2,6	132M2/12D - S3 160L2/12A - S3 160L2/12B - S3	13,3 / 2,2 16,6 / 2,8 20,9 / 3,5	6432 / 6674 6772 / 6535 6870 / 6733	289 316 329	466
		11,3 / 1,8 14,6 / 2,4 18,0 / 3,0	5m (M8) 5m (M8) 5m (M8)	PCS 50	231,90 181,20 146,60	9,5 / 1,6 12,5 / 2,0 16,0 / 2,6	132M2/12D - S3 160L2/12A - S3 160L2/12B - S3	12,4 / 2,0 16,0 / 2,6 19,7 / 3,3	6912 / 7172 7032 / 6786 7283 / 7138	514 541 554	468
	Ø300	16,2 / 2,7 20,6 / 3,4	1Am (M4) 1Am (M4)	PCS 20	168,30 132,60	12,5 / 2,0 16,0 / 2,6	160L2/12A - S3 160L2/12B - S3	17,2 / 2,9 21,8 / 3,6	6532 / 6303 6587 / 6456	281 295	464
		12,5 / 2,0 15,6 / 2,6 19,7 / 3,3	4m (M7) 4m (M7) 4m (M7)	PCS 25	215,80 174,50 138,30	9,5 / 1,6 12,5 / 2,0 16,0 / 2,6	132M2/12D - S3 160L2/12A - S3 160L2/12B - S3	13,3 / 2,2 16,6 / 2,8 20,9 / 3,5	6432 / 6674 6772 / 6535 6870 / 6733	289 316 329	466
		11,6 / 1,9 15,1 / 2,5 18,6 / 3,1	5m (M8) 5m (M8) 5m (M8)	PCS 50	231,90 181,20 146,60	9,5 / 1,6 12,5 / 2,0 16,0 / 2,6	132M2/12D - S3 160L2/12A - S3 160L2/12B - S3	12,4 / 2,0 16,0 / 2,6 19,7 / 3,3	6912 / 7172 7032 / 6786 7283 / 7138	514 541 554	468
	Ø310	21,3 / 3,5	1Am (M4)	PCS 20	132,60	16,0 / 2,6	160L2/12B - S3	21,8 / 3,6	6587 / 6456	295	464
		13,1 / 2,2 16,2 / 2,7 20,4 / 3,4	3m (M6) 4m (M7) 4m (M7)	PCS 25	215,80 174,50 138,30	12,5 / 2,0 12,5 / 2,0 16,0 / 2,6	160L2/12A - S3 160L2/12A - S3 160L2/12B - S3	13,4 / 2,2 16,6 / 2,8 20,9 / 3,5	8375 / 8082 6772 / 6535 6870 / 6733	316 316 329	466
		12,0 / 2,0 15,6 / 2,6 19,2 / 3,2	5m (M8) 5m (M8) 5m (M8)	PCS 50	231,90 181,20 146,60	9,5 / 1,6 12,5 / 2,0 16,0 / 2,6	132M2/12D - S3 160L2/12A - S3 160L2/12B - S3	12,4 / 2,0 16,0 / 2,6 19,7 / 3,3	6912 / 7172 7032 / 6786 7283 / 7138	514 541 554	468
	Ø320	13,5 / 2,2 16,7 / 2,8 21,0 / 3,5	3m (M6) 4m (M7) 4m (M7)	PCS 25	215,80 174,50 138,30	12,5 / 2,0 12,5 / 2,0 16,0 / 2,6	160L2/12A - S3 160L2/12A - S3 160L2/12B - S3	13,4 / 2,2 16,6 / 2,8 20,9 / 3,5	8375 / 8082 6772 / 6535 6870 / 6733	316 316 329	466
		12,4 / 2,0 16,1 / 2,7 19,9 / 3,3	5m (M8) 5m (M8) 5m (M8)	PCS 50	231,90 181,20 146,60	9,5 / 1,6 12,5 / 2,0 16,0 / 2,6	132M2/12D - S3 160L2/12A - S3 160L2/12B - S3	12,4 / 2,0 16,0 / 2,6 19,7 / 3,3	6912 / 7172 7032 / 6786 7283 / 7138	514 541 554	468
	Ø330	13,9 / 2,3 17,2 / 2,9	3m (M6) 3m (M6)	PCS 25	215,80 174,50	12,5 / 2,0 16,0 / 2,6	160L2/12A - S3 160L2/12B - S3	13,4 / 2,2 16,6 / 2,8	8375 / 8082 8669 / 8496	316 329	466
		12,9 / 2,1 16,6 / 2,7 20,5 / 3,4	5m (M8) 5m (M8) 5m (M8)	PCS 50	231,90 181,20 146,60	12,5 / 2,0 12,5 / 2,0 16,0 / 2,6	160L2/12A - S3 160L2/12A - S3 160L2/12B - S3	12,5 / 2,1 16,0 / 2,6 19,7 / 3,3	9000 / 8685 7032 / 6786 7283 / 7138	541 541 554	468
	Ø340	14,3 / 2,4 17,7 / 2,9	3m (M6) 3m (M6)	PCS 25	215,80 174,50	12,5 / 2,0 16,0 / 2,6	160L2/12A - S3 160L2/12B - S3	13,4 / 2,2 16,6 / 2,8	8375 / 8082 8669 / 8496	316 329	466
		13,3 / 2,2 17,1 / 2,8 21,1 / 3,5	5m (M8) 5m (M8) 5m (M8)	PCS 50	231,90 181,20 146,60	12,5 / 2,0 16,0 / 2,6 16,0 / 2,6	160L2/12A - S3 160L2/12B - S3 160L2/12B - S3	12,5 / 2,1 16,0 / 2,6 19,7 / 3,3	9000 / 8685 9001 / 8822 7283 / 7138	541 554 554	468
	Ø350	14,8 / 2,4 18,2 / 3,0	3m (M6) 3m (M6)	PCS 25	215,80 174,50	12,5 / 2,0 16,0 / 2,6	160L2/12A - S3 160L2/12B - S3	13,4 / 2,2 16,6 / 2,8	8375 / 8082 8669 / 8496	316 329	466
		13,7 / 2,3 17,6 / 2,9	5m (M8) 5m (M8)	PCS 50	231,90 181,20	12,5 / 2,0 16,0 / 2,6	160L2/12A - S3 160L2/12B - S3	12,5 / 2,1 16,0 / 2,6	9000 / 8685 9001 / 8822	541 554	468
	Ø360	15,2 / 2,5 18,8 / 3,1	3m (M6) 3m (M6)	PCS 25	215,80 174,50	12,5 / 2,0 16,0 / 2,6	160L2/12A - S3 160L2/12B - S3	13,4 / 2,2 16,6 / 2,8	8375 / 8082 8669 / 8496	316 329	466
		14,1 / 2,3 18,1 / 3,0	5m (M8) 5m (M8)	PCS 50	231,90 181,20	12,5 / 2,0 16,0 / 2,6	160L2/12A - S3 160L2/12B - S3	12,5 / 2,1 16,0 / 2,6	9000 / 8685 9001 / 8822	541 554	468
	Ø380	16,0 / 2,7 19,8 / 3,3	3m (M6) 3m (M6)	PCS 25	215,80 174,50	12,5 / 2,0 16,0 / 2,6	160L2/12A - S3 160L2/12B - S3	13,4 / 2,2 16,6 / 2,8	8375 / 8082 8669 / 8496	316 329	466
		14,9 / 2,5 19,1 / 3,2	5m (M8) 5m (M8)	PCS 50	231,90 181,20	12,5 / 2,0 16,0 / 2,6	160L2/12A - S3 160L2/12B - S3	12,5 / 2,1 16,0 / 2,6	9000 / 8685 9001 / 8822	541 554	468
Ø400	20,8 / 3,5	3m (M6)	PCS 25	174,50	16,0 / 2,6	160L2/12B - S3	16,6 / 2,8	8669 / 8496	329	466	
	15,7 / 2,6 20,1 / 3,3	5m (M8) 5m (M8)	PCS 50	231,90 181,20	12,5 / 2,0 16,0 / 2,6	160L2/12A - S3 160L2/12B - S3	12,5 / 2,1 16,0 / 2,6	9000 / 8685 9001 / 8822	541 554	468	
Ø420	16,5 / 2,7 21,1 / 3,5	5m (M8) 5m (M8)	PCS 50	231,90 181,20	12,5 / 2,0 16,0 / 2,6	160L2/12A - S3 160L2/12B - S3	12,5 / 2,1 16,0 / 2,6	9000 / 8685 9001 / 8822	541 554	468	





4 - 5 t

 t	D _T [mm]	V _h [m/min]	FEM (ISO)	Tip / Type / Typ	i _{ges}	P ₁ [kW]	IE2 - IE3 MOTOR	n ₂ [r.p.m]	M ₂ [Nm]	 Kg	 mm
4 t	Ø440	17,3 / 2,9	4m (M7)	PCS 50	231,90	16,0 / 2,6	160L2/12B - S3	12,5 / 2,1	11520 / 11291	554	468
	Ø450	17,6 / 2,9	4m (M7)	PCS 50	231,90	16,0 / 2,6	160L2/12B - S3	12,5 / 2,1	11520 / 11291	554	468
	Ø480	18,8 / 3,1	4m (M7)	PCS 50	231,90	16,0 / 2,6	160L2/12B - S3	12,5 / 2,1	11520 / 11291	554	468
	Ø500	19,6 / 3,3	4m (M7)	PCS 50	231,90	16,0 / 2,6	160L2/12B - S3	12,5 / 2,1	11520 / 11291	554	468
5 t	Ø200	10,8 / 1,8	1Am (M4)	PCS 20	168,30	12,5 / 2,0	160L2/12A - S3	17,2 / 2,9	6532 / 6303	281	464
		13,7 / 2,3	1Am (M4)		132,60	16,0 / 2,6	160L2/12B - S3	21,8 / 3,6	6587 / 6456	295	
		16,6 / 2,8	2m (M5)		109,30	16,0 / 2,6	160L2/12B - S3	26,5 / 4,4	5430 / 5321	295	
	Ø210	11,3 / 1,9	1Am (M4)	PCS 20	168,30	12,5 / 2,0	160L2/12A - S3	17,2 / 2,9	6532 / 6303	281	464
		14,4 / 2,4	1Am (M4)		132,60	16,0 / 2,6	160L2/12B - S3	21,8 / 3,6	6587 / 6456	295	
	Ø220	11,9 / 2,0	1Am (M4)	PCS 20	168,30	12,5 / 2,0	160L2/12A - S3	17,2 / 2,9	6532 / 6303	281	464
		15,1 / 2,5	1Am (M4)		132,60	16,0 / 2,6	160L2/12B - S3	21,8 / 3,6	6587 / 6456	295	
		9,2 / 1,5	4m (M7)		PCS 25	215,80	9,5 / 1,6	132M2/12D - S3	13,3 / 2,2	6432 / 6674	
	11,5 / 1,9	4m (M7)	174,50	12,5 / 2,0		160L2/12A - S3	16,6 / 2,8	6772 / 6535	316		
	14,5 / 2,4	4m (M7)	138,30	16,0 / 2,6		160L2/12B - S3	20,9 / 3,5	6870 / 6733	329		
	Ø230	12,4 / 2,1	1Am (M4)	PCS 20	168,30	12,5 / 2,0	160L2/12A - S3	17,2 / 2,9	6532 / 6303	281	464
		15,8 / 2,6	1Am (M4)		132,60	16,0 / 2,6	160L2/12B - S3	21,8 / 3,6	6587 / 6456	295	
		9,6 / 1,6	4m (M7)		PCS 25	215,80	9,5 / 1,6	132M2/12D - S3	13,3 / 2,2	6432 / 6674	
	12,0 / 2,0	4m (M7)	174,50	12,5 / 2,0		160L2/12A - S3	16,6 / 2,8	6772 / 6535	316		
	15,1 / 2,5	4m (M7)	138,30	16,0 / 2,6		160L2/12B - S3	20,9 / 3,5	6870 / 6733	329		
	Ø240	13,0 / 2,2	1Am (M4)	PCS 20	168,30	12,5 / 2,0	160L2/12A - S3	17,2 / 2,9	6532 / 6303	281	464
		16,5 / 2,7	1Am (M4)		132,60	16,0 / 2,6	160L2/12B - S3	21,8 / 3,6	6587 / 6456	295	
		10,0 / 1,6	4m (M7)		PCS 25	215,80	9,5 / 1,6	132M2/12D - S3	13,3 / 2,2	6432 / 6674	
	12,5 / 2,1	4m (M7)	174,50	12,5 / 2,0		160L2/12A - S3	16,6 / 2,8	6772 / 6535	316		
	15,8 / 2,6	4m (M7)	138,30	16,0 / 2,6		160L2/12B - S3	20,9 / 3,5	6870 / 6733	329		
	Ø250	10,5 / 1,7	3m (M6)	PCS 25	215,80	12,5 / 2,0	160L2/12A - S3	13,4 / 2,2	8375 / 8082	316	466
		13,0 / 2,2	4m (M7)		174,50	12,5 / 2,0	160L2/12A - S3	16,6 / 2,8	6772 / 6535	316	
		16,4 / 2,7	4m (M7)		138,30	16,0 / 2,6	160L2/12B - S3	20,9 / 3,5	6870 / 6733	329	
	Ø260	9,7 / 1,6	5m (M8)	PCS 50	231,90	9,5 / 1,6	132M2/12D - S3	12,4 / 2,0	6912 / 7172	514	468
12,5 / 2,1		5m (M8)	181,20		12,5 / 2,0	160L2/12A - S3	16,0 / 2,6	7032 / 6786	541		
15,5 / 2,6		5m (M8)	146,60		16,0 / 2,6	160L2/12B - S3	19,7 / 3,3	7283 / 7138	554		
Ø260	11,0 / 1,8	3m (M6)	PCS 25	215,80	12,5 / 2,0	160L2/12A - S3	13,4 / 2,2	8375 / 8082	316	466	
	13,6 / 2,2	3m (M6)		174,50	16,0 / 2,6	160L2/12B - S3	16,6 / 2,8	8669 / 8496	329		
	17,1 / 2,8	4m (M7)		138,30	16,0 / 2,6	160L2/12B - S3	20,9 / 3,5	6870 / 6733	329		
Ø270	10,1 / 1,6	5m (M8)	PCS 50	231,90	9,5 / 1,6	132M2/12D - S3	12,4 / 2,0	6912 / 7172	514	468	
	13,1 / 2,2	5m (M8)		181,20	12,5 / 2,0	160L2/12A - S3	16,0 / 2,6	7032 / 6786	541		
	16,1 / 2,7	5m (M8)		146,60	16,0 / 2,6	160L2/12B - S3	19,7 / 3,3	7283 / 7138	554		
Ø270	11,4 / 1,9	3m (M6)	PCS 25	215,80	12,5 / 2,0	160L2/12A - S3	13,4 / 2,2	8375 / 8082	316	466	
	14,1 / 2,3	3m (M6)		174,50	16,0 / 2,6	160L2/12B - S3	16,6 / 2,8	8669 / 8496	329		
	10,6 / 1,8	5m (M8)		PCS 50	231,90	12,5 / 2,0	160L2/12A - S3	12,5 / 2,1	9000 / 8685		541
13,6 / 2,2	5m (M8)	181,20	16,0 / 2,6		160L2/12B - S3	16,0 / 2,6	9001 / 8822	554			
16,8 / 2,8	5m (M8)	146,60	16,0 / 2,6		160L2/12B - S3	19,7 / 3,3	7283 / 7138	554			
Ø280	11,8 / 2,0	3m (M6)	PCS 25	215,80	12,5 / 2,0	160L2/12A - S3	13,4 / 2,2	8375 / 8082	316	466	
	14,6 / 2,4	3m (M6)		174,50	16,0 / 2,6	160L2/12B - S3	16,6 / 2,8	8669 / 8496	329		
	11,0 / 1,8	5m (M8)		PCS 50	231,90	12,5 / 2,0	160L2/12A - S3	12,5 / 2,1	9000 / 8685		541
14,1 / 2,3	5m (M8)	181,20	16,0 / 2,6		160L2/12B - S3	16,0 / 2,6	9001 / 8822	554			
12,2 / 2,0	3m (M6)	PCS 25	215,80		12,5 / 2,0	160L2/12A - S3	13,4 / 2,2	8375 / 8082	316		
15,1 / 2,5	3m (M6)		174,50	16,0 / 2,6	160L2/12B - S3	16,6 / 2,8	8669 / 8496	329			
11,4 / 1,9	5m (M8)		PCS 50	231,90	12,5 / 2,0	160L2/12A - S3	12,5 / 2,1	9000 / 8685	541		
14,6 / 2,4	5m (M8)	181,20		16,0 / 2,6	160L2/12B - S3	16,0 / 2,6	9001 / 8822	554			
12,6 / 2,1	3m (M6)	PCS 25		215,80	12,5 / 2,0	160L2/12A - S3	13,4 / 2,2	8375 / 8082	316		
15,6 / 2,6	3m (M6)		174,50	16,0 / 2,6	160L2/12B - S3	16,6 / 2,8	8669 / 8496	329			
11,8 / 2,0	5m (M8)		PCS 50	231,90	12,5 / 2,0	160L2/12A - S3	12,5 / 2,1	9000 / 8685	541		
15,1 / 2,5	5m (M8)	181,20		16,0 / 2,6	160L2/12B - S3	16,0 / 2,6	9001 / 8822	554			
13,1 / 2,2	3m (M6)	PCS 25		215,80	12,5 / 2,0	160L2/12A - S3	13,4 / 2,2	8375 / 8082	316		
16,2 / 2,7	3m (M6)		174,50	16,0 / 2,6	160L2/12B - S3	16,6 / 2,8	8669 / 8496	329			



5 - 6,3 - 8 t

 t	D _T [mm]	V _h [m/min]	FEM (ISO)	Tip / Type / Typ	i _{ges}	P ₁ [kW]	IE2 - IE3 MOTOR	n ₂ [r.p.m]	M ₂ [Nm]	 Kg	 mm
5 t	Ø310	12,2 / 2,0 15,6 / 2,6	5m (M8) 5m (M8)	PCS 50	231,90 181,20	12,5 / 2,0 16,0 / 2,6	160L2/12A - S3 160L2/12B - S3	12,5 / 2,1 16,0 / 2,6	9000 / 8685 9001 / 8822	541 554	468
		16,7 / 2,8	3m (M6)	PCS 25	174,50	16,0 / 2,6	160L2/12B - S3	16,6 / 2,8	8669 / 8496	329	466
	Ø320	12,6 / 2,1 16,1 / 2,7	5m (M8) 5m (M8)	PCS 50	231,90 181,20	12,5 / 2,0 16,0 / 2,6	160L2/12A - S3 160L2/12B - S3	12,5 / 2,1 16,0 / 2,6	9000 / 8685 9001 / 8822	541 554	468
		Ø330	12,9 / 2,1 16,6 / 2,7	5m (M8) 5m (M8)	PCS 50	231,90 181,20	12,5 / 2,0 16,0 / 2,6	160L2/12A - S3 160L2/12B - S3	12,5 / 2,1 16,0 / 2,6	9000 / 8685 9001 / 8822	541 554
	Ø340	13,3 / 2,2 17,1 / 2,8	5m (M8) 5m (M8)	PCS 50	231,90 181,20	12,5 / 2,0 16,0 / 2,6	160L2/12A - S3 160L2/12B - S3	12,5 / 2,1 16,0 / 2,6	9000 / 8685 9001 / 8822	541 554	468
	Ø350	13,7 / 2,3	4m (M7)	PCS 50	231,90	16,0 / 2,6	160L2/12B - S3	12,5 / 2,1	11520 / 11291	554	468
	Ø360	14,1 / 2,3	4m (M7)	PCS 50	231,90	16,0 / 2,6	160L2/12B - S3	12,5 / 2,1	11520 / 11291	554	468
	Ø380	14,9 / 2,5	4m (M7)	PCS 50	231,90	16,0 / 2,6	160L2/12B - S3	12,5 / 2,1	11520 / 11291	554	468
	Ø400	15,7 / 2,6	4m (M7)	PCS 50	231,90	16,0 / 2,6	160L2/12B - S3	12,5 / 2,1	11520 / 11291	554	468
Ø420	16,5 / 2,7	4m (M7)	PCS 50	231,90	16,0 / 2,6	160L2/12B - S3	12,5 / 2,1	11520 / 11291	554	468	
6,3 t	Ø220	9,3 / 1,5 11,5 / 1,9	3m (M6) 3m (M6)	PCS 25	215,80 174,50	12,5 / 2,0 16,0 / 2,6	160L2/12A - S3 160L2/12B - S3	13,4 / 2,2 16,6 / 2,8	8375 / 8082 8669 / 8496	316 329	466
		Ø230	9,7 / 1,6 12,0 / 2,0	3m (M6) 3m (M6)	PCS 25	215,80 174,50	12,5 / 2,0 16,0 / 2,6	160L2/12A - S3 160L2/12B - S3	13,4 / 2,2 16,6 / 2,8	8375 / 8082 8669 / 8496	316 329
	Ø240	10,1 / 1,7 12,5 / 2,1	3m (M6) 3m (M6)	PCS 25	215,80 174,50	12,5 / 2,0 16,0 / 2,6	160L2/12A - S3 160L2/12B - S3	13,4 / 2,2 16,6 / 2,8	8375 / 8082 8669 / 8496	316 329	466
	Ø250	10,5 / 1,7 13,0 / 2,2	3m (M6) 3m (M6)	PCS 25	215,80 174,50	12,5 / 2,0 16,0 / 2,6	160L2/12A - S3 160L2/12B - S3	13,4 / 2,2 16,6 / 2,8	8375 / 8082 8669 / 8496	316 329	466
		9,8 / 1,6 12,5 / 2,1	5m (M8) 5m (M8)	PCS 50	231,90 181,20	12,5 / 2,0 16,0 / 2,6	160L2/12A - S3 160L2/12B - S3	12,5 / 2,1 16,0 / 2,6	9000 / 8685 9001 / 8822	541 554	468
	Ø260	13,6 / 2,2	3m (M6)	PCS 25	174,50	16,0 / 2,6	160L2/12B - S3	16,6 / 2,8	8669 / 8496	329	466
		10,2 / 1,7 13,1 / 2,2	5m (M8) 5m (M8)	PCS 50	231,90 181,20	12,5 / 2,0 16,0 / 2,6	160L2/12A - S3 160L2/12B - S3	12,5 / 2,1 16,0 / 2,6	9000 / 8685 9001 / 8822	541 554	468
	Ø270	10,6 / 1,8 13,6 / 2,2	5m (M8) 5m (M8)	PCS 50	231,90 181,20	12,5 / 2,0 16,0 / 2,6	160L2/12A - S3 160L2/12B - S3	12,5 / 2,1 16,0 / 2,6	9000 / 8685 9001 / 8822	541 554	468
	Ø280	11,0 / 1,8	4m (M7)	PCS 50	231,90	16,0 / 2,6	160L2/12B - S3	12,5 / 2,1	11520 / 11291	554	468
	Ø290	11,4 / 1,9	4m (M7)	PCS 50	231,90	16,0 / 2,6	160L2/12B - S3	12,5 / 2,1	11520 / 11291	554	468
	Ø300	11,8 / 2,0	4m (M7)	PCS 50	231,90	16,0 / 2,6	160L2/12B - S3	12,5 / 2,1	11520 / 11291	554	468
	Ø310	12,2 / 2,0	4m (M7)	PCS 50	231,90	16,0 / 2,6	160L2/12B - S3	12,5 / 2,1	11520 / 11291	554	468
	Ø320	12,6 / 2,1	4m (M7)	PCS 50	231,90	16,0 / 2,6	160L2/12B - S3	12,5 / 2,1	11520 / 11291	554	468
	Ø330	12,9 / 2,1	4m (M7)	PCS 50	231,90	16,0 / 2,6	160L2/12B - S3	12,5 / 2,1	11520 / 11291	554	468
	Ø340	13,3 / 2,2	4m (M7)	PCS 50	231,90	16,0 / 2,6	160L2/12B - S3	12,5 / 2,1	11520 / 11291	554	468
8 t	Ø250	9,8 / 1,6	4m (M7)	PCS 50	231,90	16,0 / 2,6	160L2/12B - S3	12,5 / 2,1	11520 / 11291	554	468
	Ø260	10,2 / 1,7	4m (M7)	PCS 50	231,90	16,0 / 2,6	160L2/12B - S3	12,5 / 2,1	11520 / 11291	554	468
	Ø270	10,6 / 1,8	4m (M7)	PCS 50	231,90	16,0 / 2,6	160L2/12B - S3	12,5 / 2,1	11520 / 11291	554	468

2/1

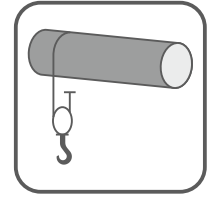

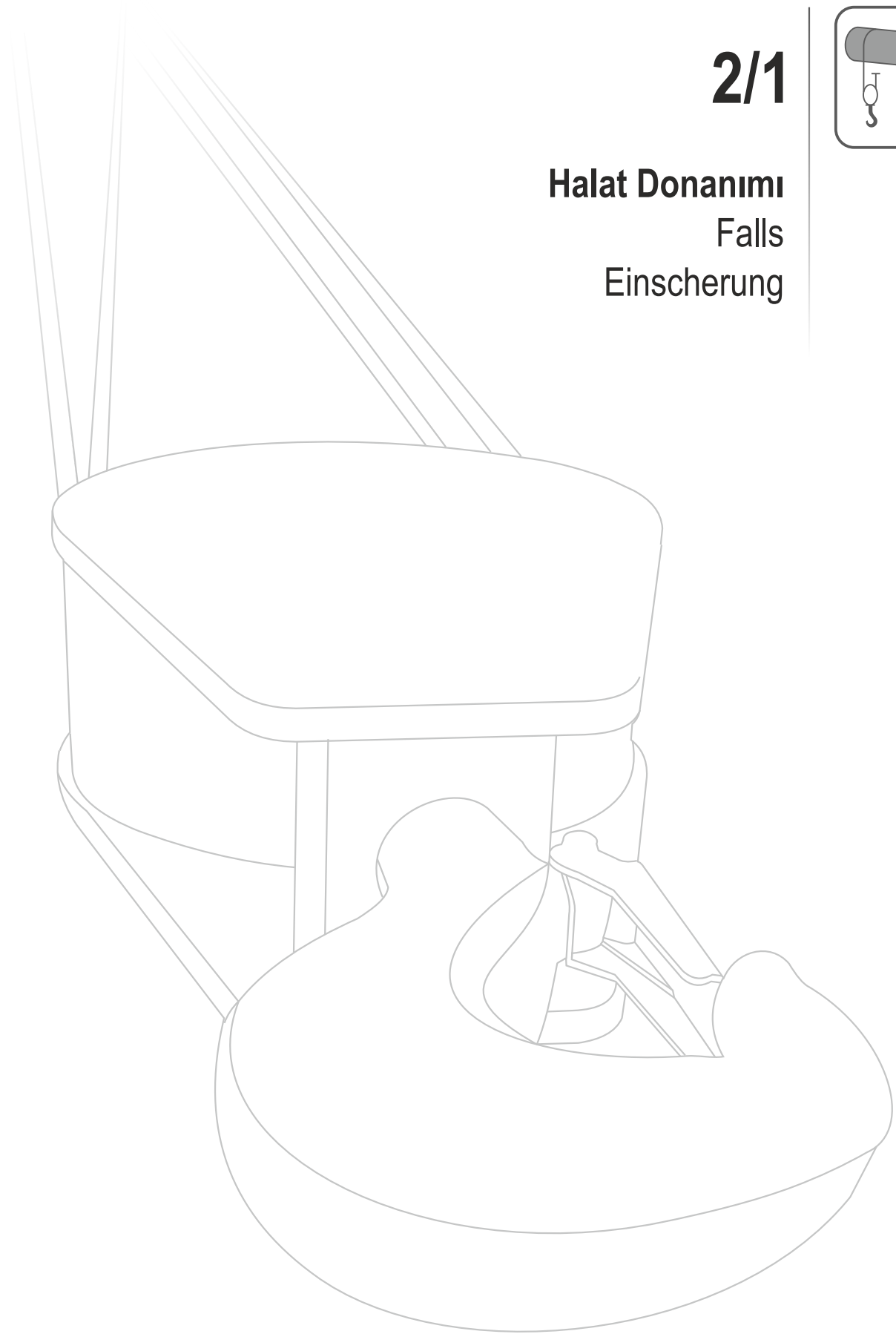

Halat Donanımı
Falls
Einsicherung







2/1

0,5 - 0,75 t

 t	D _T [mm]	V _h [m/min]	FEM (ISO)	Tip / Type / Typ	i _{ges}	P ₁ [kW]	IE2 - IE3 MOTOR	n ₂ [r.p.m]	M ₂ [Nm]	 Kg	 mm
0,5 t	Ø180	20,9 / 2,5	5m (M8)	PCS 3	39,56	2,5 / 0,37	100L2/12D - S3	74,1 / 9,0	303 / 371	68	458
	Ø190	22,1 / 2,7	5m (M8)	PCS 3	39,56	2,5 / 0,37	100L2/12D - S3	74,1 / 9,0	303 / 371	68	458
	Ø200	23,3 / 2,8	5m (M8)	PCS 3	39,56	2,5 / 0,37	100L2/12D - S3	74,1 / 9,0	303 / 371	68	458
	Ø210	24,4 / 3,0	5m (M8)	PCS 3	39,56	2,5 / 0,37	100L2/12D - S3	74,1 / 9,0	303 / 371	68	458
0,75 t	Ø120	14,7 / 1,8	4m (M7)	PCS 1	37,54	2,5 / 0,37	100L2/12D - S3	78,1 / 9,5	288 / 352	63	456
		14,0 / 1,7	5m (M8)	PCS 3	39,56	2,5 / 0,37	100L2/12D - S3	74,1 / 9,0	303 / 371	68	458
	Ø130	15,9 / 1,9	4m (M7)	PCS 1	37,54	2,5 / 0,37	100L2/12D - S3	78,1 / 9,5	288 / 352	63	456
		15,1 / 1,8	5m (M8)	PCS 3	39,56	2,5 / 0,37	100L2/12D - S3	74,1 / 9,0	303 / 371	68	458
	Ø140	13,8 / 1,7 17,2 / 2,1	3m (M6) 4m (M7)	PCS 1	46,53 37,54	2,5 / 0,37 2,5 / 0,37	100L2/12D - S3 100L2/12D - S3	63,0 / 7,6 78,1 / 9,5	357 / 436 288 / 352	63 63	456
		16,3 / 2,0	5m (M8)	PCS 3	39,56	2,5 / 0,37	100L2/12D - S3	74,1 / 9,0	303 / 371	68	458
	Ø150	14,8 / 1,8 18,2 / 2,2	3m (M6) 3m (M6)	PCS 1	46,53 37,54	2,5 / 0,37 3,2 / 0,45	100L2/12D - S3 100L2/12E - S3	63,0 / 7,6 77,3 / 9,5	357 / 436 372 / 428	63 63	456
		13,9 / 1,7 17,5 / 2,1	4m (M7) 5m (M8)	PCS 3	49,57 39,56	2,5 / 0,37 2,5 / 0,37	100L2/12D - S3 100L2/12D - S3	59,1 / 7,2 74,1 / 9,0	380 / 464 303 / 371	68 68	458
	Ø160	14,9 / 1,8 18,4 / 2,3	4m (M7) 4m (M7)	PCS 3	49,57 39,56	2,5 / 0,37 3,2 / 0,45	100L2/12D - S3 100L2/12E - S3	59,1 / 7,2 73,3 / 9,0	380 / 464 392 / 451	68 68	458
	Ø170	15,8 / 1,9 19,6 / 2,4	4m (M7) 4m (M7)	PCS 3	49,57 39,56	2,5 / 0,37 3,2 / 0,45	100L2/12D - S3 100L2/12E - S3	59,1 / 7,2 73,3 / 9,0	380 / 464 392 / 451	68 68	458
	Ø180	16,7 / 2,0 20,7 / 2,5	4m (M7) 4m (M7)	PCS 3	49,57 39,56	2,5 / 0,37 3,2 / 0,45	100L2/12D - S3 100L2/12E - S3	59,1 / 7,2 73,3 / 9,0	380 / 464 392 / 451	68 68	458
	Ø190	17,6 / 2,1 21,9 / 2,7	4m (M7) 4m (M7)	PCS 3	49,57 39,56	2,5 / 0,37 3,2 / 0,45	100L2/12D - S3 100L2/12E - S3	59,1 / 7,2 73,3 / 9,0	380 / 464 392 / 451	68 68	458
	Ø200	14,3 / 1,7 18,4 / 2,2 23,1 / 3,1	3m (M6) 3m (M6)	PCS 3	64,37 49,57 39,56	2,5 / 0,37 3,2 / 0,45 4,0 / 0,6	100L2/12D - S3 100L2/12E - S3 112M2/12D - S3	45,5 / 5,5 58,5 / 7,2 73,4 / 10,0	494 / 603 492 / 565 490 / 540	68 68 76	458
	Ø210	15,0 / 1,8 19,3 / 2,4	3m (M6) 3m (M6)	PCS 3	64,37 49,57	2,5 / 0,37 3,2 / 0,45	100L2/12D - S3 100L2/12E - S3	45,5 / 5,5 58,5 / 7,2	494 / 603 492 / 565	68 68	458
	Ø280	14,1 / 1,7	5m (M8)	PCS 5	91,70	2,5 / 0,37	100L2/12D - S3	32,0 / 3,9	703 / 859	93	460
	Ø290	14,6 / 1,8	5m (M8)	PCS 5	91,70	2,5 / 0,37	100L2/12D - S3	32,0 / 3,9	703 / 859	93	460
	Ø300	15,1 / 1,8 18,1 / 2,2	5m (M8) 5m (M8)	PCS 5	91,70 75,60	2,5 / 0,37 3,2 / 0,45	100L2/12D - S3 100L2/12E - S3	32,0 / 3,9 38,4 / 4,7	703 / 859 750 / 861	93 94	460
	Ø310	15,6 / 1,9 18,7 / 2,3 23,3 / 3,2	5m (M8) 5m (M8) 5m (M8)	PCS 5	91,70 75,60 60,80	2,5 / 0,37 3,2 / 0,45 4,0 / 0,6	100L2/12D - S3 100L2/12E - S3 112M2/12D - S3	32,0 / 3,9 38,4 / 4,7 47,8 / 6,5	703 / 859 750 / 861 752 / 830	93 94 102	460
	Ø320	16,1 / 1,9 19,3 / 2,4 24,0 / 3,3 29,1 / 4,0	5m (M8) 5m (M8) 5m (M8) 5m (M8)	PCS 5	91,70 75,60 60,80 50,10	2,5 / 0,37 3,2 / 0,45 4,0 / 0,6 4,9 / 0,8	100L2/12D - S3 100L2/12E - S3 112M2/12D - S3 112M2/12E - S3	32,0 / 3,9 38,4 / 4,7 47,8 / 6,5 58,0 / 7,9	703 / 859 750 / 861 752 / 830 760 / 912	93 94 102 108	460
	Ø330	16,6 / 2,0 19,9 / 2,4 24,8 / 3,4 30,1 / 4,1	5m (M8) 5m (M8) 5m (M8) 5m (M8)	PCS 5	91,70 75,60 60,80 50,10	2,5 / 0,37 3,2 / 0,45 4,0 / 0,6 4,9 / 0,8	100L2/12D - S3 100L2/12E - S3 112M2/12D - S3 112M2/12E - S3	32,0 / 3,9 38,4 / 4,7 47,8 / 6,5 58,0 / 7,9	703 / 859 750 / 861 752 / 830 760 / 912	93 94 102 108	460
	Ø340	17,1 / 2,1 20,5 / 2,5 25,5 / 3,5 31,0 / 4,2	5m (M8) 5m (M8) 5m (M8) 5m (M8)	PCS 5	91,70 75,60 60,80 50,10	2,5 / 0,37 3,2 / 0,45 4,0 / 0,6 4,9 / 0,8	100L2/12D - S3 100L2/12E - S3 112M2/12D - S3 112M2/12E - S3	32,0 / 3,9 38,4 / 4,7 47,8 / 6,5 58,0 / 7,9	703 / 859 750 / 861 752 / 830 760 / 912	93 94 102 108	460
	Ø350	14,1 / 1,7 21,1 / 2,6	5m (M8) 5m (M8)	PCS 5	114,35 75,60	2,5 / 0,37 3,2 / 0,45	100L2/12D - S3 100L2/12E - S3	25,6 / 3,1 38,4 / 4,7	877 / 1071 750 / 861	93 94	460
Ø360	14,5 / 1,8 18,1 / 2,2 21,7 / 2,7	5m (M8) 5m (M8) 5m (M8)	PCS 5	114,35 91,70 75,60	2,5 / 0,37 2,5 / 0,37 3,2 / 0,45	100L2/12D - S3 100L2/12D - S3 100L2/12E - S3	25,6 / 3,1 32,0 / 3,9 38,4 / 4,7	877 / 1071 703 / 859 750 / 861	93 93 94	460	





1 t

	D _T [mm]	V _h [m/min]	FEM (ISO)	Tip / Type / Typ	i _{ges}	P ₁ [kW]	IE2 - IE3 MOTOR	n ₂ [r.p.m]	M ₂ [Nm]	 Kg	 mm
1 t	Ø90	11,0 / 1,3	4m (M7)	PCS 1	37,54	2,5 / 0,37	100L2/12D - S3	78,1 / 9,5	288 / 352	63	456
	Ø100	12,3 / 1,5	4m (M7)	PCS 1	37,54	2,5 / 0,37	100L2/12D - S3	78,1 / 9,5	288 / 352	63	456
	Ø110	10,9 / 1,3	3m (M6)	PCS 1	46,53	2,5 / 0,37	100L2/12D - S3	63,0 / 7,6	357 / 436	63	456
		13,5 / 1,6	4m (M7)		37,54	2,5 / 0,37	100L2/12D - S3	78,1 / 9,5	288 / 352	63	
		12,8 / 1,6	5m (M8)	PCS 3	39,56	2,5 / 0,37	100L2/12D - S3	74,1 / 9,0	303 / 371	68	458
	Ø120	11,9 / 1,4	3m (M6)	PCS 1	46,53	2,5 / 0,37	100L2/12D - S3	63,0 / 7,6	357 / 436	63	456
		14,6 / 1,8	3m (M6)		37,54	3,2 / 0,45	100L2/12E - S3	77,3 / 9,5	372 / 428	63	
		11,1 / 1,3	4m (M7)	PCS 3	49,57	2,5 / 0,37	100L2/12D - S3	59,1 / 7,2	380 / 464	68	458
		13,8 / 1,7	4m (M7)		39,56	3,2 / 0,45	100L2/12E - S3	73,3 / 9,0	392 / 451	68	
	Ø130	12,9 / 1,6	3m (M6)	PCS 1	46,53	2,5 / 0,37	100L2/12D - S3	63,0 / 7,6	357 / 436	63	456
		15,8 / 1,9	3m (M6)		37,54	3,2 / 0,45	100L2/12E - S3	77,3 / 9,5	372 / 428	63	
		12,1 / 1,5	4m (M7)	PCS 3	49,57	2,5 / 0,37	100L2/12D - S3	59,1 / 7,2	380 / 464	68	458
		15,0 / 1,8	4m (M7)		39,56	3,2 / 0,45	100L2/12E - S3	73,3 / 9,0	392 / 451	68	
	Ø140	11,0 / 1,3	2m (M5)	PCS 1	58,78	2,5 / 0,37	100L2/12D - S3	49,8 / 6,0	451 / 551	63	456
		13,7 / 1,7	2m (M5)		46,53	3,2 / 0,45	100L2/12E - S3	62,3 / 7,6	461 / 530	63	
		17,0 / 2,1	3m (M6)		37,54	3,2 / 0,45	100L2/12E - S3	77,3 / 9,5	372 / 428	63	
		13,0 / 1,6	4m (M7)	PCS 3	49,57	2,5 / 0,37	100L2/12D - S3	59,1 / 7,2	380 / 464	68	458
		16,1 / 2,0	4m (M7)		39,56	3,2 / 0,45	100L2/12E - S3	73,3 / 9,0	392 / 451	68	
	Ø150	11,7 / 1,4	2m (M5)	PCS 1	58,78	2,5 / 0,37	100L2/12D - S3	49,8 / 6,0	451 / 551	63	456
		14,7 / 1,8	2m (M5)		46,53	3,2 / 0,45	100L2/12E - S3	62,3 / 7,6	461 / 530	63	
		10,7 / 1,3	3m (M6)		PCS 3	64,37	2,5 / 0,37	100L2/12D - S3	45,5 / 5,5	494 / 603	
	13,8 / 1,7	3m (M6)	49,57	3,2 / 0,45		100L2/12E - S3	58,5 / 7,2	492 / 565	68		
	17,3 / 2,4	3m (M6)	39,56	4,0 / 0,6		112M2/12D - S3	73,4 / 10,0	490 / 540	76		
	Ø160	11,4 / 1,4	3m (M6)	PCS 3	64,37	2,5 / 0,37	100L2/12D - S3	45,5 / 5,5	494 / 603	68	458
		14,7 / 1,8	3m (M6)		49,57	3,2 / 0,45	100L2/12E - S3	58,5 / 7,2	492 / 565	68	
		18,5 / 2,5	3m (M6)		39,56	4,0 / 0,6	112M2/12D - S3	73,4 / 10,0	490 / 540	76	
	Ø170	12,2 / 1,5	3m (M6)	PCS 3	64,37	2,5 / 0,37	100L2/12D - S3	45,5 / 5,5	494 / 603	68	458
		15,6 / 1,9	3m (M6)		49,57	3,2 / 0,45	100L2/12E - S3	58,5 / 7,2	492 / 565	68	
19,6 / 2,7		3m (M6)	39,56		4,0 / 0,6	112M2/12D - S3	73,4 / 10,0	490 / 540	76		
Ø180	12,9 / 1,6	3m (M6)	PCS 3	64,37	2,5 / 0,37	100L2/12D - S3	45,5 / 5,5	494 / 603	68	458	
	16,5 / 2,0	3m (M6)		49,57	3,2 / 0,45	100L2/12E - S3	58,5 / 7,2	492 / 565	68		
	20,8 / 2,8	3m (M6)		39,56	4,0 / 0,6	112M2/12D - S3	73,4 / 10,0	490 / 540	76		
Ø190	10,8 / 1,3	1Am (M4)	PCS 3	80,66	2,5 / 0,37	100L2/12D - S3	36,3 / 4,4	619 / 756	68	458	
	13,6 / 1,6	3m (M6)		64,37	2,5 / 0,37	100L2/12D - S3	45,5 / 5,5	494 / 603	68		
	17,5 / 2,4	1Am (M4)		49,57	4,0 / 0,6	112M2/12D - S3	58,6 / 8,0	613 / 677	76		
	21,9 / 3,0	2m (M5)		39,56	4,9 / 0,8	112M2/12E - S3	73,4 / 10,0	600 / 720	83		
Ø200	11,4 / 1,4	1Am (M4)	PCS 3	80,66	2,5 / 0,37	100L2/12D - S3	36,3 / 4,4	619 / 756	68	458	
	14,2 / 1,7	1Am (M4)		64,37	3,2 / 0,45	100L2/12E - S3	45,1 / 5,5	638 / 733	68		
	18,4 / 2,5	1Am (M4)		49,57	4,0 / 0,6	112M2/12D - S3	58,6 / 8,0	613 / 677	76		
	23,1 / 3,1	2m (M5)		39,56	4,9 / 0,8	112M2/12E - S3	73,4 / 10,0	600 / 720	83		
Ø210	12,0 / 1,5	1Am (M4)	PCS 3	80,66	2,5 / 0,37	100L2/12D - S3	36,3 / 4,4	619 / 756	68	458	
	14,9 / 1,8	1Am (M4)		64,37	3,2 / 0,45	100L2/12E - S3	45,1 / 5,5	638 / 733	68		
	10,5 / 1,3	5m (M8)	PCS 5	91,70	2,5 / 0,37	100L2/12D - S3	32,0 / 3,9	703 / 859	93	460	
Ø220	11,0 / 1,3	5m (M8)	PCS 5	91,70	2,5 / 0,37	100L2/12D - S3	32,0 / 3,9	703 / 859	93	460	
Ø230	11,5 / 1,4	5m (M8)	PCS 5	91,70	2,5 / 0,37	100L2/12D - S3	32,0 / 3,9	703 / 859	93	460	
	13,9 / 1,7	5m (M8)		75,60	3,2 / 0,45	100L2/12E - S3	38,4 / 4,7	750 / 861	94		
Ø240	12,0 / 1,5	5m (M8)	PCS 5	91,70	2,5 / 0,37	100L2/12D - S3	32,0 / 3,9	703 / 859	93	460	
	14,5 / 1,8	5m (M8)		75,60	3,2 / 0,45	100L2/12E - S3	38,4 / 4,7	750 / 861	94		
	18,0 / 2,4	5m (M8)		60,80	4,0 / 0,6	112M2/12D - S3	47,8 / 6,5	752 / 830	102		
	21,9 / 3,0	5m (M8)		50,10	4,9 / 0,8	112M2/12E - S3	58,0 / 7,9	760 / 912	108		
Ø250	12,5 / 1,5	5m (M8)	PCS 5	91,70	2,5 / 0,37	100L2/12D - S3	32,0 / 3,9	703 / 859	93	460	
	15,1 / 1,8	5m (M8)		75,60	3,2 / 0,45	100L2/12E - S3	38,4 / 4,7	750 / 861	94		
	18,8 / 2,6	5m (M8)		60,80	4,0 / 0,6	112M2/12D - S3	47,8 / 6,5	752 / 830	102		
	22,8 / 3,1	5m (M8)		50,10	4,9 / 0,8	112M2/12E - S3	58,0 / 7,9	760 / 912	108		





1 - 1,25 t

 t	D _T [mm]	V _h [m/min]	FEM (ISO)	Tip / Type / Typ	i _{ges}	P ₁ [kW]	IE2 - IE3 MOTOR	n ₂ [r.p.m]	M ₂ [Nm]	 Kg	 mm
1 t	Ø260	10,5 / 1,3	5m (M8)	PCS 5	114,35	2,5 / 0,37	100L2/12D - S3	25,6 / 3,1	877 / 1071	93	460
		13,0 / 1,6	5m (M8)		91,70	2,5 / 0,37	100L2/12D - S3	32,0 / 3,9	703 / 859	93	
		15,7 / 1,9	5m (M8)		75,60	3,2 / 0,45	100L2/12E - S3	38,4 / 4,7	750 / 861	94	
		19,5 / 2,7	5m (M8)		60,80	4,0 / 0,6	112M2/12D - S3	47,8 / 6,5	752 / 830	102	
		23,7 / 3,2	5m (M8)		50,10	4,9 / 0,8	112M2/12E - S3	58,0 / 7,9	760 / 912	108	
	Ø270	10,9 / 1,3	5m (M8)	PCS 5	114,35	2,5 / 0,37	100L2/12D - S3	25,6 / 3,1	877 / 1071	93	460
		13,6 / 1,6	5m (M8)		91,70	2,5 / 0,37	100L2/12D - S3	32,0 / 3,9	703 / 859	93	
		16,3 / 2,0	5m (M8)		75,60	3,2 / 0,45	100L2/12E - S3	38,4 / 4,7	750 / 861	94	
		20,3 / 2,8	5m (M8)		60,80	4,0 / 0,6	112M2/12D - S3	47,8 / 6,5	752 / 830	102	
		24,6 / 3,3	5m (M8)		50,10	4,9 / 0,8	112M2/12E - S3	58,0 / 7,9	760 / 912	108	
	Ø280	11,3 / 1,4	5m (M8)	PCS 5	114,35	2,5 / 0,37	100L2/12D - S3	25,6 / 3,1	877 / 1071	93	460
		13,9 / 1,7	5m (M8)		91,70	3,2 / 0,45	100L2/12E - S3	31,6 / 3,9	910 / 1045	94	
16,9 / 2,1		5m (M8)	75,60		3,2 / 0,45	100L2/12E - S3	38,4 / 4,7	750 / 861	94		
21,0 / 2,9		5m (M8)	60,80		4,0 / 0,6	112M2/12D - S3	47,8 / 6,5	752 / 830	102		
25,5 / 3,5		5m (M8)	50,10		4,9 / 0,8	112M2/12E - S3	58,0 / 7,9	760 / 912	108		
Ø290	11,7 / 1,4	5m (M8)	PCS 5	114,35	2,5 / 0,37	100L2/12D - S3	25,6 / 3,1	877 / 1071	93	460	
	14,4 / 1,8	5m (M8)		91,70	3,2 / 0,45	100L2/12E - S3	31,6 / 3,9	910 / 1045	94		
	17,5 / 2,4	5m (M8)		75,60	4,0 / 0,6	112M2/12D - S3	38,4 / 5,2	936 / 1032	102		
	21,8 / 3,0	5m (M8)		60,80	4,9 / 0,8	112M2/12E - S3	47,8 / 6,5	922 / 1107	108		
	26,4 / 3,6	5m (M8)		50,10	4,9 / 0,8	112M2/12E - S3	58,0 / 7,9	760 / 912	108		
Ø300	12,1 / 1,5	5m (M8)	PCS 5	114,35	2,5 / 0,37	100L2/12D - S3	25,6 / 3,1	877 / 1071	93	460	
	14,9 / 1,8	5m (M8)		91,70	3,2 / 0,45	100L2/12E - S3	31,6 / 3,9	910 / 1045	94		
	18,1 / 2,5	5m (M8)		75,60	4,0 / 0,6	112M2/12D - S3	38,4 / 5,2	936 / 1032	102		
	22,5 / 3,1	5m (M8)		60,80	4,9 / 0,8	112M2/12E - S3	47,8 / 6,5	922 / 1107	108		
Ø310	12,5 / 1,5	5m (M8)	PCS 5	114,35	2,5 / 0,37	100L2/12D - S3	25,6 / 3,1	877 / 1071	93	460	
	15,4 / 1,9	5m (M8)		91,70	3,2 / 0,45	100L2/12E - S3	31,6 / 3,9	910 / 1045	94		
	18,7 / 2,5	5m (M8)		75,60	4,0 / 0,6	112M2/12D - S3	38,4 / 5,2	936 / 1032	102		
	23,3 / 3,2	5m (M8)		60,80	4,9 / 0,8	112M2/12E - S3	47,8 / 6,5	922 / 1107	108		
Ø320	12,9 / 1,6	5m (M8)	PCS 5	114,35	2,5 / 0,37	100L2/12D - S3	25,6 / 3,1	877 / 1071	93	460	
	15,9 / 1,9	5m (M8)		91,70	3,2 / 0,45	100L2/12E - S3	31,6 / 3,9	910 / 1045	94		
	19,3 / 2,6	5m (M8)		75,60	4,0 / 0,6	112M2/12D - S3	38,4 / 5,2	936 / 1032	102		
	24,0 / 3,3	5m (M8)		60,80	4,9 / 0,8	112M2/12E - S3	47,8 / 6,5	922 / 1107	108		
Ø330	13,3 / 1,6	5m (M8)	PCS 5	114,35	2,5 / 0,37	100L2/12D - S3	25,6 / 3,1	877 / 1071	93	460	
	16,4 / 2,0	5m (M8)		91,70	3,2 / 0,45	100L2/12E - S3	31,6 / 3,9	910 / 1045	94		
	19,9 / 2,7	5m (M8)		75,60	4,0 / 0,6	112M2/12D - S3	38,4 / 5,2	936 / 1032	102		
	24,8 / 3,4	5m (M8)		60,80	4,9 / 0,8	112M2/12E - S3	47,8 / 6,5	922 / 1107	108		
Ø340	13,5 / 1,7	4m (M7)	PCS 5	114,35	3,2 / 0,45	100L2/12E - S3	25,4 / 3,1	1134 / 1303	94	460	
	16,9 / 2,1	5m (M8)		91,70	3,2 / 0,45	100L2/12E - S3	31,6 / 3,9	910 / 1045	94		
	20,5 / 2,8	5m (M8)		75,60	4,0 / 0,6	112M2/12D - S3	38,4 / 5,2	936 / 1032	102		
	25,5 / 3,5	5m (M8)		60,80	4,9 / 0,8	112M2/12E - S3	47,8 / 6,5	922 / 1107	108		
Ø350	13,9 / 1,7	4m (M7)	PCS 5	114,35	3,2 / 0,45	100L2/12E - S3	25,4 / 3,1	1134 / 1303	94	460	
	Ø360	14,3 / 1,8	4m (M7)	PCS 5	114,35	3,2 / 0,45	100L2/12E - S3	25,4 / 3,1	1134 / 1303	94	460
1,25 t	Ø90	8,9 / 1,1	3m (M6)	PCS 1	46,53	2,5 / 0,37	100L2/12D - S3	63,0 / 7,6	357 / 436	63	456
		10,9 / 1,3	3m (M6)		37,54	3,2 / 0,45	100L2/12E - S3	77,3 / 9,5	372 / 428	63	
	Ø100	9,9 / 1,2	3m (M6)	PCS 1	46,53	2,5 / 0,37	100L2/12D - S3	63,0 / 7,6	357 / 436	63	456
		12,1 / 1,5	3m (M6)		37,54	3,2 / 0,45	100L2/12E - S3	77,3 / 9,5	372 / 428	63	
	Ø110	8,6 / 1,0	2m (M5)	PCS 1	58,78	2,5 / 0,37	100L2/12D - S3	49,8 / 6,0	451 / 551	63	456
		10,9 / 1,3	3m (M6)		46,53	2,5 / 0,37	100L2/12D - S3	63,0 / 7,6	357 / 436	63	
		13,3 / 1,6	3m (M6)		37,54	3,2 / 0,45	100L2/12E - S3	77,3 / 9,5	372 / 428	63	
	Ø120	10,2 / 1,2	4m (M7)	PCS 3	49,57	2,5 / 0,37	100L2/12D - S3	59,1 / 7,2	380 / 464	68	458
		12,7 / 1,6	4m (M7)		39,56	3,2 / 0,45	100L2/12E - S3	73,3 / 9,0	392 / 451	68	
	Ø120	9,4 / 1,1	2m (M5)	PCS 1	58,78	2,5 / 0,37	100L2/12D - S3	49,8 / 6,0	451 / 551	63	456
		11,7 / 1,4	2m (M5)		46,53	3,2 / 0,45	100L2/12E - S3	62,3 / 7,6	461 / 530	63	
		14,6 / 2,0	2m (M5)		37,54	4,0 / 0,6	112M2/12D - S3	77,4 / 10,5	465 / 513	75	
Ø130	8,6 / 1,0	3m (M6)	PCS 3	64,37	2,5 / 0,37	100L2/12D - S3	45,5 / 5,5	494 / 603	68	458	
	11,0 / 1,3	3m (M6)		49,57	3,2 / 0,45	100L2/12E - S3	58,5 / 7,2	492 / 565	68		
	13,8 / 1,9	3m (M6)		39,56	4,0 / 0,6	112M2/12D - S3	73,4 / 10,0	490 / 540	76		
Ø130	8,4 / 1,0	1Am (M4)	PCS 1	71,35	2,5 / 0,37	100L2/12D - S3	41,1 / 5,0	547 / 668	63	456	
	10,2 / 1,2	2m (M5)		58,78	2,5 / 0,37	100L2/12D - S3	49,8 / 6,0	451 / 551	63		
	12,7 / 1,6	2m (M5)		46,53	3,2 / 0,45	100L2/12E - S3	62,3 / 7,6	461 / 530	63		
	15,8 / 2,1	2m (M5)		37,54	4,0 / 0,6	112M2/12D - S3	77,4 / 10,5	465 / 513	75		





1,25 t

 1,25 t	D _T [mm]	V _h [m/min]	FEM (ISO)	Tip / Type / Typ	i _{ges}	P ₁ [kW]	IE2 - IE3 MOTOR	n ₂ [r.p.m]	M ₂ [Nm]	 Kg	 mm	
1,25 t	Ø130	9,3 / 1,1	3m (M6)	PCS 3	64,37	2,5 / 0,37	100L2/12D - S3	45,5 / 5,5	494 / 603	68	458	
		11,9 / 1,5	3m (M6)		49,57	3,2 / 0,45	100L2/12E - S3	58,5 / 7,2	492 / 565	68		
		15,0 / 2,0	3m (M6)		39,56	4,0 / 0,6	112M2/12D - S3	73,4 / 10,0	490 / 540	76		
	Ø140	9,0 / 1,1	1Am (M4)	PCS 1	71,35	2,5 / 0,37	100L2/12D - S3	41,1 / 5,0	547 / 668	63	456	
		13,7 / 1,7	2m (M5)		46,53	3,2 / 0,45	100L2/12E - S3	62,3 / 7,6	461 / 530	63		
		17,0 / 2,3	2m (M5)		37,54	4,0 / 0,6	112M2/12D - S3	77,4 / 10,5	465 / 513	75		
	Ø150	10,0 / 1,2	3m (M6)	PCS 3	64,37	2,5 / 0,37	100L2/12D - S3	45,5 / 5,5	494 / 603	68	458	
		12,9 / 1,6	3m (M6)		49,57	3,2 / 0,45	100L2/12E - S3	58,5 / 7,2	492 / 565	68		
		16,1 / 2,2	3m (M6)		39,56	4,0 / 0,6	112M2/12D - S3	73,4 / 10,0	490 / 540	76		
	Ø150	9,7 / 1,2	1Am (M4)	PCS 1	71,35	2,5 / 0,37	100L2/12D - S3	41,1 / 5,0	547 / 668	63	456	
		8,6 / 1,0	1Am (M4)		PCS 3	80,66	2,5 / 0,37	100L2/12D - S3	36,3 / 4,4	619 / 756		68
		10,7 / 1,3	3m (M6)			64,37	2,5 / 0,37	100L2/12D - S3	45,5 / 5,5	494 / 603		68
		13,8 / 1,7	3m (M6)			49,57	3,2 / 0,45	100L2/12E - S3	58,5 / 7,2	492 / 565		68
	Ø150	17,3 / 2,4	2m (M5)	PCS 3	39,56	4,9 / 0,8	112M2/12E - S3	73,4 / 10,0	600 / 720	83		
		9,1 / 1,1	1Am (M4)		PCS 3	80,66	2,5 / 0,37	100L2/12D - S3	36,3 / 4,4	619 / 756	68	
		11,3 / 1,4	1Am (M4)			64,37	3,2 / 0,45	100L2/12E - S3	45,1 / 5,5	638 / 733	68	
		14,7 / 2,0	1Am (M4)			49,57	4,0 / 0,6	112M2/12D - S3	58,6 / 8,0	613 / 677	76	
	18,5 / 2,5	2m (M5)	39,56	4,9 / 0,8		112M2/12E - S3	73,4 / 10,0	600 / 720	83			
	Ø170	9,7 / 1,2	1Am (M4)	PCS 3	80,66	2,5 / 0,37	100L2/12D - S3	36,3 / 4,4	619 / 756	68	458	
		12,0 / 1,5	1Am (M4)		64,37	3,2 / 0,45	100L2/12E - S3	45,1 / 5,5	638 / 733	68		
15,6 / 2,1		1Am (M4)	49,57		4,0 / 0,6	112M2/12D - S3	58,6 / 8,0	613 / 677	76			
19,6 / 2,7		2m (M5)	39,56		4,9 / 0,8	112M2/12E - S3	73,4 / 10,0	600 / 720	83			
Ø170	8,5 / 1,0	5m (M8)	PCS 5	91,70	2,5 / 0,37	100L2/12D - S3	32,0 / 3,9	703 / 859	93	460		
Ø180	10,3 / 1,2	1Am (M4)	PCS 3	80,66	2,5 / 0,37	100L2/12D - S3	36,3 / 4,4	619 / 756	68	458		
	12,7 / 1,6	1Am (M4)		64,37	3,2 / 0,45	100L2/12E - S3	45,1 / 5,5	638 / 733	68			
	16,6 / 2,3	1Am (M4)		49,57	4,0 / 0,6	112M2/12D - S3	58,6 / 8,0	613 / 677	76			
	20,8 / 2,8	2m (M5)		39,56	4,9 / 0,8	112M2/12E - S3	73,4 / 10,0	600 / 720	83			
Ø180	9,0 / 1,1	5m (M8)	PCS 5	91,70	2,5 / 0,37	100L2/12D - S3	32,0 / 3,9	703 / 859	93	460		
	10,8 / 1,3	5m (M8)		75,60	3,2 / 0,45	100L2/12E - S3	38,4 / 4,7	750 / 861	94			
Ø190	10,8 / 1,3	1Am (M4)	PCS 3	80,66	2,5 / 0,37	100L2/12D - S3	36,3 / 4,4	619 / 756	68	458		
	13,4 / 1,6	1Am (M4)		64,37	3,2 / 0,45	100L2/12E - S3	45,1 / 5,5	638 / 733	68			
	9,5 / 1,2	5m (M8)		PCS 5	91,70	2,5 / 0,37	100L2/12D - S3	32,0 / 3,9	703 / 859		93	
	11,4 / 1,4	5m (M8)			75,60	3,2 / 0,45	100L2/12E - S3	38,4 / 4,7	750 / 861		94	
14,3 / 1,9	5m (M8)	60,80	4,0 / 0,6		112M2/12D - S3	47,8 / 6,5	752 / 830	102				
17,3 / 2,4	5m (M8)	50,10	4,9 / 0,8		112M2/12E - S3	58,0 / 7,9	760 / 912	108				
Ø200	10,0 / 1,2	5m (M8)	PCS 5	91,70	2,5 / 0,37	100L2/12D - S3	32,0 / 3,9	703 / 859	93	460		
	12,1 / 1,5	5m (M8)		75,60	3,2 / 0,45	100L2/12E - S3	38,4 / 4,7	750 / 861	94			
	15,0 / 2,0	5m (M8)		60,80	4,0 / 0,6	112M2/12D - S3	47,8 / 6,5	752 / 830	102			
	18,2 / 2,5	5m (M8)		50,10	4,9 / 0,8	112M2/12E - S3	58,0 / 7,9	760 / 912	108			
Ø210	8,5 / 1,0	5m (M8)	PCS 5	114,35	2,5 / 0,37	100L2/12D - S3	25,6 / 3,1	877 / 1071	93	460		
	10,5 / 1,3	5m (M8)		91,70	2,5 / 0,37	100L2/12D - S3	32,0 / 3,9	703 / 859	93			
	12,7 / 1,5	5m (M8)		75,60	3,2 / 0,45	100L2/12E - S3	38,4 / 4,7	750 / 861	94			
	15,8 / 2,1	5m (M8)		60,80	4,0 / 0,6	112M2/12D - S3	47,8 / 6,5	752 / 830	102			
	19,1 / 2,6	5m (M8)		50,10	4,9 / 0,8	112M2/12E - S3	58,0 / 7,9	760 / 912	108			
Ø220	8,9 / 1,1	5m (M8)	PCS 5	114,35	2,5 / 0,37	100L2/12D - S3	25,6 / 3,1	877 / 1071	93	460		
	10,9 / 1,3	5m (M8)		91,70	3,2 / 0,45	100L2/12E - S3	31,6 / 3,9	910 / 1045	94			
	13,3 / 1,6	5m (M8)		75,60	3,2 / 0,45	100L2/12E - S3	38,4 / 4,7	750 / 861	94			
	16,5 / 2,2	5m (M8)		60,80	4,0 / 0,6	112M2/12D - S3	47,8 / 6,5	752 / 830	102			
	20,0 / 2,7	5m (M8)		50,10	4,9 / 0,8	112M2/12E - S3	58,0 / 7,9	760 / 912	108			
Ø230	9,3 / 1,1	5m (M8)	PCS 5	114,35	2,5 / 0,37	100L2/12D - S3	25,6 / 3,1	877 / 1071	93	460		
	11,4 / 1,4	5m (M8)		91,70	3,2 / 0,45	100L2/12E - S3	31,6 / 3,9	910 / 1045	94			
	13,9 / 1,9	5m (M8)		75,60	4,0 / 0,6	112M2/12D - S3	38,4 / 5,2	936 / 1032	102			
	17,3 / 2,3	5m (M8)		60,80	4,9 / 0,8	112M2/12E - S3	47,8 / 6,5	922 / 1107	108			
	20,9 / 2,8	5m (M8)		50,10	4,9 / 0,8	112M2/12E - S3	58,0 / 7,9	760 / 912	108			
Ø240	9,7 / 1,2	5m (M8)	PCS 5	114,35	2,5 / 0,37	100L2/12D - S3	25,6 / 3,1	877 / 1071	93	460		
	11,9 / 1,5	5m (M8)		91,70	3,2 / 0,45	100L2/12E - S3	31,6 / 3,9	910 / 1045	94			
	14,5 / 2,0	5m (M8)		75,60	4,0 / 0,6	112M2/12D - S3	38,4 / 5,2	936 / 1032	102			
	18,0 / 2,4	5m (M8)		60,80	4,9 / 0,8	112M2/12E - S3	47,8 / 6,5	922 / 1107	108			
	21,9 / 3,5	5m (M8)		50,10	6,1 / 1,0	132M2/12D - S3	58,0 / 9,4	946 / 958	135			





1,25 - 1,6 t

 t	D _T [mm]	V _h [m/min]	FEM (ISO)	Tip / Type / Typ	i _{ges}	P ₁ [kW]	IE2 - IE3 MOTOR	n ₂ [r.p.m]	M ₂ [Nm]	 Kg	 mm
1,25 t	Ø250	10,1 / 1,2	5m (M8)	PCS 5	114,35	2,5 / 0,37	100L2/12D - S3	25,6 / 3,1	877 / 1071	93	460
		12,4 / 1,5	5m (M8)		91,70	3,2 / 0,45	100L2/12E - S3	31,6 / 3,9	910 / 1045	94	
		15,1 / 2,1	5m (M8)		75,60	4,0 / 0,6	112M2/12D - S3	38,4 / 5,2	936 / 1032	102	
		18,8 / 2,6	5m (M8)		60,80	4,9 / 0,8	112M2/12E - S3	47,8 / 6,5	922 / 1107	108	
		22,8 / 3,7	5m (M8)		50,10	6,1 / 1,0	132M2/12D - S3	58,0 / 9,4	946 / 958	135	
	Ø260	10,5 / 1,3	5m (M8)	PCS 5	114,35	2,5 / 0,37	100L2/12D - S3	25,6 / 3,1	877 / 1071	93	460
		12,9 / 1,6	5m (M8)		91,70	3,2 / 0,45	100L2/12E - S3	31,6 / 3,9	910 / 1045	94	
		15,7 / 2,1	5m (M8)		75,60	4,0 / 0,6	112M2/12D - S3	38,4 / 5,2	936 / 1032	102	
		19,5 / 2,7	5m (M8)		60,80	4,9 / 0,8	112M2/12E - S3	47,8 / 6,5	922 / 1107	108	
		23,7 / 3,8	5m (M8)		50,10	6,1 / 1,0	132M2/12D - S3	58,0 / 9,4	946 / 958	135	
	Ø270	10,9 / 1,3	5m (M8)	PCS 5	114,35	2,5 / 0,37	100L2/12D - S3	25,6 / 3,1	877 / 1071	93	460
		13,4 / 1,6	5m (M8)		91,70	3,2 / 0,45	100L2/12E - S3	31,6 / 3,9	910 / 1045	94	
		16,3 / 2,2	5m (M8)		75,60	4,0 / 0,6	112M2/12D - S3	38,4 / 5,2	936 / 1032	102	
		20,3 / 2,8	5m (M8)		60,80	4,9 / 0,8	112M2/12E - S3	47,8 / 6,5	922 / 1107	108	
		24,6 / 4,0	5m (M8)		50,10	6,1 / 1,0	132M2/12D - S3	58,0 / 9,4	946 / 958	135	
	Ø280	11,2 / 1,4	4m (M7)	PCS 5	114,35	3,2 / 0,45	100L2/12E - S3	25,4 / 3,1	1134 / 1303	94	460
13,9 / 1,9		4m (M7)	91,70		4,0 / 0,6	112M2/12D - S3	31,7 / 4,3	1135 / 1252	102		
16,9 / 2,3		5m (M8)	75,60		4,0 / 0,6	112M2/12D - S3	38,4 / 5,2	936 / 1032	102		
21,0 / 2,9		5m (M8)	60,80		4,9 / 0,8	112M2/12E - S3	47,8 / 6,5	922 / 1107	108		
25,5 / 4,1		5m (M8)	50,10		6,1 / 1,0	132M2/12D - S3	58,0 / 9,4	946 / 958	135		
Ø290	11,6 / 1,4	4m (M7)	PCS 5	114,35	3,2 / 0,45	100L2/12E - S3	25,4 / 3,1	1134 / 1303	94	460	
	14,4 / 2,0	4m (M7)		91,70	4,0 / 0,6	112M2/12D - S3	31,7 / 4,3	1135 / 1252	102		
	17,5 / 2,4	4m (M7)		75,60	4,9 / 0,8	112M2/12E - S3	38,4 / 5,2	1146 / 1376	108		
	21,8 / 3,5	4m (M7)		60,80	6,1 / 1,0	132M2/12D - S3	47,8 / 7,7	1148 / 1163	135		
	26,2 / 4,2	4m (M7)		50,10	7,7 / 1,3	132M2/12D - S3	57,5 / 9,3	1204 / 1259	137		
Ø300	12,0 / 1,5	4m (M7)	PCS 5	114,35	3,2 / 0,45	100L2/12E - S3	25,4 / 3,1	1134 / 1303	94	460	
	14,9 / 2,0	4m (M7)		91,70	4,0 / 0,6	112M2/12D - S3	31,7 / 4,3	1135 / 1252	102		
	18,1 / 2,5	4m (M7)		75,60	4,9 / 0,8	112M2/12E - S3	38,4 / 5,2	1146 / 1376	108		
	12,3 / 1,5	4m (M7)		114,35	3,2 / 0,45	100L2/12E - S3	25,4 / 3,1	1134 / 1303	94		
	15,4 / 2,1	4m (M7)		91,70	4,0 / 0,6	112M2/12D - S3	31,7 / 4,3	1135 / 1252	102		
18,7 / 2,5	4m (M7)	75,60	4,9 / 0,8	112M2/12E - S3	38,4 / 5,2	1146 / 1376	108				
Ø320	12,7 / 1,6	4m (M7)	PCS 5	114,35	3,2 / 0,45	100L2/12E - S3	25,4 / 3,1	1134 / 1303	94	460	
	15,9 / 2,2	4m (M7)		91,70	4,0 / 0,6	112M2/12D - S3	31,7 / 4,3	1135 / 1252	102		
	19,3 / 2,6	4m (M7)		75,60	4,9 / 0,8	112M2/12E - S3	38,4 / 5,2	1146 / 1376	108		
	13,1 / 1,6	4m (M7)		114,35	3,2 / 0,45	100L2/12E - S3	25,4 / 3,1	1134 / 1303	94		
	16,4 / 2,2	4m (M7)		91,70	4,0 / 0,6	112M2/12D - S3	31,7 / 4,3	1135 / 1252	102		
19,9 / 2,7	4m (M7)	75,60	4,9 / 0,8	112M2/12E - S3	38,4 / 5,2	1146 / 1376	108				
Ø340	13,5 / 1,7	4m (M7)	PCS 5	114,35	3,2 / 0,45	100L2/12E - S3	25,4 / 3,1	1134 / 1303	94	460	
	16,9 / 2,3	4m (M7)		91,70	4,0 / 0,6	112M2/12D - S3	31,7 / 4,3	1135 / 1252	102		
	20,5 / 2,8	4m (M7)		75,60	4,9 / 0,8	112M2/12E - S3	38,4 / 5,2	1146 / 1376	108		
	21,3 / 3,4	5m (M8)		75,00	6,1 / 1,0	132M2/12D - S3	38,7 / 6,3	1416 / 1434	192		
	13,9 / 1,9	5m (M8)		118,60	4,0 / 0,6	112M2/12D - S3	24,5 / 3,3	1468 / 1619	159		
21,9 / 3,5	5m (M8)	75,00	6,1 / 1,0	132M2/12D - S3	38,7 / 6,3	1416 / 1434	192				
Ø380	14,6 / 2,0	5m (M8)	PCS 10	118,60	4,0 / 0,6	112M2/12D - S3	24,5 / 3,3	1468 / 1619	159	462	
	18,2 / 2,5	5m (M8)		95,40	4,9 / 0,8	112M2/12E - S3	30,5 / 4,1	1446 / 1737	165		
	23,1 / 3,7	5m (M8)		75,00	6,1 / 1,0	132M2/12D - S3	38,7 / 6,3	1416 / 1434	192		
	15,4 / 2,1	5m (M8)		118,60	4,0 / 0,6	112M2/12D - S3	24,5 / 3,3	1468 / 1619	159		
	19,1 / 2,6	5m (M8)		95,40	4,9 / 0,8	112M2/12E - S3	30,5 / 4,1	1446 / 1737	165		
Ø400	16,2 / 2,2	5m (M8)	PCS 10	118,60	4,0 / 0,6	112M2/12D - S3	24,5 / 3,3	1468 / 1619	159	462	
	20,1 / 2,7	5m (M8)		95,40	4,9 / 0,8	112M2/12E - S3	30,5 / 4,1	1446 / 1737	165		
	16,9 / 2,3	5m (M8)		118,60	4,0 / 0,6	112M2/12D - S3	24,5 / 3,3	1468 / 1619	159		
	21,0 / 2,9	5m (M8)		95,40	4,9 / 0,8	112M2/12E - S3	30,5 / 4,1	1446 / 1737	165		
	7,0 / 0,9	2m (M5)		PCS 1	58,78	2,5 / 0,37	100L2/12D - S3	49,8 / 6,0	451 / 551		63
8,8 / 1,1	2m (M5)	46,53	3,2 / 0,45		100L2/12E - S3	62,3 / 7,6	461 / 530	63			
10,9 / 1,5	2m (M5)	37,54	4,0 / 0,6		112M2/12D - S3	77,4 / 10,5	465 / 513	75			
Ø100	6,5 / 0,8	1Am (M4)	PCS 1	71,35	2,5 / 0,37	100L2/12D - S3	41,1 / 5,0	547 / 668	63	456	
	7,8 / 0,9	2m (M5)		58,78	2,5 / 0,37	100L2/12D - S3	49,8 / 6,0	451 / 551	63		
	9,8 / 1,2	2m (M5)		46,53	3,2 / 0,45	100L2/12E - S3	62,3 / 7,6	461 / 530	63		
	12,2 / 1,7	2m (M5)		37,54	4,0 / 0,6	112M2/12D - S3	77,4 / 10,5	465 / 513	75		





1,6 t

 1,6 t	D _T [mm]	V _h [m/min]	FEM (ISO)	Tip / Type / Typ	i _{ges}	P ₁ [kW]	IE2 - IE3 MOTOR	n ₂ [r.p.m]	M ₂ [Nm]	 Kg	 mm
Ø110		7,1 / 0,9 10,8 / 1,3 13,4 / 1,8	1Am (M4) 2m (M5) 2m (M5)	PCS 1	71,35 46,53 37,54	2,5 / 0,37 3,2 / 0,45 4,0 / 0,6	100L2/12D - S3 100L2/12E - S3 112M2/12D - S3	41,1 / 5,0 62,3 / 7,6 77,4 / 10,5	547 / 668 461 / 530 465 / 513	63 63 75	456
		7,9 / 1,0 10,1 / 1,2 12,7 / 1,7	3m (M6) 3m (M6) 3m (M6)		PCS 3	64,37 49,57 39,56	2,5 / 0,37 3,2 / 0,45 4,0 / 0,6	100L2/12D - S3 100L2/12E - S3 112M2/12D - S3	45,5 / 5,5 58,5 / 7,2 73,4 / 10,0	494 / 603 492 / 565 490 / 540	
Ø120		7,7 / 0,9	1Am (M4)	PCS 1		71,35	2,5 / 0,37	100L2/12D - S3	41,1 / 5,0	547 / 668	63
		6,8 / 0,8 8,5 / 1,0 11,0 / 1,5 13,8 / 1,9	1Am (M4) 1Am (M4) 1Am (M4) 2m (M5)		PCS 3	80,66 64,37 49,57 39,56	2,5 / 0,37 3,2 / 0,45 4,0 / 0,6 4,9 / 0,8	100L2/12D - S3 100L2/12E - S3 112M2/12D - S3 112M2/12E - S3	36,3 / 4,4 45,1 / 5,5 58,6 / 8,0 73,4 / 10,0	619 / 756 638 / 733 613 / 677 600 / 720	68 68 76 83
Ø130		8,4 / 1,0	1Am (M4)	PCS 1		71,35	2,5 / 0,37	100L2/12D - S3	41,1 / 5,0	547 / 668	63
		7,4 / 0,9 9,2 / 1,1 12,0 / 1,6 15,0 / 2,0	1Am (M4) 1Am (M4) 1Am (M4) 2m (M5)		PCS 3	80,66 64,37 49,57 39,56	2,5 / 0,37 3,2 / 0,45 4,0 / 0,6 4,9 / 0,8	100L2/12D - S3 100L2/12E - S3 112M2/12D - S3 112M2/12E - S3	36,3 / 4,4 45,1 / 5,5 58,6 / 8,0 73,4 / 10,0	619 / 756 638 / 733 613 / 677 600 / 720	68 68 76 83
Ø140		8,0 / 1,0 9,9 / 1,2 12,9 / 1,8 16,1 / 2,2	1Am (M4) 1Am (M4) 1Am (M4) 2m (M5)	PCS 3		80,66 64,37 49,57 39,56	2,5 / 0,37 3,2 / 0,45 4,0 / 0,6 4,9 / 0,8	100L2/12D - S3 100L2/12E - S3 112M2/12D - S3 112M2/12E - S3	36,3 / 4,4 45,1 / 5,5 58,6 / 8,0 73,4 / 10,0	619 / 756 638 / 733 613 / 677 600 / 720	68 68 76 83
		10,6 / 1,3	1Am (M4)		PCS 3	64,37	3,2 / 0,45	100L2/12E - S3	45,1 / 5,5	638 / 733	68
Ø150		7,5 / 0,9 9,0 / 1,1 11,3 / 1,5 13,7 / 1,9	5m (M8) 5m (M8) 5m (M8) 5m (M8)	PCS 5		91,70 75,60 60,80 50,10	2,5 / 0,37 3,2 / 0,45 4,0 / 0,6 4,9 / 0,8	100L2/12D - S3 100L2/12E - S3 112M2/12D - S3 112M2/12E - S3	32,0 / 3,9 38,4 / 4,7 47,8 / 6,5 58,0 / 7,9	703 / 859 750 / 861 752 / 830 760 / 912	93 94 102 108
		6,4 / 0,8 8,0 / 1,0 9,6 / 1,2 12,0 / 1,6 14,6 / 2,0	5m (M8) 5m (M8) 5m (M8) 5m (M8) 5m (M8)		PCS 5	114,35 91,70 75,60 60,80 50,10	2,5 / 0,37 2,5 / 0,37 3,2 / 0,45 4,0 / 0,6 4,9 / 0,8	100L2/12D - S3 100L2/12D - S3 100L2/12E - S3 112M2/12D - S3 112M2/12E - S3	25,6 / 3,1 32,0 / 3,9 38,4 / 4,7 47,8 / 6,5 58,0 / 7,9	877 / 1071 703 / 859 750 / 861 752 / 830 760 / 912	93 93 94 102 108
Ø160		6,8 / 0,8 8,4 / 1,0 10,2 / 1,3 12,8 / 1,7 15,5 / 2,1	5m (M8) 5m (M8) 5m (M8) 5m (M8) 5m (M8)	PCS 5		114,35 91,70 75,60 60,80 50,10	2,5 / 0,37 3,2 / 0,45 3,2 / 0,45 4,0 / 0,6 4,9 / 0,8	100L2/12D - S3 100L2/12E - S3 100L2/12E - S3 112M2/12D - S3 112M2/12E - S3	25,6 / 3,1 31,6 / 3,9 38,4 / 4,7 47,8 / 6,5 58,0 / 7,9	877 / 1071 910 / 1045 750 / 861 752 / 830 760 / 912	93 94 94 102 108
		7,2 / 0,9 8,9 / 1,1 10,9 / 1,5 13,5 / 1,8 16,4 / 2,2	5m (M8) 5m (M8) 5m (M8) 5m (M8) 5m (M8)		PCS 5	114,35 91,70 75,60 60,80 50,10	2,5 / 0,37 3,2 / 0,45 4,0 / 0,6 4,9 / 0,8 4,9 / 0,8	100L2/12D - S3 100L2/12E - S3 112M2/12D - S3 112M2/12E - S3 112M2/12E - S3	25,6 / 3,1 31,6 / 3,9 38,4 / 5,2 47,8 / 6,5 58,0 / 7,9	877 / 1071 910 / 1045 936 / 1032 922 / 1107 760 / 912	93 94 102 108 108
Ø170		7,6 / 0,9 9,4 / 1,2 11,5 / 1,6 14,3 / 1,9 17,3 / 2,8	5m (M8) 5m (M8) 5m (M8) 5m (M8) 5m (M8)	PCS 5		114,35 91,70 75,60 60,80 50,10	2,5 / 0,37 3,2 / 0,45 4,0 / 0,6 4,9 / 0,8 6,1 / 1,0	100L2/12D - S3 100L2/12E - S3 112M2/12D - S3 112M2/12E - S3 132M2/12D - S3	25,6 / 3,1 31,6 / 3,9 38,4 / 5,2 47,8 / 6,5 58,0 / 9,4	877 / 1071 910 / 1045 936 / 1032 922 / 1107 946 / 958	93 94 102 108 135
		8,0 / 1,0 9,9 / 1,2 12,1 / 1,6 15,0 / 2,0 18,2 / 2,9	5m (M8) 5m (M8) 5m (M8) 5m (M8) 5m (M8)		PCS 5	114,35 91,70 75,60 60,80 50,10	2,5 / 0,37 3,2 / 0,45 4,0 / 0,6 4,9 / 0,8 6,1 / 1,0	100L2/12D - S3 100L2/12E - S3 112M2/12D - S3 112M2/12E - S3 132M2/12D - S3	25,6 / 3,1 31,6 / 3,9 38,4 / 5,2 47,8 / 6,5 58,0 / 9,4	877 / 1071 910 / 1045 936 / 1032 922 / 1107 946 / 958	93 94 102 108 135
Ø180		8,5 / 1,0 10,4 / 1,3 12,7 / 1,7 15,8 / 2,1 19,1 / 3,1	5m (M8) 5m (M8) 5m (M8) 5m (M8) 5m (M8)	PCS 5		114,35 91,70 75,60 60,80 50,10	2,5 / 0,37 3,2 / 0,45 4,0 / 0,6 4,9 / 0,8 6,1 / 1,0	100L2/12D - S3 100L2/12E - S3 112M2/12D - S3 112M2/12E - S3 132M2/12D - S3	25,6 / 3,1 31,6 / 3,9 38,4 / 5,2 47,8 / 6,5 58,0 / 9,4	877 / 1071 910 / 1045 936 / 1032 922 / 1107 946 / 958	93 94 102 108 135
		8,8 / 1,1 10,9 / 1,5 13,3 / 1,8 16,5 / 2,2 20,0 / 3,2	4m (M7) 4m (M7) 5m (M8) 5m (M8) 5m (M8)		PCS 5	114,35 91,70 75,60 60,80 50,10	3,2 / 0,45 4,0 / 0,6 4,0 / 0,6 4,9 / 0,8 6,1 / 1,0	100L2/12E - S3 112M2/12D - S3 112M2/12D - S3 112M2/12E - S3 132M2/12D - S3	25,4 / 3,1 31,7 / 4,3 38,4 / 5,2 47,8 / 6,5 58,0 / 9,4	1134 / 1303 1135 / 1252 936 / 1032 922 / 1107 946 / 958	94 102 102 108 135





1,6 t

 1,6 t	D _T [mm]	V _h [m/min]	FEM (ISO)	Tip / Type / Typ	i _{ges}	P ₁ [kW]	IE2 - IE3 MOTOR	n ₂ [r.p.m]	M ₂ [Nm]	 Kg	 mm
1,6 t	Ø230	9,2 / 1,1	4m (M7)	PCS 5	114,35	3,2 / 0,45	100L2/12E - S3	25,4 / 3,1	1134 / 1303	94	460
		11,4 / 1,6	4m (M7)		91,70	4,0 / 0,6	112M2/12D - S3	31,7 / 4,3	1135 / 1252	102	
		13,9 / 1,9	4m (M7)		75,60	4,9 / 0,8	112M2/12E - S3	38,4 / 5,2	1146 / 1376	108	
		17,3 / 2,8	4m (M7)		60,80	6,1 / 1,0	132M2/12D - S3	47,8 / 7,7	1148 / 1163	135	
		20,8 / 3,4	4m (M7)		50,10	7,7 / 1,3	132M2/12D - S3	57,5 / 9,3	1204 / 1259	137	
	Ø240	9,6 / 1,2	4m (M7)	PCS 5	114,35	3,2 / 0,45	100L2/12E - S3	25,4 / 3,1	1134 / 1303	94	460
		11,9 / 1,6	4m (M7)		91,70	4,0 / 0,6	112M2/12D - S3	31,7 / 4,3	1135 / 1252	102	
		14,5 / 2,0	4m (M7)		75,60	4,9 / 0,8	112M2/12E - S3	38,4 / 5,2	1146 / 1376	108	
		18,0 / 2,9	4m (M7)		60,80	6,1 / 1,0	132M2/12D - S3	47,8 / 7,7	1148 / 1163	135	
		21,7 / 3,5	4m (M7)		50,10	7,7 / 1,3	132M2/12D - S3	57,5 / 9,3	1204 / 1259	137	
	Ø250	10,0 / 1,2	4m (M7)	PCS 5	114,35	3,2 / 0,45	100L2/12E - S3	25,4 / 3,1	1134 / 1303	94	460
		12,4 / 1,7	4m (M7)		91,70	4,0 / 0,6	112M2/12D - S3	31,7 / 4,3	1135 / 1252	102	
		15,1 / 2,1	4m (M7)		75,60	4,9 / 0,8	112M2/12E - S3	38,4 / 5,2	1146 / 1376	108	
		18,8 / 3,0	4m (M7)		60,80	6,1 / 1,0	132M2/12D - S3	47,8 / 7,7	1148 / 1163	135	
		22,6 / 3,6	4m (M7)		50,10	7,7 / 1,3	132M2/12D - S3	57,5 / 9,3	1204 / 1259	137	
	Ø260	10,4 / 1,3	4m (M7)	PCS 5	114,35	3,2 / 0,45	100L2/12E - S3	25,4 / 3,1	1134 / 1303	94	460
		12,9 / 1,8	4m (M7)		91,70	4,0 / 0,6	112M2/12D - S3	31,7 / 4,3	1135 / 1252	102	
		15,7 / 2,1	4m (M7)		75,60	4,9 / 0,8	112M2/12E - S3	38,4 / 5,2	1146 / 1376	108	
		19,5 / 3,2	4m (M7)		60,80	6,1 / 1,0	132M2/12D - S3	47,8 / 7,7	1148 / 1163	135	
		23,5 / 3,8	4m (M7)		50,10	7,7 / 1,3	132M2/12D - S3	57,5 / 9,3	1204 / 1259	137	
	Ø270	10,8 / 1,3	4m (M7)	PCS 5	114,35	3,2 / 0,45	100L2/12E - S3	25,4 / 3,1	1134 / 1303	94	460
		13,4 / 1,8	4m (M7)		91,70	4,0 / 0,6	112M2/12D - S3	31,7 / 4,3	1135 / 1252	102	
		16,3 / 2,2	4m (M7)		75,60	4,9 / 0,8	112M2/12E - S3	38,4 / 5,2	1146 / 1376	108	
		20,3 / 3,3	4m (M7)		60,80	6,1 / 1,0	132M2/12D - S3	47,8 / 7,7	1148 / 1163	135	
24,4 / 3,9		4m (M7)	50,10		7,7 / 1,3	132M2/12D - S3	57,5 / 9,3	1204 / 1259	137		
Ø280	11,2 / 1,5	3m (M6)	PCS 5	114,35	4,0 / 0,6	112M2/12D - S3	25,4 / 3,5	1415 / 1561	102	460	
	13,9 / 1,9	3m (M6)		91,70	4,9 / 0,8	112M2/12E - S3	31,7 / 4,3	1390 / 1669	108		
	16,9 / 2,7	3m (M6)		75,60	6,1 / 1,0	132M2/12D - S3	38,4 / 6,2	1427 / 1446	135		
	20,8 / 3,4	3m (M6)		60,80	7,7 / 1,3	132M2/12D - S3	47,4 / 7,6	1461 / 1528	137		
	25,3 / 4,1	4m (M7)		50,10	7,7 / 1,3	132M2/12D - S3	57,5 / 9,3	1204 / 1259	137		
	17,0 / 2,8	5m (M8)	PCS 10	75,00	6,1 / 1,0	132M2/12D - S3	38,7 / 6,3	1416 / 1434	192	462	
Ø290	11,6 / 1,6	3m (M6)	PCS 5	114,35	4,0 / 0,6	112M2/12D - S3	25,4 / 3,5	1415 / 1561	102	460	
	14,4 / 2,0	3m (M6)		91,70	4,9 / 0,8	112M2/12E - S3	31,7 / 4,3	1390 / 1669	108		
	17,5 / 2,8	3m (M6)		75,60	6,1 / 1,0	132M2/12D - S3	38,4 / 6,2	1427 / 1446	135		
	21,6 / 3,5	3m (M6)		60,80	7,7 / 1,3	132M2/12D - S3	47,4 / 7,6	1461 / 1528	137		
	26,0 / 4,2	3m (M6)		50,10	9,5 / 1,6	132M2/12D - S3	57,2 / 9,3	1493 / 1549	140		
	11,2 / 1,5	5m (M8)	PCS 10	118,60	4,0 / 0,6	112M2/12D - S3	24,5 / 3,3	1468 / 1619	159	462	
13,9 / 1,9	5m (M8)	95,40	4,9 / 0,8	112M2/12E - S3	30,5 / 4,1	1446 / 1737	165				
17,6 / 2,9	5m (M8)	75,00	6,1 / 1,0	132M2/12D - S3	38,7 / 6,3	1416 / 1434	192				
Ø300	12,0 / 1,6	3m (M6)	PCS 5	114,35	4,0 / 0,6	112M2/12D - S3	25,4 / 3,5	1415 / 1561	102	460	
	14,9 / 2,0	3m (M6)		91,70	4,9 / 0,8	112M2/12E - S3	31,7 / 4,3	1390 / 1669	108		
	11,5 / 1,6	5m (M8)	PCS 10	118,60	4,0 / 0,6	112M2/12D - S3	24,5 / 3,3	1468 / 1619	159	462	
14,3 / 2,0	5m (M8)	95,40	4,9 / 0,8	112M2/12E - S3	30,5 / 4,1	1446 / 1737	165				
18,3 / 3,0	5m (M8)	75,00	6,1 / 1,0	132M2/12D - S3	38,7 / 6,3	1416 / 1434	192				
Ø310	12,4 / 1,7	3m (M6)	PCS 5	114,35	4,0 / 0,6	112M2/12D - S3	25,4 / 3,5	1415 / 1561	102	460	
	15,4 / 2,1	3m (M6)		91,70	4,9 / 0,8	112M2/12E - S3	31,7 / 4,3	1390 / 1669	108		
	11,9 / 1,6	5m (M8)	PCS 10	118,60	4,0 / 0,6	112M2/12D - S3	24,5 / 3,3	1468 / 1619	159	462	
14,8 / 2,0	5m (M8)	95,40	4,9 / 0,8	112M2/12E - S3	30,5 / 4,1	1446 / 1737	165				
18,9 / 3,1	5m (M8)	75,00	6,1 / 1,0	132M2/12D - S3	38,7 / 6,3	1416 / 1434	192				
Ø320	12,8 / 1,7	3m (M6)	PCS 5	114,35	4,0 / 0,6	112M2/12D - S3	25,4 / 3,5	1415 / 1561	102	460	
	15,9 / 2,2	3m (M6)		91,70	4,9 / 0,8	112M2/12E - S3	31,7 / 4,3	1390 / 1669	108		
	12,3 / 1,7	5m (M8)	PCS 10	118,60	4,0 / 0,6	112M2/12D - S3	24,5 / 3,3	1468 / 1619	159	462	
15,3 / 2,1	5m (M8)	95,40		4,9 / 0,8	112M2/12E - S3	30,5 / 4,1	1446 / 1737	165			
19,5 / 3,1	5m (M8)	75,00	6,1 / 1,0	132M2/12D - S3	38,7 / 6,3	1416 / 1434	192				
Ø330	13,2 / 1,8	3m (M6)	PCS 5	114,35	4,0 / 0,6	112M2/12D - S3	25,4 / 3,5	1415 / 1561	102	460	
	16,4 / 2,2	3m (M6)		91,70	4,9 / 0,8	112M2/12E - S3	31,7 / 4,3	1390 / 1669	108		
	12,7 / 1,7	5m (M8)	PCS 10	118,60	4,0 / 0,6	112M2/12D - S3	24,5 / 3,3	1468 / 1619	159	462	
15,8 / 2,1	5m (M8)	95,40		4,9 / 0,8	112M2/12E - S3	30,5 / 4,1	1446 / 1737	165			
20,1 / 3,2	5m (M8)	75,00	6,1 / 1,0	132M2/12D - S3	38,7 / 6,3	1416 / 1434	192				





1,6 - 2 t

	D _T [mm]	V _h [m/min]	FEM (ISO)	Tip / Type / Typ	i _{ges}	P ₁ [kW]	IE2 - IE3 MOTOR	n ₂ [r.p.m]	M ₂ [Nm]	 Kg	 mm			
1,6 t	Ø340	13,6 / 1,8	2m (M5)	PCS 5	114,35	4,9 / 0,8	112M2/12E - S3	25,4 / 3,5	1734 / 2082	108	460			
		13,1 / 1,8 16,3 / 2,2 20,5 / 3,3	5m (M8) 5m (M8) 5m (M8)	PCS 10	118,60 95,40 75,00	4,0 / 0,6 4,9 / 0,8 7,7 / 1,3	112M2/12D - S3 112M2/12E - S3 132M2/12D - S3	24,5 / 3,3 30,5 / 4,1 38,4 / 6,2	1468 / 1619 1446 / 1737 1802 / 1885	159 165 194	462			
		13,5 / 1,8 16,7 / 2,7 21,1 / 3,4	5m (M8) 5m (M8) 5m (M8)	PCS 10	118,60 95,40 75,00	4,0 / 0,6 6,1 / 1,0 7,7 / 1,3	112M2/12D - S3 132M2/12D - S3 132M2/12D - S3	24,5 / 3,3 30,5 / 4,9 38,4 / 6,2	1468 / 1619 1801 / 1824 1802 / 1885	159 192 194	462			
	Ø360	13,9 / 1,9 17,2 / 2,8 21,7 / 3,5	5m (M8) 5m (M8) 5m (M8)	PCS 10	118,60 95,40 75,00	4,9 / 0,8 6,1 / 1,0 7,7 / 1,3	112M2/12E - S3 132M2/12D - S3 132M2/12D - S3	24,5 / 3,3 30,5 / 4,9 38,4 / 6,2	1798 / 2159 1801 / 1824 1802 / 1885	165 192 194	462			
		Ø380	11,3 / 1,5 14,6 / 2,0 18,2 / 2,9 22,9 / 3,7	5m (M8) 5m (M8) 5m (M8) 5m (M8)	PCS 10	152,80 118,60 95,40 75,00	4,0 / 0,6 4,9 / 0,8 6,1 / 1,0 7,7 / 1,3	112M2/12D - S3 112M2/12E - S3 132M2/12D - S3 132M2/12D - S3	19,0 / 2,6 24,5 / 3,3 30,5 / 4,9 38,4 / 6,2	1891 / 2086 1798 / 2159 1801 / 1824 1802 / 1885	159 165 192 194	462		
	Ø400		11,9 / 1,6 15,4 / 2,1	5m (M8) 5m (M8)	PCS 10	152,80 118,60	4,0 / 0,6 4,9 / 0,8	112M2/12D - S3 112M2/12E - S3	19,0 / 2,6 24,5 / 3,3	1891 / 2086 1798 / 2159	159 165	462		
			Ø420	12,5 / 1,7 16,2 / 2,2	5m (M8) 5m (M8)	PCS 10	152,80 118,60	4,0 / 0,6 4,9 / 0,8	112M2/12D - S3 112M2/12E - S3	19,0 / 2,6 24,5 / 3,3	1891 / 2086 1798 / 2159	159 165	462	
	Ø440			13,1 / 1,8	5m (M8)	PCS 10	152,80	4,0 / 0,6	112M2/12D - S3	19,0 / 2,6	1891 / 2086	159	462	
	Ø480	16,5 / 2,7	5m (M8)	PCS 20	132,60	6,1 / 1,0	132M2/12D - S3	21,9 / 3,5	2503 / 2536	249	464			
	Ø500	13,6 / 1,8	5m (M8)	PCS 20	168,30	4,9 / 0,8	112M2/12E - S3	17,3 / 2,3	2552 / 3064	223	464			
2 t	Ø90	5,8 / 0,7	1Am (M4)	PCS 1	71,35	2,5 / 0,37	100L2/12D - S3	41,1 / 5,0	547 / 668	63	456			
	Ø100	6,5 / 0,8	1Am (M4)	PCS 1	71,35	2,5 / 0,37	100L2/12D - S3	41,1 / 5,0	547 / 668	63	456			
	Ø110	6,3 / 0,8 7,8 / 1,0 10,1 / 1,4 12,7 / 1,7	1Am (M4) 1Am (M4) 1Am (M4) 2m (M5)	PCS 3	80,66 64,37 49,57 39,56	2,5 / 0,37 3,2 / 0,45 4,0 / 0,6 4,9 / 0,8	100L2/12D - S3 100L2/12E - S3 112M2/12D - S3 112M2/12E - S3	36,3 / 4,4 45,1 / 5,5 58,6 / 8,0 73,4 / 10,0	619 / 756 638 / 733 613 / 677 600 / 720	68 68 76 83	458			
		Ø120	8,5 / 1,0	1Am (M4)	PCS 3	64,37	3,2 / 0,45	100L2/12E - S3	45,1 / 5,5	638 / 733	68	458		
		Ø150	6,0 / 0,7 7,5 / 0,9 9,1 / 1,2 11,3 / 1,5 13,7 / 2,2	5m (M8) 5m (M8) 5m (M8) 5m (M8) 5m (M8)	PCS 5	114,35 91,70 75,60 60,80 50,10	2,5 / 0,37 3,2 / 0,45 4,0 / 0,6 4,9 / 0,8 6,1 / 1,0	100L2/12D - S3 100L2/12E - S3 112M2/12D - S3 112M2/12E - S3 132M2/12D - S3	25,6 / 3,1 31,6 / 3,9 38,4 / 5,2 47,8 / 6,5 58,0 / 9,4	877 / 1071 910 / 1045 936 / 1032 922 / 1107 946 / 958	93 94 102 108 135	460		
			Ø160	6,4 / 0,8 7,9 / 1,0 9,7 / 1,3 12,0 / 1,6 14,6 / 2,4	5m (M8) 5m (M8) 5m (M8) 5m (M8) 5m (M8)	PCS 5	114,35 91,70 75,60 60,80 50,10	2,5 / 0,37 3,2 / 0,45 4,0 / 0,6 4,9 / 0,8 6,1 / 1,0	100L2/12D - S3 100L2/12E - S3 112M2/12D - S3 112M2/12E - S3 132M2/12D - S3	25,6 / 3,1 31,6 / 3,9 38,4 / 5,2 47,8 / 6,5 58,0 / 9,4	877 / 1071 910 / 1045 936 / 1032 922 / 1107 946 / 958	93 94 102 108 135	460	
	Ø170			6,8 / 0,8 8,4 / 1,0 10,3 / 1,4 12,8 / 1,7 15,5 / 2,5	4m (M7) 5m (M8) 5m (M8) 5m (M8) 5m (M8)	PCS 5	114,35 91,70 75,60 60,80 50,10	3,2 / 0,45 3,2 / 0,45 4,0 / 0,6 4,9 / 0,8 6,1 / 1,0	100L2/12E - S3 100L2/12E - S3 112M2/12D - S3 112M2/12E - S3 132M2/12D - S3	25,4 / 3,1 31,6 / 3,9 38,4 / 5,2 47,8 / 6,5 58,0 / 9,4	1134 / 1303 910 / 1045 936 / 1032 922 / 1107 946 / 958	94 94 102 108 135	460	
				Ø180	7,2 / 0,9 9,0 / 1,2 10,9 / 1,5 13,5 / 2,2 16,4 / 2,7	4m (M7) 4m (M7) 4m (M7) 4m (M7) 5m (M8)	PCS 5	114,35 91,70 75,60 60,80 50,10	3,2 / 0,45 4,0 / 0,6 4,9 / 0,8 6,1 / 1,0 6,1 / 1,0	100L2/12E - S3 112M2/12D - S3 112M2/12E - S3 132M2/12D - S3 132M2/12D - S3	25,4 / 3,1 31,7 / 4,3 38,4 / 5,2 47,8 / 7,7 58,0 / 9,4	1134 / 1303 1135 / 1252 1146 / 1376 1148 / 1163 946 / 958	94 102 108 135 135	460
					Ø190	7,6 / 0,9 9,5 / 1,3 11,5 / 1,6 14,3 / 2,3 17,2 / 2,8	4m (M7) 4m (M7) 4m (M7) 4m (M7) 4m (M7)	PCS 5	114,35 91,70 75,60 60,80 50,10	3,2 / 0,45 4,0 / 0,6 4,9 / 0,8 6,1 / 1,0 7,7 / 1,3	100L2/12E - S3 112M2/12D - S3 112M2/12E - S3 132M2/12D - S3 132M2/12D - S3	25,4 / 3,1 31,7 / 4,3 38,4 / 5,2 47,8 / 7,7 57,5 / 9,3	1134 / 1303 1135 / 1252 1146 / 1376 1148 / 1163 1204 / 1259	94 102 108 135 137
		Ø200	8,0 / 1,0 10,0 / 1,4 12,1 / 1,6 15,0 / 2,4 18,1 / 2,9			4m (M7) 4m (M7) 4m (M7) 4m (M7) 4m (M7)	PCS 5	114,35 91,70 75,60 60,80 50,10	3,2 / 0,45 4,0 / 0,6 4,9 / 0,8 6,1 / 1,0 7,7 / 1,3	100L2/12E - S3 112M2/12D - S3 112M2/12E - S3 132M2/12D - S3 132M2/12D - S3	25,4 / 3,1 31,7 / 4,3 38,4 / 5,2 47,8 / 7,7 57,5 / 9,3	1134 / 1303 1135 / 1252 1146 / 1376 1148 / 1163 1204 / 1259	94 102 108 135 137	460





2 t

	D _T [mm]	V _h [m/min]	FEM (ISO)	Tip / Type / Typ	i _{ges}	P ₁ [kW]	IE2 - IE3 MOTOR	n ₂ [r.p.m]	M ₂ [Nm]	 Kg	 mm
2 t	Ø210	8,4 / 1,0	4m (M7)	PCS 5	114,35	3,2 / 0,45	100L2/12E - S3	25,4 / 3,1	1134 / 1303	94	460
		10,4 / 1,4	4m (M7)		91,70	4,0 / 0,6	112M2/12D - S3	31,7 / 4,3	1135 / 1252	102	
		12,7 / 1,7	4m (M7)		75,60	4,9 / 0,8	112M2/12E - S3	38,4 / 5,2	1146 / 1376	108	
		15,8 / 2,5	4m (M7)		60,80	6,1 / 1,0	132M2/12D - S3	47,8 / 7,7	1148 / 1163	135	
		19,0 / 3,1	4m (M7)		50,10	7,7 / 1,3	132M2/12D - S3	57,5 / 9,3	1204 / 1259	137	
	Ø220	8,8 / 1,2	3m (M6)	PCS 5	114,35	4,0 / 0,6	112M2/12D - S3	25,4 / 3,5	1415 / 1561	102	460
		10,9 / 1,5	3m (M6)		91,70	4,9 / 0,8	112M2/12E - S3	31,7 / 4,3	1390 / 1669	108	
		13,3 / 2,1	3m (M6)		75,60	6,1 / 1,0	132M2/12D - S3	38,4 / 6,2	1427 / 1446	135	
	16,4 / 2,6	3m (M6)	60,80		7,7 / 1,3	132M2/12D - S3	47,4 / 7,6	1461 / 1528	137		
	19,9 / 3,2	4m (M7)	50,10	7,7 / 1,3	132M2/12D - S3	57,5 / 9,3	1204 / 1259	137			
	13,4 / 2,2	5m (M8)	PCS 10	75,00	6,1 / 1,0	132M2/12D - S3	38,7 / 6,3	1416 / 1434	192	462	
	Ø230	9,2 / 1,2	3m (M6)	PCS 5	114,35	4,0 / 0,6	112M2/12D - S3	25,4 / 3,5	1415 / 1561	102	460
		11,4 / 1,6	3m (M6)		91,70	4,9 / 0,8	112M2/12E - S3	31,7 / 4,3	1390 / 1669	108	
		13,9 / 2,2	3m (M6)		75,60	6,1 / 1,0	132M2/12D - S3	38,4 / 6,2	1427 / 1446	135	
		17,1 / 2,8	3m (M6)		60,80	7,7 / 1,3	132M2/12D - S3	47,4 / 7,6	1461 / 1528	137	
		20,7 / 3,4	3m (M6)		50,10	9,5 / 1,6	132M2/12D - S3	57,2 / 9,3	1493 / 1549	140	
	8,8 / 1,2	5m (M8)	PCS 10	118,60	4,0 / 0,6	112M2/12D - S3	24,5 / 3,3	1468 / 1619	159	462	
	11,0 / 1,5	5m (M8)		95,40	4,9 / 0,8	112M2/12E - S3	30,5 / 4,1	1446 / 1737	165		
	14,0 / 2,3	5m (M8)		75,00	6,1 / 1,0	132M2/12D - S3	38,7 / 6,3	1416 / 1434	192		
	Ø240	9,6 / 1,3	3m (M6)	PCS 5	114,35	4,0 / 0,6	112M2/12D - S3	25,4 / 3,5	1415 / 1561	102	460
		11,9 / 1,6	3m (M6)		91,70	4,9 / 0,8	112M2/12E - S3	31,7 / 4,3	1390 / 1669	108	
		14,5 / 2,3	3m (M6)		75,60	6,1 / 1,0	132M2/12D - S3	38,4 / 6,2	1427 / 1446	135	
		17,9 / 2,9	3m (M6)		60,80	7,7 / 1,3	132M2/12D - S3	47,4 / 7,6	1461 / 1528	137	
		21,6 / 3,5	3m (M6)		50,10	9,5 / 1,6	132M2/12D - S3	57,2 / 9,3	1493 / 1549	140	
9,2 / 1,3	5m (M8)	PCS 10	118,60	4,0 / 0,6	112M2/12D - S3	24,5 / 3,3	1468 / 1619	159	462		
11,5 / 1,6	5m (M8)		95,40	4,9 / 0,8	112M2/12E - S3	30,5 / 4,1	1446 / 1737	165			
14,6 / 2,4	5m (M8)		75,00	6,1 / 1,0	132M2/12D - S3	38,7 / 6,3	1416 / 1434	192			
Ø250	10,0 / 1,4	3m (M6)	PCS 5	114,35	4,0 / 0,6	112M2/12D - S3	25,4 / 3,5	1415 / 1561	102	460	
	12,4 / 1,7	3m (M6)		91,70	4,9 / 0,8	112M2/12E - S3	31,7 / 4,3	1390 / 1669	108		
	15,1 / 2,4	3m (M6)		75,60	6,1 / 1,0	132M2/12D - S3	38,4 / 6,2	1427 / 1446	135		
	18,6 / 3,0	3m (M6)		60,80	7,7 / 1,3	132M2/12D - S3	47,4 / 7,6	1461 / 1528	137		
	22,5 / 3,6	3m (M6)		50,10	9,5 / 1,6	132M2/12D - S3	57,2 / 9,3	1493 / 1549	140		
9,6 / 1,3	5m (M8)	PCS 10	118,60	4,0 / 0,6	112M2/12D - S3	24,5 / 3,3	1468 / 1619	159	462		
12,0 / 1,6	5m (M8)		95,40	4,9 / 0,8	112M2/12E - S3	30,5 / 4,1	1446 / 1737	165			
15,2 / 2,5	5m (M8)		75,00	6,1 / 1,0	132M2/12D - S3	38,7 / 6,3	1416 / 1434	192			
Ø260	10,4 / 1,4	3m (M6)	PCS 5	114,35	4,0 / 0,6	112M2/12D - S3	25,4 / 3,5	1415 / 1561	102	460	
	12,9 / 1,8	3m (M6)		91,70	4,9 / 0,8	112M2/12E - S3	31,7 / 4,3	1390 / 1669	108		
	15,7 / 2,5	3m (M6)		75,60	6,1 / 1,0	132M2/12D - S3	38,4 / 6,2	1427 / 1446	135		
	19,3 / 3,1	3m (M6)		60,80	7,7 / 1,3	132M2/12D - S3	47,4 / 7,6	1461 / 1528	137		
	23,4 / 3,8	3m (M6)		50,10	9,5 / 1,6	132M2/12D - S3	57,2 / 9,3	1493 / 1549	140		
10,0 / 1,4	5m (M8)	PCS 10	118,60	4,0 / 0,6	112M2/12D - S3	24,5 / 3,3	1468 / 1619	159	462		
12,4 / 1,7	5m (M8)		95,40	4,9 / 0,8	112M2/12E - S3	30,5 / 4,1	1446 / 1737	165			
15,8 / 2,6	5m (M8)		75,00	6,1 / 1,0	132M2/12D - S3	38,7 / 6,3	1416 / 1434	192			
Ø270	10,8 / 1,5	3m (M6)	PCS 5	114,35	4,0 / 0,6	112M2/12D - S3	25,4 / 3,5	1415 / 1561	102	460	
	13,4 / 2,2	2m (M5)		91,70	6,1 / 1,0	132M2/12D - S3	31,7 / 5,1	1731 / 1754	135		
	16,3 / 2,6	3m (M6)		75,60	6,1 / 1,0	132M2/12D - S3	38,4 / 6,2	1427 / 1446	135		
	20,1 / 3,2	3m (M6)		60,80	7,7 / 1,3	132M2/12D - S3	47,4 / 7,6	1461 / 1528	137		
	24,3 / 3,9	3m (M6)		50,10	9,5 / 1,6	132M2/12D - S3	57,2 / 9,3	1493 / 1549	140		
10,4 / 1,4	5m (M8)	PCS 10	118,60	4,0 / 0,6	112M2/12D - S3	24,5 / 3,3	1468 / 1619	159	462		
12,9 / 1,8	5m (M8)		95,40	4,9 / 0,8	112M2/12E - S3	30,5 / 4,1	1446 / 1737	165			
16,4 / 2,7	5m (M8)		75,00	6,1 / 1,0	132M2/12D - S3	38,7 / 6,3	1416 / 1434	192			
Ø280	11,2 / 1,5	2m (M5)	PCS 5	114,35	4,9 / 0,8	112M2/12E - S3	25,4 / 3,5	1734 / 2082	108	460	
	13,9 / 2,3	2m (M5)		91,70	6,1 / 1,0	132M2/12D - S3	31,7 / 5,1	1731 / 1754	135		
	16,8 / 2,7	1Am (M4)		75,60	7,7 / 1,3	132M2/12D - S3	38,1 / 6,2	1817 / 1900	137		
	20,7 / 3,4	1Am (M4)		60,80	9,5 / 1,6	132M2/12D - S3	47,1 / 7,6	1812 / 1880	140		
	25,2 / 4,1	3m (M6)		50,10	9,5 / 1,6	132M2/12D - S3	57,2 / 9,3	1493 / 1549	140		
10,8 / 1,5	5m (M8)	PCS 10	118,60	4,0 / 0,6	112M2/12D - S3	24,5 / 3,3	1468 / 1619	159	462		
13,4 / 2,2	5m (M8)		95,40	6,1 / 1,0	132M2/12D - S3	30,5 / 4,9	1801 / 1824	192			
16,9 / 2,7	5m (M8)		75,00	7,7 / 1,3	132M2/12D - S3	38,4 / 6,2	1802 / 1885	194			



2 t

	D _T [mm]	V _h [m/min]	FEM (ISO)	Tip / Type / Typ	i _{ges}	P ₁ [kW]	IE2 - IE3 MOTOR	n ₂ [r.p.m]	M ₂ [Nm]	 Kg	 mm	
2 t	Ø290	11,6 / 1,6	2m (M5)	PCS 5	114,35	4,9 / 0,8	112M2/12E - S3	25,4 / 3,5	1734 / 2082	108	460	
		14,4 / 2,3	2m (M5)		91,70	6,1 / 1,0	132M2/12D - S3	31,7 / 5,1	1731 / 1754	135		
		17,4 / 2,8	1Am (M4)		75,60	7,7 / 1,3	132M2/12D - S3	38,1 / 6,2	1817 / 1900	137		
		21,5 / 3,5	1Am (M4)		60,80	9,5 / 1,6	132M2/12D - S3	47,1 / 7,6	1812 / 1880	140		
	Ø300	12,0 / 1,6	8,7 / 1,2	5m (M8)	PCS 10	152,80	4,0 / 0,6	112M2/12D - S3	19,0 / 2,6	1891 / 2086	159	462
			11,2 / 1,5	5m (M8)		118,60	4,9 / 0,8	112M2/12E - S3	24,5 / 3,3	1798 / 2159	165	
			13,9 / 2,2	5m (M8)		95,40	6,1 / 1,0	132M2/12D - S3	30,5 / 4,9	1801 / 1824	192	
			17,5 / 2,8	5m (M8)		75,00	7,7 / 1,3	132M2/12D - S3	38,4 / 6,2	1802 / 1885	194	
	Ø310	12,4 / 1,7	9,0 / 1,2	5m (M8)	PCS 10	152,80	4,0 / 0,6	112M2/12D - S3	19,0 / 2,6	1891 / 2086	159	462
			11,5 / 1,6	5m (M8)		118,60	4,9 / 0,8	112M2/12E - S3	24,5 / 3,3	1798 / 2159	165	
			14,3 / 2,3	5m (M8)		95,40	6,1 / 1,0	132M2/12D - S3	30,5 / 4,9	1801 / 1824	192	
			18,1 / 2,9	5m (M8)		75,00	7,7 / 1,3	132M2/12D - S3	38,4 / 6,2	1802 / 1885	194	
	Ø320	12,8 / 1,7	12,4 / 1,7	2m (M5)	PCS 5	114,35	4,9 / 0,8	112M2/12E - S3	25,4 / 3,5	1734 / 2082	108	460
			9,3 / 1,3	5m (M8)		152,80	4,0 / 0,6	112M2/12D - S3	19,0 / 2,6	1891 / 2086	159	
			11,9 / 1,6	5m (M8)		118,60	4,9 / 0,8	112M2/12E - S3	24,5 / 3,3	1798 / 2159	165	
			14,8 / 2,4	5m (M8)		95,40	6,1 / 1,0	132M2/12D - S3	30,5 / 4,9	1801 / 1824	192	
	Ø330	13,2 / 1,8	18,7 / 3,0	5m (M8)	PCS 10	75,00	7,7 / 1,3	132M2/12D - S3	38,4 / 6,2	1802 / 1885	194	462
			12,8 / 1,7	2m (M5)		114,35	4,9 / 0,8	112M2/12E - S3	25,4 / 3,5	1734 / 2082	108	
			9,6 / 1,3	5m (M8)		152,80	4,0 / 0,6	112M2/12D - S3	19,0 / 2,6	1891 / 2086	159	
			12,3 / 1,7	5m (M8)		118,60	4,9 / 0,8	112M2/12E - S3	24,5 / 3,3	1798 / 2159	165	
	Ø340	13,2 / 1,8	15,3 / 2,5	5m (M8)	PCS 10	95,40	6,1 / 1,0	132M2/12D - S3	30,5 / 4,9	1801 / 1824	192	462
			19,3 / 3,1	5m (M8)		75,00	7,7 / 1,3	132M2/12D - S3	38,4 / 6,2	1802 / 1885	194	
			10,2 / 1,4	5m (M8)		152,80	4,0 / 0,6	112M2/12D - S3	19,0 / 2,6	1891 / 2086	159	
			13,1 / 1,8	5m (M8)		118,60	4,9 / 0,8	112M2/12E - S3	24,5 / 3,3	1798 / 2159	165	
Ø350	13,2 / 1,8	16,3 / 2,6	5m (M8)	PCS 10	95,40	6,1 / 1,0	132M2/12D - S3	30,5 / 4,9	1801 / 1824	192	462	
		20,5 / 3,3	5m (M8)		75,00	7,7 / 1,3	132M2/12D - S3	38,4 / 6,2	1802 / 1885	194		
		10,5 / 1,4	5m (M8)		152,80	4,0 / 0,6	112M2/12D - S3	19,0 / 2,6	1891 / 2086	159		
		13,5 / 2,2	4m (M7)		118,60	6,1 / 1,0	132M2/12D - S3	24,5 / 4,0	2238 / 2268	192		
Ø360	13,2 / 1,8	16,6 / 2,7	4m (M7)	PCS 10	95,40	7,7 / 1,3	132M2/12D - S3	30,2 / 4,9	2293 / 2397	194	462	
		21,0 / 3,4	4m (M7)		75,00	9,5 / 1,6	132M2/12D - S3	38,2 / 6,2	2235 / 2320	197		
		10,8 / 1,5	5m (M8)		152,80	4,0 / 0,6	112M2/12D - S3	19,0 / 2,6	1891 / 2086	159		
		13,9 / 2,2	4m (M7)		118,60	6,1 / 1,0	132M2/12D - S3	24,5 / 4,0	2238 / 2268	192		
Ø380	13,2 / 1,8	17,1 / 2,8	4m (M7)	PCS 10	95,40	7,7 / 1,3	132M2/12D - S3	30,2 / 4,9	2293 / 2397	194	462	
		21,6 / 3,5	4m (M7)		75,00	9,5 / 1,6	132M2/12D - S3	38,2 / 6,2	2235 / 2320	197		
		11,3 / 1,5	4m (M7)		152,80	4,9 / 0,8	112M2/12E - S3	19,0 / 2,6	2317 / 2782	165		
		14,6 / 2,4	4m (M7)		118,60	6,1 / 1,0	132M2/12D - S3	24,5 / 4,0	2238 / 2268	192		
Ø400	13,2 / 1,8	18,0 / 2,9	4m (M7)	PCS 10	95,40	7,7 / 1,3	132M2/12D - S3	30,2 / 4,9	2293 / 2397	194	462	
		22,8 / 3,7	4m (M7)		75,00	9,5 / 1,6	132M2/12D - S3	38,2 / 6,2	2235 / 2320	197		
		11,9 / 1,6	4m (M7)		152,80	4,9 / 0,8	112M2/12E - S3	19,0 / 2,6	2317 / 2782	165		
		10,8 / 1,5	5m (M8)		168,30	4,9 / 0,8	112M2/12E - S3	17,3 / 2,3	2552 / 3064	223		
Ø420	13,2 / 1,8	13,8 / 2,2	5m (M8)	PCS 20	132,60	6,1 / 1,0	132M2/12D - S3	21,9 / 3,5	2503 / 2536	249	464	
		16,6 / 2,7	5m (M8)		109,30	7,7 / 1,3	132M2/12D - S3	26,3 / 4,3	2627 / 2747	252		
		21,1 / 3,4	5m (M8)		85,40	9,5 / 1,6	132M2/12D - S3	33,5 / 5,4	2545 / 2641	255		
		12,5 / 1,7	4m (M7)		152,80	4,9 / 0,8	112M2/12E - S3	19,0 / 2,6	2317 / 2782	165		
Ø440	13,2 / 1,8	11,4 / 1,5	5m (M8)	PCS 20	168,30	4,9 / 0,8	112M2/12E - S3	17,3 / 2,3	2552 / 3064	223	464	
		14,5 / 2,3	5m (M8)		132,60	6,1 / 1,0	132M2/12D - S3	21,9 / 3,5	2503 / 2536	249		
		17,4 / 2,8	5m (M8)		109,30	7,7 / 1,3	132M2/12D - S3	26,3 / 4,3	2627 / 2747	252		
		22,1 / 3,6	5m (M8)		85,40	9,5 / 1,6	132M2/12D - S3	33,5 / 5,4	2545 / 2641	255		
Ø440	13,2 / 1,8	13,1 / 1,8	4m (M7)	PCS 10	152,80	4,9 / 0,8	112M2/12E - S3	19,0 / 2,6	2317 / 2782	165	462	
		11,9 / 1,6	5m (M8)		168,30	4,9 / 0,8	112M2/12E - S3	17,3 / 2,3	2552 / 3064	223		
		15,1 / 2,4	5m (M8)		132,60	6,1 / 1,0	132M2/12D - S3	21,9 / 3,5	2503 / 2536	249		
		18,2 / 2,9	5m (M8)		109,30	7,7 / 1,3	132M2/12D - S3	26,3 / 4,3	2627 / 2747	252		
Ø440	13,2 / 1,8	23,2 / 3,8	5m (M8)	PCS 20	85,40	9,5 / 1,6	132M2/12D - S3	33,5 / 5,4	2545 / 2641	255	464	





2 - 2,5 t

	D _T [mm]	V _h [m/min]	FEM (ISO)	Tip / Type / Typ	i _{ges}	P ₁ [kW]	IE2 - IE3 MOTOR	n ₂ [r.p.m]	M ₂ [Nm]		
2 t	Ø450	12,2 / 1,7	5m (M8)	PCS 20	168,30	4,9 / 0,8	112M2/12E - S3	17,3 / 2,3	2552 / 3064	223	464
		15,5 / 2,5	5m (M8)		132,60	6,1 / 1,0	132M2/12D - S3	21,9 / 3,5	2503 / 2536	249	
18,6 / 3,0		5m (M8)	109,30		7,7 / 1,3	132M2/12D - S3	26,3 / 4,3	2627 / 2747	252		
23,7 / 3,8		5m (M8)	85,40		9,5 / 1,6	132M2/12D - S3	33,5 / 5,4	2545 / 2641	255		
2,5 t	Ø480	13,0 / 1,8	5m (M8)	PCS 20	168,30	4,9 / 0,8	112M2/12E - S3	17,3 / 2,3	2552 / 3064	223	464
		16,4 / 2,6	5m (M8)		132,60	7,7 / 1,3	132M2/12D - S3	21,7 / 3,5	3187 / 3332	252	
2,5 t	Ø150	6,0 / 0,7	4m (M7)	PCS 5	114,35	3,2 / 0,45	100L2/12E - S3	25,4 / 3,1	1134 / 1303	94	460
		7,5 / 1,0	4m (M7)		91,70	4,0 / 0,6	112M2/12D - S3	31,7 / 4,3	1135 / 1252	102	
9,1 / 1,2		4m (M7)	75,60		4,9 / 0,8	112M2/12E - S3	38,4 / 5,2	1146 / 1376	108		
11,3 / 1,8		4m (M7)	60,80		6,1 / 1,0	132M2/12D - S3	47,8 / 7,7	1148 / 1163	135		
2,5 t	Ø160	13,5 / 2,2	4m (M7)	PCS 5	50,10	7,7 / 1,3	132M2/12D - S3	57,5 / 9,3	1204 / 1259	137	460
		6,4 / 0,8	4m (M7)		114,35	3,2 / 0,45	100L2/12E - S3	25,4 / 3,1	1134 / 1303	94	
2,5 t	Ø160	8,0 / 1,1	4m (M7)	PCS 5	91,70	4,0 / 0,6	112M2/12D - S3	31,7 / 4,3	1135 / 1252	102	460
		9,7 / 1,3	4m (M7)		75,60	4,9 / 0,8	112M2/12E - S3	38,4 / 5,2	1146 / 1376	108	
12,0 / 1,9		4m (M7)	60,80		6,1 / 1,0	132M2/12D - S3	47,8 / 7,7	1148 / 1163	135		
14,4 / 2,3		4m (M7)	50,10		7,7 / 1,3	132M2/12D - S3	57,5 / 9,3	1204 / 1259	137		
2,5 t	Ø170	6,8 / 0,8	4m (M7)	PCS 5	114,35	3,2 / 0,45	100L2/12E - S3	25,4 / 3,1	1134 / 1303	94	460
		8,5 / 1,2	4m (M7)		91,70	4,0 / 0,6	112M2/12D - S3	31,7 / 4,3	1135 / 1252	102	
10,3 / 1,4		4m (M7)	75,60		4,9 / 0,8	112M2/12E - S3	38,4 / 5,2	1146 / 1376	108		
12,8 / 2,1		4m (M7)	60,80		6,1 / 1,0	132M2/12D - S3	47,8 / 7,7	1148 / 1163	135		
2,5 t	Ø180	15,4 / 2,5	4m (M7)	PCS 5	50,10	7,7 / 1,3	132M2/12D - S3	57,5 / 9,3	1204 / 1259	137	460
		7,2 / 1,0	3m (M6)		114,35	4,0 / 0,6	112M2/12D - S3	25,4 / 3,5	1415 / 1561	102	
2,5 t	Ø180	9,0 / 1,2	3m (M6)	PCS 5	91,70	4,9 / 0,8	112M2/12E - S3	31,7 / 4,3	1390 / 1669	108	460
		10,9 / 1,8	3m (M6)		75,60	6,1 / 1,0	132M2/12D - S3	38,4 / 6,2	1427 / 1446	135	
13,4 / 2,2		3m (M6)	60,80		7,7 / 1,3	132M2/12D - S3	47,4 / 7,6	1461 / 1528	137		
16,3 / 2,6		4m (M7)	50,10		7,7 / 1,3	132M2/12D - S3	57,5 / 9,3	1461 / 1528	137		
2,5 t	Ø190	6,9 / 0,9	5m (M8)	PCS 10	118,60	4,0 / 0,6	112M2/12D - S3	24,5 / 3,3	1468 / 1619	159	462
		11,0 / 1,8	5m (M8)		75,00	6,1 / 1,0	132M2/12D - S3	38,7 / 6,3	1416 / 1434	192	
2,5 t	Ø190	7,6 / 1,0	3m (M6)	PCS 5	114,35	4,0 / 0,6	112M2/12D - S3	25,4 / 3,5	1415 / 1561	102	460
		9,5 / 1,3	3m (M6)		91,70	4,9 / 0,8	112M2/12E - S3	31,7 / 4,3	1390 / 1669	108	
11,5 / 1,9		3m (M6)	75,60		6,1 / 1,0	132M2/12D - S3	38,4 / 6,2	1427 / 1446	135		
14,1 / 2,3		3m (M6)	60,80		7,7 / 1,3	132M2/12D - S3	47,4 / 7,6	1461 / 1528	137		
2,5 t	Ø200	17,1 / 2,8	3m (M6)	PCS 5	50,10	9,5 / 1,6	132M2/12D - S3	57,2 / 9,3	1493 / 1549	140	460
		7,3 / 1,0	5m (M8)		118,60	4,0 / 0,6	112M2/12D - S3	24,5 / 3,3	1468 / 1619	159	
2,5 t	Ø200	9,1 / 1,2	5m (M8)	PCS 10	95,40	4,9 / 0,8	112M2/12E - S3	30,5 / 4,1	1446 / 1737	165	462
		11,6 / 1,9	5m (M8)		75,00	6,1 / 1,0	132M2/12D - S3	38,7 / 6,3	1416 / 1434	192	
8,0 / 1,1		3m (M6)	114,35		4,0 / 0,6	112M2/12D - S3	25,4 / 3,5	1415 / 1561	102		
10,0 / 1,4		3m (M6)	91,70		4,9 / 0,8	112M2/12E - S3	31,7 / 4,3	1390 / 1669	108		
2,5 t	Ø210	12,1 / 2,0	3m (M6)	PCS 5	75,60	6,1 / 1,0	132M2/12D - S3	38,4 / 6,2	1427 / 1446	135	460
		14,9 / 2,4	3m (M6)		60,80	7,7 / 1,3	132M2/12D - S3	47,4 / 7,6	1461 / 1528	137	
18,0 / 2,9		3m (M6)	50,10		9,5 / 1,6	132M2/12D - S3	57,2 / 9,3	1493 / 1549	140		
8,4 / 1,1		3m (M6)	114,35		4,0 / 0,6	112M2/12D - S3	25,4 / 3,5	1415 / 1561	102		
2,5 t	Ø210	10,4 / 1,4	3m (M6)	PCS 5	91,70	4,9 / 0,8	112M2/12E - S3	31,7 / 4,3	1390 / 1669	108	460
		12,7 / 2,1	3m (M6)		75,60	6,1 / 1,0	132M2/12D - S3	38,4 / 6,2	1427 / 1446	135	
2,5 t	Ø210	15,6 / 2,5	3m (M6)	PCS 5	60,80	7,7 / 1,3	132M2/12D - S3	47,4 / 7,6	1461 / 1528	137	460
		18,9 / 3,1	3m (M6)		50,10	9,5 / 1,6	132M2/12D - S3	57,2 / 9,3	1493 / 1549	140	
8,1 / 1,1		5m (M8)	118,60		4,0 / 0,6	112M2/12D - S3	24,5 / 3,3	1468 / 1619	159		
10,0 / 1,4		5m (M8)	95,40		4,9 / 0,8	112M2/12E - S3	30,5 / 4,1	1446 / 1737	165		
2,5 t	Ø220	12,8 / 2,1	5m (M8)	PCS 10	75,00	6,1 / 1,0	132M2/12D - S3	38,7 / 6,3	1416 / 1434	192	462
		8,8 / 1,2	2m (M5)		114,35	4,9 / 0,8	112M2/12E - S3	25,4 / 3,5	1734 / 2082	108	
2,5 t	Ø220	10,9 / 1,8	2m (M5)	PCS 5	91,70	6,1 / 1,0	132M2/12D - S3	31,7 / 5,1	1731 / 1754	135	460
		13,2 / 2,1	1Am (M4)		75,60	7,7 / 1,3	132M2/12D - S3	38,1 / 6,2	1817 / 1900	137	
16,4 / 2,6		3m (M6)	60,80		7,7 / 1,3	132M2/12D - S3	47,4 / 7,6	1461 / 1528	137		
19,8 / 3,2		3m (M6)	50,10		9,5 / 1,6	132M2/12D - S3	57,2 / 9,3	1493 / 1549	140		
2,5 t	Ø220	8,5 / 1,2	5m (M8)	PCS 10	118,60	4,0 / 0,6	112M2/12D - S3	24,5 / 3,3	1468 / 1619	159	462
		10,5 / 1,4	5m (M8)		95,40	4,9 / 0,8	112M2/12E - S3	30,5 / 4,1	1446 / 1737	165	
2,5 t	Ø220	13,3 / 2,1	5m (M8)	PCS 10	75,00	7,7 / 1,3	132M2/12D - S3	38,4 / 6,2	1802 / 1885	194	462





2,5 t

 2,5 t	D _T [mm]	V _h [m/min]	FEM (ISO)	Tip / Type / Typ	i _{ges}	P ₁ [kW]	IE2 - IE3 MOTOR	n ₂ [r.p.m]	M ₂ [Nm]	 Kg	 mm	
Ø230	PCS 5	9,2 / 1,2	2m (M5)	PCS 5	114,35	4,9 / 0,8	112M2/12E - S3	25,4 / 3,5	1734 / 2082	108	460	
		11,4 / 1,9	2m (M5)		91,70	6,1 / 1,0	132M2/12D - S3	31,7 / 5,1	1731 / 1754	135		
13,8 / 2,2		1Am (M4)	75,60		7,7 / 1,3	132M2/12D - S3	38,1 / 6,2	1817 / 1900	137			
17,0 / 2,8		1Am (M4)	60,80		9,5 / 1,6	132M2/12D - S3	47,1 / 7,6	1812 / 1880	140			
Ø230	PCS 10	8,8 / 1,2	5m (M8)	PCS 10	118,60	4,9 / 0,8	112M2/12E - S3	24,5 / 3,3	1798 / 2159	165	462	
		11,0 / 1,8	5m (M8)		95,40	6,1 / 1,0	132M2/12D - S3	30,5 / 4,9	1801 / 1824	192		
		13,9 / 2,2	5m (M8)		75,00	7,7 / 1,3	132M2/12D - S3	38,4 / 6,2	1802 / 1885	194		
Ø240	PCS 5	9,6 / 1,3	2m (M5)	PCS 5	114,35	4,9 / 0,8	112M2/12E - S3	25,4 / 3,5	1734 / 2082	108	460	
		11,9 / 1,9	2m (M5)		91,70	6,1 / 1,0	132M2/12D - S3	31,7 / 5,1	1731 / 1754	135		
		14,4 / 2,3	1Am (M4)		75,60	7,7 / 1,3	132M2/12D - S3	38,1 / 6,2	1817 / 1900	137		
		17,8 / 2,9	1Am (M4)		60,80	9,5 / 1,6	132M2/12D - S3	47,1 / 7,6	1812 / 1880	140		
Ø240	PCS 10	7,2 / 1,0	5m (M8)	PCS 10	152,80	4,0 / 0,6	112M2/12D - S3	19,0 / 2,6	1891 / 2086	159	462	
		9,2 / 1,3	5m (M8)		118,60	4,9 / 0,8	112M2/12E - S3	24,5 / 3,3	1798 / 2159	165		
		11,5 / 1,9	5m (M8)		95,40	6,1 / 1,0	132M2/12D - S3	30,5 / 4,9	1801 / 1824	192		
		14,5 / 2,3	5m (M8)		75,00	7,7 / 1,3	132M2/12D - S3	38,4 / 6,2	1802 / 1885	194		
Ø250	PCS 5	10,0 / 1,4	2m (M5)	PCS 5	114,35	4,9 / 0,8	112M2/12E - S3	25,4 / 3,5	1734 / 2082	108	460	
		12,4 / 2,0	2m (M5)		91,70	6,1 / 1,0	132M2/12D - S3	31,7 / 5,1	1731 / 1754	135		
		15,0 / 2,4	1Am (M4)		75,60	7,7 / 1,3	132M2/12D - S3	38,1 / 6,2	1817 / 1900	137		
		18,5 / 3,0	1Am (M4)		60,80	9,5 / 1,6	132M2/12D - S3	47,1 / 7,6	1812 / 1880	140		
Ø250	PCS 10	7,5 / 1,0	5m (M8)	PCS 10	152,80	4,0 / 0,6	112M2/12D - S3	19,0 / 2,6	1891 / 2086	159	462	
		9,6 / 1,3	5m (M8)		118,60	4,9 / 0,8	112M2/12E - S3	24,5 / 3,3	1798 / 2159	165		
		12,0 / 1,9	5m (M8)		95,40	6,1 / 1,0	132M2/12D - S3	30,5 / 4,9	1801 / 1824	192		
		15,1 / 2,4	5m (M8)		75,00	7,7 / 1,3	132M2/12D - S3	38,4 / 6,2	1802 / 1885	194		
Ø260	PCS 5	10,4 / 1,4	2m (M5)	PCS 5	114,35	4,9 / 0,8	112M2/12E - S3	25,4 / 3,5	1734 / 2082	108	460	
		12,9 / 2,1	2m (M5)		91,70	6,1 / 1,0	132M2/12D - S3	31,7 / 5,1	1731 / 1754	135		
		15,6 / 2,5	1Am (M4)		75,60	7,7 / 1,3	132M2/12D - S3	38,1 / 6,2	1817 / 1900	137		
		19,2 / 3,1	1Am (M4)		60,80	9,5 / 1,6	132M2/12D - S3	47,1 / 7,6	1812 / 1880	140		
Ø260	PCS 10	7,8 / 1,1	5m (M8)	PCS 10	152,80	4,0 / 0,6	112M2/12D - S3	19,0 / 2,6	1891 / 2086	159	462	
		10,0 / 1,4	5m (M8)		118,60	4,9 / 0,8	112M2/12E - S3	24,5 / 3,3	1798 / 2159	165		
		12,4 / 2,0	5m (M8)		95,40	6,1 / 1,0	132M2/12D - S3	30,5 / 4,9	1801 / 1824	192		
		15,7 / 2,5	5m (M8)		75,00	7,7 / 1,3	132M2/12D - S3	38,4 / 6,2	1802 / 1885	194		
Ø270	PCS 5	16,2 / 2,6	1Am (M4)	PCS 5	75,60	7,7 / 1,3	132M2/12D - S3	38,1 / 6,2	1817 / 1900	137	460	
		20,0 / 3,2	1Am (M4)		60,80	9,5 / 1,6	132M2/12D - S3	47,1 / 7,6	1812 / 1880	140		
	Ø270	PCS 10	8,1 / 1,1	5m (M8)	PCS 10	152,80	4,0 / 0,6	112M2/12D - S3	19,0 / 2,6	1891 / 2086	159	462
			10,4 / 1,4	5m (M8)		118,60	4,9 / 0,8	112M2/12E - S3	24,5 / 3,3	1798 / 2159	165	
12,9 / 2,1			5m (M8)	95,40		6,1 / 1,0	132M2/12D - S3	30,5 / 4,9	1801 / 1824	192		
Ø280	PCS 10	16,3 / 2,6	5m (M8)	PCS 10	75,00	7,7 / 1,3	132M2/12D - S3	38,4 / 6,2	1802 / 1885	194	462	
		8,4 / 1,1	5m (M8)		152,80	4,0 / 0,6	112M2/12D - S3	19,0 / 2,6	1891 / 2086	159		
		10,8 / 1,7	4m (M7)		118,60	6,1 / 1,0	132M2/12D - S3	24,5 / 4,0	2238 / 2268	192		
		13,3 / 2,1	4m (M7)		95,40	7,7 / 1,3	132M2/12D - S3	30,2 / 4,9	2293 / 2397	194		
Ø290	PCS 10	16,8 / 2,7	4m (M7)	PCS 10	75,00	9,5 / 1,6	132M2/12D - S3	38,2 / 6,2	2235 / 2320	197	462	
		8,7 / 1,2	4m (M7)		152,80	4,9 / 0,8	112M2/12E - S3	19,0 / 2,6	2317 / 2782	165		
		11,2 / 1,8	4m (M7)		118,60	6,1 / 1,0	132M2/12D - S3	24,5 / 4,0	2238 / 2268	192		
		13,8 / 2,2	4m (M7)		95,40	7,7 / 1,3	132M2/12D - S3	30,2 / 4,9	2293 / 2397	194		
Ø300	PCS 10	17,4 / 2,8	4m (M7)	PCS 10	75,00	9,5 / 1,6	132M2/12D - S3	38,2 / 6,2	2235 / 2320	197	462	
		9,0 / 1,2	4m (M7)		152,80	4,9 / 0,8	112M2/12E - S3	19,0 / 2,6	2317 / 2782	165		
		11,5 / 1,9	4m (M7)		118,60	6,1 / 1,0	132M2/12D - S3	24,5 / 4,0	2238 / 2268	192		
		14,2 / 2,3	4m (M7)		95,40	7,7 / 1,3	132M2/12D - S3	30,2 / 4,9	2293 / 2397	194		
Ø310	PCS 10	18,0 / 2,9	4m (M7)	PCS 10	75,00	9,5 / 1,6	132M2/12D - S3	38,2 / 6,2	2235 / 2320	197	462	
		9,3 / 1,3	4m (M7)		152,80	4,9 / 0,8	112M2/12E - S3	19,0 / 2,6	2317 / 2782	165		
		11,9 / 1,9	4m (M7)		118,60	6,1 / 1,0	132M2/12D - S3	24,5 / 4,0	2238 / 2268	192		
		14,7 / 2,4	4m (M7)		95,40	7,7 / 1,3	132M2/12D - S3	30,2 / 4,9	2293 / 2397	194		
Ø320	PCS 10	18,6 / 3,0	4m (M7)	PCS 10	75,00	9,5 / 1,6	132M2/12D - S3	38,2 / 6,2	2235 / 2320	197	462	
		10,7 / 1,7	5m (M8)		132,60	6,1 / 1,0	132M2/12D - S3	21,9 / 3,5	2503 / 2536	249		
		9,6 / 1,3	4m (M7)		152,80	4,9 / 0,8	112M2/12E - S3	19,0 / 2,6	2317 / 2782	165		
		12,3 / 2,0	4m (M7)		118,60	6,1 / 1,0	132M2/12D - S3	24,5 / 4,0	2238 / 2268	192		
	Ø320	PCS 20	15,2 / 2,5	4m (M7)	PCS 20	95,40	7,7 / 1,3	132M2/12D - S3	30,2 / 4,9	2293 / 2397	194	462
19,2 / 3,1			4m (M7)	75,00		9,5 / 1,6	132M2/12D - S3	38,2 / 6,2	2235 / 2320	197		
8,7 / 1,2			5m (M8)	168,30		4,9 / 0,8	112M2/12E - S3	17,3 / 2,3	2552 / 3064	223		
11,0 / 1,8			5m (M8)	132,60		6,1 / 1,0	132M2/12D - S3	21,9 / 3,5	2503 / 2536	249		
Ø320	PCS 20	13,2 / 2,1	5m (M8)	PCS 20	109,30	7,7 / 1,3	132M2/12D - S3	26,3 / 4,3	2627 / 2747	252	464	
		16,9 / 2,7	5m (M8)		85,40	9,5 / 1,6	132M2/12D - S3	33,5 / 5,4	2545 / 2641	255		





2,5 t

 2,5 t	D _T [mm]	V _h [m/min]	FEM (ISO)	Tip / Type / Typ	i _{ges}	P ₁ [kW]	IE2 - IE3 MOTOR	n ₂ [r.p.m]	M ₂ [Nm]	 Kg	 mm																
Ø330	9,9 / 1,3 12,7 / 2,1 15,6 / 2,5 19,8 / 3,2	4m (M7) 4m (M7) 4m (M7) 4m (M7)	PCS 10	152,80 118,60 95,40 75,00	4,9 / 0,8 6,1 / 1,0 7,7 / 1,3 9,5 / 1,6	112M2/12E - S3 132M2/12D - S3 132M2/12D - S3 132M2/12D - S3	19,0 / 2,6 24,5 / 4,0 30,2 / 4,9 38,2 / 6,2	2317 / 2782 2238 / 2268 2293 / 2397 2235 / 2320	165 192 194 197	462																	
											8,9 / 1,2 11,4 / 1,8 13,7 / 2,2 17,4 / 2,8	5m (M8) 5m (M8) 5m (M8) 5m (M8)	PCS 20	168,30 132,60 109,30 85,40	4,9 / 0,8 6,1 / 1,0 7,7 / 1,3 9,5 / 1,6	112M2/12E - S3 132M2/12D - S3 132M2/12D - S3 132M2/12D - S3	17,3 / 2,3 21,9 / 3,5 26,3 / 4,3 33,5 / 5,4	2552 / 3064 2503 / 2536 2627 / 2747 2545 / 2641	223 249 252 255								
10,2 / 1,4 13,1 / 2,1 16,1 / 2,6 20,6 / 3,4																				4m (M7) 4m (M7) 4m (M7) 3m (M6)	PCS 10	152,80 118,60 95,40 75,00	4,9 / 0,8 6,1 / 1,0 7,7 / 1,3 12,5 / 2,0	112M2/12E - S3 132M2/12D - S3 132M2/12D - S3 160L2/12A - S3	19,0 / 2,6 24,5 / 4,0 30,2 / 4,9 38,6 / 6,4	2317 / 2782 2238 / 2268 2293 / 2397 2911 / 2809	165 192 194 224
	10,5 / 1,4 13,4 / 2,2 16,5 / 2,7	4m (M7) 3m (M6) 3m (M6)	PCS 10	152,80 118,60 95,40	4,9 / 0,8 7,7 / 1,3 9,5 / 1,6	112M2/12E - S3 132M2/12D - S3 132M2/12D - S3	19,0 / 2,6 24,3 / 3,9 30,0 / 4,9	2317 / 2782 2850 / 2980 2843 / 2951	165 194 197																		
										9,5 / 1,3 12,0 / 1,9 14,5 / 2,3 18,4 / 3,0	5m (M8) 5m (M8) 5m (M8) 5m (M8)	PCS 20	168,30 132,60 109,30 85,40	4,9 / 0,8 6,1 / 1,0 7,7 / 1,3 9,5 / 1,6	112M2/12E - S3 132M2/12D - S3 132M2/12D - S3 132M2/12D - S3	17,3 / 2,3 21,9 / 3,5 26,3 / 4,3 33,5 / 5,4	2552 / 3064 2503 / 2536 2627 / 2747 2545 / 2641	223 249 252 255									
10,8 / 1,7 13,7 / 2,2 17,0 / 2,8																			3m (M6) 3m (M6) 3m (M6)	PCS 10	152,80 118,60 95,40	6,1 / 1,0 7,7 / 1,3 9,5 / 1,6	132M2/12D - S3 132M2/12D - S3 132M2/12D - S3	19,0 / 3,1 24,3 / 3,9 30,0 / 4,9	2884 / 2922 2850 / 2980 2843 / 2951	192 194 197	
																											9,8 / 1,3 12,4 / 2,0 14,9 / 2,4 19,0 / 3,1
	11,3 / 1,8 14,5 / 2,3 17,9 / 2,9	3m (M6) 3m (M6) 3m (M6)	PCS 10	152,80 118,60 95,40	6,1 / 1,0 7,7 / 1,3 9,5 / 1,6	132M2/12D - S3 132M2/12D - S3 132M2/12D - S3	19,0 / 3,1 24,3 / 3,9 30,0 / 4,9	2884 / 2922 2850 / 2980 2843 / 2951	192 194 197																		
										10,3 / 1,4 13,1 / 2,1 15,7 / 2,5 20,0 / 3,3	5m (M8) 5m (M8) 5m (M8) 5m (M8)	PCS 20	168,30 132,60 109,30 85,40	4,9 / 0,8 6,1 / 1,0 7,7 / 1,3 9,5 / 1,6	112M2/12E - S3 132M2/12D - S3 132M2/12D - S3 132M2/12D - S3	17,3 / 2,3 21,9 / 3,5 26,3 / 4,3 33,5 / 5,4	2552 / 3064 2503 / 2536 2627 / 2747 2545 / 2641	223 249 252 255									
10,8 / 1,8 13,6 / 2,2 16,5 / 2,7 21,3 / 3,5																			5m (M8) 5m (M8) 5m (M8) 4m (M7)	PCS 20	168,30 132,60 109,30 85,40	6,1 / 1,0 7,7 / 1,3 9,5 / 1,6 12,5 / 2,0	132M2/12D - S3 132M2/12D - S3 132M2/12D - S3 160L2/12A - S3	17,3 / 2,8 21,7 / 3,5 26,2 / 4,3 33,9 / 5,6	3177 / 3219 3187 / 3332 3258 / 3380 3314 / 3198	249 252 255 281	
																											11,4 / 1,8 14,3 / 2,3 17,3 / 2,8 22,4 / 3,7
	17,1 / 2,8	5m (M8)	PCS 25	110,80	9,5 / 1,6	132M2/12D - S3	25,9 / 4,2	3302 / 3427	289																		
										11,9 / 1,9 15,0 / 2,4 18,1 / 2,9 23,4 / 3,9	5m (M8) 5m (M8) 5m (M8) 4m (M7)	PCS 20	168,30 132,60 109,30 85,40	6,1 / 1,0 7,7 / 1,3 9,5 / 1,6 12,5 / 2,0	132M2/12D - S3 132M2/12D - S3 132M2/12D - S3 160L2/12A - S3	17,3 / 2,8 21,7 / 3,5 26,2 / 4,3 33,9 / 5,6	3177 / 3219 3187 / 3332 3258 / 3380 3314 / 3198	249 252 255 281									
17,9 / 2,9																			5m (M8)	PCS 25	110,80	9,5 / 1,6	132M2/12D - S3	25,9 / 4,2	3302 / 3427	289	
																											12,2 / 2,0 15,4 / 2,5 18,5 / 3,0
	18,3 / 3,0	5m (M8)	PCS 25	110,80	9,5 / 1,6	132M2/12D - S3	25,9 / 4,2	3302 / 3427	289																		
										13,0 / 2,1 16,4 / 2,6 19,8 / 3,2	5m (M8) 5m (M8) 5m (M8)	PCS 20	168,30 132,60 109,30	6,1 / 1,0 7,7 / 1,3 9,5 / 1,6	132M2/12D - S3 132M2/12D - S3 132M2/12D - S3	17,3 / 2,8 21,7 / 3,5 26,2 / 4,3	3177 / 3219 3187 / 3332 3258 / 3380	249 252 255									





3,2 t

 3,2 t	D _T [mm]	V _h [m/min]	FEM (ISO)	Tip / Type / Typ	i _{ges}	P ₁ [kW]	IE2 - IE3 MOTOR	n ₂ [r.p.m]	M ₂ [Nm]	 Kg	 mm		
3,2 t	Ø150	6,0 / 0,8	3m (M6)	PCS 5	114,35	4,0 / 0,6	112M2/12D - S3	25,4 / 3,5	1415 / 1561	102	460		
		7,5 / 1,0	3m (M6)		91,70	4,9 / 0,8	112M2/12E - S3	31,7 / 4,3	1390 / 1669	108			
		9,1 / 1,5	3m (M6)		75,60	6,1 / 1,0	132M2/12D - S3	38,4 / 6,2	1427 / 1446	135			
		11,2 / 1,8	3m (M6)		60,80	7,7 / 1,3	132M2/12D - S3	47,4 / 7,6	1461 / 1528	137			
		13,5 / 2,2	3m (M6)		50,10	9,5 / 1,6	132M2/12D - S3	57,2 / 9,3	1493 / 1549	140			
	Ø160	6,4 / 0,9	3m (M6)	PCS 5	114,35	4,0 / 0,6	112M2/12D - S3	25,4 / 3,5	1415 / 1561	102	460		
		8,0 / 1,1	3m (M6)		91,70	4,9 / 0,8	112M2/12E - S3	31,7 / 4,3	1390 / 1669	108			
		9,7 / 1,6	3m (M6)		75,60	6,1 / 1,0	132M2/12D - S3	38,4 / 6,2	1427 / 1446	135			
		11,9 / 1,9	3m (M6)		60,80	7,7 / 1,3	132M2/12D - S3	47,4 / 7,6	1461 / 1528	137			
		14,4 / 2,3	3m (M6)		50,10	9,5 / 1,6	132M2/12D - S3	57,2 / 9,3	1493 / 1549	140			
	Ø170	6,2 / 0,8	5m (M8)	PCS 10	118,60	4,0 / 0,6	112M2/12D - S3	24,5 / 3,3	1468 / 1619	159	462		
		7,7 / 1,0	5m (M8)		95,40	4,9 / 0,8	112M2/12E - S3	30,5 / 4,1	1446 / 1737	165			
		9,7 / 1,6	5m (M8)		75,00	6,1 / 1,0	132M2/12D - S3	38,7 / 6,3	1416 / 1434	192			
		6,8 / 0,9	2m (M5)		PCS 5	114,35	4,9 / 0,8	112M2/12E - S3	25,4 / 3,5	1734 / 2082		108	460
		8,5 / 1,4	2m (M5)			91,70	6,1 / 1,0	132M2/12D - S3	31,7 / 5,1	1731 / 1754		135	
	10,3 / 1,7	3m (M6)	75,60	6,1 / 1,0		132M2/12D - S3	38,4 / 6,2	1427 / 1446	135				
	12,6 / 2,0	3m (M6)	60,80	7,7 / 1,3		132M2/12D - S3	47,4 / 7,6	1461 / 1528	137				
	15,3 / 2,5	3m (M6)	50,10	9,5 / 1,6		132M2/12D - S3	57,2 / 9,3	1493 / 1549	140				
	Ø180	6,5 / 0,9	5m (M8)	PCS 10	118,60	4,0 / 0,6	112M2/12D - S3	24,5 / 3,3	1468 / 1619	159	462		
		8,1 / 1,1	5m (M8)		95,40	4,9 / 0,8	112M2/12E - S3	30,5 / 4,1	1446 / 1737	165			
10,3 / 1,7		5m (M8)	75,00		7,7 / 1,3	132M2/12D - S3	38,4 / 6,2	1802 / 1885	194				
7,2 / 1,0		2m (M5)	PCS 5		114,35	4,9 / 0,8	112M2/12E - S3	25,4 / 3,5	1734 / 2082	108		460	
9,0 / 1,4		2m (M5)			91,70	6,1 / 1,0	132M2/12D - S3	31,7 / 5,1	1731 / 1754	135			
10,8 / 1,7	1Am (M4)	75,60		7,7 / 1,3	132M2/12D - S3	38,1 / 6,2	1817 / 1900	137					
13,3 / 2,2	1Am (M4)	60,80		9,5 / 1,6	132M2/12D - S3	47,1 / 7,6	1812 / 1880	140					
6,9 / 0,9	5m (M8)	PCS 10		118,60	4,9 / 0,8	112M2/12E - S3	24,5 / 3,3	1798 / 2159	165	462			
8,6 / 1,4	5m (M8)		95,40	6,1 / 1,0	132M2/12D - S3	30,5 / 4,9	1801 / 1824	192					
10,9 / 1,8	5m (M8)		75,00	7,7 / 1,3	132M2/12D - S3	38,4 / 6,2	1802 / 1885	194					
7,6 / 1,0	2m (M5)		PCS 5	114,35	4,9 / 0,8	112M2/12E - S3	25,4 / 3,5	1734 / 2082	108		460		
9,5 / 1,5	2m (M5)			91,70	6,1 / 1,0	132M2/12D - S3	31,7 / 5,1	1731 / 1754	135				
11,4 / 1,8	1Am (M4)	75,60		7,7 / 1,3	132M2/12D - S3	38,1 / 6,2	1817 / 1900	137					
14,1 / 2,3	1Am (M4)	60,80		9,5 / 1,6	132M2/12D - S3	47,1 / 7,6	1812 / 1880	140					
5,7 / 0,8	5m (M8)	PCS 10		152,80	4,0 / 0,6	112M2/12D - S3	19,0 / 2,6	1891 / 2086	159	462			
7,3 / 1,0	5m (M8)		118,60	4,9 / 0,8	112M2/12E - S3	24,5 / 3,3	1798 / 2159	165					
9,1 / 1,5	5m (M8)		95,40	6,1 / 1,0	132M2/12D - S3	30,5 / 4,9	1801 / 1824	192					
11,5 / 1,9	5m (M8)		75,00	7,7 / 1,3	132M2/12D - S3	38,4 / 6,2	1802 / 1885	194					
8,0 / 1,1	2m (M5)		PCS 5	114,35	4,9 / 0,8	112M2/12E - S3	25,4 / 3,5	1734 / 2082	108		460		
10,0 / 1,6	2m (M5)	91,70		6,1 / 1,0	132M2/12D - S3	31,7 / 5,1	1731 / 1754	135					
12,0 / 1,9	1Am (M4)	75,60		7,7 / 1,3	132M2/12D - S3	38,1 / 6,2	1817 / 1900	137					
14,8 / 2,4	1Am (M4)	60,80		9,5 / 1,6	132M2/12D - S3	47,1 / 7,6	1812 / 1880	140					
6,0 / 0,8	5m (M8)	PCS 10		152,80	4,0 / 0,6	112M2/12D - S3	19,0 / 2,6	1891 / 2086	159	462			
7,7 / 1,0	5m (M8)		118,60	4,9 / 0,8	112M2/12E - S3	24,5 / 3,3	1798 / 2159	165					
9,6 / 1,5	5m (M8)		95,40	6,1 / 1,0	132M2/12D - S3	30,5 / 4,9	1801 / 1824	192					
12,1 / 1,9	5m (M8)		75,00	7,7 / 1,3	132M2/12D - S3	38,4 / 6,2	1802 / 1885	194					
12,6 / 2,0	1Am (M4)		PCS 5	75,60	7,7 / 1,3	132M2/12D - S3	38,1 / 6,2	1817 / 1900	137		460		
15,5 / 2,5	1Am (M4)	60,80		9,5 / 1,6	132M2/12D - S3	47,1 / 7,6	1812 / 1880	140					
6,3 / 0,9	5m (M8)	PCS 10		152,80	4,0 / 0,6	112M2/12D - S3	19,0 / 2,6	1891 / 2086	159	462			
8,1 / 1,1	5m (M8)			118,60	4,9 / 0,8	112M2/12E - S3	24,5 / 3,3	1798 / 2159	165				
10,0 / 1,6	5m (M8)			95,40	6,1 / 1,0	132M2/12D - S3	30,5 / 4,9	1801 / 1824	192				
12,7 / 2,0	5m (M8)		75,00	7,7 / 1,3	132M2/12D - S3	38,4 / 6,2	1802 / 1885	194					
6,6 / 0,9	5m (M8)		PCS 10	152,80	4,0 / 0,6	112M2/12D - S3	19,0 / 2,6	1891 / 2086	159		462		
8,5 / 1,4	4m (M7)	118,60		6,1 / 1,0	132M2/12D - S3	24,5 / 4,0	2238 / 2268	192					
10,4 / 1,7	4m (M7)	95,40		7,7 / 1,3	132M2/12D - S3	30,2 / 4,9	2293 / 2397	194					
13,2 / 2,1	4m (M7)	75,00		9,5 / 1,6	132M2/12D - S3	38,2 / 6,2	2235 / 2320	197					
6,9 / 0,9	4m (M7)	PCS 10		152,80	4,9 / 0,8	112M2/12E - S3	19,0 / 2,6	2317 / 2782	165	462			
8,8 / 1,4	4m (M7)		118,60	6,1 / 1,0	132M2/12D - S3	24,5 / 4,0	2238 / 2268	192					
10,9 / 1,8	4m (M7)		95,40	7,7 / 1,3	132M2/12D - S3	30,2 / 4,9	2293 / 2397	194					
13,8 / 2,2	4m (M7)		75,00	9,5 / 1,6	132M2/12D - S3	38,2 / 6,2	2235 / 2320	197					





3,2 t

	D _T [mm]	V _h [m/min]	FEM (ISO)	Tip / Type / Typ	i _{ges}	P ₁ [kW]	IE2 - IE3 MOTOR	n ₂ [r.p.m]	M ₂ [Nm]		
3,2 t	Ø240	7,2 / 1,0	4m (M7)	PCS 10	152,80	4,9 / 0,8	112M2/12E - S3	19,0 / 2,6	2317 / 2782	165	462
		9,2 / 1,5	4m (M7)		118,60	6,1 / 1,0	132M2/12D - S3	24,5 / 4,0	2238 / 2268	192	
		11,4 / 1,8	4m (M7)		95,40	7,7 / 1,3	132M2/12D - S3	30,2 / 4,9	2293 / 2397	194	
		14,4 / 2,3	4m (M7)		75,00	9,5 / 1,6	132M2/12D - S3	38,2 / 6,2	2235 / 2320	197	
	8,3 / 1,3	5m (M8)	PCS 20	132,60	6,1 / 1,0	132M2/12D - S3	21,9 / 3,5	2503 / 2536	249	464	
	Ø250	7,5 / 1,0	4m (M7)	PCS 10	152,80	4,9 / 0,8	112M2/12E - S3	19,0 / 2,6	2317 / 2782	165	462
		9,6 / 1,6	4m (M7)		118,60	6,1 / 1,0	132M2/12D - S3	24,5 / 4,0	2238 / 2268	192	
		11,9 / 1,9	4m (M7)		95,40	7,7 / 1,3	132M2/12D - S3	30,2 / 4,9	2293 / 2397	194	
		15,0 / 2,4	4m (M7)		75,00	9,5 / 1,6	132M2/12D - S3	38,2 / 6,2	2235 / 2320	197	
	6,8 / 0,9	5m (M8)	PCS 20	168,30	4,9 / 0,8	112M2/12E - S3	17,3 / 2,3	2552 / 3064	223	464	
	8,6 / 1,4	5m (M8)		132,60	6,1 / 1,0	132M2/12D - S3	21,9 / 3,5	2503 / 2536	249		
	10,3 / 1,7	5m (M8)		109,30	7,7 / 1,3	132M2/12D - S3	26,3 / 4,3	2627 / 2747	252		
	13,2 / 2,1	5m (M8)		85,40	9,5 / 1,6	132M2/12D - S3	33,5 / 5,4	2545 / 2641	255		
	Ø260	7,8 / 1,1	4m (M7)	PCS 10	152,80	4,9 / 0,8	112M2/12E - S3	19,0 / 2,6	2317 / 2782	165	462
		10,0 / 1,6	4m (M7)		118,60	6,1 / 1,0	132M2/12D - S3	24,5 / 4,0	2238 / 2268	192	
		12,3 / 2,0	4m (M7)		95,40	7,7 / 1,3	132M2/12D - S3	30,2 / 4,9	2293 / 2397	194	
		15,6 / 2,5	4m (M7)		75,00	9,5 / 1,6	132M2/12D - S3	38,2 / 6,2	2235 / 2320	197	
	7,0 / 1,0	5m (M8)	PCS 20	168,30	4,9 / 0,8	112M2/12E - S3	17,3 / 2,3	2552 / 3064	223	464	
	8,9 / 1,4	5m (M8)		132,60	6,1 / 1,0	132M2/12D - S3	21,9 / 3,5	2503 / 2536	249		
	10,8 / 1,7	5m (M8)		109,30	7,7 / 1,3	132M2/12D - S3	26,3 / 4,3	2627 / 2747	252		
	13,7 / 2,2	5m (M8)		85,40	9,5 / 1,6	132M2/12D - S3	33,5 / 5,4	2545 / 2641	255		
	Ø270	8,1 / 1,1	4m (M7)	PCS 10	152,80	4,9 / 0,8	112M2/12E - S3	19,0 / 2,6	2317 / 2782	165	462
		10,3 / 1,7	3m (M6)		118,60	7,7 / 1,3	132M2/12D - S3	24,3 / 3,9	2850 / 2980	194	
		12,8 / 2,1	4m (M7)		95,40	7,7 / 1,3	132M2/12D - S3	30,2 / 4,9	2293 / 2397	194	
16,4 / 2,7		3m (M6)	75,00		12,5 / 2,0	160L2/12A - S3	38,6 / 6,4	2911 / 2809	224		
7,3 / 1,0	5m (M8)	PCS 20	168,30	4,9 / 0,8	112M2/12E - S3	17,3 / 2,3	2552 / 3064	223	464		
9,3 / 1,5	5m (M8)		132,60	6,1 / 1,0	132M2/12D - S3	21,9 / 3,5	2503 / 2536	249			
11,2 / 1,8	5m (M8)		109,30	7,7 / 1,3	132M2/12D - S3	26,3 / 4,3	2627 / 2747	252			
14,2 / 2,3	5m (M8)		85,40	9,5 / 1,6	132M2/12D - S3	33,5 / 5,4	2545 / 2641	255			
Ø280	8,4 / 1,4	3m (M6)	PCS 10	152,80	6,1 / 1,0	132M2/12D - S3	19,0 / 3,1	2884 / 2922	192	462	
	10,7 / 1,7	3m (M6)		118,60	7,7 / 1,3	132M2/12D - S3	24,3 / 3,9	2850 / 2980	194		
	13,2 / 2,1	3m (M6)		95,40	9,5 / 1,6	132M2/12D - S3	30,0 / 4,9	2843 / 2951	197		
	17,0 / 2,8	3m (M6)		75,00	12,5 / 2,0	160L2/12A - S3	38,6 / 6,4	2911 / 2809	224		
7,6 / 1,0	5m (M8)	PCS 20	168,30	4,9 / 0,8	112M2/12E - S3	17,3 / 2,3	2552 / 3064	223	464		
9,6 / 1,6	5m (M8)		132,60	6,1 / 1,0	132M2/12D - S3	21,9 / 3,5	2503 / 2536	249			
11,6 / 1,9	5m (M8)		109,30	7,7 / 1,3	132M2/12D - S3	26,3 / 4,3	2627 / 2747	252			
14,8 / 2,4	5m (M8)		85,40	9,5 / 1,6	132M2/12D - S3	33,5 / 5,4	2545 / 2641	255			
Ø290	8,7 / 1,4	3m (M6)	PCS 10	152,80	6,1 / 1,0	132M2/12D - S3	19,0 / 3,1	2884 / 2922	192	462	
	11,1 / 1,8	3m (M6)		118,60	7,7 / 1,3	132M2/12D - S3	24,3 / 3,9	2850 / 2980	194		
	13,7 / 2,2	3m (M6)		95,40	9,5 / 1,6	132M2/12D - S3	30,0 / 4,9	2843 / 2951	197		
	17,6 / 2,9	3m (M6)		75,00	12,5 / 2,0	160L2/12A - S3	38,6 / 6,4	2911 / 2809	224		
7,9 / 1,1	5m (M8)	PCS 20	168,30	4,9 / 0,8	112M2/12E - S3	17,3 / 2,3	2552 / 3064	223	464		
10,0 / 1,6	5m (M8)		132,60	6,1 / 1,0	132M2/12D - S3	21,9 / 3,5	2503 / 2536	249			
12,0 / 1,9	5m (M8)		109,30	7,7 / 1,3	132M2/12D - S3	26,3 / 4,3	2627 / 2747	252			
15,3 / 2,5	5m (M8)		85,40	9,5 / 1,6	132M2/12D - S3	33,5 / 5,4	2545 / 2641	255			
Ø300	9,0 / 1,4	3m (M6)	PCS 10	152,80	6,1 / 1,0	132M2/12D - S3	19,0 / 3,1	2884 / 2922	192	462	
	11,4 / 1,8	3m (M6)		118,60	7,7 / 1,3	132M2/12D - S3	24,3 / 3,9	2850 / 2980	194		
	14,2 / 2,3	3m (M6)		95,40	9,5 / 1,6	132M2/12D - S3	30,0 / 4,9	2843 / 2951	197		
	18,2 / 3,0	3m (M6)		75,00	12,5 / 2,0	160L2/12A - S3	38,6 / 6,4	2911 / 2809	224		
8,1 / 1,1	5m (M8)	PCS 20	168,30	4,9 / 0,8	112M2/12E - S3	17,3 / 2,3	2552 / 3064	223	464		
10,2 / 1,7	5m (M8)		132,60	6,1 / 1,0	132M2/12D - S3	21,7 / 3,5	3187 / 3332	252			
12,4 / 2,0	5m (M8)		109,30	7,7 / 1,3	132M2/12D - S3	26,3 / 4,3	2627 / 2747	252			
16,0 / 2,6	4m (M7)		85,40	12,5 / 2,0	160L2/12A - S3	33,9 / 5,6	3314 / 3198	281			
Ø310	9,3 / 1,5	3m (M6)	PCS 10	152,80	6,1 / 1,0	132M2/12D - S3	19,0 / 3,1	2884 / 2922	192	462	
	11,8 / 1,9	3m (M6)		118,60	7,7 / 1,3	132M2/12D - S3	24,3 / 3,9	2850 / 2980	194		
	14,6 / 2,4	3m (M6)		95,40	9,5 / 1,6	132M2/12D - S3	30,0 / 4,9	2843 / 2951	197		
	18,8 / 3,1	3m (M6)		75,00	12,5 / 2,0	160L2/12A - S3	38,6 / 6,4	2911 / 2809	224		
8,4 / 1,4	5m (M8)	PCS 20	168,30	6,1 / 1,0	132M2/12D - S3	17,3 / 2,8	3177 / 3219	249	464		
10,6 / 1,7	5m (M8)		132,60	7,7 / 1,3	132M2/12D - S3	21,7 / 3,5	3187 / 3332	252			
12,8 / 2,1	5m (M8)		109,30	7,7 / 1,3	132M2/12D - S3	26,3 / 4,3	2627 / 2747	252			
16,5 / 2,7	4m (M7)		85,40	12,5 / 2,0	160L2/12A - S3	33,9 / 5,6	3314 / 3198	281			



3,2 t

	D _T [mm]	V _h [m/min]	FEM (ISO)	Tip / Type / Typ	i _{ges}	P ₁ [kW]	IE2 - IE3 MOTOR	n ₂ [r.p.m]	M ₂ [Nm]	 Kg	 mm																				
3,2 t	Ø320	9,6 / 1,5 12,2 / 2,0 15,1 / 2,5 19,4 / 3,2	3m (M6) 3m (M6) 3m (M6) 3m (M6)	PCS 10	152,80 118,60 95,40 75,00	6,1 / 1,0 7,7 / 1,3 9,5 / 1,6 12,5 / 2,0	132M2/12D - S3 132M2/12D - S3 132M2/12D - S3 160L2/12A - S3	19,0 / 3,1 24,3 / 3,9 30,0 / 4,9 38,6 / 6,4	2884 / 2922 2850 / 2980 2843 / 2951 2911 / 2809	192 194 197 224	462																				
												8,7 / 1,4 10,9 / 1,8 13,2 / 2,1 17,0 / 2,8	5m (M8) 5m (M8) 5m (M8) 4m (M7)	PCS 20	168,30 132,60 109,30 85,40	6,1 / 1,0 7,7 / 1,3 9,5 / 1,6 12,5 / 2,0	132M2/12D - S3 132M2/12D - S3 132M2/12D - S3 160L2/12A - S3	17,3 / 2,8 21,7 / 3,5 26,2 / 4,3 33,9 / 5,6	3177 / 3219 3187 / 3332 3258 / 3380 3314 / 3198	249 252 255 281	464										
																						13,0 / 2,1	5m (M8)	PCS 25	110,80	9,5 / 1,6	132M2/12D - S3	25,9 / 4,2	3302 / 3427	289	466
		8,9 / 1,4 11,3 / 1,8 13,6 / 2,2 17,6 / 2,9	5m (M8) 5m (M8) 5m (M8) 4m (M7)	PCS 20	168,30 132,60 109,30 85,40	6,1 / 1,0 7,7 / 1,3 9,5 / 1,6 12,5 / 2,0	132M2/12D - S3 132M2/12D - S3 132M2/12D - S3 160L2/12A - S3	17,3 / 2,8 21,7 / 3,5 26,2 / 4,3 33,9 / 5,6	3177 / 3219 3187 / 3332 3258 / 3380 3314 / 3198	249 252 255 281	464																				
												13,4 / 2,2	5m (M8)	PCS 25	110,80	9,5 / 1,6	132M2/12D - S3	25,9 / 4,2	3302 / 3427	289	466										
																						10,2 / 1,6 12,9 / 2,1 16,2 / 2,7 20,6 / 3,4	3m (M6) 2m (M5) 1Am (M4) 3m (M6)	PCS 10	152,80 118,60 95,40 75,00	6,1 / 1,0 9,5 / 1,6 12,5 / 2,0 12,5 / 2,0	132M2/12D - S3 132M2/12D - S3 160L2/12A - S3 160L2/12A - S3	19,0 / 3,1 24,2 / 3,9 30,3 / 5,0 38,6 / 6,4	2884 / 2922 3535 / 3668 3702 / 3573 2911 / 2809	192 197 224 224	462
		13,8 / 2,2	5m (M8)	PCS 25	110,80	9,5 / 1,6	132M2/12D - S3	25,9 / 4,2	3302 / 3427	289	466																				
												10,4 / 1,7 13,3 / 2,2	1Am (M4) 2m (M5)	PCS 10	152,80 118,60	7,7 / 1,3 9,5 / 1,6	132M2/12D - S3 132M2/12D - S3	18,8 / 3,0 24,2 / 3,9	3672 / 3840 3535 / 3668	194 197	462										
																						9,5 / 1,5 11,9 / 1,9 14,4 / 2,3 18,6 / 3,1	5m (M8) 5m (M8) 5m (M8) 4m (M7)	PCS 20	168,30 132,60 109,30 85,40	6,1 / 1,0 7,7 / 1,3 9,5 / 1,6 12,5 / 2,0	132M2/12D - S3 132M2/12D - S3 132M2/12D - S3 160L2/12A - S3	17,3 / 2,8 21,7 / 3,5 26,2 / 4,3 33,9 / 5,6	3177 / 3219 3187 / 3332 3258 / 3380 3314 / 3198	249 252 255 281	464
	10,7 / 1,7 13,7 / 2,2	1Am (M4) 2m (M5)	PCS 10	152,80 118,60	7,7 / 1,3 9,5 / 1,6	132M2/12D - S3 132M2/12D - S3	18,8 / 3,0 24,2 / 3,9	3672 / 3840 3535 / 3668	194 197	462																					
											9,8 / 1,6 12,3 / 2,0 14,8 / 2,4 19,2 / 3,2	5m (M8) 5m (M8) 5m (M8) 4m (M7)	PCS 20	168,30 132,60 109,30 85,40	6,1 / 1,0 7,7 / 1,3 9,5 / 1,6 12,5 / 2,0	132M2/12D - S3 132M2/12D - S3 132M2/12D - S3 160L2/12A - S3	17,3 / 2,8 21,7 / 3,5 26,2 / 4,3 33,9 / 5,6	3177 / 3219 3187 / 3332 3258 / 3380 3314 / 3198	249 252 255 281	464											
																					14,6 / 2,4	5m (M8)	PCS 25	110,80	9,5 / 1,6	132M2/12D - S3	25,9 / 4,2	3302 / 3427	289	466	
																															11,3 / 1,8 14,4 / 2,3
	10,2 / 1,6 12,9 / 2,1 13,0 / 2,1 15,6 / 2,5 20,2 / 3,4	4m (M7) 4m (M7) 5m (M8) 5m (M8) 4m (M7)	PCS 20	168,30 132,60 132,60 109,30 85,40	7,7 / 1,3 9,5 / 1,6 7,7 / 1,3 9,5 / 1,6 12,5 / 2,0	132M2/12D - S3 132M2/12D - S3 132M2/12D - S3 132M2/12D - S3 160L2/12A - S3	17,1 / 2,8 21,6 / 3,5 21,7 / 3,5 26,2 / 4,3 33,9 / 5,6	4044 / 4229 3952 / 4101 3187 / 3332 3258 / 3380 3314 / 3198	252 255 252 255 281	464																					
											15,4 / 2,5	5m (M8)	PCS 25	110,80	9,5 / 1,6	132M2/12D - S3	25,9 / 4,2	3302 / 3427	289	466											
																					10,8 / 1,7 13,6 / 2,2 16,6 / 2,8 21,3 / 3,5	4m (M7) 4m (M7) 4m (M7) 4m (M7)	PCS 20	168,30 132,60 109,30 85,40	7,7 / 1,3 9,5 / 1,6 12,5 / 2,0 16,0 / 2,6	132M2/12D - S3 132M2/12D - S3 160L2/12A - S3 160L2/12B - S3	17,1 / 2,8 21,6 / 3,5 26,5 / 4,4 33,9 / 5,6	4044 / 4229 3952 / 4101 4242 / 4093 4242 / 4158	252 255 281 295	464	
																															8,5 / 1,4 10,4 / 1,7 13,0 / 2,1 16,4 / 2,7





3,2 - 4 t

	D _T [mm]	V _h [m/min]	FEM (ISO)	Tip / Type / Typ	i _{ges}	P ₁ [kW]	IE2 - IE3 MOTOR	n ₂ [r.p.m]	M ₂ [Nm]		
3,2 t	Ø420	11,3 / 1,8	4m (M7)	PCS 20	168,30	7,7 / 1,3	132M2/12D - S3	17,1 / 2,8	4044 / 4229	252	464
		14,3 / 2,3	4m (M7)		132,60	9,5 / 1,6	132M2/12D - S3	21,6 / 3,5	3952 / 4101	255	
		17,5 / 2,9	4m (M7)		109,30	12,5 / 2,0	160L2/12A - S3	26,5 / 4,4	4242 / 4093	281	
		22,4 / 3,7	4m (M7)		85,40	16,0 / 2,6	160L2/12B - S3	33,9 / 5,6	4242 / 4158	295	
	Ø440	PCS 20	11,8 / 1,9	4m (M7)	168,30	7,7 / 1,3	132M2/12D - S3	17,1 / 2,8	4044 / 4229	252	464
			14,9 / 2,4	4m (M7)	132,60	9,5 / 1,6	132M2/12D - S3	21,6 / 3,5	3952 / 4101	255	
			18,3 / 3,0	4m (M7)	109,30	12,5 / 2,0	160L2/12A - S3	26,5 / 4,4	4242 / 4093	281	
			23,4 / 3,9	4m (M7)	85,40	16,0 / 2,6	160L2/12B - S3	33,9 / 5,6	4242 / 4158	295	
	Ø440	PCS 25	9,3 / 1,5	5m (M8)	215,80	6,1 / 1,0	132M2/12D - S3	13,5 / 2,2	4073 / 4127	283	466
			11,4 / 1,8	5m (M8)	174,50	7,7 / 1,3	132M2/12D - S3	16,5 / 2,7	4193 / 4385	286	
			14,3 / 2,3	5m (M8)	138,30	9,5 / 1,6	132M2/12D - S3	20,7 / 3,4	4122 / 4277	289	
			18,1 / 3,0	5m (M8)	110,80	12,5 / 2,0	160L2/12A - S3	26,1 / 4,3	4300 / 4150	316	
Ø450	PCS 20	12,1 / 2,0	4m (M7)	168,30	7,7 / 1,3	132M2/12D - S3	17,1 / 2,8	4044 / 4229	252	464	
		15,3 / 2,5	4m (M7)	132,60	9,5 / 1,6	132M2/12D - S3	21,6 / 3,5	3952 / 4101	255		
	PCS 25	9,5 / 1,5	5m (M8)	215,80	6,1 / 1,0	132M2/12D - S3	13,5 / 2,2	4073 / 4127	283	466	
		11,7 / 1,9	5m (M8)	174,50	7,7 / 1,3	132M2/12D - S3	16,5 / 2,7	4193 / 4385	286		
Ø480	PCS 20	12,9 / 2,1	4m (M7)	168,30	7,7 / 1,3	132M2/12D - S3	17,1 / 2,8	4044 / 4229	252	464	
		10,1 / 1,6	5m (M8)	215,80	6,1 / 1,0	132M2/12D - S3	13,5 / 2,2	4073 / 4127	283		
	PCS 25	12,4 / 2,0	5m (M8)	174,50	7,7 / 1,3	132M2/12D - S3	16,5 / 2,7	4193 / 4385	286	466	
		18,5 / 3,1	5m (M8)	110,80	12,5 / 2,0	160L2/12A - S3	26,1 / 4,3	4300 / 4150	316		
4 t	Ø150	6,0 / 0,8	2m (M5)	PCS 5	114,35	4,9 / 0,8	112M2/12E - S3	25,4 / 3,5	1734 / 2082	108	460
		7,5 / 1,2	2m (M5)		91,70	6,1 / 1,0	132M2/12D - S3	31,7 / 5,1	1731 / 1754	135	
		9,0 / 1,4	1Am (M4)		75,60	7,7 / 1,3	132M2/12D - S3	38,1 / 6,2	1817 / 1900	137	
		11,1 / 1,8	1Am (M4)		60,80	9,5 / 1,6	132M2/12D - S3	47,1 / 7,6	1812 / 1880	140	
	Ø160	PCS 5	6,4 / 0,9	2m (M5)	114,35	4,9 / 0,8	112M2/12E - S3	25,4 / 3,5	1734 / 2082	108	460
			8,0 / 1,3	2m (M5)	91,70	6,1 / 1,0	132M2/12D - S3	31,7 / 5,1	1731 / 1754	135	
			9,6 / 1,5	1Am (M4)	75,60	7,7 / 1,3	132M2/12D - S3	38,1 / 6,2	1817 / 1900	137	
			11,8 / 1,9	1Am (M4)	60,80	9,5 / 1,6	132M2/12D - S3	47,1 / 7,6	1812 / 1880	140	
	Ø160	PCS 10	4,8 / 0,6	5m (M8)	152,80	4,0 / 0,6	112M2/12D - S3	19,0 / 2,6	1891 / 2086	159	462
			6,2 / 0,8	5m (M8)	118,60	4,9 / 0,8	112M2/12E - S3	24,5 / 3,3	1798 / 2159	165	
			7,7 / 1,2	5m (M8)	95,40	6,1 / 1,0	132M2/12D - S3	30,5 / 4,9	1801 / 1824	192	
			9,7 / 1,6	5m (M8)	75,00	7,7 / 1,3	132M2/12D - S3	38,4 / 6,2	1802 / 1885	194	
	Ø170	PCS 5	10,2 / 1,6	1Am (M4)	75,60	7,7 / 1,3	132M2/12D - S3	38,1 / 6,2	1817 / 1900	137	460
			12,6 / 2,0	1Am (M4)	60,80	9,5 / 1,6	132M2/12D - S3	47,1 / 7,6	1812 / 1880	140	
		PCS 10	5,1 / 0,7	5m (M8)	152,80	4,0 / 0,6	112M2/12D - S3	19,0 / 2,6	1891 / 2086	159	462
			6,5 / 0,9	5m (M8)	118,60	4,9 / 0,8	112M2/12E - S3	24,5 / 3,3	1798 / 2159	165	
	Ø180	PCS 10	8,1 / 1,3	5m (M8)	95,40	6,1 / 1,0	132M2/12D - S3	30,5 / 4,9	1801 / 1824	192	462
			10,3 / 1,7	5m (M8)	75,00	7,7 / 1,3	132M2/12D - S3	38,4 / 6,2	1802 / 1885	194	
5,4 / 0,7			5m (M8)	152,80	4,0 / 0,6	112M2/12D - S3	19,0 / 2,6	1891 / 2086	159	462	
6,9 / 1,1			4m (M7)	118,60	6,1 / 1,0	132M2/12D - S3	24,5 / 4,0	2238 / 2268	192		
8,5 / 1,4	4m (M7)	95,40	7,7 / 1,3	132M2/12D - S3	30,2 / 4,9	2293 / 2397	194				
10,8 / 1,8	4m (M7)	75,00	9,5 / 1,6	132M2/12D - S3	38,2 / 6,2	2235 / 2320	197				
Ø190	PCS 10	5,7 / 0,8	4m (M7)	152,80	4,9 / 0,8	112M2/12E - S3	19,0 / 2,6	2317 / 2782	165	462	
		7,3 / 1,2	4m (M7)	118,60	6,1 / 1,0	132M2/12D - S3	24,5 / 4,0	2238 / 2268	192		
		9,0 / 1,5	4m (M7)	95,40	7,7 / 1,3	132M2/12D - S3	30,2 / 4,9	2293 / 2397	194		
		11,4 / 1,9	4m (M7)	75,00	9,5 / 1,6	132M2/12D - S3	38,2 / 6,2	2235 / 2320	197		
Ø200	PCS 10	6,0 / 0,8	4m (M7)	152,80	4,9 / 0,8	112M2/12E - S3	19,0 / 2,6	2317 / 2782	165	462	
		7,7 / 1,2	4m (M7)	118,60	6,1 / 1,0	132M2/12D - S3	24,5 / 4,0	2238 / 2268	192		
		9,5 / 1,5	4m (M7)	95,40	7,7 / 1,3	132M2/12D - S3	30,2 / 4,9	2293 / 2397	194		
		12,0 / 1,9	4m (M7)	75,00	9,5 / 1,6	132M2/12D - S3	38,2 / 6,2	2235 / 2320	197		
Ø200	PCS 20	5,4 / 0,7	5m (M8)	168,30	4,9 / 0,8	112M2/12E - S3	17,3 / 2,3	2552 / 3064	223	464	
		6,9 / 1,1	5m (M8)	132,60	6,1 / 1,0	132M2/12D - S3	21,9 / 3,5	2503 / 2536	249		
		8,3 / 1,3	5m (M8)	109,30	7,7 / 1,3	132M2/12D - S3	26,3 / 4,3	2627 / 2747	252		
		10,5 / 1,7	5m (M8)	85,40	9,5 / 1,6	132M2/12D - S3	33,5 / 5,4	2545 / 2641	255		





4 t

	D _T [mm]	V _h [m/min]	FEM (ISO)	Tip / Type / Typ	i _{ges}	P ₁ [kW]	IE2 - IE3 MOTOR	n ₂ [r.p.m]	M ₂ [Nm]		
4 t	Ø210	6,3 / 0,9	4m (M7)	PCS 10	152,80	4,9 / 0,8	112M2/12E - S3	19,0 / 2,6	2317 / 2782	165	462
		8,1 / 1,3	4m (M7)		118,60	6,1 / 1,0	132M2/12D - S3	24,5 / 4,0	2238 / 2268	192	
		10,0 / 1,6	4m (M7)		95,40	7,7 / 1,3	132M2/12D - S3	30,2 / 4,9	2293 / 2397	194	
		12,7 / 2,1	3m (M6)		75,00	12,5 / 2,0	160L2/12A - S3	38,6 / 6,4	2911 / 2809	224	
	Ø210	5,7 / 0,8	5m (M8)	PCS 20	168,30	4,9 / 0,8	112M2/12E - S3	17,3 / 2,3	2552 / 3064	223	464
		7,2 / 1,2	5m (M8)		132,60	6,1 / 1,0	132M2/12D - S3	21,9 / 3,5	2503 / 2536	249	
		8,7 / 1,4	5m (M8)		109,30	7,7 / 1,3	132M2/12D - S3	26,3 / 4,3	2627 / 2747	252	
		11,1 / 1,8	5m (M8)		85,40	9,5 / 1,6	132M2/12D - S3	33,5 / 5,4	2545 / 2641	255	
	Ø220	6,6 / 0,9	4m (M7)	PCS 10	152,80	4,9 / 0,8	112M2/12E - S3	19,0 / 2,6	2317 / 2782	165	462
		8,4 / 1,4	3m (M6)		118,60	7,7 / 1,3	132M2/12D - S3	24,3 / 3,9	2850 / 2980	194	
		10,4 / 1,7	3m (M6)		95,40	9,5 / 1,6	132M2/12D - S3	30,0 / 4,9	2843 / 2951	197	
		13,3 / 2,2	3m (M6)		75,00	12,5 / 2,0	160L2/12A - S3	38,6 / 6,4	2911 / 2809	224	
	Ø220	6,0 / 0,8	5m (M8)	PCS 20	168,30	4,9 / 0,8	112M2/12E - S3	17,3 / 2,3	2552 / 3064	223	464
		7,6 / 1,2	5m (M8)		132,60	6,1 / 1,0	132M2/12D - S3	21,9 / 3,5	2503 / 2536	249	
		9,1 / 1,5	5m (M8)		109,30	7,7 / 1,3	132M2/12D - S3	26,3 / 4,3	2627 / 2747	252	
		11,6 / 1,9	5m (M8)		85,40	9,5 / 1,6	132M2/12D - S3	33,5 / 5,4	2545 / 2641	255	
	Ø230	6,9 / 1,1	3m (M6)	PCS 10	152,80	6,1 / 1,0	132M2/12D - S3	19,0 / 3,1	2884 / 2922	192	462
		8,8 / 1,4	3m (M6)		118,60	7,7 / 1,3	132M2/12D - S3	24,3 / 3,9	2850 / 2980	194	
		10,8 / 1,8	3m (M6)		95,40	9,5 / 1,6	132M2/12D - S3	30,0 / 4,9	2843 / 2951	197	
		13,9 / 2,3	3m (M6)		75,00	12,5 / 2,0	160L2/12A - S3	38,6 / 6,4	2911 / 2809	224	
	Ø230	6,2 / 0,8	5m (M8)	PCS 20	168,30	4,9 / 0,8	112M2/12E - S3	17,3 / 2,3	2552 / 3064	223	464
		7,9 / 1,3	5m (M8)		132,60	6,1 / 1,0	132M2/12D - S3	21,9 / 3,5	2503 / 2536	249	
		9,5 / 1,5	5m (M8)		109,30	7,7 / 1,3	132M2/12D - S3	26,3 / 4,3	2627 / 2747	252	
		12,1 / 2,0	5m (M8)		85,40	9,5 / 1,6	132M2/12D - S3	33,5 / 5,4	2545 / 2641	255	
Ø240	7,2 / 1,2	3m (M6)	PCS 10	152,80	6,1 / 1,0	132M2/12D - S3	19,0 / 3,1	2884 / 2922	192	462	
	9,2 / 1,5	3m (M6)		118,60	7,7 / 1,3	132M2/12D - S3	24,3 / 3,9	2850 / 2980	194		
	11,3 / 1,8	3m (M6)		95,40	9,5 / 1,6	132M2/12D - S3	30,0 / 4,9	2843 / 2951	197		
	14,6 / 2,4	3m (M6)		75,00	12,5 / 2,0	160L2/12A - S3	38,6 / 6,4	2911 / 2809	224		
Ø240	6,5 / 0,9	5m (M8)	PCS 20	168,30	4,9 / 0,8	112M2/12E - S3	17,3 / 2,3	2552 / 3064	223	464	
	8,2 / 1,3	5m (M8)		132,60	7,7 / 1,3	132M2/12D - S3	21,7 / 3,5	3187 / 3332	252		
	9,9 / 1,6	5m (M8)		109,30	7,7 / 1,3	132M2/12D - S3	26,3 / 4,3	2627 / 2747	252		
	12,8 / 2,1	4m (M7)		85,40	12,5 / 2,0	160L2/12A - S3	33,9 / 5,6	3314 / 3198	281		
Ø250	7,5 / 1,2	3m (M6)	PCS 10	152,80	6,1 / 1,0	132M2/12D - S3	19,0 / 3,1	2884 / 2922	192	462	
	9,5 / 1,5	3m (M6)		118,60	7,7 / 1,3	132M2/12D - S3	24,3 / 3,9	2850 / 2980	194		
	11,8 / 1,9	3m (M6)		95,40	9,5 / 1,6	132M2/12D - S3	30,0 / 4,9	2843 / 2951	197		
	15,2 / 2,5	3m (M6)		75,00	12,5 / 2,0	160L2/12A - S3	38,6 / 6,4	2911 / 2809	224		
Ø250	6,8 / 1,1	5m (M8)	PCS 20	168,30	6,1 / 1,0	132M2/12D - S3	17,3 / 2,8	3177 / 3219	249	464	
	8,5 / 1,4	5m (M8)		132,60	7,7 / 1,3	132M2/12D - S3	21,7 / 3,5	3187 / 3332	252		
	10,3 / 1,7	5m (M8)		109,30	9,5 / 1,6	132M2/12D - S3	26,2 / 4,3	3258 / 3380	255		
	13,3 / 2,2	4m (M7)		85,40	12,5 / 2,0	160L2/12A - S3	33,9 / 5,6	3314 / 3198	281		
Ø260	7,8 / 1,3	3m (M6)	PCS 10	152,80	6,1 / 1,0	132M2/12D - S3	19,0 / 3,1	2884 / 2922	192	462	
	9,9 / 1,6	3m (M6)		118,60	7,7 / 1,3	132M2/12D - S3	24,3 / 3,9	2850 / 2980	194		
	12,3 / 2,0	3m (M6)		95,40	9,5 / 1,6	132M2/12D - S3	30,0 / 4,9	2843 / 2951	197		
	15,8 / 2,6	3m (M6)		75,00	12,5 / 2,0	160L2/12A - S3	38,6 / 6,4	2911 / 2809	224		
Ø260	7,0 / 1,1	5m (M8)	PCS 20	168,30	6,1 / 1,0	132M2/12D - S3	17,3 / 2,8	3177 / 3219	249	464	
	8,9 / 1,4	5m (M8)		132,60	7,7 / 1,3	132M2/12D - S3	21,7 / 3,5	3187 / 3332	252		
	10,7 / 1,7	5m (M8)		109,30	9,5 / 1,6	132M2/12D - S3	26,2 / 4,3	3258 / 3380	255		
	13,8 / 2,3	4m (M7)		85,40	12,5 / 2,0	160L2/12A - S3	33,9 / 5,6	3314 / 3198	281		
Ø260	10,6 / 1,7	5m (M8)	PCS 25	110,80	9,5 / 1,6	132M2/12D - S3	25,9 / 4,2	3302 / 3427	289	466	
	Ø270	8,1 / 1,3	3m (M6)	PCS 10	152,80	6,1 / 1,0	132M2/12D - S3	19,0 / 3,1	2884 / 2922	192	462
		10,3 / 1,7	3m (M6)		118,60	7,7 / 1,3	132M2/12D - S3	24,3 / 3,9	2850 / 2980	194	
		12,9 / 2,1	1Am (M4)		95,40	12,5 / 2,0	160L2/12A - S3	30,3 / 5,0	3702 / 3573	224	
16,4 / 2,7		3m (M6)	75,00		12,5 / 2,0	160L2/12A - S3	38,6 / 6,4	2911 / 2809	224		
Ø270	7,3 / 1,2	5m (M8)	PCS 20	168,30	6,1 / 1,0	132M2/12D - S3	17,3 / 2,8	3177 / 3219	249	464	
	9,2 / 1,5	5m (M8)		132,60	7,7 / 1,3	132M2/12D - S3	21,7 / 3,5	3187 / 3332	252		
	11,1 / 1,8	5m (M8)		109,30	9,5 / 1,6	132M2/12D - S3	26,2 / 4,3	3258 / 3380	255		
	14,4 / 2,4	4m (M7)		85,40	12,5 / 2,0	160L2/12A - S3	33,9 / 5,6	3314 / 3198	281		
Ø270	11,0 / 1,8	5m (M8)	PCS 25	110,80	9,5 / 1,6	132M2/12D - S3	25,9 / 4,2	3302 / 3427	289	466	





2/1

4 t

	D _T [mm]	V _h [m/min]	FEM (ISO)	Tip / Type / Typ	i _{ges}	P ₁ [kW]	IE2 - IE3 MOTOR	n ₂ [r.p.m]	M ₂ [Nm]		
4 t	Ø280	8,3 / 1,3	1Am (M4)	PCS 10	152,80	7,7 / 1,3	132M2/12D - S3	18,8 / 3,0	3672 / 3840	194	462
		10,6 / 1,7	2m (M5)		118,60	9,5 / 1,6	132M2/12D - S3	24,2 / 3,9	3535 / 3668	197	
		13,3 / 2,2	1Am (M4)		95,40	12,5 / 2,0	160L2/12A - S3	30,3 / 5,0	3702 / 3573	224	
		17,0 / 2,8	1Am (M4)		75,00	16,0 / 2,6	160L2/12B - S3	38,6 / 6,4	3726 / 3652	237	
		7,6 / 1,2	5m (M8)	PCS 20	168,30	6,1 / 1,0	132M2/12D - S3	17,3 / 2,8	3177 / 3219	249	
		9,6 / 1,5	5m (M8)		132,60	7,7 / 1,3	132M2/12D - S3	21,7 / 3,5	3187 / 3332	252	
		11,5 / 1,9	5m (M8)		109,30	9,5 / 1,6	132M2/12D - S3	26,2 / 4,3	3258 / 3380	255	
		14,9 / 2,5	4m (M7)		85,40	12,5 / 2,0	160L2/12A - S3	33,9 / 5,6	3314 / 3198	281	
		11,4 / 1,8	5m (M8)	PCS 25	110,80	9,5 / 1,6	132M2/12D - S3	25,9 / 4,2	3302 / 3427	289	
	Ø290	8,6 / 1,4	1Am (M4)	PCS 10	152,80	7,7 / 1,3	132M2/12D - S3	18,8 / 3,0	3672 / 3840	194	
		11,0 / 1,8	2m (M5)		118,60	9,5 / 1,6	132M2/12D - S3	24,2 / 3,9	3535 / 3668	197	
		13,8 / 2,3	1Am (M4)		95,40	12,5 / 2,0	160L2/12A - S3	30,3 / 5,0	3702 / 3573	224	
		17,6 / 2,9	1Am (M4)		75,00	16,0 / 2,6	160L2/12B - S3	38,6 / 6,4	3726 / 3652	237	
		7,9 / 1,3	5m (M8)	PCS 20	168,30	6,1 / 1,0	132M2/12D - S3	17,3 / 2,8	3177 / 3219	249	
		9,9 / 1,6	5m (M8)		132,60	7,7 / 1,3	132M2/12D - S3	21,7 / 3,5	3187 / 3332	252	
		11,9 / 1,9	5m (M8)		109,30	9,5 / 1,6	132M2/12D - S3	26,2 / 4,3	3258 / 3380	255	
		15,4 / 2,6	4m (M7)		85,40	12,5 / 2,0	160L2/12A - S3	33,9 / 5,6	3314 / 3198	281	
		11,8 / 1,9	5m (M8)	PCS 25	110,80	9,5 / 1,6	132M2/12D - S3	25,9 / 4,2	3302 / 3427	289	466
	Ø300	8,9 / 1,4	1Am (M4)	PCS 10	152,80	7,7 / 1,3	132M2/12D - S3	18,8 / 3,0	3672 / 3840	194	
		11,4 / 1,8	2m (M5)		118,60	9,5 / 1,6	132M2/12D - S3	24,2 / 3,9	3535 / 3668	197	
		14,3 / 2,4	1Am (M4)		95,40	12,5 / 2,0	160L2/12A - S3	30,3 / 5,0	3702 / 3573	224	
		18,2 / 3,0	1Am (M4)		75,00	16,0 / 2,6	160L2/12B - S3	38,6 / 6,4	3726 / 3652	237	
		8,1 / 1,3	5m (M8)	PCS 20	168,30	6,1 / 1,0	132M2/12D - S3	17,3 / 2,8	3177 / 3219	249	
		10,2 / 1,7	5m (M8)		132,60	7,7 / 1,3	132M2/12D - S3	21,7 / 3,5	3187 / 3332	252	
12,4 / 2,0		5m (M8)	109,30		9,5 / 1,6	132M2/12D - S3	26,2 / 4,3	3258 / 3380	255		
16,0 / 2,6		4m (M7)	85,40		12,5 / 2,0	160L2/12A - S3	33,9 / 5,6	3314 / 3198	281		
12,2 / 2,0		5m (M8)	PCS 25	110,80	9,5 / 1,6	132M2/12D - S3	25,9 / 4,2	3302 / 3427	289	466	
Ø310	9,2 / 1,5	1Am (M4)	PCS 10	152,80	7,7 / 1,3	132M2/12D - S3	18,8 / 3,0	3672 / 3840	194		
	11,8 / 1,9	2m (M5)		118,60	9,5 / 1,6	132M2/12D - S3	24,2 / 3,9	3535 / 3668	197		
	14,8 / 2,5	1Am (M4)		95,40	12,5 / 2,0	160L2/12A - S3	30,3 / 5,0	3702 / 3573	224		
	18,8 / 3,1	1Am (M4)		75,00	16,0 / 2,6	160L2/12B - S3	38,6 / 6,4	3726 / 3652	237		
	8,3 / 1,3	4m (M7)	PCS 20	168,30	7,7 / 1,3	132M2/12D - S3	17,1 / 2,8	4044 / 4229	252		
	10,5 / 1,7	4m (M7)		132,60	9,5 / 1,6	132M2/12D - S3	21,6 / 3,5	3952 / 4101	255		
	12,9 / 2,1	4m (M7)		109,30	12,5 / 2,0	160L2/12A - S3	26,5 / 4,4	4242 / 4093	281		
	16,5 / 2,7	4m (M7)		85,40	12,5 / 2,0	160L2/12A - S3	33,9 / 5,6	3314 / 3198	281		
	12,6 / 2,0	5m (M8)	PCS 25	110,80	9,5 / 1,6	132M2/12D - S3	25,9 / 4,2	3302 / 3427	289	466	
Ø320	9,5 / 1,5	1Am (M4)	PCS 10	152,80	7,7 / 1,3	132M2/12D - S3	18,8 / 3,0	3672 / 3840	194		
	12,1 / 2,0	2m (M5)		118,60	9,5 / 1,6	132M2/12D - S3	24,2 / 3,9	3535 / 3668	197		
	15,3 / 2,5	1Am (M4)		95,40	12,5 / 2,0	160L2/12A - S3	30,3 / 5,0	3702 / 3573	224		
	19,4 / 3,2	1Am (M4)		75,00	16,0 / 2,6	160L2/12B - S3	38,6 / 6,4	3726 / 3652	237		
	8,6 / 1,4	4m (M7)	PCS 20	168,30	7,7 / 1,3	132M2/12D - S3	17,1 / 2,8	4044 / 4229	252		
	10,9 / 1,8	4m (M7)		132,60	9,5 / 1,6	132M2/12D - S3	21,6 / 3,5	3952 / 4101	255		
	13,3 / 2,2	4m (M7)		109,30	12,5 / 2,0	160L2/12A - S3	26,5 / 4,4	4242 / 4093	281		
	17,0 / 2,8	4m (M7)		85,40	16,0 / 2,6	160L2/12B - S3	33,9 / 5,6	4242 / 4158	295		
	6,8 / 1,1	5m (M8)	PCS 25	215,80	6,1 / 1,0	132M2/12D - S3	13,5 / 2,2	4073 / 4127	283		
8,3 / 1,3	5m (M8)	174,50		7,7 / 1,3	132M2/12D - S3	16,5 / 2,7	4193 / 4385	286			
10,4 / 1,7	5m (M8)	138,30		9,5 / 1,6	132M2/12D - S3	20,7 / 3,4	4122 / 4277	289			
13,1 / 2,2	5m (M8)	110,80		12,5 / 2,0	160L2/12A - S3	26,1 / 4,3	4300 / 4150	316			
Ø330	9,8 / 1,6	1Am (M4)	PCS 10	152,80	7,7 / 1,3	132M2/12D - S3	18,8 / 3,0	3672 / 3840	194		
	12,5 / 2,0	2m (M5)		118,60	9,5 / 1,6	132M2/12D - S3	24,2 / 3,9	3535 / 3668	197		
	15,7 / 2,6	1Am (M4)		95,40	12,5 / 2,0	160L2/12A - S3	30,3 / 5,0	3702 / 3573	224		
	20,0 / 3,3	1Am (M4)		75,00	16,0 / 2,6	160L2/12B - S3	38,6 / 6,4	3726 / 3652	237		
	8,9 / 1,4	4m (M7)	PCS 20	168,30	7,7 / 1,3	132M2/12D - S3	17,1 / 2,8	4044 / 4229	252		
	11,2 / 1,8	4m (M7)		132,60	9,5 / 1,6	132M2/12D - S3	21,6 / 3,5	3952 / 4101	255		
	13,7 / 2,3	4m (M7)		109,30	12,5 / 2,0	160L2/12A - S3	26,5 / 4,4	4242 / 4093	281		
	17,6 / 2,9	4m (M7)		85,40	16,0 / 2,6	160L2/12B - S3	33,9 / 5,6	4242 / 4158	295		
	7,0 / 1,1	5m (M8)	PCS 25	215,80	6,1 / 1,0	132M2/12D - S3	13,5 / 2,2	4073 / 4127	283		
8,6 / 1,4	5m (M8)	174,50		7,7 / 1,3	132M2/12D - S3	16,5 / 2,7	4193 / 4385	286			
10,7 / 1,7	5m (M8)	138,30		9,5 / 1,6	132M2/12D - S3	20,7 / 3,4	4122 / 4277	289			
13,5 / 2,2	5m (M8)	110,80		12,5 / 2,0	160L2/12A - S3	26,1 / 4,3	4300 / 4150	316			





4 t

	D _T [mm]	V _h [m/min]	FEM (ISO)	Tip / Type / Typ	i _{ges}	P ₁ [kW]	IE2 - IE3 MOTOR	n ₂ [r.p.m]	M ₂ [Nm]	 Kg	 mm									
4 t	Ø340	10,1 / 1,6 16,2 / 2,7 20,6 / 3,4	1Am (M4) 1Am (M4) 1Am (M4)	PCS 10	152,80 95,40 75,00	7,7 / 1,3 12,5 / 2,0 16,0 / 2,6	132M2/12D - S3 160L2/12A - S3 160L2/12B - S3	18,8 / 3,0 30,3 / 5,0 38,6 / 6,4	3672 / 3840 3702 / 3573 3726 / 3652	194 224 237	462									
												9,1 / 1,5 11,5 / 1,9 14,1 / 2,3 18,1 / 3,0	4m (M7) 4m (M7) 4m (M7) 4m (M7)	PCS 20	168,30 132,60 109,30 85,40	7,7 / 1,3 9,5 / 1,6 12,5 / 2,0 16,0 / 2,6	132M2/12D - S3 132M2/12D - S3 160L2/12A - S3 160L2/12B - S3	17,1 / 2,8 21,6 / 3,5 26,5 / 4,4 33,9 / 5,6	4044 / 4229 3952 / 4101 4242 / 4093 4242 / 4158	252 255 281 295
		9,4 / 1,5 11,9 / 1,9 14,6 / 2,4 18,6 / 3,1	4m (M7) 4m (M7) 4m (M7) 4m (M7)	PCS 20	168,30 132,60 109,30 85,40	7,7 / 1,3 9,5 / 1,6 12,5 / 2,0 16,0 / 2,6	132M2/12D - S3 132M2/12D - S3 160L2/12A - S3 160L2/12B - S3	17,1 / 2,8 21,6 / 3,5 26,5 / 4,4 33,9 / 5,6	4044 / 4229 3952 / 4101 4242 / 4093 4242 / 4158	252 255 281 295										
												7,4 / 1,2 9,1 / 1,5 11,4 / 1,8 14,4 / 2,4	5m (M8) 5m (M8) 5m (M8) 5m (M8)	PCS 25	215,80 174,50 138,30 110,80	6,1 / 1,0 7,7 / 1,3 9,5 / 1,6 12,5 / 2,0	132M2/12D - S3 132M2/12D - S3 132M2/12D - S3 160L2/12A - S3	13,5 / 2,2 16,5 / 2,7 20,7 / 3,4 26,1 / 4,3	4073 / 4127 4193 / 4385 4122 / 4277 4300 / 4150	283 286 289 316
	7,6 / 1,2 9,3 / 1,5 11,7 / 1,9 14,8 / 2,4	5m (M8) 5m (M8) 5m (M8) 5m (M8)	PCS 25	215,80 174,50 138,30 110,80	6,1 / 1,0 7,7 / 1,3 9,5 / 1,6 12,5 / 2,0	132M2/12D - S3 132M2/12D - S3 132M2/12D - S3 160L2/12A - S3	13,5 / 2,2 16,5 / 2,7 20,7 / 3,4 26,1 / 4,3	4073 / 4127 4193 / 4385 4122 / 4277 4300 / 4150	283 286 289 316											
										10,2 / 1,6 13,0 / 2,2 15,8 / 2,6 20,2 / 3,4	4m (M7) 3m (M6) 4m (M7) 4m (M7)	PCS 20	168,30 132,60 109,30 85,40	7,7 / 1,3 12,5 / 2,0 12,5 / 2,0 16,0 / 2,6	132M2/12D - S3 160L2/12A - S3 160L2/12A - S3 160L2/12B - S3	17,1 / 2,8 21,8 / 3,6 26,5 / 4,4 33,9 / 5,6	4044 / 4229 5146 / 4966 4242 / 4093 4242 / 4158	252 281 281 295		
																			8,0 / 1,3 9,9 / 1,6 12,4 / 2,0 15,6 / 2,6	5m (M8) 5m (M8) 5m (M8) 5m (M8)
	10,7 / 1,7 13,7 / 2,3 16,6 / 2,8 21,3 / 3,5	3m (M6) 3m (M6) 4m (M7) 4m (M7)	PCS 20	168,30 132,60 109,30 85,40	9,5 / 1,6 12,5 / 2,0 12,5 / 2,0 16,0 / 2,6	132M2/12D - S3 160L2/12A - S3 160L2/12A - S3 160L2/12B - S3	17,0 / 2,8 21,8 / 3,6 26,5 / 4,4 33,9 / 5,6	5016 / 5205 5146 / 4966 4242 / 4093 4242 / 4158	255 281 281 295											
										8,4 / 1,4 10,3 / 1,7 13,2 / 2,2 16,4 / 2,7	5m (M8) 5m (M8) 5m (M8) 5m (M8)	PCS 25	215,80 174,50 138,30 110,80	7,7 / 1,3 9,5 / 1,6 12,5 / 2,0 12,5 / 2,0	132M2/12D - S3 132M2/12D - S3 160L2/12A - S3 160L2/12A - S3	13,3 / 2,2 16,4 / 2,7 20,9 / 3,5 26,1 / 4,3	5186 / 5423 5201 / 5397 5367 / 5180 4300 / 4150	286 289 316 316		
																			11,2 / 1,8 14,4 / 2,4 17,5 / 2,9	3m (M6) 3m (M6) 2m (M5)
	8,8 / 1,4 10,8 / 1,8 13,8 / 2,3 17,2 / 2,9	5m (M8) 5m (M8) 5m (M8) 4m (M7)	PCS 25	215,80 174,50 138,30 110,80	7,7 / 1,3 9,5 / 1,6 12,5 / 2,0 16,0 / 2,6	132M2/12D - S3 132M2/12D - S3 160L2/12A - S3 160L2/12B - S3	13,3 / 2,2 16,4 / 2,7 20,9 / 3,5 26,1 / 4,3	5186 / 5423 5201 / 5397 5367 / 5180 5504 / 5395	286 289 316 329											
										11,8 / 1,9 15,1 / 2,5 18,3 / 3,0	3m (M6) 3m (M6) 2m (M5)	PCS 20	168,30 132,60 109,30	9,5 / 1,6 12,5 / 2,0 16,0 / 2,6	132M2/12D - S3 160L2/12A - S3 160L2/12B - S3	17,0 / 2,8 21,8 / 3,6 26,5 / 4,4	5016 / 5205 5146 / 4966 5430 / 5321	255 281 295		
																			9,2 / 1,5 11,3 / 1,8 14,5 / 2,4 18,1 / 3,0	5m (M8) 5m (M8) 5m (M8) 4m (M7)
	12,0 / 2,0	3m (M6)	PCS 20	168,30	9,5 / 1,6	132M2/12D - S3	17,0 / 2,8	5016 / 5205	255											
										9,4 / 1,5 11,6 / 1,9 14,8 / 2,5 18,5 / 3,1	5m (M8) 5m (M8) 5m (M8) 4m (M7)	PCS 25	215,80 174,50 138,30 110,80	7,7 / 1,3 9,5 / 1,6 12,5 / 2,0 16,0 / 2,6	132M2/12D - S3 132M2/12D - S3 160L2/12A - S3 160L2/12B - S3	13,3 / 2,2 16,4 / 2,7 20,9 / 3,5 26,1 / 4,3	5186 / 5423 5201 / 5397 5367 / 5180 5504 / 5395	286 289 316 329		





2/1

4 - 5 t

	D _T [mm]	V _h [m/min]	FEM (ISO)	Tip / Type / Typ	i _{ges}	P ₁ [kW]	IE2 - IE3 MOTOR	n ₂ [r.p.m]	M ₂ [Nm]	 Kg	 mm
4 t	Ø480	10,1 / 1,6	5m (M8)	PCS 25	215,80	7,7 / 1,3	132M2/12D - S3	13,3 / 2,2	5186 / 5423	286	466
		12,4 / 2,0	5m (M8)		174,50	9,5 / 1,6	132M2/12D - S3	16,4 / 2,7	5201 / 5397	289	
	Ø550	10,7 / 1,7	5m (M8)	PCS 50	231,90	9,5 / 1,6	132M2/12D - S3	12,4 / 2,0	6912 / 7172	514	468
		13,8 / 2,3	5m (M8)		181,20	12,5 / 2,0	160L2/12A - S3	16,0 / 2,6	7032 / 6786	541	
17,1 / 2,8	5m (M8)	146,60	16,0 / 2,6	160L2/12B - S3	19,7 / 3,3	7283 / 7138	554				
Ø580	18,0 / 3,0	5m (M8)	PCS 50	146,60	16,0 / 2,6	160L2/12B - S3	19,7 / 3,3	7283 / 7138	554	468	
Ø600	11,6 / 1,9	5m (M8)	PCS 50	231,90	9,5 / 1,6	132M2/12D - S3	12,4 / 2,0	6912 / 7172	514	468	
	15,1 / 2,5	5m (M8)		181,20	12,5 / 2,0	160L2/12A - S3	16,0 / 2,6	7032 / 6786	541		
18,6 / 3,1	5m (M8)	146,60	16,0 / 2,6	160L2/12B - S3	19,7 / 3,3	7283 / 7138	554				
5 t	Ø160	4,8 / 0,6	4m (M7)	PCS 10	152,80	4,9 / 0,8	112M2/12E - S3	19,0 / 2,6	2317 / 2782	165	462
		6,2 / 1,0	4m (M7)		118,60	6,1 / 1,0	132M2/12D - S3	24,5 / 4,0	2238 / 2268	192	
		7,6 / 1,2	4m (M7)		95,40	7,7 / 1,3	132M2/12D - S3	30,2 / 4,9	2293 / 2397	194	
		9,6 / 1,6	4m (M7)		75,00	9,5 / 1,6	132M2/12D - S3	38,2 / 6,2	2235 / 2320	197	
	Ø170	5,1 / 0,7	4m (M7)	PCS 10	152,80	4,9 / 0,8	112M2/12E - S3	19,0 / 2,6	2317 / 2782	165	462
		6,5 / 1,1	4m (M7)		118,60	6,1 / 1,0	132M2/12D - S3	24,5 / 4,0	2238 / 2268	192	
		8,1 / 1,3	4m (M7)		95,40	7,7 / 1,3	132M2/12D - S3	30,2 / 4,9	2293 / 2397	194	
		10,3 / 1,7	3m (M6)		75,00	12,5 / 2,0	160L2/12A - S3	38,6 / 6,4	2911 / 2809	224	
	Ø180	5,4 / 0,9	3m (M6)	PCS 10	152,80	6,1 / 1,0	132M2/12D - S3	19,0 / 3,1	2884 / 2922	192	462
		6,9 / 1,1	3m (M6)		118,60	7,7 / 1,3	132M2/12D - S3	24,3 / 3,9	2850 / 2980	194	
		8,5 / 1,4	3m (M6)		95,40	9,5 / 1,6	132M2/12D - S3	30,0 / 4,9	2843 / 2951	197	
		10,9 / 1,8	3m (M6)		75,00	12,5 / 2,0	160L2/12A - S3	38,6 / 6,4	2911 / 2809	224	
	Ø190	5,7 / 0,9	3m (M6)	PCS 10	152,80	6,1 / 1,0	132M2/12D - S3	19,0 / 3,1	2884 / 2922	192	462
		7,2 / 1,2	3m (M6)		118,60	7,7 / 1,3	132M2/12D - S3	24,3 / 3,9	2850 / 2980	194	
		9,0 / 1,5	3m (M6)		95,40	9,5 / 1,6	132M2/12D - S3	30,0 / 4,9	2843 / 2951	197	
		11,5 / 1,9	3m (M6)		75,00	12,5 / 2,0	160L2/12A - S3	38,6 / 6,4	2911 / 2809	224	
	Ø200	6,0 / 1,0	3m (M6)	PCS 10	152,80	6,1 / 1,0	132M2/12D - S3	19,0 / 3,1	2884 / 2922	192	462
		7,6 / 1,2	3m (M6)		118,60	7,7 / 1,3	132M2/12D - S3	24,3 / 3,9	2850 / 2980	194	
		9,4 / 1,5	3m (M6)		95,40	9,5 / 1,6	132M2/12D - S3	30,0 / 4,9	2843 / 2951	197	
		12,1 / 2,0	3m (M6)		75,00	12,5 / 2,0	160L2/12A - S3	38,6 / 6,4	2911 / 2809	224	
	Ø200	5,4 / 0,9	5m (M8)	PCS 20	168,30	6,1 / 1,0	132M2/12D - S3	17,3 / 2,8	3177 / 3219	249	464
		6,8 / 1,1	5m (M8)		132,60	7,7 / 1,3	132M2/12D - S3	21,7 / 3,5	3187 / 3332	252	
		8,2 / 1,3	5m (M8)		109,30	9,5 / 1,6	132M2/12D - S3	26,2 / 4,3	3258 / 3380	255	
		10,6 / 1,8	4m (M7)		85,40	12,5 / 2,0	160L2/12A - S3	33,9 / 5,6	3314 / 3198	281	
Ø210	6,3 / 1,0	3m (M6)	PCS 10	152,80	6,1 / 1,0	132M2/12D - S3	19,0 / 3,1	2884 / 2922	192	462	
	8,0 / 1,3	3m (M6)		118,60	7,7 / 1,3	132M2/12D - S3	24,3 / 3,9	2850 / 2980	194		
	9,9 / 1,6	3m (M6)		95,40	9,5 / 1,6	132M2/12D - S3	30,0 / 4,9	2843 / 2951	197		
	12,7 / 2,1	3m (M6)		75,00	12,5 / 2,0	160L2/12A - S3	38,6 / 6,4	2911 / 2809	224		
Ø210	5,7 / 0,9	5m (M8)	PCS 20	168,30	6,1 / 1,0	132M2/12D - S3	17,3 / 2,8	3177 / 3219	249	464	
	7,2 / 1,2	5m (M8)		132,60	7,7 / 1,3	132M2/12D - S3	21,7 / 3,5	3187 / 3332	252		
	8,6 / 1,4	5m (M8)		109,30	9,5 / 1,6	132M2/12D - S3	26,2 / 4,3	3258 / 3380	255		
	11,2 / 1,9	4m (M7)		85,40	12,5 / 2,0	160L2/12A - S3	33,9 / 5,6	3314 / 3198	281		
Ø220	6,6 / 1,1	3m (M6)	PCS 10	152,80	6,1 / 1,0	132M2/12D - S3	19,0 / 3,1	2884 / 2922	192	462	
	8,3 / 1,4	2m (M5)		118,60	9,5 / 1,6	132M2/12D - S3	24,2 / 3,9	3535 / 3668	197		
	10,5 / 1,7	1Am (M4)		95,40	12,5 / 2,0	160L2/12A - S3	30,3 / 5,0	3702 / 3573	224		
	13,3 / 2,2	3m (M6)		75,00	12,5 / 2,0	160L2/12A - S3	38,6 / 6,4	2911 / 2809	224		
Ø220	6,0 / 1,0	5m (M8)	PCS 20	168,30	6,1 / 1,0	132M2/12D - S3	17,3 / 2,8	3177 / 3219	249	464	
	7,5 / 1,2	5m (M8)		132,60	7,7 / 1,3	132M2/12D - S3	21,7 / 3,5	3187 / 3332	252		
	9,1 / 1,5	5m (M8)		109,30	9,5 / 1,6	132M2/12D - S3	26,2 / 4,3	3258 / 3380	255		
11,7 / 1,9	4m (M7)	85,40	12,5 / 2,0	160L2/12A - S3	33,9 / 5,6	3314 / 3198	281				
8,9 / 1,5	5m (M8)	PCS 25	110,80	9,5 / 1,6	132M2/12D - S3	25,9 / 4,2	3302 / 3427	289	466		
Ø230	6,8 / 1,1	1Am (M4)	PCS 10	152,80	7,7 / 1,3	132M2/12D - S3	18,8 / 3,0	3672 / 3840	194	462	
	8,7 / 1,4	2m (M5)		118,60	9,5 / 1,6	132M2/12D - S3	24,2 / 3,9	3535 / 3668	197		
	11,0 / 1,8	1Am (M4)		95,40	12,5 / 2,0	160L2/12A - S3	30,3 / 5,0	3702 / 3573	224		
	13,9 / 2,3	1Am (M4)		75,00	16,0 / 2,6	160L2/12B - S3	38,6 / 6,4	3726 / 3652	237		
Ø230	6,2 / 1,0	5m (M8)	PCS 20	168,30	6,1 / 1,0	132M2/12D - S3	17,3 / 2,8	3177 / 3219	249	464	
	7,8 / 1,3	5m (M8)		132,60	7,7 / 1,3	132M2/12D - S3	21,7 / 3,5	3187 / 3332	252		
	9,5 / 1,5	5m (M8)		109,30	9,5 / 1,6	132M2/12D - S3	26,2 / 4,3	3258 / 3380	255		
	12,2 / 2,0	4m (M7)		85,40	12,5 / 2,0	160L2/12A - S3	33,9 / 5,6	3314 / 3198	281		
9,3 / 1,5	5m (M8)	PCS 25	110,80	9,5 / 1,6	132M2/12D - S3	25,9 / 4,2	3302 / 3427	289	466		





5 t

	D _T [mm]	V _h [m/min]	FEM (ISO)	Tip / Type / Typ	i _{ges}	P ₁ [kW]	IE2 - IE3 MOTOR	n ₂ [r.p.m]	M ₂ [Nm]	 Kg	 mm
5 t	Ø240	7,1 / 1,1	1Am (M4)	PCS 10	152,80	7,7 / 1,3	132M2/12D - S3	18,8 / 3,0	3672 / 3840	194	462
		9,1 / 1,5	2m (M5)		118,60	9,5 / 1,6	132M2/12D - S3	24,2 / 3,9	3535 / 3668	197	
		11,4 / 1,9	1Am (M4)		95,40	12,5 / 2,0	160L2/12A - S3	30,3 / 5,0	3702 / 3573	224	
		14,6 / 2,4	1Am (M4)		75,00	16,0 / 2,6	160L2/12B - S3	38,6 / 6,4	3726 / 3652	237	
		6,5 / 1,1	5m (M8)	PCS 20	168,30	6,1 / 1,0	132M2/12D - S3	17,3 / 2,8	3177 / 3219	249	
		8,2 / 1,3	5m (M8)		132,60	7,7 / 1,3	132M2/12D - S3	21,7 / 3,5	3187 / 3332	252	
	9,9 / 1,6	5m (M8)	109,30		9,5 / 1,6	132M2/12D - S3	26,2 / 4,3	3258 / 3380	255		
	12,8 / 2,1	4m (M7)	85,40		12,5 / 2,0	160L2/12A - S3	33,9 / 5,6	3314 / 3198	281		
	9,7 / 1,6	5m (M8)	PCS 25	110,80	9,5 / 1,6	132M2/12D - S3	25,9 / 4,2	3302 / 3427	289	466	
	Ø250	PCS 10	7,4 / 1,2	1Am (M4)	152,80	7,7 / 1,3	132M2/12D - S3	18,8 / 3,0	3672 / 3840	194	462
			9,5 / 1,5	2m (M5)	118,60	9,5 / 1,6	132M2/12D - S3	24,2 / 3,9	3535 / 3668	197	
			11,9 / 2,0	1Am (M4)	95,40	12,5 / 2,0	160L2/12A - S3	30,3 / 5,0	3702 / 3573	224	
			15,2 / 2,5	1Am (M4)	75,00	16,0 / 2,6	160L2/12B - S3	38,6 / 6,4	3726 / 3652	237	
		6,7 / 1,1	4m (M7)	PCS 20	168,30	7,7 / 1,3	132M2/12D - S3	17,1 / 2,8	4044 / 4229	252	
		8,5 / 1,4	4m (M7)		132,60	9,5 / 1,6	132M2/12D - S3	21,6 / 3,5	3952 / 4101	255	
	10,4 / 1,7	4m (M7)	109,30		12,5 / 2,0	160L2/12A - S3	26,5 / 4,4	4242 / 4093	281		
	13,3 / 2,2	4m (M7)	85,40		12,5 / 2,0	160L2/12A - S3	33,9 / 5,6	3314 / 3198	281		
	10,3 / 1,7	5m (M8)	PCS 25	110,80	12,5 / 2,0	160L2/12A - S3	26,1 / 4,3	4300 / 4150	316	466	
	Ø260	PCS 10	7,7 / 1,2	1Am (M4)	152,80	7,7 / 1,3	132M2/12D - S3	18,8 / 3,0	3672 / 3840	194	462
			9,9 / 1,6	2m (M5)	118,60	9,5 / 1,6	132M2/12D - S3	24,2 / 3,9	3535 / 3668	197	
			12,4 / 2,1	1Am (M4)	95,40	12,5 / 2,0	160L2/12A - S3	30,3 / 5,0	3702 / 3573	224	
			15,8 / 2,6	1Am (M4)	75,00	16,0 / 2,6	160L2/12B - S3	38,6 / 6,4	3726 / 3652	237	
		7,0 / 1,1	4m (M7)	PCS 20	168,30	7,7 / 1,3	132M2/12D - S3	17,1 / 2,8	4044 / 4229	252	
		8,8 / 1,4	4m (M7)		132,60	9,5 / 1,6	132M2/12D - S3	21,6 / 3,5	3952 / 4101	255	
10,8 / 1,8	4m (M7)	109,30	12,5 / 2,0		160L2/12A - S3	26,5 / 4,4	4242 / 4093	281			
13,8 / 2,3	4m (M7)	85,40	16,0 / 2,6		160L2/12B - S3	33,9 / 5,6	4242 / 4158	295			
5,5 / 0,9	5m (M8)	PCS 25	215,80	6,1 / 1,0	132M2/12D - S3	13,5 / 2,2	4073 / 4127	283			
6,7 / 1,1	5m (M8)		174,50	7,7 / 1,3	132M2/12D - S3	16,5 / 2,7	4193 / 4385	286			
8,5 / 1,4	5m (M8)		138,30	9,5 / 1,6	132M2/12D - S3	20,7 / 3,4	4122 / 4277	289			
10,7 / 1,8	5m (M8)		110,80	12,5 / 2,0	160L2/12A - S3	26,1 / 4,3	4300 / 4150	316			
Ø270	PCS 10	8,0 / 1,3	1Am (M4)	152,80	7,7 / 1,3	132M2/12D - S3	18,8 / 3,0	3672 / 3840	194	462	
		12,9 / 2,1	1Am (M4)	95,40	12,5 / 2,0	160L2/12A - S3	30,3 / 5,0	3702 / 3573	224		
		16,4 / 2,7	1Am (M4)	75,00	16,0 / 2,6	160L2/12B - S3	38,6 / 6,4	3726 / 3652	237		
	7,3 / 1,2	4m (M7)	PCS 20	168,30	7,7 / 1,3	132M2/12D - S3	17,1 / 2,8	4044 / 4229	252		
	9,2 / 1,5	4m (M7)		132,60	9,5 / 1,6	132M2/12D - S3	21,6 / 3,5	3952 / 4101	255		
	11,2 / 1,9	4m (M7)		109,30	12,5 / 2,0	160L2/12A - S3	26,5 / 4,4	4242 / 4093	281		
14,4 / 2,4	4m (M7)	85,40		16,0 / 2,6	160L2/12B - S3	33,9 / 5,6	4242 / 4158	295			
5,7 / 0,9	5m (M8)	PCS 25	215,80	6,1 / 1,0	132M2/12D - S3	13,5 / 2,2	4073 / 4127	283			
7,0 / 1,1	5m (M8)		174,50	7,7 / 1,3	132M2/12D - S3	16,5 / 2,7	4193 / 4385	286			
8,8 / 1,4	5m (M8)		138,30	9,5 / 1,6	132M2/12D - S3	20,7 / 3,4	4122 / 4277	289			
11,1 / 1,8	5m (M8)		110,80	12,5 / 2,0	160L2/12A - S3	26,1 / 4,3	4300 / 4150	316			
Ø280	PCS 10	13,3 / 2,2	1Am (M4)	95,40	12,5 / 2,0	160L2/12A - S3	30,3 / 5,0	3702 / 3573	224	462	
		17,0 / 2,8	1Am (M4)	75,00	16,0 / 2,6	160L2/12B - S3	38,6 / 6,4	3726 / 3652	237		
		7,5 / 1,2	4m (M7)	PCS 20	168,30	7,7 / 1,3	132M2/12D - S3	17,1 / 2,8	4044 / 4229		252
	9,5 / 1,5	4m (M7)	132,60		9,5 / 1,6	132M2/12D - S3	21,6 / 3,5	3952 / 4101	255		
	11,6 / 1,9	4m (M7)	109,30		12,5 / 2,0	160L2/12A - S3	26,5 / 4,4	4242 / 4093	281		
	14,9 / 2,5	4m (M7)	85,40		16,0 / 2,6	160L2/12B - S3	33,9 / 5,6	4242 / 4158	295		
5,9 / 1,0	5m (M8)	PCS 25	215,80	6,1 / 1,0	132M2/12D - S3	13,5 / 2,2	4073 / 4127	283			
7,3 / 1,2	5m (M8)		174,50	7,7 / 1,3	132M2/12D - S3	16,5 / 2,7	4193 / 4385	286			
9,1 / 1,5	5m (M8)		138,30	9,5 / 1,6	132M2/12D - S3	20,7 / 3,4	4122 / 4277	289			
11,5 / 1,9	5m (M8)		110,80	12,5 / 2,0	160L2/12A - S3	26,1 / 4,3	4300 / 4150	316			
Ø290	PCS 20	7,8 / 1,3	4m (M7)	168,30	7,7 / 1,3	132M2/12D - S3	17,1 / 2,8	4044 / 4229	252	464	
		9,8 / 1,6	4m (M7)	132,60	9,5 / 1,6	132M2/12D - S3	21,6 / 3,5	3952 / 4101	255		
		12,1 / 2,0	4m (M7)	109,30	12,5 / 2,0	160L2/12A - S3	26,5 / 4,4	4242 / 4093	281		
		15,4 / 2,6	4m (M7)	85,40	16,0 / 2,6	160L2/12B - S3	33,9 / 5,6	4242 / 4158	295		
	6,1 / 1,0	5m (M8)	PCS 25	215,80	6,1 / 1,0	132M2/12D - S3	13,5 / 2,2	4073 / 4127	283		
	7,5 / 1,2	5m (M8)		174,50	7,7 / 1,3	132M2/12D - S3	16,5 / 2,7	4193 / 4385	286		
9,4 / 1,5	5m (M8)	138,30		9,5 / 1,6	132M2/12D - S3	20,7 / 3,4	4122 / 4277	289			
11,9 / 2,0	5m (M8)	110,80		12,5 / 2,0	160L2/12A - S3	26,1 / 4,3	4300 / 4150	316			





2/1

5 t

	D _T [mm]	V _h [m/min]	FEM (ISO)	Tip / Type / Typ	i _{ges}	P ₁ [kW]	IE2 - IE3 MOTOR	n ₂ [r.p.m]	M ₂ [Nm]			
5 t	Ø300	8,1 / 1,3	4m (M7)	PCS 20	168,30	7,7 / 1,3	132M2/12D - S3	17,1 / 2,8	4044 / 4229	252	464	
		10,3 / 1,7	3m (M6)		132,60	12,5 / 2,0	160L2/12A - S3	21,8 / 3,6	5146 / 4966	281		
		12,5 / 2,1	4m (M7)		109,30	12,5 / 2,0	160L2/12A - S3	26,5 / 4,4	4242 / 4093	281		
		16,0 / 2,6	4m (M7)		85,40	16,0 / 2,6	160L2/12B - S3	33,9 / 5,6	4242 / 4158	295		
	Ø310	PCS 25	6,3 / 1,0	5m (M8)	PCS 25	215,80	6,1 / 1,0	132M2/12D - S3	13,5 / 2,2	4073 / 4127	283	466
			7,8 / 1,3	5m (M8)		174,50	7,7 / 1,3	132M2/12D - S3	16,5 / 2,7	4193 / 4385	286	
			9,8 / 1,6	5m (M8)		138,30	9,5 / 1,6	132M2/12D - S3	20,7 / 3,4	4122 / 4277	289	
			12,3 / 2,0	5m (M8)		110,80	12,5 / 2,0	160L2/12A - S3	26,1 / 4,3	4300 / 4150	316	
	Ø320	PCS 20	8,3 / 1,3	3m (M6)	PCS 20	168,30	9,5 / 1,6	132M2/12D - S3	17,0 / 2,8	5016 / 5205	255	464
			10,6 / 1,8	3m (M6)		132,60	12,5 / 2,0	160L2/12A - S3	21,8 / 3,6	5146 / 4966	281	
			12,9 / 2,1	4m (M7)		109,30	12,5 / 2,0	160L2/12A - S3	26,5 / 4,4	4242 / 4093	281	
			16,5 / 2,7	4m (M7)		85,40	16,0 / 2,6	160L2/12B - S3	33,9 / 5,6	4242 / 4158	295	
	Ø320	PCS 25	6,6 / 1,1	5m (M8)	PCS 25	215,80	6,1 / 1,0	132M2/12D - S3	13,5 / 2,2	4073 / 4127	283	466
			8,0 / 1,3	5m (M8)		174,50	7,7 / 1,3	132M2/12D - S3	16,5 / 2,7	4193 / 4385	286	
			10,1 / 1,6	5m (M8)		138,30	9,5 / 1,6	132M2/12D - S3	20,7 / 3,4	4122 / 4277	289	
			12,7 / 2,1	5m (M8)		110,80	12,5 / 2,0	160L2/12A - S3	26,1 / 4,3	4300 / 4150	316	
	Ø330	PCS 20	8,6 / 1,4	3m (M6)	PCS 20	168,30	9,5 / 1,6	132M2/12D - S3	17,0 / 2,8	5016 / 5205	255	464
			11,0 / 1,8	3m (M6)		132,60	12,5 / 2,0	160L2/12A - S3	21,8 / 3,6	5146 / 4966	281	
			13,3 / 2,2	4m (M7)		109,30	12,5 / 2,0	160L2/12A - S3	26,5 / 4,4	4242 / 4093	281	
			17,0 / 2,8	4m (M7)		85,40	16,0 / 2,6	160L2/12B - S3	33,9 / 5,6	4242 / 4158	295	
	Ø330	PCS 25	6,7 / 1,1	5m (M8)	PCS 25	215,80	7,7 / 1,3	132M2/12D - S3	13,3 / 2,2	5186 / 5423	286	466
			8,3 / 1,3	5m (M8)		174,50	9,5 / 1,6	132M2/12D - S3	16,4 / 2,7	5201 / 5397	289	
			10,5 / 1,7	5m (M8)		138,30	12,5 / 2,0	160L2/12A - S3	20,9 / 3,5	5367 / 5180	316	
			13,1 / 2,2	5m (M8)		110,80	12,5 / 2,0	160L2/12A - S3	26,1 / 4,3	4300 / 4150	316	
Ø330	PCS 20	8,8 / 1,4	3m (M6)	PCS 20	168,30	9,5 / 1,6	132M2/12D - S3	17,0 / 2,8	5016 / 5205	255	464	
		11,3 / 1,9	3m (M6)		132,60	12,5 / 2,0	160L2/12A - S3	21,8 / 3,6	5146 / 4966	281		
		13,7 / 2,3	2m (M5)		109,30	16,0 / 2,6	160L2/12B - S3	26,5 / 4,4	5430 / 5321	295		
		6,9 / 1,1	5m (M8)		215,80	7,7 / 1,3	132M2/12D - S3	13,3 / 2,2	5186 / 5423	286		
Ø330	PCS 25	8,5 / 1,4	5m (M8)	PCS 25	174,50	9,5 / 1,6	132M2/12D - S3	16,4 / 2,7	5201 / 5397	289	466	
		10,9 / 1,8	5m (M8)		138,30	12,5 / 2,0	160L2/12A - S3	20,9 / 3,5	5367 / 5180	316		
		13,5 / 2,2	4m (M7)		110,80	16,0 / 2,6	160L2/12B - S3	26,1 / 4,3	5504 / 5395	329		
		9,1 / 1,5	3m (M6)		168,30	9,5 / 1,6	132M2/12D - S3	17,0 / 2,8	5016 / 5205	255		
Ø340	PCS 20	11,7 / 1,9	3m (M6)	PCS 20	132,60	12,5 / 2,0	160L2/12A - S3	21,8 / 3,6	5146 / 4966	281	464	
		14,1 / 2,3	2m (M5)		109,30	16,0 / 2,6	160L2/12B - S3	26,5 / 4,4	5430 / 5321	295		
		7,1 / 1,2	5m (M8)		215,80	7,7 / 1,3	132M2/12D - S3	13,3 / 2,2	5186 / 5423	286		
		8,8 / 1,4	5m (M8)		174,50	9,5 / 1,6	132M2/12D - S3	16,4 / 2,7	5201 / 5397	289		
Ø340	PCS 25	11,2 / 1,9	5m (M8)	PCS 25	138,30	12,5 / 2,0	160L2/12A - S3	20,9 / 3,5	5367 / 5180	316	466	
		14,0 / 2,3	4m (M7)		110,80	16,0 / 2,6	160L2/12B - S3	26,1 / 4,3	5504 / 5395	329		
		9,4 / 1,5	3m (M6)		168,30	9,5 / 1,6	132M2/12D - S3	17,0 / 2,8	5016 / 5205	255		
		12,0 / 2,0	3m (M6)		132,60	12,5 / 2,0	160L2/12A - S3	21,8 / 3,6	5146 / 4966	281		
Ø350	PCS 20	14,6 / 2,4	2m (M5)	PCS 20	109,30	16,0 / 2,6	160L2/12B - S3	26,5 / 4,4	5430 / 5321	295	464	
		7,3 / 1,2	5m (M8)		215,80	7,7 / 1,3	132M2/12D - S3	13,3 / 2,2	5186 / 5423	286		
		9,0 / 1,5	5m (M8)		174,50	9,5 / 1,6	132M2/12D - S3	16,4 / 2,7	5201 / 5397	289		
		11,5 / 1,9	5m (M8)		138,30	12,5 / 2,0	160L2/12A - S3	20,9 / 3,5	5367 / 5180	316		
Ø350	PCS 25	14,4 / 2,4	4m (M7)	PCS 25	110,80	16,0 / 2,6	160L2/12B - S3	26,1 / 4,3	5504 / 5395	329	466	
		9,6 / 1,6	3m (M6)		168,30	9,5 / 1,6	132M2/12D - S3	17,0 / 2,8	5016 / 5205	255		
		12,3 / 2,0	3m (M6)		132,60	12,5 / 2,0	160L2/12A - S3	21,8 / 3,6	5146 / 4966	281		
		15,0 / 2,5	2m (M5)		109,30	16,0 / 2,6	160L2/12B - S3	26,5 / 4,4	5430 / 5321	295		
Ø360	PCS 25	7,5 / 1,2	5m (M8)	PCS 25	215,80	7,7 / 1,3	132M2/12D - S3	13,3 / 2,2	5186 / 5423	286	466	
		9,3 / 1,5	5m (M8)		174,50	9,5 / 1,6	132M2/12D - S3	16,4 / 2,7	5201 / 5397	289		
		11,8 / 2,0	5m (M8)		138,30	12,5 / 2,0	160L2/12A - S3	20,9 / 3,5	5367 / 5180	316		
		14,8 / 2,4	4m (M7)		110,80	16,0 / 2,6	160L2/12B - S3	26,1 / 4,3	5504 / 5395	329		
Ø380	PCS 20	10,3 / 1,7	1Am (M4)	PCS 20	168,30	12,5 / 2,0	160L2/12A - S3	17,2 / 2,9	6532 / 6303	281	464	
		13,0 / 2,2	3m (M6)		132,60	12,5 / 2,0	160L2/12A - S3	21,8 / 3,6	5146 / 4966	281		
		15,8 / 2,6	2m (M5)		109,30	16,0 / 2,6	160L2/12B - S3	26,5 / 4,4	5430 / 5321	295		
		8,0 / 1,3	5m (M8)		215,80	7,7 / 1,3	132M2/12D - S3	13,3 / 2,2	5186 / 5423	286		
Ø380	PCS 25	9,8 / 1,6	5m (M8)	PCS 25	174,50	9,5 / 1,6	132M2/12D - S3	16,4 / 2,7	5201 / 5397	289	466	
		12,5 / 2,1	5m (M8)		138,30	12,5 / 2,0	160L2/12A - S3	20,9 / 3,5	5367 / 5180	316		
		15,6 / 2,6	4m (M7)		110,80	16,0 / 2,6	160L2/12B - S3	26,1 / 4,3	5504 / 5395	329		





5 - 6,3 t

 t	D _T [mm]	V _h [m/min]	FEM (ISO)	Tip / Type / Typ	i _{ges}	P ₁ [kW]	IE2 - IE3 MOTOR	n ₂ [r.p.m]	M ₂ [Nm]	 Kg	 mm	
5 t	Ø400	10,8 / 1,8	1Am (M4)	PCS 20	168,30	12,5 / 2,0	160L2/12A - S3	17,2 / 2,9	6532 / 6303	281	464	
		13,7 / 2,3	1Am (M4)		132,60	16,0 / 2,6	160L2/12B - S3	21,8 / 3,6	6587 / 6456	295		
		16,6 / 2,8	2m (M5)		109,30	16,0 / 2,6	160L2/12B - S3	26,5 / 4,4	5430 / 5321	295		
	Ø420	8,3 / 1,4	4m (M7)	PCS 25	215,80	9,5 / 1,6	132M2/12D - S3	13,3 / 2,2	6432 / 6674	289	466	
			4m (M7)		174,50	12,5 / 2,0	160L2/12A - S3	16,6 / 2,8	6772 / 6535	316		
			5m (M8)		138,30	12,5 / 2,0	160L2/12A - S3	20,9 / 3,5	5367 / 5180	316		
	Ø420	10,9 / 1,8	4m (M7)	PCS 25	138,30	16,0 / 2,6	160L2/12B - S3	26,1 / 4,3	5504 / 5395	329	466	
			13,8 / 2,3		4m (M7)	174,50	12,5 / 2,0	160L2/12A - S3	16,6 / 2,8	6772 / 6535		316
			13,8 / 2,3		4m (M7)	138,30	16,0 / 2,6	160L2/12B - S3	20,9 / 3,5	6870 / 6733		329
	Ø440	11,3 / 1,9	1Am (M4)	PCS 20	168,30	12,5 / 2,0	160L2/12A - S3	17,2 / 2,9	6532 / 6303	281	464	
			14,4 / 2,4		1Am (M4)	132,60	16,0 / 2,6	160L2/12B - S3	21,8 / 3,6	6587 / 6456		295
			8,8 / 1,4		4m (M7)	215,80	9,5 / 1,6	132M2/12D - S3	13,3 / 2,2	6432 / 6674		289
	Ø440	10,9 / 1,8	4m (M7)	PCS 25	174,50	12,5 / 2,0	160L2/12A - S3	16,6 / 2,8	6772 / 6535	316	466	
			13,8 / 2,3		4m (M7)	138,30	16,0 / 2,6	160L2/12B - S3	20,9 / 3,5	6870 / 6733		329
			10,5 / 1,7		5m (M8)	181,20	12,5 / 2,0	160L2/12A - S3	16,0 / 2,6	7032 / 6786		541
	Ø440	11,9 / 2,0	1Am (M4)	PCS 20	168,30	12,5 / 2,0	160L2/12A - S3	17,2 / 2,9	6532 / 6303	281	464	
			15,1 / 2,5		1Am (M4)	132,60	16,0 / 2,6	160L2/12B - S3	21,8 / 3,6	6587 / 6456		295
			9,2 / 1,5		4m (M7)	215,80	9,5 / 1,6	132M2/12D - S3	13,3 / 2,2	6432 / 6674		289
Ø440	11,5 / 1,9	4m (M7)	PCS 25	174,50	12,5 / 2,0	160L2/12A - S3	16,6 / 2,8	6772 / 6535	316	466		
		14,5 / 2,4		4m (M7)	138,30	16,0 / 2,6	160L2/12B - S3	20,9 / 3,5	6870 / 6733		329	
		8,5 / 1,4		5m (M8)	231,90	9,5 / 1,6	132M2/12D - S3	12,4 / 2,0	6912 / 7172		514	
Ø440	11,0 / 1,8	5m (M8)	PCS 50	181,20	12,5 / 2,0	160L2/12A - S3	16,0 / 2,6	7032 / 6786	541	468		
		13,6 / 2,3		5m (M8)	146,60	16,0 / 2,6	160L2/12B - S3	19,7 / 3,3	7283 / 7138		554	
		9,4 / 1,5		4m (M7)	215,80	9,5 / 1,6	132M2/12D - S3	13,3 / 2,2	6432 / 6674		289	
Ø450	11,7 / 1,9	4m (M7)	PCS 25	174,50	12,5 / 2,0	160L2/12A - S3	16,6 / 2,8	6772 / 6535	316	466		
		14,8 / 2,5		4m (M7)	138,30	16,0 / 2,6	160L2/12B - S3	20,9 / 3,5	6870 / 6733		329	
		8,7 / 1,4		5m (M8)	231,90	9,5 / 1,6	132M2/12D - S3	12,4 / 2,0	6912 / 7172		514	
Ø450	11,3 / 1,9	5m (M8)	PCS 50	181,20	12,5 / 2,0	160L2/12A - S3	16,0 / 2,6	7032 / 6786	541	468		
		14,0 / 2,3		5m (M8)	146,60	16,0 / 2,6	160L2/12B - S3	19,7 / 3,3	7283 / 7138		554	
		10,0 / 1,6		4m (M7)	215,80	9,5 / 1,6	132M2/12D - S3	13,3 / 2,2	6432 / 6674		289	
Ø480	9,3 / 1,5	5m (M8)	PCS 50	231,90	9,5 / 1,6	132M2/12D - S3	12,4 / 2,0	6912 / 7172	514	468		
		12,0 / 2,0		5m (M8)	181,20	12,5 / 2,0	160L2/12A - S3	16,0 / 2,6	7032 / 6786		541	
		14,9 / 2,5		5m (M8)	146,60	16,0 / 2,6	160L2/12B - S3	19,7 / 3,3	7283 / 7138		554	
Ø500	9,7 / 1,6	5m (M8)	PCS 50	231,90	9,5 / 1,6	132M2/12D - S3	12,4 / 2,0	6912 / 7172	514	468		
		12,5 / 2,1		5m (M8)	181,20	12,5 / 2,0	160L2/12A - S3	16,0 / 2,6	7032 / 6786		541	
		15,5 / 2,6		5m (M8)	146,60	16,0 / 2,6	160L2/12B - S3	19,7 / 3,3	7283 / 7138		554	
Ø520	16,1 / 2,7	5m (M8)	PCS 50	146,60	16,0 / 2,6	160L2/12B - S3	19,7 / 3,3	7283 / 7138	554	468		
		10,8 / 1,8		5m (M8)	231,90	12,5 / 2,0	160L2/12A - S3	12,5 / 2,1	9000 / 8685		541	
		13,8 / 2,3		5m (M8)	181,20	16,0 / 2,6	160L2/12B - S3	16,0 / 2,6	9001 / 8822		554	
Ø550	17,1 / 2,8	5m (M8)	PCS 50	146,60	16,0 / 2,6	160L2/12B - S3	19,7 / 3,3	7283 / 7138	554	468		
		11,8 / 2,0		5m (M8)	231,90	12,5 / 2,0	160L2/12A - S3	12,5 / 2,1	9000 / 8685		541	
		15,1 / 2,5		5m (M8)	181,20	16,0 / 2,6	160L2/12B - S3	16,0 / 2,6	9001 / 8822		554	
6,3 t	Ø160	4,8 / 0,8	3m (M6)	PCS 10	152,80	6,1 / 1,0	132M2/12D - S3	19,0 / 3,1	2884 / 2922	192	462	
		6,1 / 1,0	3m (M6)		118,60	7,7 / 1,3	132M2/12D - S3	24,3 / 3,9	2850 / 2980	194		
		7,5 / 1,2	3m (M6)		95,40	9,5 / 1,6	132M2/12D - S3	30,0 / 4,9	2843 / 2951	197		
		9,7 / 1,6	3m (M6)		75,00	12,5 / 2,0	160L2/12A - S3	38,6 / 6,4	2911 / 2809	224		
	Ø170	5,1 / 0,8	3m (M6)	PCS 10	152,80	6,1 / 1,0	132M2/12D - S3	19,0 / 3,1	2884 / 2922	192	462	
			6,5 / 1,0		3m (M6)	118,60	7,7 / 1,3	132M2/12D - S3	24,3 / 3,9	2850 / 2980		194
			8,1 / 1,3		1Am (M4)	95,40	12,5 / 2,0	160L2/12A - S3	30,3 / 5,0	3702 / 3573		224
			10,3 / 1,7		3m (M6)	75,00	12,5 / 2,0	160L2/12A - S3	38,6 / 6,4	2911 / 2809		224
	Ø180	5,3 / 0,9	1Am (M4)	PCS 10	152,80	7,7 / 1,3	132M2/12D - S3	18,8 / 3,0	3672 / 3840	194	462	
			6,8 / 1,1		2m (M5)	118,60	9,5 / 1,6	132M2/12D - S3	24,2 / 3,9	3535 / 3668		197
			8,6 / 1,4		1Am (M4)	95,40	12,5 / 2,0	160L2/12A - S3	30,3 / 5,0	3702 / 3573		224
			10,9 / 1,8		1Am (M4)	75,00	16,0 / 2,6	160L2/12B - S3	38,6 / 6,4	3726 / 3652		237
	Ø190	5,6 / 0,9	1Am (M4)	PCS 10	152,80	7,7 / 1,3	132M2/12D - S3	18,8 / 3,0	3672 / 3840	194	462	
			7,2 / 1,2		2m (M5)	118,60	9,5 / 1,6	132M2/12D - S3	24,2 / 3,9	3535 / 3668		197
			9,1 / 1,5		1Am (M4)	95,40	12,5 / 2,0	160L2/12A - S3	30,3 / 5,0	3702 / 3573		224
			11,5 / 1,9		1Am (M4)	75,00	16,0 / 2,6	160L2/12B - S3	38,6 / 6,4	3726 / 3652		237





6,3 t

 t	D_T [mm]	V_h [m/min]	FEM (ISO)	Tip / Type / Typ	i_{ges}	P₁ [kW]	IE2 - IE3 MOTOR	n₂ [r.p.m]	M₂ [Nm]	Kg	 mm
6,3 t	Ø200	5,9 / 1,0	1Am (M4)	PCS 10	152,80	7,7 / 1,3	132M2/12D - S3	18,8 / 3,0	3672 / 3840	194	462
		7,6 / 1,2	2m (M5)		118,60	9,5 / 1,6	132M2/12D - S3	24,2 / 3,9	3535 / 3668	197	
		9,5 / 1,6	1Am (M4)		95,40	12,5 / 2,0	160L2/12A - S3	30,3 / 5,0	3702 / 3573	224	
		12,1 / 2,0	1Am (M4)		75,00	16,0 / 2,6	160L2/12B - S3	38,6 / 6,4	3726 / 3652	237	
	Ø200	5,4 / 0,9	4m (M7)	PCS 20	168,30	7,7 / 1,3	132M2/12D - S3	17,1 / 2,8	4044 / 4229	252	464
		6,8 / 1,1	4m (M7)		132,60	9,5 / 1,6	132M2/12D - S3	21,6 / 3,5	3952 / 4101	255	
		8,3 / 1,4	4m (M7)		109,30	12,5 / 2,0	160L2/12A - S3	26,5 / 4,4	4242 / 4093	281	
		10,6 / 1,8	4m (M7)		85,40	16,0 / 2,6	160L2/12B - S3	33,9 / 5,6	4242 / 4158	295	
	Ø210	6,2 / 1,0	1Am (M4)	PCS 10	152,80	7,7 / 1,3	132M2/12D - S3	18,8 / 3,0	3672 / 3840	194	462
		8,0 / 1,3	2m (M5)		118,60	9,5 / 1,6	132M2/12D - S3	24,2 / 3,9	3535 / 3668	197	
		10,0 / 1,7	1Am (M4)		95,40	12,5 / 2,0	160L2/12A - S3	30,3 / 5,0	3702 / 3573	224	
		12,7 / 2,1	1Am (M4)		75,00	16,0 / 2,6	160L2/12B - S3	38,6 / 6,4	3726 / 3652	237	
	Ø210	5,6 / 0,9	4m (M7)	PCS 20	168,30	7,7 / 1,3	132M2/12D - S3	17,1 / 2,8	4044 / 4229	252	464
		7,1 / 1,2	4m (M7)		132,60	9,5 / 1,6	132M2/12D - S3	21,6 / 3,5	3952 / 4101	255	
		8,7 / 1,4	4m (M7)		109,30	12,5 / 2,0	160L2/12A - S3	26,5 / 4,4	4242 / 4093	281	
		11,2 / 1,9	4m (M7)		85,40	16,0 / 2,6	160L2/12B - S3	33,9 / 5,6	4242 / 4158	295	
	Ø220	6,5 / 1,1	1Am (M4)	PCS 10	152,80	7,7 / 1,3	132M2/12D - S3	18,8 / 3,0	3672 / 3840	194	462
		10,5 / 1,7	1Am (M4)		95,40	12,5 / 2,0	160L2/12A - S3	30,3 / 5,0	3702 / 3573	224	
		13,3 / 2,2	1Am (M4)		75,00	16,0 / 2,6	160L2/12B - S3	38,6 / 6,4	3726 / 3652	237	
		5,9 / 1,0	4m (M7)		PCS 20	168,30	7,7 / 1,3	132M2/12D - S3	17,1 / 2,8	4044 / 4229	
	7,5 / 1,2	4m (M7)	132,60	9,5 / 1,6		132M2/12D - S3	21,6 / 3,5	3952 / 4101	255		
	9,2 / 1,5	4m (M7)	109,30	12,5 / 2,0		160L2/12A - S3	26,5 / 4,4	4242 / 4093	281		
	11,7 / 1,9	4m (M7)	85,40	16,0 / 2,6		160L2/12B - S3	33,9 / 5,6	4242 / 4158	295		
	Ø220	4,7 / 0,8	5m (M8)	PCS 25	215,80	6,1 / 1,0	132M2/12D - S3	13,5 / 2,2	4073 / 4127	283	466
5,7 / 0,9		5m (M8)	174,50		7,7 / 1,3	132M2/12D - S3	16,5 / 2,7	4193 / 4385	286		
7,2 / 1,2		5m (M8)	138,30		9,5 / 1,6	132M2/12D - S3	20,7 / 3,4	4122 / 4277	289		
9,0 / 1,5		5m (M8)	110,80		12,5 / 2,0	160L2/12A - S3	26,1 / 4,3	4300 / 4150	316		
Ø230	6,2 / 1,0	4m (M7)	PCS 20	168,30	7,7 / 1,3	132M2/12D - S3	17,1 / 2,8	4044 / 4229	252	464	
	7,8 / 1,3	4m (M7)		132,60	9,5 / 1,6	132M2/12D - S3	21,6 / 3,5	3952 / 4101	255		
	9,6 / 1,6	4m (M7)		109,30	12,5 / 2,0	160L2/12A - S3	26,5 / 4,4	4242 / 4093	281		
	12,2 / 2,0	4m (M7)		85,40	16,0 / 2,6	160L2/12B - S3	33,9 / 5,6	4242 / 4158	295		
Ø230	4,9 / 0,8	5m (M8)	PCS 25	215,80	6,1 / 1,0	132M2/12D - S3	13,5 / 2,2	4073 / 4127	283	466	
	6,0 / 1,0	5m (M8)		174,50	7,7 / 1,3	132M2/12D - S3	16,5 / 2,7	4193 / 4385	286		
	7,5 / 1,2	5m (M8)		138,30	9,5 / 1,6	132M2/12D - S3	20,7 / 3,4	4122 / 4277	289		
	9,4 / 1,6	5m (M8)		110,80	12,5 / 2,0	160L2/12A - S3	26,1 / 4,3	4300 / 4150	316		
Ø240	6,5 / 1,0	4m (M7)	PCS 20	168,30	7,7 / 1,3	132M2/12D - S3	17,1 / 2,8	4044 / 4229	252	464	
	8,2 / 1,4	3m (M6)		132,60	12,5 / 2,0	160L2/12A - S3	21,8 / 3,6	5146 / 4966	281		
	10,0 / 1,7	4m (M7)		109,30	12,5 / 2,0	160L2/12A - S3	26,5 / 4,4	4242 / 4093	281		
	12,8 / 2,1	4m (M7)		85,40	16,0 / 2,6	160L2/12B - S3	33,9 / 5,6	4242 / 4158	295		
Ø240	5,1 / 0,8	5m (M8)	PCS 25	215,80	6,1 / 1,0	132M2/12D - S3	13,5 / 2,2	4073 / 4127	283	466	
	6,2 / 1,0	5m (M8)		174,50	7,7 / 1,3	132M2/12D - S3	16,5 / 2,7	4193 / 4385	286		
	7,8 / 1,3	5m (M8)		138,30	9,5 / 1,6	132M2/12D - S3	20,7 / 3,4	4122 / 4277	289		
	9,9 / 1,6	5m (M8)		110,80	12,5 / 2,0	160L2/12A - S3	26,1 / 4,3	4300 / 4150	316		
Ø250	6,7 / 1,1	3m (M6)	PCS 20	168,30	9,5 / 1,6	132M2/12D - S3	17,0 / 2,8	5016 / 5205	255	464	
	8,6 / 1,4	3m (M6)		132,60	12,5 / 2,0	160L2/12A - S3	21,8 / 3,6	5146 / 4966	281		
	10,4 / 1,7	4m (M7)		109,30	12,5 / 2,0	160L2/12A - S3	26,5 / 4,4	4242 / 4093	281		
	13,3 / 2,2	4m (M7)		85,40	16,0 / 2,6	160L2/12B - S3	33,9 / 5,6	4242 / 4158	295		
Ø250	5,2 / 0,8	5m (M8)	PCS 25	215,80	7,7 / 1,3	132M2/12D - S3	13,3 / 2,2	5186 / 5423	286	466	
	6,5 / 1,0	5m (M8)		174,50	7,7 / 1,3	132M2/12D - S3	16,5 / 2,7	4193 / 4385	286		
	8,2 / 1,4	5m (M8)		138,30	12,5 / 2,0	160L2/12A - S3	20,9 / 3,5	5367 / 5180	316		
	10,3 / 1,7	5m (M8)		110,80	12,5 / 2,0	160L2/12A - S3	26,1 / 4,3	4300 / 4150	316		
Ø260	7,0 / 1,1	3m (M6)	PCS 20	168,30	9,5 / 1,6	132M2/12D - S3	17,0 / 2,8	5016 / 5205	255	464	
	8,9 / 1,5	3m (M6)		132,60	12,5 / 2,0	160L2/12A - S3	21,8 / 3,6	5146 / 4966	281		
	10,8 / 1,8	2m (M5)		109,30	16,0 / 2,6	160L2/12B - S3	26,5 / 4,4	5430 / 5321	295		
	5,5 / 0,9	5m (M8)		PCS 25	215,80	7,7 / 1,3	132M2/12D - S3	13,3 / 2,2	5186 / 5423		286
6,7 / 1,1	5m (M8)	174,50	9,5 / 1,6		132M2/12D - S3	16,4 / 2,7	5201 / 5397	289			
8,5 / 1,4	5m (M8)	138,30	12,5 / 2,0		160L2/12A - S3	20,9 / 3,5	5367 / 5180	316			
10,7 / 1,8	4m (M7)	110,80	16,0 / 2,6		160L2/12B - S3	26,1 / 4,3	5504 / 5395	329			
Ø270	7,2 / 1,2	3m (M6)	PCS 20	168,30	9,5 / 1,6	132M2/12D - S3	17,0 / 2,8	5016 / 5205	255	464	
	9,3 / 1,5	3m (M6)		132,60	12,5 / 2,0	160L2/12A - S3	21,8 / 3,6	5146 / 4966	281		
	11,2 / 1,9	2m (M5)		109,30	16,0 / 2,6	160L2/12B - S3	26,5 / 4,4	5430 / 5321	295		





6,3 t

	D _T [mm]	V _h [m/min]	FEM (ISO)	Tip / Type / Typ	i _{ges}	P ₁ [kW]	IE2 - IE3 MOTOR	n ₂ [r.p.m]	M ₂ [Nm]	 Kg	 mm		
6,3 t	Ø270	5,7 / 0,9	5m (M8)	PCS 25	215,80	7,7 / 1,3	132M2/12D - S3	13,3 / 2,2	5186 / 5423	286	466		
		7,0 / 1,1	5m (M8)			9,5 / 1,6	132M2/12D - S3	16,4 / 2,7	5201 / 5397				
		8,9 / 1,5	5m (M8)			12,5 / 2,0	160L2/12A - S3	20,9 / 3,5	5367 / 5180				
		11,1 / 1,8	4m (M7)			16,0 / 2,6	160L2/12B - S3	26,1 / 4,3	5504 / 5395				
	Ø280	7,5 / 1,2	9,6 / 1,6	3m (M6)	PCS 20	168,30	9,5 / 1,6	132M2/12D - S3	17,0 / 2,8	5016 / 5205	255	464	
			11,6 / 1,9	3m (M6)			12,5 / 2,0	160L2/12A - S3	21,8 / 3,6	5146 / 4966			
				2m (M5)			16,0 / 2,6	160L2/12B - S3	26,5 / 4,4	5430 / 5321			
		Ø280	5,9 / 0,9	7,2 / 1,2	5m (M8)	PCS 25	215,80	7,7 / 1,3	132M2/12D - S3	13,3 / 2,2	5186 / 5423	286	466
				9,2 / 1,5	5m (M8)			9,5 / 1,6	132M2/12D - S3	16,4 / 2,7	5201 / 5397		
				11,5 / 1,9	5m (M8)			12,5 / 2,0	160L2/12A - S3	20,9 / 3,5	5367 / 5180		
				4m (M7)	16,0 / 2,6			160L2/12B - S3	26,1 / 4,3	5504 / 5395			
	Ø290	7,8 / 1,3	9,9 / 1,6	3m (M6)	PCS 20	168,30	9,5 / 1,6	132M2/12D - S3	17,0 / 2,8	5016 / 5205	255	464	
			12,1 / 2,0	3m (M6)			12,5 / 2,0	160L2/12A - S3	21,8 / 3,6	5146 / 4966			
				2m (M5)			16,0 / 2,6	160L2/12B - S3	26,5 / 4,4	5430 / 5321			
		Ø290	6,1 / 1,0	7,5 / 1,2	5m (M8)	PCS 25	215,80	7,7 / 1,3	132M2/12D - S3	13,3 / 2,2	5186 / 5423	286	466
				9,5 / 1,6	5m (M8)			9,5 / 1,6	132M2/12D - S3	16,4 / 2,7	5201 / 5397		
				11,9 / 2,0	5m (M8)			12,5 / 2,0	160L2/12A - S3	20,9 / 3,5	5367 / 5180		
				4m (M7)	16,0 / 2,6			160L2/12B - S3	26,1 / 4,3	5504 / 5395			
	Ø300	8,1 / 1,3	10,3 / 1,7	1Am (M4)	PCS 20	168,30	12,5 / 2,0	160L2/12A - S3	17,2 / 2,9	6532 / 6303	281	464	
			12,5 / 2,1	3m (M6)			12,5 / 2,0	160L2/12A - S3	21,8 / 3,6	5146 / 4966			
				2m (M5)			16,0 / 2,6	160L2/12B - S3	26,5 / 4,4	5430 / 5321			
		Ø300	6,3 / 1,0	7,7 / 1,3	5m (M8)	PCS 25	215,80	7,7 / 1,3	132M2/12D - S3	13,3 / 2,2	5186 / 5423	286	466
				9,9 / 1,6	5m (M8)			9,5 / 1,6	132M2/12D - S3	16,4 / 2,7	5201 / 5397		
				12,3 / 2,0	5m (M8)			12,5 / 2,0	160L2/12A - S3	20,9 / 3,5	5367 / 5180		
				4m (M7)	16,0 / 2,6			160L2/12B - S3	26,1 / 4,3	5504 / 5395			
	Ø310	8,4 / 1,4	10,6 / 1,8	1Am (M4)	PCS 20	168,30	12,5 / 2,0	160L2/12A - S3	17,2 / 2,9	6532 / 6303	281	464	
			12,9 / 2,1	1Am (M4)			16,0 / 2,6	160L2/12B - S3	21,8 / 3,6	6587 / 6456			
				2m (M5)			16,0 / 2,6	160L2/12B - S3	26,5 / 4,4	5430 / 5321			
		Ø310	6,5 / 1,0	8,0 / 1,3	5m (M8)	PCS 25	215,80	7,7 / 1,3	132M2/12D - S3	13,3 / 2,2	5186 / 5423	286	466
				10,2 / 1,7	5m (M8)			9,5 / 1,6	132M2/12D - S3	16,4 / 2,7	5201 / 5397		
				12,7 / 2,1	5m (M8)			12,5 / 2,0	160L2/12A - S3	20,9 / 3,5	5367 / 5180		
				4m (M7)	16,0 / 2,6			160L2/12B - S3	26,1 / 4,3	5504 / 5395			
	Ø320	8,6 / 1,4	11,0 / 1,8	1Am (M4)	PCS 20	168,30	12,5 / 2,0	160L2/12A - S3	17,2 / 2,9	6532 / 6303	281	464	
			13,3 / 2,2	1Am (M4)			16,0 / 2,6	160L2/12B - S3	21,8 / 3,6	6587 / 6456			
				2m (M5)			16,0 / 2,6	160L2/12B - S3	26,5 / 4,4	5430 / 5321			
		Ø320	6,7 / 1,1	8,3 / 1,4	4m (M7)	PCS 25	215,80	9,5 / 1,6	132M2/12D - S3	13,3 / 2,2	6432 / 6674	289	466
				10,5 / 1,7	4m (M7)			12,5 / 2,0	160L2/12A - S3	16,6 / 2,8	6772 / 6535		
				13,1 / 2,2	5m (M8)			12,5 / 2,0	160L2/12A - S3	20,9 / 3,5	5367 / 5180		
				4m (M7)	16,0 / 2,6			160L2/12B - S3	26,1 / 4,3	5504 / 5395			
	Ø330	8,9 / 1,5	11,3 / 1,9	1Am (M4)	PCS 20	168,30	12,5 / 2,0	160L2/12A - S3	17,2 / 2,9	6532 / 6303	281	464	
				1Am (M4)			16,0 / 2,6	160L2/12B - S3	21,8 / 3,6	6587 / 6456			
Ø330		6,9 / 1,1	8,6 / 1,4	4m (M7)	PCS 25	215,80	9,5 / 1,6	132M2/12D - S3	13,3 / 2,2	6432 / 6674	289	466	
			10,9 / 1,8	4m (M7)			12,5 / 2,0	160L2/12A - S3	16,6 / 2,8	6772 / 6535			
			13,5 / 2,2	4m (M7)			16,0 / 2,6	160L2/12B - S3	20,9 / 3,5	6870 / 6733			
			4m (M7)	16,0 / 2,6			160L2/12B - S3	26,1 / 4,3	5504 / 5395				
Ø340	9,2 / 1,5	11,7 / 1,9	1Am (M4)	PCS 20	168,30	12,5 / 2,0	160L2/12A - S3	17,2 / 2,9	6532 / 6303	281	464		
			1Am (M4)			16,0 / 2,6	160L2/12B - S3	21,8 / 3,6	6587 / 6456				
	Ø340	7,1 / 1,2	8,9 / 1,5	4m (M7)	PCS 25	215,80	9,5 / 1,6	132M2/12D - S3	13,3 / 2,2	6432 / 6674	289	466	
			11,2 / 1,9	4m (M7)			12,5 / 2,0	160L2/12A - S3	16,6 / 2,8	6772 / 6535			
				4m (M7)			16,0 / 2,6	160L2/12B - S3	20,9 / 3,5	6870 / 6733			
Ø350	6,6 / 1,1	8,5 / 1,4	5m (M8)	PCS 50	231,90	9,5 / 1,6	132M2/12D - S3	12,4 / 2,0	6912 / 7172	514	468		
			5m (M8)			12,5 / 2,0	160L2/12A - S3	16,0 / 2,6	7032 / 6786				
	Ø350	9,5 / 1,6	12,0 / 2,0	1Am (M4)	PCS 20	168,30	12,5 / 2,0	160L2/12A - S3	17,2 / 2,9	6532 / 6303	281	464	
				1Am (M4)			16,0 / 2,6	160L2/12B - S3	21,8 / 3,6	6587 / 6456			
Ø350	7,3 / 1,2	9,1 / 1,5	4m (M7)	PCS 25	215,80	9,5 / 1,6	132M2/12D - S3	13,3 / 2,2	6432 / 6674	289	466		
		11,5 / 1,9	4m (M7)			12,5 / 2,0	160L2/12A - S3	16,6 / 2,8	6772 / 6535				
			4m (M7)			16,0 / 2,6	160L2/12B - S3	20,9 / 3,5	6870 / 6733				





6,3 - 8 t

 t	D_T [mm]	V_h [m/min]	FEM (ISO)	Tip / Type / Typ	i_{ges}	P₁ [kW]	IE2 - IE3 MOTOR	n₂ [r.p.m]	M₂ [Nm]	Kg	 mm
6,3 t	Ø350	6,8 / 1,1	5m (M8)	PCS 50	231,90	9,5 / 1,6	132M2/12D - S3	12,4 / 2,0	6912 / 7172	514	468
		8,8 / 1,5	5m (M8)		181,20	12,5 / 2,0	160L2/12A - S3	16,0 / 2,6	7032 / 6786	541	
		10,9 / 1,8	5m (M8)		146,60	16,0 / 2,6	160L2/12B - S3	19,7 / 3,3	7283 / 7138	554	
	Ø360	9,7 / 1,6	1Am (M4)	PCS 20	168,30	12,5 / 2,0	160L2/12A - S3	17,2 / 2,9	6532 / 6303	281	464
			1Am (M4)		132,60	16,0 / 2,6	160L2/12B - S3	21,8 / 3,6	6587 / 6456	295	
		7,5 / 1,2	4m (M7)	PCS 25	215,80	9,5 / 1,6	132M2/12D - S3	13,3 / 2,2	6432 / 6674	289	466
	9,4 / 1,6	4m (M7)	174,50		12,5 / 2,0	160L2/12A - S3	16,6 / 2,8	6772 / 6535	316		
	11,8 / 2,0	4m (M7)	138,30		16,0 / 2,6	160L2/12B - S3	20,9 / 3,5	6870 / 6733	329		
	Ø380	7,0 / 1,1	5m (M8)	PCS 50	231,90	9,5 / 1,6	132M2/12D - S3	12,4 / 2,0	6912 / 7172	514	468
			5m (M8)		181,20	12,5 / 2,0	160L2/12A - S3	16,0 / 2,6	7032 / 6786	541	
			5m (M8)		146,60	16,0 / 2,6	160L2/12B - S3	19,7 / 3,3	7283 / 7138	554	
	Ø380	10,3 / 1,7	1Am (M4)	PCS 20	168,30	12,5 / 2,0	160L2/12A - S3	17,2 / 2,9	6532 / 6303	281	464
			1Am (M4)		132,60	16,0 / 2,6	160L2/12B - S3	21,8 / 3,6	6587 / 6456	295	
			7,9 / 1,3		4m (M7)	PCS 25	215,80	9,5 / 1,6	132M2/12D - S3	13,3 / 2,2	
	9,9 / 1,6	4m (M7)	174,50	12,5 / 2,0	160L2/12A - S3		16,6 / 2,8	6772 / 6535	316		
	12,5 / 2,1	4m (M7)	138,30	16,0 / 2,6	160L2/12B - S3		20,9 / 3,5	6870 / 6733	329		
	Ø400	7,4 / 1,2	5m (M8)	PCS 50	231,90	9,5 / 1,6	132M2/12D - S3	12,4 / 2,0	6912 / 7172	514	468
			5m (M8)		181,20	12,5 / 2,0	160L2/12A - S3	16,0 / 2,6	7032 / 6786	541	
5m (M8)			146,60		16,0 / 2,6	160L2/12B - S3	19,7 / 3,3	7283 / 7138	554		
Ø400	8,4 / 1,4	3m (M6)	PCS 25	215,80	12,5 / 2,0	160L2/12A - S3	13,4 / 2,2	8375 / 8082	316	466	
		4m (M7)		174,50	12,5 / 2,0	160L2/12A - S3	16,6 / 2,8	6772 / 6535	316		
Ø400	10,4 / 1,7	4m (M7)	PCS 25	138,30	16,0 / 2,6	160L2/12B - S3	20,9 / 3,5	6870 / 6733	329	466	
		13,2 / 2,2		4m (M7)	231,90	9,5 / 1,6	132M2/12D - S3	12,4 / 2,0	6912 / 7172		514
Ø420	7,8 / 1,3	5m (M8)	PCS 50	231,90	9,5 / 1,6	132M2/12D - S3	12,4 / 2,0	6912 / 7172	514	468	
		5m (M8)		181,20	12,5 / 2,0	160L2/12A - S3	16,0 / 2,6	7032 / 6786	541		
		5m (M8)		146,60	16,0 / 2,6	160L2/12B - S3	19,7 / 3,3	7283 / 7138	554		
Ø420	8,9 / 1,5	3m (M6)	PCS 25	215,80	12,5 / 2,0	160L2/12A - S3	13,4 / 2,2	8375 / 8082	316	466	
		3m (M6)		174,50	16,0 / 2,6	160L2/12B - S3	16,6 / 2,8	8669 / 8496	329		
Ø440	8,2 / 1,4	5m (M8)	PCS 50	231,90	12,5 / 2,0	160L2/12A - S3	12,5 / 2,1	9000 / 8685	541	468	
		5m (M8)		181,20	12,5 / 2,0	160L2/12A - S3	16,0 / 2,6	7032 / 6786	541		
		5m (M8)		146,60	16,0 / 2,6	160L2/12B - S3	19,7 / 3,3	7283 / 7138	554		
Ø440	9,3 / 1,5	3m (M6)	PCS 25	215,80	12,5 / 2,0	160L2/12A - S3	13,4 / 2,2	8375 / 8082	316	466	
		3m (M6)		174,50	16,0 / 2,6	160L2/12B - S3	16,6 / 2,8	8669 / 8496	329		
Ø440	8,6 / 1,4	5m (M8)	PCS 50	231,90	12,5 / 2,0	160L2/12A - S3	12,5 / 2,1	9000 / 8685	541	468	
		5m (M8)		181,20	16,0 / 2,6	160L2/12B - S3	16,0 / 2,6	9001 / 8822	554		
Ø450	9,5 / 1,6	3m (M6)	PCS 25	215,80	12,5 / 2,0	160L2/12A - S3	13,4 / 2,2	8375 / 8082	316	466	
		3m (M6)		174,50	16,0 / 2,6	160L2/12B - S3	16,6 / 2,8	8669 / 8496	329		
Ø450	8,8 / 1,5	5m (M8)	PCS 50	231,90	12,5 / 2,0	160L2/12A - S3	12,5 / 2,1	9000 / 8685	541	468	
		5m (M8)		181,20	16,0 / 2,6	160L2/12B - S3	16,0 / 2,6	9001 / 8822	554		
Ø480	9,4 / 1,6	5m (M8)	PCS 50	231,90	12,5 / 2,0	160L2/12A - S3	12,5 / 2,1	9000 / 8685	541	468	
Ø500	12,0 / 2,0	5m (M8)	PCS 50	181,20	16,0 / 2,6	160L2/12B - S3	16,0 / 2,6	9001 / 8822	554	468	
Ø500	9,8 / 1,6	5m (M8)	PCS 50	231,90	12,5 / 2,0	160L2/12A - S3	12,5 / 2,1	9000 / 8685	541	468	
Ø500	12,5 / 2,1	5m (M8)	PCS 50	181,20	16,0 / 2,6	160L2/12B - S3	16,0 / 2,6	9001 / 8822	554	468	
Ø550	10,8 / 1,8	4m (M7)	PCS 50	231,90	16,0 / 2,6	160L2/12B - S3	12,5 / 2,1	11520 / 11291	554	468	
Ø600	11,8 / 2,0	4m (M7)	PCS 50	231,90	16,0 / 2,6	160L2/12B - S3	12,5 / 2,1	11520 / 11291	554	468	
8 t	Ø160	4,7 / 0,8	1Am (M4)	PCS 10	152,80	7,7 / 1,3	132M2/12D - S3	18,8 / 3,0	3672 / 3840	194	462
		6,1 / 1,0	2m (M5)		118,60	9,5 / 1,6	132M2/12D - S3	24,2 / 3,9	3535 / 3668	197	
		7,6 / 1,3	1Am (M4)		95,40	12,5 / 2,0	160L2/12A - S3	30,3 / 5,0	3702 / 3573	224	
		9,7 / 1,6	1Am (M4)		75,00	16,0 / 2,6	160L2/12B - S3	38,6 / 6,4	3726 / 3652	237	
	Ø170	5,0 / 0,8	1Am (M4)	PCS 10	152,80	7,7 / 1,3	132M2/12D - S3	18,8 / 3,0	3672 / 3840	194	462
		8,1 / 1,3	1Am (M4)		95,40	12,5 / 2,0	160L2/12A - S3	30,3 / 5,0	3702 / 3573	224	
	Ø170	10,3 / 1,7	1Am (M4)	PCS 10	75,00	16,0 / 2,6	160L2/12B - S3	38,6 / 6,4	3726 / 3652	237	462
		5,3 / 0,9	3m (M6)		PCS 20	168,30	9,5 / 1,6	132M2/12D - S3	17,0 / 2,8	5016 / 5205	
	6,9 / 1,1	3m (M6)	132,60	12,5 / 2,0		160L2/12A - S3	21,8 / 3,6	5146 / 4966	281		
	8,3 / 1,4	4m (M7)	109,30	12,5 / 2,0		160L2/12A - S3	26,5 / 4,4	4242 / 4093	281		
10,6 / 1,8	4m (M7)	85,40	16,0 / 2,6	160L2/12B - S3		33,9 / 5,6	4242 / 4158	295			





8 t

 8 t	D _T [mm]	V _h [m/min]	FEM (ISO)	Tip / Type / Typ	i _{ges}	P ₁ [kW]	IE2 - IE3 MOTOR	n ₂ [r.p.m]	M ₂ [Nm]	 Kg	 mm
8 t	Ø210	5,6 / 0,9	3m (M6)	PCS 20	168,30	9,5 / 1,6	132M2/12D - S3	17,0 / 2,8	5016 / 5205	255	464
		7,2 / 1,2	3m (M6)		132,60	12,5 / 2,0	160L2/12A - S3	21,8 / 3,6	5146 / 4966	281	
8,7 / 1,4	2m (M5)	109,30	16,0 / 2,6		160L2/12B - S3	26,5 / 4,4	5430 / 5321	295			
8 t	Ø220	5,9 / 1,0	3m (M6)	PCS 20	168,30	9,5 / 1,6	132M2/12D - S3	17,0 / 2,8	5016 / 5205	255	464
		7,5 / 1,3	3m (M6)		132,60	12,5 / 2,0	160L2/12A - S3	21,8 / 3,6	5146 / 4966	281	
		9,2 / 1,5	2m (M5)		109,30	16,0 / 2,6	160L2/12B - S3	26,5 / 4,4	5430 / 5321	295	
		4,6 / 0,7	5m (M8)	PCS 25	215,80	7,7 / 1,3	132M2/12D - S3	13,3 / 2,2	5186 / 5423	286	466
5,7 / 0,9	5m (M8)	174,50	9,5 / 1,6		132M2/12D - S3	16,4 / 2,7	5201 / 5397	289			
7,2 / 1,2	5m (M8)	138,30	12,5 / 2,0		160L2/12A - S3	20,9 / 3,5	5367 / 5180	316			
9,0 / 1,5	4m (M7)	110,80	16,0 / 2,6		160L2/12B - S3	26,1 / 4,3	5504 / 5395	329			
8 t	Ø230	6,2 / 1,0	3m (M6)	PCS 20	168,30	9,5 / 1,6	132M2/12D - S3	17,0 / 2,8	5016 / 5205	255	464
		7,9 / 1,3	3m (M6)		132,60	12,5 / 2,0	160L2/12A - S3	21,8 / 3,6	5146 / 4966	281	
		9,6 / 1,6	2m (M5)		109,30	16,0 / 2,6	160L2/12B - S3	26,5 / 4,4	5430 / 5321	295	
		4,8 / 0,8	5m (M8)	PCS 25	215,80	7,7 / 1,3	132M2/12D - S3	13,3 / 2,2	5186 / 5423	286	466
5,9 / 1,0	5m (M8)	174,50	9,5 / 1,6		132M2/12D - S3	16,4 / 2,7	5201 / 5397	289			
7,6 / 1,3	5m (M8)	138,30	12,5 / 2,0		160L2/12A - S3	20,9 / 3,5	5367 / 5180	316			
9,4 / 1,6	4m (M7)	110,80	16,0 / 2,6		160L2/12B - S3	26,1 / 4,3	5504 / 5395	329			
8 t	Ø240	6,5 / 1,1	1Am (M4)	PCS 20	168,30	12,5 / 2,0	160L2/12A - S3	17,2 / 2,9	6532 / 6303	281	464
		8,2 / 1,4	3m (M6)		132,60	12,5 / 2,0	160L2/12A - S3	21,8 / 3,6	5146 / 4966	281	
		10,0 / 1,7	2m (M5)		109,30	16,0 / 2,6	160L2/12B - S3	26,5 / 4,4	5430 / 5321	295	
		5,0 / 0,8	5m (M8)	PCS 25	215,80	7,7 / 1,3	132M2/12D - S3	13,3 / 2,2	5186 / 5423	286	466
6,2 / 1,0	5m (M8)	174,50	9,5 / 1,6		132M2/12D - S3	16,4 / 2,7	5201 / 5397	289			
7,9 / 1,3	5m (M8)	138,30	12,5 / 2,0		160L2/12A - S3	20,9 / 3,5	5367 / 5180	316			
9,9 / 1,6	4m (M7)	110,80	16,0 / 2,6		160L2/12B - S3	26,1 / 4,3	5504 / 5395	329			
8 t	Ø250	6,8 / 1,1	1Am (M4)	PCS 20	168,30	12,5 / 2,0	160L2/12A - S3	17,2 / 2,9	6532 / 6303	281	464
		8,6 / 1,4	1Am (M4)		132,60	16,0 / 2,6	160L2/12B - S3	21,8 / 3,6	6587 / 6456	295	
		10,4 / 1,7	2m (M5)		109,30	16,0 / 2,6	160L2/12B - S3	26,5 / 4,4	5430 / 5321	295	
		5,2 / 0,8	4m (M7)	PCS 25	215,80	9,5 / 1,6	132M2/12D - S3	13,3 / 2,2	6432 / 6674	289	466
6,5 / 1,1	4m (M7)	174,50	12,5 / 2,0		160L2/12A - S3	16,6 / 2,8	6772 / 6535	316			
8,2 / 1,4	5m (M8)	138,30	12,5 / 2,0		160L2/12A - S3	20,9 / 3,5	5367 / 5180	316			
10,3 / 1,7	4m (M7)	110,80	16,0 / 2,6		160L2/12B - S3	26,1 / 4,3	5504 / 5395	329			
8 t	Ø260	7,0 / 1,2	1Am (M4)	PCS 20	168,30	12,5 / 2,0	160L2/12A - S3	17,2 / 2,9	6532 / 6303	281	464
		8,9 / 1,5	1Am (M4)		132,60	16,0 / 2,6	160L2/12B - S3	21,8 / 3,6	6587 / 6456	295	
		5,4 / 0,9	4m (M7)	PCS 25	215,80	9,5 / 1,6	132M2/12D - S3	13,3 / 2,2	6432 / 6674	289	466
		6,8 / 1,1	4m (M7)		174,50	12,5 / 2,0	160L2/12A - S3	16,6 / 2,8	6772 / 6535	316	
8,5 / 1,4	4m (M7)	138,30	16,0 / 2,6		160L2/12B - S3	20,9 / 3,5	6870 / 6733	329			
10,7 / 1,8	4m (M7)	110,80	16,0 / 2,6	160L2/12B - S3	26,1 / 4,3	5504 / 5395	329				
6,5 / 1,1	5m (M8)	PCS 50	181,20	12,5 / 2,0	160L2/12A - S3	16,0 / 2,6	7032 / 6786	541	468		
8 t	Ø270	7,3 / 1,2	1Am (M4)	PCS 20	168,30	12,5 / 2,0	160L2/12A - S3	17,2 / 2,9	6532 / 6303	281	464
		9,3 / 1,5	1Am (M4)		132,60	16,0 / 2,6	160L2/12B - S3	21,8 / 3,6	6587 / 6456	295	
		5,6 / 0,9	4m (M7)	PCS 25	215,80	9,5 / 1,6	132M2/12D - S3	13,3 / 2,2	6432 / 6674	289	466
7,0 / 1,2	4m (M7)	174,50	12,5 / 2,0		160L2/12A - S3	16,6 / 2,8	6772 / 6535	316			
8,9 / 1,5	4m (M7)	138,30	16,0 / 2,6		160L2/12B - S3	20,9 / 3,5	6870 / 6733	329			
5,2 / 0,9	5m (M8)	PCS 50	231,90	9,5 / 1,6	132M2/12D - S3	12,4 / 2,0	6912 / 7172	514	468		
6,8 / 1,1	5m (M8)		181,20	12,5 / 2,0	160L2/12A - S3	16,0 / 2,6	7032 / 6786	541			
8 t	Ø280	7,6 / 1,3	1Am (M4)	PCS 20	168,30	12,5 / 2,0	160L2/12A - S3	17,2 / 2,9	6532 / 6303	281	464
		9,6 / 1,6	1Am (M4)		132,60	16,0 / 2,6	160L2/12B - S3	21,8 / 3,6	6587 / 6456	295	
		5,8 / 0,9	4m (M7)	PCS 25	215,80	9,5 / 1,6	132M2/12D - S3	13,3 / 2,2	6432 / 6674	289	466
		7,3 / 1,2	4m (M7)		174,50	12,5 / 2,0	160L2/12A - S3	16,6 / 2,8	6772 / 6535	316	
9,2 / 1,5	4m (M7)	138,30	16,0 / 2,6		160L2/12B - S3	20,9 / 3,5	6870 / 6733	329			
5,4 / 0,9	5m (M8)	PCS 50	231,90	9,5 / 1,6	132M2/12D - S3	12,4 / 2,0	6912 / 7172	514	468		
7,0 / 1,2	5m (M8)		181,20	12,5 / 2,0	160L2/12A - S3	16,0 / 2,6	7032 / 6786	541			
8,7 / 1,4	5m (M8)		146,60	16,0 / 2,6	160L2/12B - S3	19,7 / 3,3	7283 / 7138	554			
8 t	Ø290	7,8 / 1,3	1Am (M4)	PCS 20	168,30	12,5 / 2,0	160L2/12A - S3	17,2 / 2,9	6532 / 6303	281	464
		9,9 / 1,6	1Am (M4)		132,60	16,0 / 2,6	160L2/12B - S3	21,8 / 3,6	6587 / 6456	295	
		6,0 / 1,0	4m (M7)	PCS 25	215,80	9,5 / 1,6	132M2/12D - S3	13,3 / 2,2	6432 / 6674	289	466
7,6 / 1,3	4m (M7)	174,50	12,5 / 2,0		160L2/12A - S3	16,6 / 2,8	6772 / 6535	316			
9,5 / 1,6	4m (M7)	138,30	16,0 / 2,6		160L2/12B - S3	20,9 / 3,5	6870 / 6733	329			





2/1

8 t

	D _T [mm]	V _h [m/min]	FEM (ISO)	Tip / Type / Typ	i _{ges}	P ₁ [kW]	IE2 - IE3 MOTOR	n ₂ [r.p.m]	M ₂ [Nm]	 Kg	 mm			
8 t	Ø290	5,6 / 0,9	5m (M8)	PCS 50	231,90	9,5 / 1,6	132M2/12D - S3	12,4 / 2,0	6912 / 7172	514	468			
		7,3 / 1,2	5m (M8)		181,20	12,5 / 2,0	160L2/12A - S3	16,0 / 2,6	7032 / 6786	541				
		9,0 / 1,5	5m (M8)		146,60	16,0 / 2,6	160L2/12B - S3	19,7 / 3,3	7283 / 7138	554				
	Ø300	8,1 / 1,3	10,3 / 1,7	1Am (M4)	PCS 20	168,30	12,5 / 2,0	160L2/12A - S3	17,2 / 2,9	6532 / 6303	281	464		
			10,3 / 1,7	1Am (M4)		132,60	16,0 / 2,6	160L2/12B - S3	21,8 / 3,6	6587 / 6456	295			
		6,3 / 1,0	4m (M7)	PCS 25	215,80	9,5 / 1,6	132M2/12D - S3	13,3 / 2,2	6432 / 6674	289	466			
	7,8 / 1,3	4m (M7)	174,50		12,5 / 2,0	160L2/12A - S3	16,6 / 2,8	6772 / 6535	316					
	9,9 / 1,6	4m (M7)	138,30		16,0 / 2,6	160L2/12B - S3	20,9 / 3,5	6870 / 6733	329					
	Ø310	10,6 / 1,8	10,6 / 1,8	1Am (M4)	PCS 20	231,90	9,5 / 1,6	132M2/12D - S3	12,4 / 2,0	6912 / 7172	514	468		
				5m (M8)		181,20	12,5 / 2,0	160L2/12A - S3	16,0 / 2,6	7032 / 6786	541			
				5m (M8)		146,60	16,0 / 2,6	160L2/12B - S3	19,7 / 3,3	7283 / 7138	554			
	Ø310	10,6 / 1,8	10,6 / 1,8	1Am (M4)	PCS 20	132,60	16,0 / 2,6	160L2/12B - S3	21,8 / 3,6	6587 / 6456	295	464		
				6,5 / 1,1		3m (M6)	PCS 25	215,80	12,5 / 2,0	160L2/12A - S3	13,4 / 2,2		8375 / 8082	316
						4m (M7)		174,50	12,5 / 2,0	160L2/12A - S3	16,6 / 2,8		6772 / 6535	316
	Ø310	10,2 / 1,7	10,2 / 1,7	4m (M7)	PCS 25	138,30	16,0 / 2,6	160L2/12B - S3	20,9 / 3,5	6870 / 6733	329	466		
				6,0 / 1,0		5m (M8)	PCS 50	231,90	9,5 / 1,6	132M2/12D - S3	12,4 / 2,0		6912 / 7172	514
						5m (M8)		181,20	12,5 / 2,0	160L2/12A - S3	16,0 / 2,6		7032 / 6786	541
	5m (M8)	146,60	16,0 / 2,6		160L2/12B - S3	19,7 / 3,3		7283 / 7138	554					
	Ø320	6,7 / 1,1	8,3 / 1,4	3m (M6)	PCS 25	215,80	12,5 / 2,0	160L2/12A - S3	13,4 / 2,2	8375 / 8082	316	466		
				4m (M7)		174,50	12,5 / 2,0	160L2/12A - S3	16,6 / 2,8	6772 / 6535	316			
				4m (M7)		138,30	16,0 / 2,6	160L2/12B - S3	20,9 / 3,5	6870 / 6733	329			
	Ø320	6,2 / 1,0	8,0 / 1,3	5m (M8)	PCS 50	231,90	9,5 / 1,6	132M2/12D - S3	12,4 / 2,0	6912 / 7172	514	468		
				5m (M8)		181,20	12,5 / 2,0	160L2/12A - S3	16,0 / 2,6	7032 / 6786	541			
				5m (M8)		146,60	16,0 / 2,6	160L2/12B - S3	19,7 / 3,3	7283 / 7138	554			
	Ø330	7,0 / 1,2	8,6 / 1,4	3m (M6)	PCS 25	215,80	12,5 / 2,0	160L2/12A - S3	13,4 / 2,2	8375 / 8082	316	466		
				3m (M6)		174,50	16,0 / 2,6	160L2/12B - S3	16,6 / 2,8	8669 / 8496	329			
	Ø330	6,5 / 1,1	8,3 / 1,4	5m (M8)	PCS 50	231,90	12,5 / 2,0	160L2/12A - S3	12,5 / 2,1	9000 / 8685	541	468		
				5m (M8)		181,20	12,5 / 2,0	160L2/12A - S3	16,0 / 2,6	7032 / 6786	541			
5m (M8)				146,60		16,0 / 2,6	160L2/12B - S3	19,7 / 3,3	7283 / 7138	554				
Ø340	7,2 / 1,2	8,9 / 1,5	3m (M6)	PCS 25	215,80	12,5 / 2,0	160L2/12A - S3	13,4 / 2,2	8375 / 8082	316	466			
			3m (M6)		174,50	16,0 / 2,6	160L2/12B - S3	16,6 / 2,8	8669 / 8496	329				
Ø340	6,7 / 1,1	8,5 / 1,4	5m (M8)	PCS 50	231,90	12,5 / 2,0	160L2/12A - S3	12,5 / 2,1	9000 / 8685	541	468			
			5m (M8)		181,20	16,0 / 2,6	160L2/12B - S3	16,0 / 2,6	9001 / 8822	554				
			5m (M8)		146,60	16,0 / 2,6	160L2/12B - S3	19,7 / 3,3	7283 / 7138	554				
Ø350	7,4 / 1,2	9,1 / 1,5	3m (M6)	PCS 25	215,80	12,5 / 2,0	160L2/12A - S3	13,4 / 2,2	8375 / 8082	316	466			
			3m (M6)		174,50	16,0 / 2,6	160L2/12B - S3	16,6 / 2,8	8669 / 8496	329				
Ø350	6,9 / 1,1	8,8 / 1,5	5m (M8)	PCS 50	231,90	12,5 / 2,0	160L2/12A - S3	12,5 / 2,1	9000 / 8685	541	468			
			5m (M8)		181,20	16,0 / 2,6	160L2/12B - S3	16,0 / 2,6	9001 / 8822	554				
Ø360	7,6 / 1,3	9,4 / 1,6	3m (M6)	PCS 25	215,80	12,5 / 2,0	160L2/12A - S3	13,4 / 2,2	8375 / 8082	316	466			
			3m (M6)		174,50	16,0 / 2,6	160L2/12B - S3	16,6 / 2,8	8669 / 8496	329				
Ø360	7,1 / 1,2	9,0 / 1,5	5m (M8)	PCS 50	231,90	12,5 / 2,0	160L2/12A - S3	12,5 / 2,1	9000 / 8685	541	468			
			5m (M8)		181,20	16,0 / 2,6	160L2/12B - S3	16,0 / 2,6	9001 / 8822	554				
Ø380	8,0 / 1,3	9,9 / 1,6	3m (M6)	PCS 25	215,80	12,5 / 2,0	160L2/12A - S3	13,4 / 2,2	8375 / 8082	316	466			
			3m (M6)		174,50	16,0 / 2,6	160L2/12B - S3	16,6 / 2,8	8669 / 8496	329				
Ø380	7,5 / 1,2	9,5 / 1,6	5m (M8)	PCS 50	231,90	12,5 / 2,0	160L2/12A - S3	12,5 / 2,1	9000 / 8685	541	468			
			5m (M8)		181,20	16,0 / 2,6	160L2/12B - S3	16,0 / 2,6	9001 / 8822	554				
Ø400	10,4 / 1,7	10,4 / 1,7	3m (M6)	PCS 25	174,50	16,0 / 2,6	160L2/12B - S3	16,6 / 2,8	8669 / 8496	329	466			
			5m (M8)		231,90	12,5 / 2,0	160L2/12A - S3	12,5 / 2,1	9000 / 8685	541				
Ø400	7,8 / 1,3	10,0 / 1,7	5m (M8)	PCS 50	181,20	16,0 / 2,6	160L2/12B - S3	16,0 / 2,6	9001 / 8822	554	468			
			5m (M8)		231,90	12,5 / 2,0	160L2/12A - S3	12,5 / 2,1	9000 / 8685	541				
Ø420	8,2 / 1,4	10,5 / 1,7	5m (M8)	PCS 50	181,20	16,0 / 2,6	160L2/12A - S3	12,5 / 2,1	9000 / 8685	541	468			
Ø420	10,5 / 1,7	10,5 / 1,7	5m (M8)	PCS 50	181,20	16,0 / 2,6	160L2/12B - S3	16,0 / 2,6	9001 / 8822	554	468			
Ø440	8,6 / 1,4		4m (M7)	PCS 50	231,90	16,0 / 2,6	160L2/12B - S3	12,5 / 2,1	11520 / 11291	554	468			
Ø450	8,8 / 1,5		4m (M7)	PCS 50	231,90	16,0 / 2,6	160L2/12B - S3	12,5 / 2,1	11520 / 11291	554	468			
Ø480	9,4 / 1,6		4m (M7)	PCS 50	231,90	16,0 / 2,6	160L2/12B - S3	12,5 / 2,1	11520 / 11291	554	468			
Ø500	9,8 / 1,6		4m (M7)	PCS 50	231,90	16,0 / 2,6	160L2/12B - S3	12,5 / 2,1	11520 / 11291	554	468			





10 t

	D _T [mm]	V _h [m/min]	FEM (ISO)	Tip / Type / Typ	i _{ges}	P ₁ [kW]	IE2 - IE3 MOTOR	n ₂ [r.p.m]	M ₂ [Nm]	 Kg	 mm
10 t	Ø200	5,4 / 0,9	1Am (M4)	PCS 20	168,30	12,5 / 2,0	160L2/12A - S3	17,2 / 2,9	6532 / 6303	281	464
		6,9 / 1,1	1Am (M4)		132,60	16,0 / 2,6	160L2/12B - S3	21,8 / 3,6	6587 / 6456	295	
		8,3 / 1,4	2m (M5)		109,30	16,0 / 2,6	160L2/12B - S3	26,5 / 4,4	5430 / 5321	295	
	Ø210	5,7 / 0,9	1Am (M4)	PCS 20	168,30	12,5 / 2,0	160L2/12A - S3	17,2 / 2,9	6532 / 6303	281	464
		7,2 / 1,2	1Am (M4)		132,60	16,0 / 2,6	160L2/12B - S3	21,8 / 3,6	6587 / 6456	295	
	Ø220	5,9 / 1,0	1Am (M4)	PCS 20	168,30	12,5 / 2,0	160L2/12A - S3	17,2 / 2,9	6532 / 6303	281	464
		7,5 / 1,3	1Am (M4)		132,60	16,0 / 2,6	160L2/12B - S3	21,8 / 3,6	6587 / 6456	295	
		4,6 / 0,7	4m (M7)		PCS 25	215,80	9,5 / 1,6	132M2/12D - S3	13,3 / 2,2	6432 / 6674	
	5,7 / 1,0	4m (M7)	174,50	12,5 / 2,0		160L2/12A - S3	16,6 / 2,8	6772 / 6535	316		
	7,2 / 1,2	4m (M7)	138,30	16,0 / 2,6		160L2/12B - S3	20,9 / 3,5	6870 / 6733	329		
	Ø230	6,2 / 1,0	1Am (M4)	PCS 20	168,30	12,5 / 2,0	160L2/12A - S3	17,2 / 2,9	6532 / 6303	281	464
		7,9 / 1,3	1Am (M4)		132,60	16,0 / 2,6	160L2/12B - S3	21,8 / 3,6	6587 / 6456	295	
		4,8 / 0,8	4m (M7)		PCS 25	215,80	9,5 / 1,6	132M2/12D - S3	13,3 / 2,2	6432 / 6674	
	6,0 / 1,0	4m (M7)	174,50	12,5 / 2,0		160L2/12A - S3	16,6 / 2,8	6772 / 6535	316		
	7,6 / 1,3	4m (M7)	138,30	16,0 / 2,6		160L2/12B - S3	20,9 / 3,5	6870 / 6733	329		
	Ø240	6,5 / 1,1	1Am (M4)	PCS 20	168,30	12,5 / 2,0	160L2/12A - S3	17,2 / 2,9	6532 / 6303	281	464
		8,2 / 1,4	1Am (M4)		132,60	16,0 / 2,6	160L2/12B - S3	21,8 / 3,6	6587 / 6456	295	
		5,0 / 0,8	4m (M7)		PCS 25	215,80	9,5 / 1,6	132M2/12D - S3	13,3 / 2,2	6432 / 6674	
	6,3 / 1,0	4m (M7)	174,50	12,5 / 2,0		160L2/12A - S3	16,6 / 2,8	6772 / 6535	316		
	7,9 / 1,3	4m (M7)	138,30	16,0 / 2,6		160L2/12B - S3	20,9 / 3,5	6870 / 6733	329		
	Ø250	5,3 / 0,9	3m (M6)	PCS 25	215,80	12,5 / 2,0	160L2/12A - S3	13,4 / 2,2	8375 / 8082	316	466
		6,5 / 1,1	4m (M7)		174,50	12,5 / 2,0	160L2/12A - S3	16,6 / 2,8	6772 / 6535	316	
		8,2 / 1,4	4m (M7)		138,30	16,0 / 2,6	160L2/12B - S3	20,9 / 3,5	6870 / 6733	329	
	Ø260	4,9 / 0,8	5m (M8)	PCS 50	231,90	9,5 / 1,6	132M2/12D - S3	12,4 / 2,0	6912 / 7172	514	468
6,3 / 1,0		5m (M8)	181,20		12,5 / 2,0	160L2/12A - S3	16,0 / 2,6	7032 / 6786	541		
7,8 / 1,3		5m (M8)	146,60		16,0 / 2,6	160L2/12B - S3	19,7 / 3,3	7283 / 7138	554		
Ø270	5,5 / 0,9	3m (M6)	PCS 25	215,80	12,5 / 2,0	160L2/12A - S3	13,4 / 2,2	8375 / 8082	316	466	
	6,8 / 1,1	3m (M6)		174,50	16,0 / 2,6	160L2/12B - S3	16,6 / 2,8	8669 / 8496	329		
	8,5 / 1,4	4m (M7)		138,30	16,0 / 2,6	160L2/12B - S3	20,9 / 3,5	6870 / 6733	329		
Ø280	5,0 / 0,8	5m (M8)	PCS 50	231,90	9,5 / 1,6	132M2/12D - S3	12,4 / 2,0	6912 / 7172	514	468	
	6,5 / 1,1	5m (M8)		181,20	12,5 / 2,0	160L2/12A - S3	16,0 / 2,6	7032 / 6786	541		
	8,1 / 1,3	5m (M8)		146,60	16,0 / 2,6	160L2/12B - S3	19,7 / 3,3	7283 / 7138	554		
Ø290	5,7 / 0,9	3m (M6)	PCS 25	215,80	12,5 / 2,0	160L2/12A - S3	13,4 / 2,2	8375 / 8082	316	466	
	7,0 / 1,2	3m (M6)		174,50	16,0 / 2,6	160L2/12B - S3	16,6 / 2,8	8669 / 8496	329		
	5,3 / 0,9	5m (M8)		PCS 50	231,90	12,5 / 2,0	160L2/12A - S3	12,5 / 2,1	9000 / 8685		541
6,8 / 1,1	5m (M8)	181,20	16,0 / 2,6		160L2/12B - S3	16,0 / 2,6	9001 / 8822	554			
8,4 / 1,4	5m (M8)	146,60	16,0 / 2,6		160L2/12B - S3	19,7 / 3,3	7283 / 7138	554			
Ø300	5,9 / 1,0	3m (M6)	PCS 25	215,80	12,5 / 2,0	160L2/12A - S3	13,4 / 2,2	8375 / 8082	316	466	
	7,3 / 1,2	3m (M6)		174,50	16,0 / 2,6	160L2/12B - S3	16,6 / 2,8	8669 / 8496	329		
	5,5 / 0,9	5m (M8)		PCS 50	231,90	12,5 / 2,0	160L2/12A - S3	12,5 / 2,1	9000 / 8685		541
7,0 / 1,2	5m (M8)	181,20	16,0 / 2,6		160L2/12B - S3	16,0 / 2,6	9001 / 8822	554			
6,1 / 1,0	3m (M6)	PCS 25	215,80		12,5 / 2,0	160L2/12A - S3	13,4 / 2,2	8375 / 8082	316	466	
7,6 / 1,3	3m (M6)		174,50	16,0 / 2,6	160L2/12B - S3	16,6 / 2,8	8669 / 8496	329			
5,7 / 0,9	5m (M8)		PCS 50	231,90	12,5 / 2,0	160L2/12A - S3	12,5 / 2,1	9000 / 8685	541		468
7,3 / 1,2	5m (M8)	181,20		16,0 / 2,6	160L2/12B - S3	16,0 / 2,6	9001 / 8822	554			
6,3 / 1,0	3m (M6)	PCS 25		215,80	12,5 / 2,0	160L2/12A - S3	13,4 / 2,2	8375 / 8082	316	466	
7,8 / 1,3	3m (M6)		174,50	16,0 / 2,6	160L2/12B - S3	16,6 / 2,8	8669 / 8496	329			
5,9 / 1,0	5m (M8)		PCS 50	231,90	12,5 / 2,0	160L2/12A - S3	12,5 / 2,1	9000 / 8685	541		468
7,5 / 1,2	5m (M8)	181,20		16,0 / 2,6	160L2/12B - S3	16,0 / 2,6	9001 / 8822	554			
6,5 / 1,1	3m (M6)	PCS 25		215,80	12,5 / 2,0	160L2/12A - S3	13,4 / 2,2	8375 / 8082	316	466	
8,1 / 1,3	3m (M6)		174,50	16,0 / 2,6	160L2/12B - S3	16,6 / 2,8	8669 / 8496	329			
6,1 / 1,0	5m (M8)		PCS 50	231,90	12,5 / 2,0	160L2/12A - S3	12,5 / 2,1	9000 / 8685	541		468
7,8 / 1,3	5m (M8)	181,20		16,0 / 2,6	160L2/12B - S3	16,0 / 2,6	9001 / 8822	554			
8,3 / 1,4	3m (M6)	PCS 25		174,50	16,0 / 2,6	160L2/12B - S3	16,6 / 2,8	8669 / 8496	329	466	
6,3 / 1,0	5m (M8)		PCS 50	231,90	12,5 / 2,0	160L2/12A - S3	12,5 / 2,1	9000 / 8685	541		468
8,0 / 1,3	5m (M8)			181,20	16,0 / 2,6	160L2/12B - S3	16,0 / 2,6	9001 / 8822	554		



10 - 12,5 - 16 t

 t	D _T [mm]	V _h [m/min]	FEM (ISO)	Tip / Type / Typ	i _{ges}	P ₁ [kW]	IE2 - IE3 MOTOR	n ₂ [r.p.m]	M ₂ [Nm]	 Kg	 mm
10 t	Ø330	6,5 / 1,1 8,3 / 1,4	5m (M8) 5m (M8)	PCS 50	231,90 181,20	12,5 / 2,0 16,0 / 2,6	160L2/12A - S3 160L2/12B - S3	12,5 / 2,1 16,0 / 2,6	9000 / 8685 9001 / 8822	541 554	468
	Ø340	6,7 / 1,1 8,5 / 1,4	5m (M8) 5m (M8)	PCS 50	231,90 181,20	12,5 / 2,0 16,0 / 2,6	160L2/12A - S3 160L2/12B - S3	12,5 / 2,1 16,0 / 2,6	9000 / 8685 9001 / 8822	541 554	468
	Ø350	6,9 / 1,1	4m (M7)	PCS 50	231,90	16,0 / 2,6	160L2/12B - S3	12,5 / 2,1	11520 / 11291	554	468
	Ø360	7,1 / 1,2	4m (M7)	PCS 50	231,90	16,0 / 2,6	160L2/12B - S3	12,5 / 2,1	11520 / 11291	554	468
	Ø380	7,5 / 1,2	4m (M7)	PCS 50	231,90	16,0 / 2,6	160L2/12B - S3	12,5 / 2,1	11520 / 11291	554	468
	Ø400	7,8 / 1,3	4m (M7)	PCS 50	231,90	16,0 / 2,6	160L2/12B - S3	12,5 / 2,1	11520 / 11291	554	468
	Ø420	8,2 / 1,4	4m (M7)	PCS 50	231,90	16,0 / 2,6	160L2/12B - S3	12,5 / 2,1	11520 / 11291	554	468
12,5 t	Ø220	4,6 / 0,8 5,7 / 1,0	3m (M6) 3m (M6)	PCS 25	215,80 174,50	12,5 / 2,0 16,0 / 2,6	160L2/12A - S3 160L2/12B - S3	13,4 / 2,2 16,6 / 2,8	8375 / 8082 8669 / 8496	316 329	466
	Ø230	4,8 / 0,8 6,0 / 1,0	3m (M6) 3m (M6)	PCS 25	215,80 174,50	12,5 / 2,0 16,0 / 2,6	160L2/12A - S3 160L2/12B - S3	13,4 / 2,2 16,6 / 2,8	8375 / 8082 8669 / 8496	316 329	466
	Ø240	5,1 / 0,8 6,3 / 1,0	3m (M6) 3m (M6)	PCS 25	215,80 174,50	12,5 / 2,0 16,0 / 2,6	160L2/12A - S3 160L2/12B - S3	13,4 / 2,2 16,6 / 2,8	8375 / 8082 8669 / 8496	316 329	466
	Ø250	5,3 / 0,9 6,5 / 1,1	3m (M6) 3m (M6)	PCS 25	215,80 174,50	12,5 / 2,0 16,0 / 2,6	160L2/12A - S3 160L2/12B - S3	13,4 / 2,2 16,6 / 2,8	8375 / 8082 8669 / 8496	316 329	466
		4,9 / 0,8 6,3 / 1,0	5m (M8) 5m (M8)	PCS 50	231,90 181,20	12,5 / 2,0 16,0 / 2,6	160L2/12A - S3 160L2/12B - S3	12,5 / 2,1 16,0 / 2,6	9000 / 8685 9001 / 8822	541 554	468
	Ø260	6,8 / 1,1	3m (M6)	PCS 25	174,50	16,0 / 2,6	160L2/12B - S3	16,6 / 2,8	8669 / 8496	329	466
		5,1 / 0,8 6,5 / 1,1	5m (M8) 5m (M8)	PCS 50	231,90 181,20	12,5 / 2,0 16,0 / 2,6	160L2/12A - S3 160L2/12B - S3	12,5 / 2,1 16,0 / 2,6	9000 / 8685 9001 / 8822	541 554	468
	Ø270	5,3 / 0,9 6,8 / 1,1	5m (M8) 5m (M8)	PCS 50	231,90 181,20	12,5 / 2,0 16,0 / 2,6	160L2/12A - S3 160L2/12B - S3	12,5 / 2,1 16,0 / 2,6	9000 / 8685 9001 / 8822	541 554	468
	Ø280	5,5 / 0,9	4m (M7)	PCS 50	231,90	16,0 / 2,6	160L2/12B - S3	12,5 / 2,1	11520 / 11291	554	468
	Ø290	5,7 / 0,9	4m (M7)	PCS 50	231,90	16,0 / 2,6	160L2/12B - S3	12,5 / 2,1	11520 / 11291	554	468
	Ø300	5,9 / 1,0	4m (M7)	PCS 50	231,90	16,0 / 2,6	160L2/12B - S3	12,5 / 2,1	11520 / 11291	554	468
	Ø310	6,1 / 1,0	4m (M7)	PCS 50	231,90	16,0 / 2,6	160L2/12B - S3	12,5 / 2,1	11520 / 11291	554	468
	Ø320	6,3 / 1,0 6,5 / 1,1	4m (M7) 4m (M7)	PCS 50	231,90 231,90	16,0 / 2,6 16,0 / 2,6	160L2/12B - S3 160L2/12B - S3	12,5 / 2,1 12,5 / 2,1	11520 / 11291 11520 / 11291	554 554	468
		Ø340	6,7 / 1,1	4m (M7)	PCS 50	231,90	16,0 / 2,6	160L2/12B - S3	12,5 / 2,1	11520 / 11291	554
	16 t	Ø250	4,9 / 0,8	4m (M7)	PCS 50	231,90	16,0 / 2,6	160L2/12B - S3	12,5 / 2,1	11520 / 11291	554
Ø260		5,1 / 0,8	4m (M7)	PCS 50	231,90	16,0 / 2,6	160L2/12B - S3	12,5 / 2,1	11520 / 11291	554	468
Ø270		5,3 / 0,9	4m (M7)	PCS 50	231,90	16,0 / 2,6	160L2/12B - S3	12,5 / 2,1	11520 / 11291	554	468

4/1

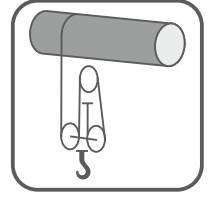

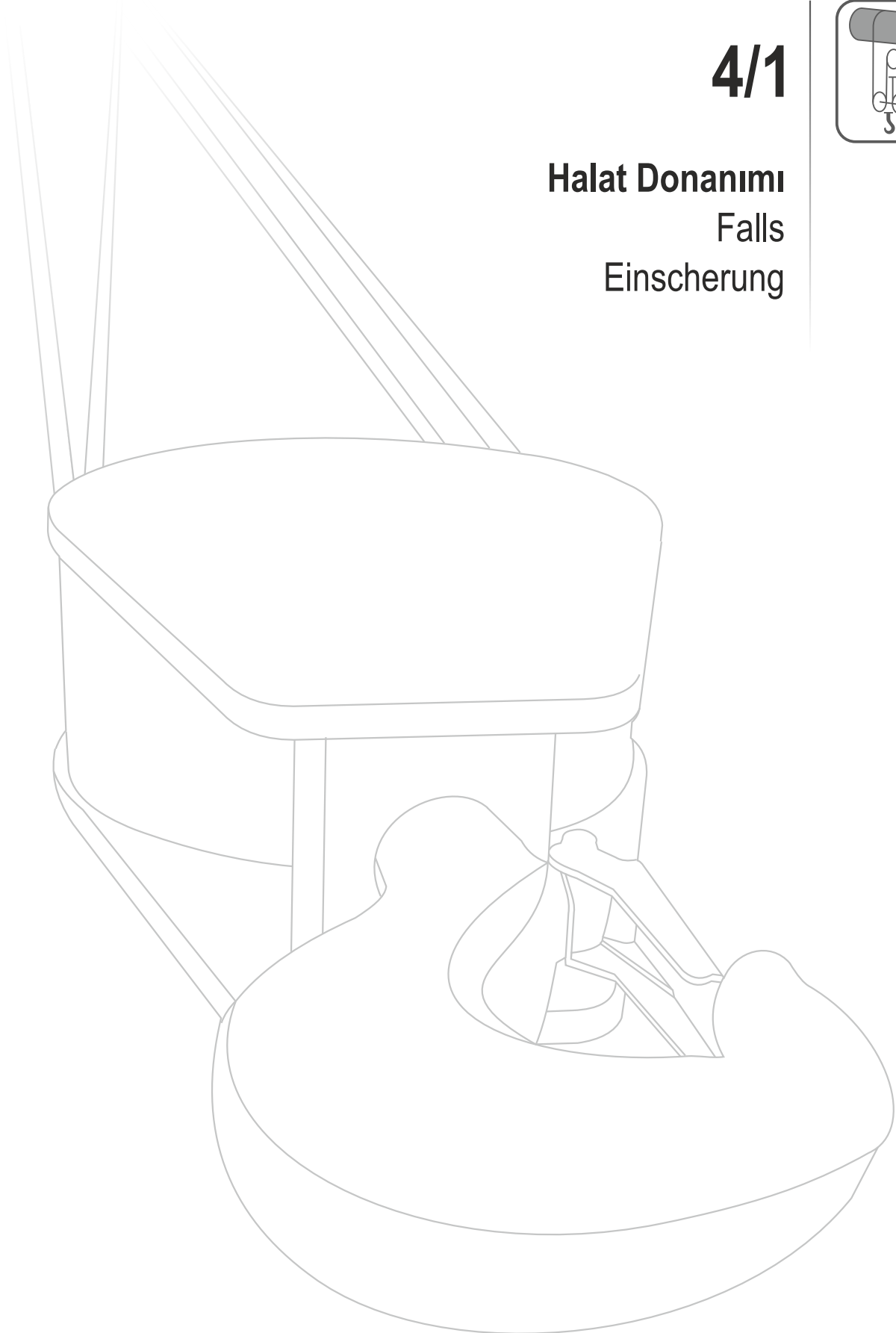

Halat Donanımı
Falls
Einsicherung







1 - 1,25 - 1,6 t

 t	D _T [mm]	V _h [m/min]	FEM (ISO)	Tip / Type / Typ	i _{ges}	P ₁ [kW]	IE2 - IE3 MOTOR	n ₂ [r.p.m]	M ₂ [Nm]	 Kg	 mm
1 t	Ø180	10,5 / 1,3	5m (M8)	PCS 3	39,56	2,5 / 0,37	100L2/12D - S3	74,1 / 9,0	303 / 371	68	458
	Ø190	11,1 / 1,3	5m (M8)	PCS 3	39,56	2,5 / 0,37	100L2/12D - S3	74,1 / 9,0	303 / 371	68	458
	Ø200	11,6 / 1,4	5m (M8)	PCS 3	39,56	2,5 / 0,37	100L2/12D - S3	74,1 / 9,0	303 / 371	68	458
	Ø210	12,2 / 1,5	5m (M8)	PCS 3	39,56	2,5 / 0,37	100L2/12D - S3	74,1 / 9,0	303 / 371	68	458
1,25 t	Ø140	8,6 / 1,0	4m (M7)	PCS 1	37,54	2,5 / 0,37	100L2/12D - S3	78,1 / 9,5	288 / 352	63	456
	Ø150	9,2 / 1,1	4m (M7)	PCS 1	37,54	2,5 / 0,37	100L2/12D - S3	78,1 / 9,5	288 / 352	63	456
		8,7 / 1,1	5m (M8)	PCS 3	39,56	2,5 / 0,37	100L2/12D - S3	74,1 / 9,0	303 / 371	68	458
	Ø160	9,3 / 1,1	5m (M8)	PCS 3	39,56	2,5 / 0,37	100L2/12D - S3	74,1 / 9,0	303 / 371	68	458
	Ø170	9,9 / 1,2	5m (M8)	PCS 3	39,56	2,5 / 0,37	100L2/12D - S3	74,1 / 9,0	303 / 371	68	458
	Ø180	8,4 / 1,0	4m (M7)	PCS 3	49,57	2,5 / 0,37	100L2/12D - S3	59,1 / 7,2	380 / 464	68	458
		10,5 / 1,3	5m (M8)		39,56	2,5 / 0,37	100L2/12D - S3	74,1 / 9,0	303 / 371	68	
	Ø190	8,8 / 1,1	4m (M7)	PCS 3	49,57	2,5 / 0,37	100L2/12D - S3	59,1 / 7,2	380 / 464	68	458
		10,9 / 1,3	4m (M7)		39,56	3,2 / 0,45	100L2/12E - S3	73,3 / 9,0	392 / 451	68	
	Ø200	9,3 / 1,1	4m (M7)	PCS 3	49,57	2,5 / 0,37	100L2/12D - S3	59,1 / 7,2	380 / 464	68	458
		11,5 / 1,4	4m (M7)		39,56	3,2 / 0,45	100L2/12E - S3	73,3 / 9,0	392 / 451	68	
	Ø210	9,7 / 1,2	4m (M7)	PCS 3	49,57	2,5 / 0,37	100L2/12D - S3	59,1 / 7,2	380 / 464	68	458
		12,1 / 1,5	4m (M7)		39,56	3,2 / 0,45	100L2/12E - S3	73,3 / 9,0	392 / 451	68	
	Ø330	8,3 / 1,0	5m (M8)	PCS 5	91,70	2,5 / 0,37	100L2/12D - S3	32,0 / 3,9	703 / 859	93	460
Ø340	8,5 / 1,0	5m (M8)	PCS 5	91,70	2,5 / 0,37	100L2/12D - S3	32,0 / 3,9	703 / 859	93	460	
Ø350	8,8 / 1,1	5m (M8)	PCS 5	91,70	2,5 / 0,37	100L2/12D - S3	32,0 / 3,9	703 / 859	93	460	
Ø360	9,0 / 1,1	5m (M8)	PCS 5	91,70	2,5 / 0,37	100L2/12D - S3	32,0 / 3,9	703 / 859	93	460	
	10,8 / 1,3	5m (M8)		75,60	3,2 / 0,45	100L2/12E - S3	38,4 / 4,7	750 / 861	94		
1,6 t	Ø110	6,7 / 0,8	4m (M7)	PCS 1	37,54	2,5 / 0,37	100L2/12D - S3	78,1 / 9,5	288 / 352	63	456
	Ø120	7,4 / 0,9	4m (M7)	PCS 1	37,54	2,5 / 0,37	100L2/12D - S3	78,1 / 9,5	288 / 352	63	456
		7,0 / 0,8	5m (M8)	PCS 3	39,56	2,5 / 0,37	100L2/12D - S3	74,1 / 9,0	303 / 371	68	458
	Ø130	6,4 / 0,8	3m (M6)	PCS 1	46,53	2,5 / 0,37	100L2/12D - S3	63,0 / 7,6	357 / 436	63	456
		8,0 / 1,0	4m (M7)		37,54	2,5 / 0,37	100L2/12D - S3	78,1 / 9,5	288 / 352	63	
	Ø140	7,6 / 0,9	5m (M8)	PCS 3	39,56	2,5 / 0,37	100L2/12D - S3	74,1 / 9,0	303 / 371	68	458
		6,9 / 0,8	3m (M6)	PCS 1	46,53	2,5 / 0,37	100L2/12D - S3	63,0 / 7,6	357 / 436	63	456
	8,5 / 1,0	3m (M6)	37,54		3,2 / 0,45	100L2/12E - S3	77,3 / 9,5	372 / 428	63		
	Ø150	6,5 / 0,8	4m (M7)	PCS 3	49,57	2,5 / 0,37	100L2/12D - S3	59,1 / 7,2	380 / 464	68	458
		8,1 / 1,0	5m (M8)		39,56	2,5 / 0,37	100L2/12D - S3	74,1 / 9,0	303 / 371	68	
	Ø160	7,4 / 0,9	3m (M6)	PCS 1	46,53	2,5 / 0,37	100L2/12D - S3	63,0 / 7,6	357 / 436	63	456
		9,1 / 1,1	3m (M6)		37,54	3,2 / 0,45	100L2/12E - S3	77,3 / 9,5	372 / 428	63	
	Ø170	7,0 / 0,8	4m (M7)	PCS 3	49,57	2,5 / 0,37	100L2/12D - S3	59,1 / 7,2	380 / 464	68	458
		8,6 / 1,1	4m (M7)		39,56	3,2 / 0,45	100L2/12E - S3	73,3 / 9,0	392 / 451	68	
	Ø180	7,4 / 0,9	4m (M7)	PCS 3	49,57	2,5 / 0,37	100L2/12D - S3	59,1 / 7,2	380 / 464	68	458
		9,2 / 1,1	4m (M7)		39,56	3,2 / 0,45	100L2/12E - S3	73,3 / 9,0	392 / 451	68	
	Ø180	6,4 / 0,8	3m (M6)	PCS 3	64,37	2,5 / 0,37	100L2/12D - S3	45,5 / 5,5	494 / 603	68	458
		8,4 / 1,0	4m (M7)		49,57	2,5 / 0,37	100L2/12D - S3	59,1 / 7,2	380 / 464	68	
Ø190	10,4 / 1,3	4m (M7)	PCS 3	39,56	3,2 / 0,45	100L2/12E - S3	73,3 / 9,0	392 / 451	68	458	
	6,8 / 0,8	3m (M6)		64,37	2,5 / 0,37	100L2/12D - S3	45,5 / 5,5	494 / 603	68		
Ø200	8,7 / 1,1	3m (M6)	PCS 3	49,57	3,2 / 0,45	100L2/12E - S3	58,5 / 7,2	492 / 565	68	458	
	11,0 / 1,5	3m (M6)		39,56	4,0 / 0,6	112M2/12D - S3	73,4 / 10,0	490 / 540	76		
Ø210	7,1 / 0,9	3m (M6)	PCS 3	64,37	2,5 / 0,37	100L2/12D - S3	45,5 / 5,5	494 / 603	68	458	
	9,2 / 1,1	3m (M6)		49,57	3,2 / 0,45	100L2/12E - S3	58,5 / 7,2	492 / 565	68		
Ø210	11,5 / 1,6	3m (M6)	PCS 3	39,56	4,0 / 0,6	112M2/12D - S3	73,4 / 10,0	490 / 540	76	458	
	7,5 / 0,9	3m (M6)		64,37	2,5 / 0,37	100L2/12D - S3	45,5 / 5,5	494 / 603	68		
	9,6 / 1,2	3m (M6)	PCS 3	49,57	3,2 / 0,45	100L2/12E - S3	58,5 / 7,2	492 / 565	68	458	





1,6 - 2 t

 t	D _T [mm]	V _h [m/min]	FEM (ISO)	Tip / Type / Typ	i _{ges}	P ₁ [kW]	IE2 - IE3 MOTOR	n ₂ [r.p.m]	M ₂ [Nm]	 Kg	 mm	
1,6 t	Ø260	6,5 / 0,8	5m (M8)	PCS 5	91,70	2,5 / 0,37	100L2/12D - S3	32,0 / 3,9	703 / 859	93	460	
	Ø270	6,8 / 0,8	5m (M8)	PCS 5	91,70	2,5 / 0,37	100L2/12D - S3	32,0 / 3,9	703 / 859	93	460	
	Ø280	7,0 / 0,9 8,4 / 1,0	5m (M8)	PCS 5	91,70	2,5 / 0,37 3,2 / 0,45	100L2/12D - S3	32,0 / 3,9 38,4 / 4,7	703 / 859	93	460	
			5m (M8)		75,60		100L2/12E - S3		750 / 861			94
	Ø290	7,3 / 0,9 8,7 / 1,1 10,9 / 1,5	5m (M8)	PCS 5	91,70	2,5 / 0,37 3,2 / 0,45 4,0 / 0,6	100L2/12D - S3	32,0 / 3,9 38,4 / 4,7 47,8 / 6,5	703 / 859	93	460	
			5m (M8)		75,60		100L2/12E - S3		750 / 861			94
			5m (M8)		60,80		112M2/12D - S3		752 / 830			102
	Ø300	7,5 / 0,9 9,0 / 1,1 11,3 / 1,5 13,7 / 1,9	5m (M8)	PCS 5	91,70	2,5 / 0,37 3,2 / 0,45 4,0 / 0,6 4,9 / 0,8	100L2/12D - S3	32,0 / 3,9 38,4 / 4,7 47,8 / 6,5 58,0 / 7,9	703 / 859	93	460	
			5m (M8)		75,60		100L2/12E - S3		750 / 861			94
			5m (M8)		60,80		112M2/12D - S3		752 / 830			102
			5m (M8)		50,10		112M2/12E - S3		760 / 912			108
	Ø310	7,8 / 0,9 9,3 / 1,1 11,6 / 1,6 14,1 / 1,9	5m (M8)	PCS 5	91,70	2,5 / 0,37 3,2 / 0,45 4,0 / 0,6 4,9 / 0,8	100L2/12D - S3	32,0 / 3,9 38,4 / 4,7 47,8 / 6,5 58,0 / 7,9	703 / 859	93	460	
5m (M8)			75,60		100L2/12E - S3		750 / 861		94			
5m (M8)			60,80		112M2/12D - S3		752 / 830		102			
5m (M8)			50,10		112M2/12E - S3		760 / 912		108			
Ø320	8,0 / 1,0 9,6 / 1,2 12,0 / 1,6 14,6 / 2,0	5m (M8)	PCS 5	91,70	2,5 / 0,37 3,2 / 0,45 4,0 / 0,6 4,9 / 0,8	100L2/12D - S3	32,0 / 3,9 38,4 / 4,7 47,8 / 6,5 58,0 / 7,9	703 / 859	93	460		
		5m (M8)		75,60		100L2/12E - S3		750 / 861			94	
		5m (M8)		60,80		112M2/12D - S3		752 / 830			102	
		5m (M8)		50,10		112M2/12E - S3		760 / 912			108	
Ø330	6,6 / 0,8 8,3 / 1,0 9,9 / 1,2 12,4 / 1,7 15,0 / 2,0	5m (M8)	PCS 5	114,35	2,5 / 0,37 2,5 / 0,37 3,2 / 0,45 4,0 / 0,6 4,9 / 0,8	100L2/12D - S3	25,6 / 3,1 32,0 / 3,9 38,4 / 4,7 47,8 / 6,5 58,0 / 7,9	877 / 1071	93	460		
		5m (M8)		91,70		100L2/12D - S3		703 / 859			93	
		5m (M8)		75,60		100L2/12E - S3		750 / 861			94	
		5m (M8)		60,80		112M2/12D - S3		752 / 830			102	
		5m (M8)		50,10		112M2/12E - S3		760 / 912			108	
Ø340	6,8 / 0,8 8,4 / 1,0 10,2 / 1,3 12,8 / 1,7 15,5 / 2,1	5m (M8)	PCS 5	114,35	2,5 / 0,37 3,2 / 0,45 3,2 / 0,45 4,0 / 0,6 4,9 / 0,8	100L2/12D - S3	25,6 / 3,1 31,6 / 3,9 38,4 / 4,7 47,8 / 6,5 58,0 / 7,9	877 / 1071	93	460		
		5m (M8)		91,70		100L2/12E - S3		910 / 1045			94	
		5m (M8)		75,60		100L2/12E - S3		750 / 861			94	
		5m (M8)		60,80		112M2/12D - S3		752 / 830			102	
5m (M8)	50,10	112M2/12E - S3	760 / 912	108								
Ø350	7,0 / 0,9 8,7 / 1,1 10,5 / 1,3	5m (M8)	PCS 5	114,35	2,5 / 0,37 3,2 / 0,45	100L2/12D - S3	25,6 / 3,1 31,6 / 3,9	877 / 1071	93	460		
		5m (M8)		91,70		100L2/12E - S3		910 / 1045			94	
5m (M8)	75,60	100L2/12E - S3	750 / 861	94								
Ø360	7,2 / 0,9 8,9 / 1,1	5m (M8)	PCS 5	114,35	2,5 / 0,37 3,2 / 0,45	100L2/12D - S3	25,6 / 3,1 31,6 / 3,9	877 / 1071	93	460		
		5m (M8)		91,70		100L2/12E - S3		910 / 1045			94	
2 t	Ø90	5,5 / 0,7	4m (M7)	PCS 1	37,54	2,5 / 0,37	100L2/12D - S3	78,1 / 9,5	288 / 352	63	456	
	Ø100	6,1 / 0,7	4m (M7)	PCS 1	37,54	2,5 / 0,37	100L2/12D - S3	78,1 / 9,5	288 / 352	63	456	
	Ø110	5,4 / 0,7 6,7 / 0,8	3m (M6)	PCS 1	46,53	2,5 / 0,37 2,5 / 0,37	100L2/12D - S3	63,0 / 7,6 78,1 / 9,5	357 / 436	63	456	
			4m (M7)		37,54		100L2/12D - S3		288 / 352			63
	Ø110	6,4 / 0,8	5m (M8)	PCS 3	39,56	2,5 / 0,37	100L2/12D - S3	74,1 / 9,0	303 / 371	68	458	
			5m (M8)		39,56		100L2/12D - S3		303 / 371			68
	Ø120	5,9 / 0,7 7,3 / 0,9	3m (M6)	PCS 1	46,53	2,5 / 0,37 3,2 / 0,45	100L2/12D - S3	63,0 / 7,6 77,3 / 9,5	357 / 436	63	456	
			3m (M6)		37,54		100L2/12E - S3		372 / 428			63
	Ø120	5,6 / 0,7 6,9 / 0,8	4m (M7)	PCS 3	49,57	2,5 / 0,37 3,2 / 0,45	100L2/12D - S3	59,1 / 7,2 73,3 / 9,0	380 / 464	68	458	
			4m (M7)		39,56		100L2/12E - S3		392 / 451			68
	Ø130	6,4 / 0,8 7,9 / 1,0	3m (M6)	PCS 1	46,53	2,5 / 0,37 3,2 / 0,45	100L2/12D - S3	63,0 / 7,6 77,3 / 9,5	357 / 436	63	456	
			3m (M6)		37,54		100L2/12E - S3		372 / 428			63
	Ø130	6,0 / 0,7 7,5 / 0,9	4m (M7)	PCS 3	49,57	2,5 / 0,37 3,2 / 0,45	100L2/12D - S3	59,1 / 7,2 73,3 / 9,0	380 / 464	68	458	
			4m (M7)		39,56		100L2/12E - S3		392 / 451			68
	Ø140	5,5 / 0,7 6,9 / 0,8 8,5 / 1,0	2m (M5)	PCS 1	58,78	2,5 / 0,37 3,2 / 0,45 3,2 / 0,45	100L2/12D - S3	49,8 / 6,0 62,3 / 7,6 77,3 / 9,5	451 / 551	63	456	
			2m (M5)		46,53		100L2/12E - S3		461 / 530			63
3m (M6)			37,54		100L2/12E - S3		372 / 428		63			
4m (M7)			49,57		100L2/12D - S3		380 / 464		68			
Ø140	6,5 / 0,8 8,1 / 1,0	4m (M7)	PCS 3	39,56	2,5 / 0,37 3,2 / 0,45	100L2/12D - S3	59,1 / 7,2 73,3 / 9,0	380 / 464	68	458		
		4m (M7)		39,56		100L2/12E - S3		392 / 451			68	
Ø150	5,9 / 0,7 7,3 / 0,9	2m (M5)	PCS 1	58,78	2,5 / 0,37 3,2 / 0,45	100L2/12D - S3	49,8 / 6,0 62,3 / 7,6	451 / 551	63	456		
		2m (M5)		46,53		100L2/12E - S3		461 / 530			63	
		3m (M6)		37,54		100L2/12E - S3		372 / 428			63	
Ø150	5,4 / 0,6 6,9 / 0,8 8,7 / 1,2	3m (M6)	PCS 3	64,37	2,5 / 0,37 3,2 / 0,45 4,0 / 0,6	100L2/12D - S3	45,5 / 5,5 58,5 / 7,2 73,4 / 10,0	494 / 603	68	458		
		3m (M6)		49,57		100L2/12E - S3		492 / 565			68	
		3m (M6)		39,56		112M2/12D - S3		490 / 540			76	





2 t

 2 t	D _T [mm]	V _h [m/min]	FEM (ISO)	Tip / Type / Typ	i _{ges}	P ₁ [kW]	IE2 - IE3 MOTOR	n ₂ [r.p.m]	M ₂ [Nm]	 Kg	 mm
2 t	Ø160	5,7 / 0,7	3m (M6)	PCS 3	64,37	2,5 / 0,37	100L2/12D - S3	45,5 / 5,5	494 / 603	68	458
		7,4 / 0,9	3m (M6)		49,57	3,2 / 0,45	100L2/12E - S3	58,5 / 7,2	492 / 565	68	
9,2 / 1,3	3m (M6)	39,56	4,0 / 0,6		112M2/12D - S3	73,4 / 10,0	490 / 540	76			
2 t	Ø170	6,1 / 0,7	3m (M6)	PCS 3	64,37	2,5 / 0,37	100L2/12D - S3	45,5 / 5,5	494 / 603	68	458
		7,8 / 1,0	3m (M6)		49,57	3,2 / 0,45	100L2/12E - S3	58,5 / 7,2	492 / 565	68	
9,8 / 1,3	3m (M6)	39,56	4,0 / 0,6		112M2/12D - S3	73,4 / 10,0	490 / 540	76			
2 t	Ø180	6,4 / 0,8	3m (M6)	PCS 3	64,37	2,5 / 0,37	100L2/12D - S3	45,5 / 5,5	494 / 603	68	458
		8,3 / 1,0	3m (M6)		49,57	3,2 / 0,45	100L2/12E - S3	58,5 / 7,2	492 / 565	68	
10,4 / 1,4	3m (M6)	39,56	4,0 / 0,6		112M2/12D - S3	73,4 / 10,0	490 / 540	76			
2 t	Ø190	5,4 / 0,7	1Am (M4)	PCS 3	80,66	2,5 / 0,37	100L2/12D - S3	36,3 / 4,4	619 / 756	68	458
		6,8 / 0,8	3m (M6)		64,37	2,5 / 0,37	100L2/12D - S3	45,5 / 5,5	494 / 603	68	
		8,7 / 1,2	1Am (M4)		49,57	4,0 / 0,6	112M2/12D - S3	58,6 / 8,0	613 / 677	76	
		11,0 / 1,5	2m (M5)		39,56	4,9 / 0,8	112M2/12E - S3	73,4 / 10,0	600 / 720	83	
2 t	Ø200	5,7 / 0,7	1Am (M4)	PCS 3	80,66	2,5 / 0,37	100L2/12D - S3	36,3 / 4,4	619 / 756	68	458
		7,1 / 0,9	1Am (M4)		64,37	3,2 / 0,45	100L2/12E - S3	45,1 / 5,5	638 / 733	68	
		9,2 / 1,3	1Am (M4)		49,57	4,0 / 0,6	112M2/12D - S3	58,6 / 8,0	613 / 677	76	
		11,5 / 1,6	2m (M5)		39,56	4,9 / 0,8	112M2/12E - S3	73,4 / 10,0	600 / 720	83	
2 t	Ø210	6,0 / 0,7	1Am (M4)	PCS 3	80,66	2,5 / 0,37	100L2/12D - S3	36,3 / 4,4	619 / 756	68	458
		7,4 / 0,9	1Am (M4)		64,37	3,2 / 0,45	100L2/12E - S3	45,1 / 5,5	638 / 733	68	
2 t	Ø220	5,3 / 0,6	5m (M8)	PCS 5	91,70	2,5 / 0,37	100L2/12D - S3	32,0 / 3,9	703 / 859	93	460
		5,5 / 0,7	5m (M8)		91,70	2,5 / 0,37	100L2/12D - S3	32,0 / 3,9	703 / 859	93	
2 t	Ø230	5,8 / 0,7	5m (M8)	PCS 5	91,70	2,5 / 0,37	100L2/12D - S3	32,0 / 3,9	703 / 859	93	460
		6,9 / 0,8	5m (M8)		75,60	3,2 / 0,45	100L2/12E - S3	38,4 / 4,7	750 / 861	94	
2 t	Ø240	6,0 / 0,7	5m (M8)	PCS 5	91,70	2,5 / 0,37	100L2/12D - S3	32,0 / 3,9	703 / 859	93	460
		7,2 / 0,9	5m (M8)		75,60	3,2 / 0,45	100L2/12E - S3	38,4 / 4,7	750 / 861	94	
		9,0 / 1,2	5m (M8)		60,80	4,0 / 0,6	112M2/12D - S3	47,8 / 6,5	752 / 830	102	
		10,9 / 1,5	5m (M8)		50,10	4,9 / 0,8	112M2/12E - S3	58,0 / 7,9	760 / 912	108	
2 t	Ø250	6,3 / 0,8	5m (M8)	PCS 5	91,70	2,5 / 0,37	100L2/12D - S3	32,0 / 3,9	703 / 859	93	460
		7,5 / 0,9	5m (M8)		75,60	3,2 / 0,45	100L2/12E - S3	38,4 / 4,7	750 / 861	94	
		9,4 / 1,3	5m (M8)		60,80	4,0 / 0,6	112M2/12D - S3	47,8 / 6,5	752 / 830	102	
		11,4 / 1,5	5m (M8)		50,10	4,9 / 0,8	112M2/12E - S3	58,0 / 7,9	760 / 912	108	
2 t	Ø260	5,2 / 0,6	5m (M8)	PCS 5	114,35	2,5 / 0,37	100L2/12D - S3	25,6 / 3,1	877 / 1071	93	460
		6,5 / 0,8	5m (M8)		91,70	2,5 / 0,37	100L2/12D - S3	32,0 / 3,9	703 / 859	93	
		7,8 / 1,0	5m (M8)		75,60	3,2 / 0,45	100L2/12E - S3	38,4 / 4,7	750 / 861	94	
		9,8 / 1,3	5m (M8)		60,80	4,0 / 0,6	112M2/12D - S3	47,8 / 6,5	752 / 830	102	
2 t	Ø270	11,8 / 1,6	5m (M8)	PCS 5	50,10	4,9 / 0,8	112M2/12E - S3	58,0 / 7,9	760 / 912	108	460
		5,4 / 0,7	5m (M8)		114,35	2,5 / 0,37	100L2/12D - S3	25,6 / 3,1	877 / 1071	93	
		6,8 / 0,8	5m (M8)		91,70	2,5 / 0,37	100L2/12D - S3	32,0 / 3,9	703 / 859	93	
		8,1 / 1,0	5m (M8)		75,60	3,2 / 0,45	100L2/12E - S3	38,4 / 4,7	750 / 861	94	
2 t	Ø280	10,1 / 1,4	5m (M8)	PCS 5	60,80	4,0 / 0,6	112M2/12D - S3	47,8 / 6,5	752 / 830	102	460
		12,3 / 1,7	5m (M8)		50,10	4,9 / 0,8	112M2/12E - S3	58,0 / 7,9	760 / 912	108	
		5,6 / 0,7	5m (M8)		114,35	2,5 / 0,37	100L2/12D - S3	25,6 / 3,1	877 / 1071	93	
		7,0 / 0,9	5m (M8)		91,70	3,2 / 0,45	100L2/12E - S3	31,6 / 3,9	910 / 1045	94	
2 t	Ø290	8,4 / 1,0	5m (M8)	PCS 5	75,60	3,2 / 0,45	100L2/12E - S3	38,4 / 4,7	750 / 861	94	460
		10,5 / 1,4	5m (M8)		60,80	4,0 / 0,6	112M2/12D - S3	47,8 / 6,5	752 / 830	102	
		12,8 / 1,7	5m (M8)		50,10	4,9 / 0,8	112M2/12E - S3	58,0 / 7,9	760 / 912	108	
		5,8 / 0,7	5m (M8)		114,35	2,5 / 0,37	100L2/12D - S3	25,6 / 3,1	877 / 1071	93	
2 t	Ø300	7,2 / 0,9	5m (M8)	PCS 5	91,70	3,2 / 0,45	100L2/12E - S3	31,6 / 3,9	910 / 1045	94	460
		8,8 / 1,2	5m (M8)		75,60	4,0 / 0,6	112M2/12D - S3	38,4 / 5,2	936 / 1032	102	
		10,9 / 1,5	5m (M8)		60,80	4,9 / 0,8	112M2/12E - S3	47,8 / 6,5	922 / 1107	108	
		13,2 / 1,8	5m (M8)		50,10	4,9 / 0,8	112M2/12E - S3	58,0 / 7,9	760 / 912	108	
2 t	Ø310	6,0 / 0,7	5m (M8)	PCS 5	114,35	2,5 / 0,37	100L2/12D - S3	25,6 / 3,1	877 / 1071	93	460
		7,5 / 0,9	5m (M8)		91,70	3,2 / 0,45	100L2/12E - S3	31,6 / 3,9	910 / 1045	94	
		9,1 / 1,2	5m (M8)		75,60	4,0 / 0,6	112M2/12D - S3	38,4 / 5,2	936 / 1032	102	
		11,3 / 1,5	5m (M8)		60,80	4,9 / 0,8	112M2/12E - S3	47,8 / 6,5	922 / 1107	108	
2 t	Ø310	6,2 / 0,8	5m (M8)	PCS 5	114,35	2,5 / 0,37	100L2/12D - S3	25,6 / 3,1	877 / 1071	93	460
		7,7 / 0,9	5m (M8)		91,70	3,2 / 0,45	100L2/12E - S3	31,6 / 3,9	910 / 1045	94	
		9,4 / 1,3	5m (M8)		75,60	4,0 / 0,6	112M2/12D - S3	38,4 / 5,2	936 / 1032	102	
		11,6 / 1,6	5m (M8)		60,80	4,9 / 0,8	112M2/12E - S3	47,8 / 6,5	922 / 1107	108	





2 - 2,5 t

	D _T [mm]	V _h [m/min]	FEM (ISO)	Tip / Type / Typ	i _{ges}	P ₁ [kW]	IE2 - IE3 MOTOR	n ₂ [r.p.m]	M ₂ [Nm]	 Kg	 mm
2 t	Ø320	6,4 / 0,8 7,9 / 1,0 9,7 / 1,3 12,0 / 1,6	5m (M8) 5m (M8) 5m (M8) 5m (M8)	PCS 5	114,35 91,70 75,60 60,80	2,5 / 0,37 3,2 / 0,45 4,0 / 0,6 4,9 / 0,8	100L2/12D - S3 100L2/12E - S3 112M2/12D - S3 112M2/12E - S3	25,6 / 3,1 31,6 / 3,9 38,4 / 5,2 47,8 / 6,5	877 / 1071 910 / 1045 936 / 1032 922 / 1107	93 94 102 108	460
	Ø330	6,6 / 0,8 8,2 / 1,0 10,0 / 1,4 12,4 / 1,7	5m (M8) 5m (M8) 5m (M8) 5m (M8)	PCS 5	114,35 91,70 75,60 60,80	2,5 / 0,37 3,2 / 0,45 4,0 / 0,6 4,9 / 0,8	100L2/12D - S3 100L2/12E - S3 112M2/12D - S3 112M2/12E - S3	25,6 / 3,1 31,6 / 3,9 38,4 / 5,2 47,8 / 6,5	877 / 1071 910 / 1045 936 / 1032 922 / 1107	93 94 102 108	460
	Ø340	6,8 / 0,8 8,4 / 1,0 10,3 / 1,4 12,8 / 1,7	4m (M7) 5m (M8) 5m (M8) 5m (M8)	PCS 5	114,35 91,70 75,60 60,80	3,2 / 0,45 3,2 / 0,45 4,0 / 0,6 4,9 / 0,8	100L2/12E - S3 100L2/12E - S3 112M2/12D - S3 112M2/12E - S3	25,4 / 3,1 31,6 / 3,9 38,4 / 5,2 47,8 / 6,5	1134 / 1303 910 / 1045 936 / 1032 922 / 1107	94 94 102 108	460
	Ø350	7,0 / 0,9	4m (M7)	PCS 5	114,35	3,2 / 0,45	100L2/12E - S3	25,4 / 3,1	1134 / 1303	94	460
	Ø360	7,2 / 0,9	4m (M7)	PCS 5	114,35	3,2 / 0,45	100L2/12E - S3	25,4 / 3,1	1134 / 1303	94	460
2,5 t	Ø90	4,5 / 0,5 5,5 / 0,7	3m (M6) 3m (M6)	PCS 1	46,53 37,54	2,5 / 0,37 3,2 / 0,45	100L2/12D - S3 100L2/12E - S3	63,0 / 7,6 77,3 / 9,5	357 / 436 372 / 428	63 63	456
	Ø100	4,9 / 0,6 6,1 / 0,7	3m (M6) 3m (M6)	PCS 1	46,53 37,54	2,5 / 0,37 3,2 / 0,45	100L2/12D - S3 100L2/12E - S3	63,0 / 7,6 77,3 / 9,5	357 / 436 372 / 428	63 63	456
	Ø110	4,3 / 0,5 5,4 / 0,7 6,7 / 0,8	2m (M5) 3m (M6) 3m (M6)	PCS 1	58,78 46,53 37,54	2,5 / 0,37 2,5 / 0,37 3,2 / 0,45	100L2/12D - S3 100L2/12D - S3 100L2/12E - S3	49,8 / 6,0 63,0 / 7,6 77,3 / 9,5	451 / 551 357 / 436 372 / 428	63 63 63	456
		5,1 / 0,6 6,3 / 0,8	4m (M7) 4m (M7)	PCS 3	49,57 39,56	2,5 / 0,37 3,2 / 0,45	100L2/12D - S3 100L2/12E - S3	59,1 / 7,2 73,3 / 9,0	380 / 464 392 / 451	68 68	458
	Ø120	4,7 / 0,6 5,9 / 0,7 7,3 / 1,0	2m (M5) 2m (M5) 2m (M5)	PCS 1	58,78 46,53 37,54	2,5 / 0,37 3,2 / 0,45 4,0 / 0,6	100L2/12D - S3 100L2/12E - S3 112M2/12D - S3	49,8 / 6,0 62,3 / 7,6 77,4 / 10,5	451 / 551 461 / 530 465 / 513	63 63 75	456
		4,3 / 0,5 5,5 / 0,7 6,9 / 0,9	3m (M6) 3m (M6) 3m (M6)	PCS 3	64,37 49,57 39,56	2,5 / 0,37 3,2 / 0,45 4,0 / 0,6	100L2/12D - S3 100L2/12E - S3 112M2/12D - S3	45,5 / 5,5 58,5 / 7,2 73,4 / 10,0	494 / 603 492 / 565 490 / 540	68 68 76	458
	Ø130	5,1 / 0,6 6,4 / 0,8 7,9 / 1,1	2m (M5) 2m (M5) 2m (M5)	PCS 1	58,78 46,53 37,54	2,5 / 0,37 3,2 / 0,45 4,0 / 0,6	100L2/12D - S3 100L2/12E - S3 112M2/12D - S3	49,8 / 6,0 62,3 / 7,6 77,4 / 10,5	451 / 551 461 / 530 465 / 513	63 63 75	456
		4,6 / 0,6 6,0 / 0,7 7,5 / 1,0	3m (M6) 3m (M6) 3m (M6)	PCS 3	64,37 49,57 39,56	2,5 / 0,37 3,2 / 0,45 4,0 / 0,6	100L2/12D - S3 100L2/12E - S3 112M2/12D - S3	45,5 / 5,5 58,5 / 7,2 73,4 / 10,0	494 / 603 492 / 565 490 / 540	68 68 76	458
	Ø140	4,5 / 0,5 6,9 / 0,8 8,5 / 1,2	1Am (M4) 2m (M5) 2m (M5)	PCS 1	71,35 46,53 37,54	2,5 / 0,37 3,2 / 0,45 4,0 / 0,6	100L2/12D - S3 100L2/12E - S3 112M2/12D - S3	41,1 / 5,0 62,3 / 7,6 77,4 / 10,5	547 / 668 461 / 530 465 / 513	63 63 75	456
		5,0 / 0,6 6,4 / 0,8 8,1 / 1,1	3m (M6) 3m (M6) 3m (M6)	PCS 3	64,37 49,57 39,56	2,5 / 0,37 3,2 / 0,45 4,0 / 0,6	100L2/12D - S3 100L2/12E - S3 112M2/12D - S3	45,5 / 5,5 58,5 / 7,2 73,4 / 10,0	494 / 603 492 / 565 490 / 540	68 68 76	458
	Ø150	4,8 / 0,6	1Am (M4)	PCS 1	71,35	2,5 / 0,37	100L2/12D - S3	41,1 / 5,0	547 / 668	63	456
		4,3 / 0,5 5,4 / 0,6 6,9 / 0,8 8,7 / 1,2	1Am (M4) 3m (M6) 3m (M6) 2m (M5)	PCS 3	80,66 64,37 49,57 39,56	2,5 / 0,37 2,5 / 0,37 3,2 / 0,45 4,9 / 0,8	100L2/12D - S3 100L2/12D - S3 100L2/12E - S3 112M2/12E - S3	36,3 / 4,4 45,5 / 5,5 58,5 / 7,2 73,4 / 10,0	619 / 756 494 / 603 492 / 565 600 / 720	68 68 68 83	458
	Ø160	4,6 / 0,6 5,7 / 0,7 7,4 / 1,0 9,2 / 1,3	1Am (M4) 1Am (M4) 1Am (M4) 2m (M5)	PCS 3	80,66 64,37 49,57 39,56	2,5 / 0,37 3,2 / 0,45 4,0 / 0,6 4,9 / 0,8	100L2/12D - S3 100L2/12E - S3 112M2/12D - S3 112M2/12E - S3	36,3 / 4,4 45,1 / 5,5 58,6 / 8,0 73,4 / 10,0	619 / 756 638 / 733 613 / 677 600 / 720	68 68 76 83	458
		4,9 / 0,6 6,0 / 0,7 7,8 / 1,1 9,8 / 1,3	1Am (M4) 1Am (M4) 1Am (M4) 2m (M5)	PCS 3	80,66 64,37 49,57 39,56	2,5 / 0,37 3,2 / 0,45 4,0 / 0,6 4,9 / 0,8	100L2/12D - S3 100L2/12E - S3 112M2/12D - S3 112M2/12E - S3	36,3 / 4,4 45,1 / 5,5 58,6 / 8,0 73,4 / 10,0	619 / 756 638 / 733 613 / 677 600 / 720	68 68 76 83	458
	Ø170	4,3 / 0,5	5m (M8)	PCS 5	91,70	2,5 / 0,37	100L2/12D - S3	32,0 / 3,9	703 / 859	93	460
		5,1 / 0,6 6,4 / 0,8 8,3 / 1,1 10,4 / 1,4	1Am (M4) 1Am (M4) 1Am (M4) 2m (M5)	PCS 3	80,66 64,37 49,57 39,56	2,5 / 0,37 3,2 / 0,45 4,0 / 0,6 4,9 / 0,8	100L2/12D - S3 100L2/12E - S3 112M2/12D - S3 112M2/12E - S3	36,3 / 4,4 45,1 / 5,5 58,6 / 8,0 73,4 / 10,0	619 / 756 638 / 733 613 / 677 600 / 720	68 68 76 83	458





2,5 t

 2,5 t	D _T [mm]	V _h [m/min]	FEM (ISO)	Tip / Type / Typ	i _{ges}	P ₁ [kW]	IE2 - IE3 MOTOR	n ₂ [r.p.m]	M ₂ [Nm]	 Kg	 mm
2,5 t	Ø180	4,5 / 0,5 5,4 / 0,7	5m (M8) 5m (M8)	PCS 5	91,70 75,60	2,5 / 0,37 3,2 / 0,45	100L2/12D - S3 100L2/12E - S3	32,0 / 3,9 38,4 / 4,7	703 / 859 750 / 861	93 94	460
	Ø190	5,4 / 0,7 6,7 / 0,8	1Am (M4) 1Am (M4)	PCS 3	80,66 64,37	2,5 / 0,37 3,2 / 0,45	100L2/12D - S3 100L2/12E - S3	36,3 / 4,4 45,1 / 5,5	619 / 756 638 / 733	68 68	458
		4,8 / 0,6 5,7 / 0,7 7,1 / 1,0 8,7 / 1,2	5m (M8) 5m (M8) 5m (M8) 5m (M8)	PCS 5	91,70 75,60 60,80 50,10	2,5 / 0,37 3,2 / 0,45 4,0 / 0,6 4,9 / 0,8	100L2/12D - S3 100L2/12E - S3 112M2/12D - S3 112M2/12E - S3	32,0 / 3,9 38,4 / 4,7 47,8 / 6,5 58,0 / 7,9	703 / 859 750 / 861 752 / 830 760 / 912	93 94 102 108	460
	Ø200	5,0 / 0,6 6,0 / 0,7 7,5 / 1,0 9,1 / 1,2	5m (M8) 5m (M8) 5m (M8) 5m (M8)	PCS 5	91,70 75,60 60,80 50,10	2,5 / 0,37 3,2 / 0,45 4,0 / 0,6 4,9 / 0,8	100L2/12D - S3 100L2/12E - S3 112M2/12D - S3 112M2/12E - S3	32,0 / 3,9 38,4 / 4,7 47,8 / 6,5 58,0 / 7,9	703 / 859 750 / 861 752 / 830 760 / 912	93 94 102 108	460
	Ø210	4,2 / 0,5 5,3 / 0,6 6,3 / 0,8 7,9 / 1,1 9,6 / 1,3	5m (M8) 5m (M8) 5m (M8) 5m (M8) 5m (M8)	PCS 5	114,35 91,70 75,60 60,80 50,10	2,5 / 0,37 2,5 / 0,37 3,2 / 0,45 4,0 / 0,6 4,9 / 0,8	100L2/12D - S3 100L2/12D - S3 100L2/12E - S3 112M2/12D - S3 112M2/12E - S3	25,6 / 3,1 32,0 / 3,9 38,4 / 4,7 47,8 / 6,5 58,0 / 7,9	877 / 1071 703 / 859 750 / 861 752 / 830 760 / 912	93 93 94 102 108	460
	Ø220	4,4 / 0,5 5,5 / 0,7 6,6 / 0,8 8,3 / 1,1 10,0 / 1,4	5m (M8) 5m (M8) 5m (M8) 5m (M8) 5m (M8)	PCS 5	114,35 91,70 75,60 60,80 50,10	2,5 / 0,37 3,2 / 0,45 3,2 / 0,45 4,0 / 0,6 4,9 / 0,8	100L2/12D - S3 100L2/12E - S3 100L2/12E - S3 112M2/12D - S3 112M2/12E - S3	25,6 / 3,1 31,6 / 3,9 38,4 / 4,7 47,8 / 6,5 58,0 / 7,9	877 / 1071 910 / 1045 750 / 861 752 / 830 760 / 912	93 94 94 102 108	460
	Ø230	4,6 / 0,6 5,7 / 0,7 6,9 / 0,9 8,6 / 1,2 10,5 / 1,4	5m (M8) 5m (M8) 5m (M8) 5m (M8) 5m (M8)	PCS 5	114,35 91,70 75,60 60,80 50,10	2,5 / 0,37 3,2 / 0,45 4,0 / 0,6 4,9 / 0,8 4,9 / 0,8	100L2/12D - S3 100L2/12E - S3 112M2/12D - S3 112M2/12E - S3 112M2/12E - S3	25,6 / 3,1 31,6 / 3,9 38,4 / 5,2 47,8 / 6,5 58,0 / 7,9	877 / 1071 910 / 1045 936 / 1032 922 / 1107 760 / 912	93 94 102 108 108	460
	Ø240	4,8 / 0,6 6,0 / 0,7 7,2 / 1,0 9,0 / 1,2 10,9 / 1,8	5m (M8) 5m (M8) 5m (M8) 5m (M8) 5m (M8)	PCS 5	114,35 91,70 75,60 60,80 50,10	2,5 / 0,37 3,2 / 0,45 4,0 / 0,6 4,9 / 0,8 6,1 / 1,0	100L2/12D - S3 100L2/12E - S3 112M2/12D - S3 112M2/12E - S3 132M2/12D - S3	25,6 / 3,1 31,6 / 3,9 38,4 / 5,2 47,8 / 6,5 58,0 / 9,4	877 / 1071 910 / 1045 936 / 1032 922 / 1107 946 / 958	93 94 102 108 135	460
	Ø250	5,0 / 0,6 6,2 / 0,8 7,5 / 1,0 9,4 / 1,3 11,4 / 1,8	5m (M8) 5m (M8) 5m (M8) 5m (M8) 5m (M8)	PCS 5	114,35 91,70 75,60 60,80 50,10	2,5 / 0,37 3,2 / 0,45 4,0 / 0,6 4,9 / 0,8 6,1 / 1,0	100L2/12D - S3 100L2/12E - S3 112M2/12D - S3 112M2/12E - S3 132M2/12D - S3	25,6 / 3,1 31,6 / 3,9 38,4 / 5,2 47,8 / 6,5 58,0 / 9,4	877 / 1071 910 / 1045 936 / 1032 922 / 1107 946 / 958	93 94 102 108 135	460
	Ø260	5,2 / 0,6 6,5 / 0,8 7,8 / 1,1 9,8 / 1,3 11,8 / 1,9	5m (M8) 5m (M8) 5m (M8) 5m (M8) 5m (M8)	PCS 5	114,35 91,70 75,60 60,80 50,10	2,5 / 0,37 3,2 / 0,45 4,0 / 0,6 4,9 / 0,8 6,1 / 1,0	100L2/12D - S3 100L2/12E - S3 112M2/12D - S3 112M2/12E - S3 132M2/12D - S3	25,6 / 3,1 31,6 / 3,9 38,4 / 5,2 47,8 / 6,5 58,0 / 9,4	877 / 1071 910 / 1045 936 / 1032 922 / 1107 946 / 958	93 94 102 108 135	460
	Ø270	5,4 / 0,7 6,7 / 0,8 8,1 / 1,1 10,1 / 1,4 12,3 / 2,0	5m (M8) 5m (M8) 5m (M8) 5m (M8) 5m (M8)	PCS 5	114,35 91,70 75,60 60,80 50,10	2,5 / 0,37 3,2 / 0,45 4,0 / 0,6 4,9 / 0,8 6,1 / 1,0	100L2/12D - S3 100L2/12E - S3 112M2/12D - S3 112M2/12E - S3 132M2/12D - S3	25,6 / 3,1 31,6 / 3,9 38,4 / 5,2 47,8 / 6,5 58,0 / 9,4	877 / 1071 910 / 1045 936 / 1032 922 / 1107 946 / 958	93 94 102 108 135	460
	Ø280	5,6 / 0,7 7,0 / 0,9 8,5 / 1,1 10,5 / 1,4 12,8 / 2,1	4m (M7) 4m (M7) 5m (M8) 5m (M8) 5m (M8)	PCS 5	114,35 91,70 75,60 60,80 50,10	3,2 / 0,45 4,0 / 0,6 4,0 / 0,6 4,9 / 0,8 6,1 / 1,0	100L2/12E - S3 112M2/12D - S3 112M2/12D - S3 112M2/12E - S3 132M2/12D - S3	25,4 / 3,1 31,7 / 4,3 38,4 / 5,2 47,8 / 6,5 58,0 / 9,4	1134 / 1303 1135 / 1252 936 / 1032 922 / 1107 946 / 958	94 102 102 108 135	460
	Ø290	5,8 / 0,7 7,2 / 1,0 8,8 / 1,2 10,9 / 1,8 13,1 / 2,1	4m (M7) 4m (M7) 4m (M7) 4m (M7) 4m (M7)	PCS 5	114,35 91,70 75,60 60,80 50,10	3,2 / 0,45 4,0 / 0,6 4,9 / 0,8 6,1 / 1,0 7,7 / 1,3	100L2/12E - S3 112M2/12D - S3 112M2/12E - S3 132M2/12D - S3 132M2/12D - S3	25,4 / 3,1 31,7 / 4,3 38,4 / 5,2 47,8 / 7,7 57,5 / 9,3	1134 / 1303 1135 / 1252 1146 / 1376 1148 / 1163 1204 / 1259	94 102 108 135 137	460
	Ø300	6,0 / 0,7 7,5 / 1,0 9,1 / 1,2	4m (M7) 4m (M7) 4m (M7)	PCS 5	114,35 91,70 75,60	3,2 / 0,45 4,0 / 0,6 4,9 / 0,8	100L2/12E - S3 112M2/12D - S3 112M2/12E - S3	25,4 / 3,1 31,7 / 4,3 38,4 / 5,2	1134 / 1303 1135 / 1252 1146 / 1376	94 102 108	460
	Ø310	6,2 / 0,8 7,7 / 1,0 9,4 / 1,3	4m (M7) 4m (M7) 4m (M7)	PCS 5	114,35 91,70 75,60	3,2 / 0,45 4,0 / 0,6 4,9 / 0,8	100L2/12E - S3 112M2/12D - S3 112M2/12E - S3	25,4 / 3,1 31,7 / 4,3 38,4 / 5,2	1134 / 1303 1135 / 1252 1146 / 1376	94 102 108	460





2,5 - 3,2 t

 t	D _T [mm]	V _h [m/min]	FEM (ISO)	Tip / Type / Typ	i _{ges}	P ₁ [kW]	IE2 - IE3 MOTOR	n ₂ [r.p.m]	M ₂ [Nm]	 Kg	 mm
2,5 t	Ø320	6,4 / 0,8	4m (M7)	PCS 5	114,35	3,2 / 0,45	100L2/12E - S3	25,4 / 3,1	1134 / 1303	94	460
		8,0 / 1,1	4m (M7)		91,70	4,0 / 0,6	112M2/12D - S3	31,7 / 4,3	1135 / 1252	102	
		9,7 / 1,3	4m (M7)		75,60	4,9 / 0,8	112M2/12E - S3	38,4 / 5,2	1146 / 1376	108	
	Ø330	6,6 / 0,8	4m (M7)	PCS 5	114,35	3,2 / 0,45	100L2/12E - S3	25,4 / 3,1	1134 / 1303	94	460
		8,2 / 1,1	4m (M7)		91,70	4,0 / 0,6	112M2/12D - S3	31,7 / 4,3	1135 / 1252	102	
		10,0 / 1,4	4m (M7)		75,60	4,9 / 0,8	112M2/12E - S3	38,4 / 5,2	1146 / 1376	108	
	Ø340	6,8 / 0,8	4m (M7)	PCS 5	114,35	3,2 / 0,45	100L2/12E - S3	25,4 / 3,1	1134 / 1303	94	460
		8,5 / 1,2	4m (M7)		91,70	4,0 / 0,6	112M2/12D - S3	31,7 / 4,3	1135 / 1252	102	
		10,3 / 1,4	4m (M7)		75,60	4,9 / 0,8	112M2/12E - S3	38,4 / 5,2	1146 / 1376	108	
Ø350	10,6 / 1,7	5m (M8)	PCS 10	75,00	6,1 / 1,0	132M2/12D - S3	38,7 / 6,3	1416 / 1434	192	462	
Ø360	6,9 / 0,9	5m (M8)	PCS 10	118,60	4,0 / 0,6	112M2/12D - S3	24,5 / 3,3	1468 / 1619	159	462	
	11,0 / 1,8	5m (M8)		75,00	6,1 / 1,0	132M2/12D - S3	38,7 / 6,3	1416 / 1434	192		
Ø380	7,3 / 1,0	5m (M8)	PCS 10	118,60	4,0 / 0,6	112M2/12D - S3	24,5 / 3,3	1468 / 1619	159	462	
	9,1 / 1,2	5m (M8)		95,40	4,9 / 0,8	112M2/12E - S3	30,5 / 4,1	1446 / 1737	165		
	11,6 / 1,9	5m (M8)		75,00	6,1 / 1,0	132M2/12D - S3	38,7 / 6,3	1416 / 1434	192		
Ø400	7,7 / 1,0	5m (M8)	PCS 10	118,60	4,0 / 0,6	112M2/12D - S3	24,5 / 3,3	1468 / 1619	159	462	
	9,6 / 1,3	5m (M8)		95,40	4,9 / 0,8	112M2/12E - S3	30,5 / 4,1	1446 / 1737	165		
Ø420	8,1 / 1,1	5m (M8)	PCS 10	118,60	4,0 / 0,6	112M2/12D - S3	24,5 / 3,3	1468 / 1619	159	462	
	10,0 / 1,4	5m (M8)		95,40	4,9 / 0,8	112M2/12E - S3	30,5 / 4,1	1446 / 1737	165		
Ø440	8,5 / 1,2	5m (M8)	PCS 10	118,60	4,0 / 0,6	112M2/12D - S3	24,5 / 3,3	1468 / 1619	159	462	
	10,5 / 1,4	5m (M8)		95,40	4,9 / 0,8	112M2/12E - S3	30,5 / 4,1	1446 / 1737	165		
3,2 t	Ø90	3,5 / 0,4	2m (M5)	PCS 1	58,78	2,5 / 0,37	100L2/12D - S3	49,8 / 6,0	451 / 551	63	456
		4,4 / 0,5	2m (M5)		46,53	3,2 / 0,45	100L2/12E - S3	62,3 / 7,6	461 / 530	63	
		5,5 / 0,7	2m (M5)		37,54	4,0 / 0,6	112M2/12D - S3	77,4 / 10,5	465 / 513	75	
	Ø100	3,2 / 0,4	1Am (M4)	PCS 1	71,35	2,5 / 0,37	100L2/12D - S3	41,1 / 5,0	547 / 668	63	456
		3,9 / 0,5	2m (M5)		58,78	2,5 / 0,37	100L2/12D - S3	49,8 / 6,0	451 / 551	63	
		4,9 / 0,6	2m (M5)		46,53	3,2 / 0,45	100L2/12E - S3	62,3 / 7,6	461 / 530	63	
		6,1 / 0,8	2m (M5)		37,54	4,0 / 0,6	112M2/12D - S3	77,4 / 10,5	465 / 513	75	
	Ø110	3,5 / 0,4	1Am (M4)	PCS 1	71,35	2,5 / 0,37	100L2/12D - S3	41,1 / 5,0	547 / 668	63	456
		5,4 / 0,7	2m (M5)		46,53	3,2 / 0,45	100L2/12E - S3	62,3 / 7,6	461 / 530	63	
		6,7 / 0,9	2m (M5)		37,54	4,0 / 0,6	112M2/12D - S3	77,4 / 10,5	465 / 513	75	
	Ø110	3,9 / 0,5	3m (M6)	PCS 3	64,37	2,5 / 0,37	100L2/12D - S3	45,5 / 5,5	494 / 603	68	458
		5,1 / 0,6	3m (M6)		49,57	3,2 / 0,45	100L2/12E - S3	58,5 / 7,2	492 / 565	68	
		6,3 / 0,9	3m (M6)		39,56	4,0 / 0,6	112M2/12D - S3	73,4 / 10,0	490 / 540	76	
	Ø120	3,9 / 0,5	1Am (M4)	PCS 3	71,35	2,5 / 0,37	100L2/12D - S3	41,1 / 5,0	547 / 668	63	458
		3,4 / 0,4	1Am (M4)		80,66	2,5 / 0,37	100L2/12D - S3	36,3 / 4,4	619 / 756	68	
		4,2 / 0,5	1Am (M4)		64,37	3,2 / 0,45	100L2/12E - S3	45,1 / 5,5	638 / 733	68	
		5,5 / 0,8	1Am (M4)		49,57	4,0 / 0,6	112M2/12D - S3	58,6 / 8,0	613 / 677	76	
	Ø120	6,9 / 0,9	2m (M5)	PCS 3	39,56	4,9 / 0,8	112M2/12E - S3	73,4 / 10,0	600 / 720	83	458
		4,2 / 0,5	1Am (M4)		71,35	2,5 / 0,37	100L2/12D - S3	41,1 / 5,0	547 / 668	63	
		3,7 / 0,4	1Am (M4)		80,66	2,5 / 0,37	100L2/12D - S3	36,3 / 4,4	619 / 756	68	
		4,6 / 0,6	1Am (M4)		64,37	3,2 / 0,45	100L2/12E - S3	45,1 / 5,5	638 / 733	68	
	Ø130	6,0 / 0,8	1Am (M4)	PCS 3	49,57	4,0 / 0,6	112M2/12D - S3	58,6 / 8,0	613 / 677	76	458
		7,5 / 1,0	2m (M5)		39,56	4,9 / 0,8	112M2/12E - S3	73,4 / 10,0	600 / 720	83	
		3,7 / 0,4	1Am (M4)		80,66	2,5 / 0,37	100L2/12D - S3	36,3 / 4,4	619 / 756	68	
4,6 / 0,6		1Am (M4)	64,37		3,2 / 0,45	100L2/12E - S3	45,1 / 5,5	638 / 733	68		
Ø140	6,0 / 0,8	1Am (M4)	PCS 3	49,57	4,0 / 0,6	112M2/12D - S3	58,6 / 8,0	613 / 677	76	458	
	7,5 / 1,0	2m (M5)		39,56	4,9 / 0,8	112M2/12E - S3	73,4 / 10,0	600 / 720	83		
	4,0 / 0,5	1Am (M4)		80,66	2,5 / 0,37	100L2/12D - S3	36,3 / 4,4	619 / 756	68		
	5,0 / 0,6	1Am (M4)		64,37	3,2 / 0,45	100L2/12E - S3	45,1 / 5,5	638 / 733	68		
Ø150	6,4 / 0,9	1Am (M4)	PCS 3	49,57	4,0 / 0,6	112M2/12D - S3	58,6 / 8,0	613 / 677	76	458	
	8,1 / 1,1	2m (M5)		39,56	4,9 / 0,8	112M2/12E - S3	73,4 / 10,0	600 / 720	83		
	5,3 / 0,6	1Am (M4)		64,37	3,2 / 0,45	100L2/12E - S3	45,1 / 5,5	638 / 733	68		
	3,8 / 0,5	5m (M8)		91,70	2,5 / 0,37	100L2/12D - S3	32,0 / 3,9	703 / 859	93		
Ø150	4,5 / 0,6	5m (M8)	PCS 5	75,60	3,2 / 0,45	100L2/12E - S3	38,4 / 4,7	750 / 861	94	460	
	5,6 / 0,8	5m (M8)		60,80	4,0 / 0,6	112M2/12D - S3	47,8 / 6,5	752 / 830	102		
	6,8 / 0,9	5m (M8)		50,10	4,9 / 0,8	112M2/12E - S3	58,0 / 7,9	760 / 912	108		
	3,2 / 0,4	5m (M8)		114,35	2,5 / 0,37	100L2/12D - S3	25,6 / 3,1	877 / 1071	93		
Ø160	4,0 / 0,5	5m (M8)	PCS 5	91,70	2,5 / 0,37	100L2/12D - S3	32,0 / 3,9	703 / 859	93	460	
	4,8 / 0,6	5m (M8)		75,60	3,2 / 0,45	100L2/12E - S3	38,4 / 4,7	750 / 861	94		
	6,0 / 0,8	5m (M8)		60,80	4,0 / 0,6	112M2/12D - S3	47,8 / 6,5	752 / 830	102		
	7,3 / 1,0	5m (M8)		50,10	4,9 / 0,8	112M2/12E - S3	58,0 / 7,9	760 / 912	108		





4/1

3,2 t

 3,2 t	D _T [mm]	V _h [m/min]	FEM (ISO)	Tip / Type / Typ	i _{ges}	P ₁ [kW]	IE2 - IE3 MOTOR	n ₂ [r.p.m]	M ₂ [Nm]	 Kg	 mm
3,2 t	Ø170	3,4 / 0,4	5m (M8)	PCS 5	114,35	2,5 / 0,37	100L2/12D - S3	25,6 / 3,1	877 / 1071	93	460
		4,2 / 0,5	5m (M8)		91,70	3,2 / 0,45	100L2/12E - S3	31,6 / 3,9	910 / 1045	94	
		5,1 / 0,6	5m (M8)		75,60	3,2 / 0,45	100L2/12E - S3	38,4 / 4,7	750 / 861	94	
		6,4 / 0,9	5m (M8)		60,80	4,0 / 0,6	112M2/12D - S3	47,8 / 6,5	752 / 830	102	
		7,7 / 1,1	5m (M8)		50,10	4,9 / 0,8	112M2/12E - S3	58,0 / 7,9	760 / 912	108	
	Ø180	3,6 / 0,4	5m (M8)	PCS 5	114,35	2,5 / 0,37	100L2/12D - S3	25,6 / 3,1	877 / 1071	93	460
		4,5 / 0,5	5m (M8)		91,70	3,2 / 0,45	100L2/12E - S3	31,6 / 3,9	910 / 1045	94	
		5,4 / 0,7	5m (M8)		75,60	4,0 / 0,6	112M2/12D - S3	38,4 / 5,2	936 / 1032	102	
		6,8 / 0,9	5m (M8)		60,80	4,9 / 0,8	112M2/12E - S3	47,8 / 6,5	922 / 1107	108	
		8,2 / 1,1	5m (M8)		50,10	4,9 / 0,8	112M2/12E - S3	58,0 / 7,9	760 / 912	108	
	Ø190	3,8 / 0,5	5m (M8)	PCS 5	114,35	2,5 / 0,37	100L2/12D - S3	25,6 / 3,1	877 / 1071	93	460
		4,7 / 0,6	5m (M8)		91,70	3,2 / 0,45	100L2/12E - S3	31,6 / 3,9	910 / 1045	94	
		5,7 / 0,8	5m (M8)		75,60	4,0 / 0,6	112M2/12D - S3	38,4 / 5,2	936 / 1032	102	
		7,1 / 1,0	5m (M8)		60,80	4,9 / 0,8	112M2/12E - S3	47,8 / 6,5	922 / 1107	108	
		8,7 / 1,4	5m (M8)		50,10	6,1 / 1,0	132M2/12D - S3	58,0 / 9,4	946 / 958	135	
	Ø200	4,0 / 0,5	5m (M8)	PCS 5	114,35	2,5 / 0,37	100L2/12D - S3	25,6 / 3,1	877 / 1071	93	460
5,0 / 0,6		5m (M8)	91,70		3,2 / 0,45	100L2/12E - S3	31,6 / 3,9	910 / 1045	94		
6,0 / 0,8		5m (M8)	75,60		4,0 / 0,6	112M2/12D - S3	38,4 / 5,2	936 / 1032	102		
7,5 / 1,0		5m (M8)	60,80		4,9 / 0,8	112M2/12E - S3	47,8 / 6,5	922 / 1107	108		
9,1 / 1,5		5m (M8)	50,10		6,1 / 1,0	132M2/12D - S3	58,0 / 9,4	946 / 958	135		
Ø210	4,2 / 0,5	5m (M8)	PCS 5	114,35	2,5 / 0,37	100L2/12D - S3	25,6 / 3,1	877 / 1071	93	460	
	5,2 / 0,6	5m (M8)		91,70	3,2 / 0,45	100L2/12E - S3	31,6 / 3,9	910 / 1045	94		
	6,3 / 0,9	5m (M8)		75,60	4,0 / 0,6	112M2/12D - S3	38,4 / 5,2	936 / 1032	102		
	7,9 / 1,1	5m (M8)		60,80	4,9 / 0,8	112M2/12E - S3	47,8 / 6,5	922 / 1107	108		
	9,6 / 1,5	5m (M8)		50,10	6,1 / 1,0	132M2/12D - S3	58,0 / 9,4	946 / 958	135		
Ø220	4,4 / 0,5	4m (M7)	PCS 5	114,35	3,2 / 0,45	100L2/12E - S3	25,4 / 3,1	1134 / 1303	94	460	
	5,5 / 0,7	4m (M7)		91,70	4,0 / 0,6	112M2/12D - S3	31,7 / 4,3	1135 / 1252	102		
	6,6 / 0,9	5m (M8)		75,60	4,0 / 0,6	112M2/12D - S3	38,4 / 5,2	936 / 1032	102		
	8,3 / 1,1	5m (M8)		60,80	4,9 / 0,8	112M2/12E - S3	47,8 / 6,5	922 / 1107	108		
	10,0 / 1,6	5m (M8)		50,10	6,1 / 1,0	132M2/12D - S3	58,0 / 9,4	946 / 958	135		
Ø230	4,6 / 0,6	4m (M7)	PCS 5	114,35	3,2 / 0,45	100L2/12E - S3	25,4 / 3,1	1134 / 1303	94	460	
	5,7 / 0,8	4m (M7)		91,70	4,0 / 0,6	112M2/12D - S3	31,7 / 4,3	1135 / 1252	102		
	6,9 / 0,9	4m (M7)		75,60	4,9 / 0,8	112M2/12E - S3	38,4 / 5,2	1146 / 1376	108		
	8,6 / 1,4	4m (M7)		60,80	6,1 / 1,0	132M2/12D - S3	47,8 / 7,7	1148 / 1163	135		
	10,4 / 1,7	4m (M7)		50,10	7,7 / 1,3	132M2/12D - S3	57,5 / 9,3	1204 / 1259	137		
Ø240	4,8 / 0,6	4m (M7)	PCS 5	114,35	3,2 / 0,45	100L2/12E - S3	25,4 / 3,1	1134 / 1303	94	460	
	6,0 / 0,8	4m (M7)		91,70	4,0 / 0,6	112M2/12D - S3	31,7 / 4,3	1135 / 1252	102		
	7,2 / 1,0	4m (M7)		75,60	4,9 / 0,8	112M2/12E - S3	38,4 / 5,2	1146 / 1376	108		
	9,0 / 1,5	4m (M7)		60,80	6,1 / 1,0	132M2/12D - S3	47,8 / 7,7	1148 / 1163	135		
	10,8 / 1,7	4m (M7)		50,10	7,7 / 1,3	132M2/12D - S3	57,5 / 9,3	1204 / 1259	137		
Ø250	5,0 / 0,6	4m (M7)	PCS 5	114,35	3,2 / 0,45	100L2/12E - S3	25,4 / 3,1	1134 / 1303	94	460	
	6,2 / 0,8	4m (M7)		91,70	4,0 / 0,6	112M2/12D - S3	31,7 / 4,3	1135 / 1252	102		
	7,5 / 1,0	4m (M7)		75,60	4,9 / 0,8	112M2/12E - S3	38,4 / 5,2	1146 / 1376	108		
	9,4 / 1,5	4m (M7)		60,80	6,1 / 1,0	132M2/12D - S3	47,8 / 7,7	1148 / 1163	135		
	11,3 / 1,8	4m (M7)		50,10	7,7 / 1,3	132M2/12D - S3	57,5 / 9,3	1204 / 1259	137		
Ø260	5,2 / 0,6	4m (M7)	PCS 5	114,35	3,2 / 0,45	100L2/12E - S3	25,4 / 3,1	1134 / 1303	94	460	
	6,5 / 0,9	4m (M7)		91,70	4,0 / 0,6	112M2/12D - S3	31,7 / 4,3	1135 / 1252	102		
	7,8 / 1,1	4m (M7)		75,60	4,9 / 0,8	112M2/12E - S3	38,4 / 5,2	1146 / 1376	108		
	9,8 / 1,6	4m (M7)		60,80	6,1 / 1,0	132M2/12D - S3	47,8 / 7,7	1148 / 1163	135		
	11,7 / 1,9	4m (M7)		50,10	7,7 / 1,3	132M2/12D - S3	57,5 / 9,3	1204 / 1259	137		
Ø270	5,4 / 0,7	4m (M7)	PCS 5	114,35	3,2 / 0,45	100L2/12E - S3	25,4 / 3,1	1134 / 1303	94	460	
	6,7 / 0,9	4m (M7)		91,70	4,0 / 0,6	112M2/12D - S3	31,7 / 4,3	1135 / 1252	102		
	8,1 / 1,1	4m (M7)		75,60	4,9 / 0,8	112M2/12E - S3	38,4 / 5,2	1146 / 1376	108		
	10,1 / 1,6	4m (M7)		60,80	6,1 / 1,0	132M2/12D - S3	47,8 / 7,7	1148 / 1163	135		
	12,2 / 2,0	4m (M7)		50,10	7,7 / 1,3	132M2/12D - S3	57,5 / 9,3	1204 / 1259	137		
Ø280	5,6 / 0,8	3m (M6)	PCS 5	114,35	4,0 / 0,6	112M2/12D - S3	25,4 / 3,5	1415 / 1561	102	460	
	7,0 / 0,9	3m (M6)		91,70	4,9 / 0,8	112M2/12E - S3	31,7 / 4,3	1390 / 1669	108		
	8,5 / 1,4	3m (M6)		75,60	6,1 / 1,0	132M2/12D - S3	38,4 / 6,2	1427 / 1446	135		
	10,4 / 1,7	3m (M6)		60,80	7,7 / 1,3	132M2/12D - S3	47,4 / 7,6	1461 / 1528	137		
	12,6 / 2,0	4m (M7)		50,10	7,7 / 1,3	132M2/12D - S3	57,5 / 9,3	1204 / 1259	137		
	8,5 / 1,4	5m (M8)	PCS 10	75,00	6,1 / 1,0	132M2/12D - S3	38,7 / 6,3	1416 / 1434	192		





3,2 - 4 t

 t	D _T [mm]	V _h [m/min]	FEM (ISO)	Tip / Type / Typ	i _{ges}	P ₁ [kW]	IE2 - IE3 MOTOR	n ₂ [r.p.m]	M ₂ [Nm]	 Kg	 mm			
3,2 t	Ø290	5,8 / 0,8	3m (M6)	PCS 5	114,35	4,0 / 0,6	112M2/12D - S3	25,4 / 3,5	1415 / 1561	102	460			
		7,2 / 1,0	3m (M6)			91,70	4,9 / 0,8	112M2/12E - S3	31,7 / 4,3			1390 / 1669		
		8,8 / 1,4	3m (M6)			75,60	6,1 / 1,0	132M2/12D - S3	38,4 / 6,2			1427 / 1446		
		10,8 / 1,7	3m (M6)			60,80	7,7 / 1,3	132M2/12D - S3	47,4 / 7,6			1461 / 1528		
		13,0 / 2,1	3m (M6)			50,10	9,5 / 1,6	132M2/12D - S3	57,2 / 9,3			1493 / 1549		
	Ø300	5,6 / 0,8	5m (M8)	PCS 10	118,60	4,0 / 0,6	112M2/12D - S3	24,5 / 3,3	1468 / 1619	159	462			
		6,9 / 0,9	5m (M8)			95,40	4,9 / 0,8	112M2/12E - S3	30,5 / 4,1			1446 / 1737		
		8,8 / 1,4	5m (M8)			75,00	6,1 / 1,0	132M2/12D - S3	38,7 / 6,3			1416 / 1434		
	Ø310	6,0 / 0,8	3m (M6)	PCS 5	114,35	4,0 / 0,6	112M2/12D - S3	25,4 / 3,5	1415 / 1561	102	460			
		7,5 / 1,0	3m (M6)			91,70	4,9 / 0,8	112M2/12E - S3	31,7 / 4,3			1390 / 1669		
		5,8 / 0,8	5m (M8)			PCS 10	118,60	4,0 / 0,6	112M2/12D - S3			24,5 / 3,3	1468 / 1619	159
	7,2 / 1,0	5m (M8)	95,40	4,9 / 0,8	112M2/12E - S3			30,5 / 4,1	1446 / 1737					
	9,1 / 1,5	5m (M8)	75,00	6,1 / 1,0	132M2/12D - S3			38,7 / 6,3	1416 / 1434					
	Ø320	6,2 / 0,8	3m (M6)	PCS 5	114,35	4,0 / 0,6	112M2/12D - S3	25,4 / 3,5	1415 / 1561	102	460			
		7,7 / 1,0	3m (M6)			91,70	4,9 / 0,8	112M2/12E - S3	31,7 / 4,3			1390 / 1669		
		6,2 / 0,8	5m (M8)			PCS 10	118,60	4,0 / 0,6	112M2/12D - S3			24,5 / 3,3	1468 / 1619	159
	7,7 / 1,0	5m (M8)	95,40	4,9 / 0,8	112M2/12E - S3			30,5 / 4,1	1446 / 1737					
	9,7 / 1,6	5m (M8)	75,00	6,1 / 1,0	132M2/12D - S3			38,7 / 6,3	1416 / 1434					
	Ø330	6,6 / 0,9	3m (M6)	PCS 5	114,35	4,0 / 0,6	112M2/12D - S3	25,4 / 3,5	1415 / 1561	102	460			
		8,2 / 1,1	3m (M6)			91,70	4,9 / 0,8	112M2/12E - S3	31,7 / 4,3			1390 / 1669		
6,3 / 0,9		5m (M8)	PCS 10			118,60	4,0 / 0,6	112M2/12D - S3	24,5 / 3,3			1468 / 1619	159	462
7,9 / 1,1	5m (M8)	95,40		4,9 / 0,8	112M2/12E - S3		30,5 / 4,1	1446 / 1737						
10,0 / 1,6	5m (M8)	75,00		6,1 / 1,0	132M2/12D - S3		38,7 / 6,3	1416 / 1434						
Ø340	6,8 / 0,9	2m (M5)	PCS 5	114,35	4,9 / 0,8	112M2/12E - S3	25,4 / 3,5	1734 / 2082	108	460				
	6,5 / 0,9	5m (M8)			PCS 10	118,60	4,0 / 0,6	112M2/12D - S3			24,5 / 3,3	1468 / 1619	159	462
	8,1 / 1,1	5m (M8)					95,40	4,9 / 0,8			112M2/12E - S3	30,5 / 4,1		
10,3 / 1,7	5m (M8)	75,00	7,7 / 1,3	132M2/12D - S3			38,4 / 6,2	1802 / 1885						
Ø350	6,7 / 0,9	5m (M8)	PCS 10	118,60	4,0 / 0,6	112M2/12D - S3	24,5 / 3,3	1468 / 1619	159	462				
	8,4 / 1,4	5m (M8)			95,40	6,1 / 1,0	132M2/12D - S3	30,5 / 4,9			1801 / 1824			
Ø360	10,6 / 1,7	5m (M8)	PCS 10	118,60	4,9 / 0,8	112M2/12E - S3	24,5 / 3,3	1798 / 2159	165	462				
	6,9 / 0,9	5m (M8)			95,40	6,1 / 1,0	132M2/12D - S3	30,5 / 4,9			1801 / 1824			
Ø380	10,9 / 1,8	5m (M8)	PCS 10	118,60	4,9 / 0,8	112M2/12E - S3	24,5 / 3,3	1798 / 2159	165	462				
	5,7 / 0,8	5m (M8)			95,40	6,1 / 1,0	132M2/12D - S3	30,5 / 4,9			1801 / 1824			
Ø400	11,5 / 1,9	5m (M8)	PCS 10	118,60	4,9 / 0,8	112M2/12E - S3	24,5 / 3,3	1798 / 2159	165	462				
	6,0 / 0,8	5m (M8)			152,80	4,0 / 0,6	112M2/12D - S3	19,0 / 2,6			1891 / 2086			
Ø420	7,7 / 1,0	5m (M8)	PCS 10	118,60	4,9 / 0,8	112M2/12E - S3	24,5 / 3,3	1798 / 2159	165	462				
	6,3 / 0,9	5m (M8)			152,80	4,0 / 0,6	112M2/12D - S3	19,0 / 2,6			1891 / 2086			
Ø440	8,1 / 1,1	5m (M8)	PCS 10	152,80	4,9 / 0,8	112M2/12E - S3	24,5 / 3,3	1798 / 2159	159	462				
Ø480	6,6 / 0,9	5m (M8)	PCS 10	152,80	4,0 / 0,6	112M2/12D - S3	19,0 / 2,6	1891 / 2086	159	462				
Ø500	8,3 / 1,3	5m (M8)	PCS 20	132,60	6,1 / 1,0	132M2/12D - S3	21,9 / 3,5	2503 / 2536	249	464				
Ø500	6,8 / 0,9	5m (M8)	PCS 20	168,30	4,9 / 0,8	112M2/12E - S3	17,3 / 2,3	2552 / 3064	223	464				
4 t	Ø90	2,9 / 0,4	1Am (M4)	PCS 1	71,35	2,5 / 0,37	100L2/12D - S3	41,1 / 5,0	547 / 668	63	456			
	Ø100	3,2 / 0,4	1Am (M4)	PCS 1	71,35	2,5 / 0,37	100L2/12D - S3	41,1 / 5,0	547 / 668	63	456			
	Ø110	3,1 / 0,4	1Am (M4)	PCS 3	80,66	2,5 / 0,37	100L2/12D - S3	36,3 / 4,4	619 / 756	68	456			
		3,9 / 0,5	1Am (M4)			64,37	3,2 / 0,45	100L2/12E - S3	45,1 / 5,5			638 / 733		
		5,1 / 0,7	1Am (M4)			49,57	4,0 / 0,6	112M2/12D - S3	58,6 / 8,0			613 / 677		
6,3 / 0,9	2m (M5)	39,56	4,9 / 0,8	112M2/12E - S3	73,4 / 10,0	600 / 720	83							
Ø120	4,2 / 0,5	1Am (M4)	PCS 3	64,37	3,2 / 0,45	100L2/12E - S3	45,1 / 5,5	638 / 733	68	456				





4/1

4 t

	D _T [mm]	V _h [m/min]	FEM (ISO)	Tip / Type / Typ	i _{ges}	P ₁ [kW]	IE2 - IE3 MOTOR	n ₂ [r.p.m]	M ₂ [Nm]		
4 t	Ø150	3,0 / 0,4	5m (M8)	PCS 5	114,35	2,5 / 0,37	100L2/12D - S3	25,6 / 3,1	877 / 1071	93	460
		3,7 / 0,5	5m (M8)		91,70	3,2 / 0,45	100L2/12E - S3	31,6 / 3,9	910 / 1045	94	
		4,5 / 0,6	5m (M8)		75,60	4,0 / 0,6	112M2/12D - S3	38,4 / 5,2	936 / 1032	102	
		5,6 / 0,8	5m (M8)		60,80	4,9 / 0,8	112M2/12E - S3	47,8 / 6,5	922 / 1107	108	
		6,8 / 1,1	5m (M8)		50,10	6,1 / 1,0	132M2/12D - S3	58,0 / 9,4	946 / 958	135	
	Ø160	3,2 / 0,4	5m (M8)	PCS 5	114,35	2,5 / 0,37	100L2/12D - S3	25,6 / 3,1	877 / 1071	93	460
		4,0 / 0,5	5m (M8)		91,70	3,2 / 0,45	100L2/12E - S3	31,6 / 3,9	910 / 1045	94	
		4,8 / 0,7	5m (M8)		75,60	4,0 / 0,6	112M2/12D - S3	38,4 / 5,2	936 / 1032	102	
		6,0 / 0,8	5m (M8)		60,80	4,9 / 0,8	112M2/12E - S3	47,8 / 6,5	922 / 1107	108	
		7,3 / 1,2	5m (M8)		50,10	6,1 / 1,0	132M2/12D - S3	58,0 / 9,4	946 / 958	135	
	Ø170	3,4 / 0,4	4m (M7)	PCS 5	114,35	3,2 / 0,45	100L2/12E - S3	25,4 / 3,1	1134 / 1303	94	460
		4,2 / 0,5	5m (M8)		91,70	3,2 / 0,45	100L2/12E - S3	31,6 / 3,9	910 / 1045	94	
		5,1 / 0,7	5m (M8)		75,60	4,0 / 0,6	112M2/12D - S3	38,4 / 5,2	936 / 1032	102	
		6,4 / 0,9	5m (M8)		60,80	4,9 / 0,8	112M2/12E - S3	47,8 / 6,5	922 / 1107	108	
		7,7 / 1,3	5m (M8)		50,10	6,1 / 1,0	132M2/12D - S3	58,0 / 9,4	946 / 958	135	
	Ø180	3,6 / 0,4	4m (M7)	PCS 5	114,35	3,2 / 0,45	100L2/12E - S3	25,4 / 3,1	1134 / 1303	94	460
		4,5 / 0,6	4m (M7)		91,70	4,0 / 0,6	112M2/12D - S3	31,7 / 4,3	1135 / 1252	102	
		5,4 / 0,7	4m (M7)		75,60	4,9 / 0,8	112M2/12E - S3	38,4 / 5,2	1146 / 1376	108	
		6,8 / 1,1	4m (M7)		60,80	6,1 / 1,0	132M2/12D - S3	47,8 / 7,7	1148 / 1163	135	
		8,2 / 1,3	5m (M8)		50,10	6,1 / 1,0	132M2/12D - S3	58,0 / 9,4	946 / 958	135	
	Ø190	3,8 / 0,5	4m (M7)	PCS 5	114,35	3,2 / 0,45	100L2/12E - S3	25,4 / 3,1	1134 / 1303	94	460
		4,7 / 0,6	4m (M7)		91,70	4,0 / 0,6	112M2/12D - S3	31,7 / 4,3	1135 / 1252	102	
		5,7 / 0,8	4m (M7)		75,60	4,9 / 0,8	112M2/12E - S3	38,4 / 5,2	1146 / 1376	108	
		7,1 / 1,2	4m (M7)		60,80	6,1 / 1,0	132M2/12D - S3	47,8 / 7,7	1148 / 1163	135	
8,6 / 1,4		4m (M7)	50,10		7,7 / 1,3	132M2/12D - S3	57,5 / 9,3	1204 / 1259	137		
Ø200	4,0 / 0,5	4m (M7)	PCS 5	114,35	3,2 / 0,45	100L2/12E - S3	25,4 / 3,1	1134 / 1303	94	460	
	5,0 / 0,7	4m (M7)		91,70	4,0 / 0,6	112M2/12D - S3	31,7 / 4,3	1135 / 1252	102		
	6,0 / 0,8	4m (M7)		75,60	4,9 / 0,8	112M2/12E - S3	38,4 / 5,2	1146 / 1376	108		
	7,5 / 1,2	4m (M7)		60,80	6,1 / 1,0	132M2/12D - S3	47,8 / 7,7	1148 / 1163	135		
	9,0 / 1,5	4m (M7)		50,10	7,7 / 1,3	132M2/12D - S3	57,5 / 9,3	1204 / 1259	137		
Ø210	4,2 / 0,5	4m (M7)	PCS 5	114,35	3,2 / 0,45	100L2/12E - S3	25,4 / 3,1	1134 / 1303	94	460	
	5,2 / 0,7	4m (M7)		91,70	4,0 / 0,6	112M2/12D - S3	31,7 / 4,3	1135 / 1252	102		
	6,3 / 0,9	4m (M7)		75,60	4,9 / 0,8	112M2/12E - S3	38,4 / 5,2	1146 / 1376	108		
	7,9 / 1,3	4m (M7)		60,80	6,1 / 1,0	132M2/12D - S3	47,8 / 7,7	1148 / 1163	135		
	9,5 / 1,5	4m (M7)		50,10	7,7 / 1,3	132M2/12D - S3	57,5 / 9,3	1204 / 1259	137		
Ø220	4,4 / 0,6	3m (M6)	PCS 5	114,35	4,0 / 0,6	112M2/12D - S3	25,4 / 3,5	1415 / 1561	102	460	
	5,5 / 0,7	3m (M6)		91,70	4,9 / 0,8	112M2/12E - S3	31,7 / 4,3	1390 / 1669	108		
	6,6 / 1,1	3m (M6)		75,60	6,1 / 1,0	132M2/12D - S3	38,4 / 6,2	1427 / 1446	135		
	8,2 / 1,3	3m (M6)		60,80	7,7 / 1,3	132M2/12D - S3	47,4 / 7,6	1461 / 1528	137		
	9,9 / 1,6	4m (M7)		50,10	7,7 / 1,3	132M2/12D - S3	57,5 / 9,3	1204 / 1259	137		
	6,7 / 1,1	5m (M8)	PCS 10	75,00	6,1 / 1,0	132M2/12D - S3	38,7 / 6,3	1416 / 1434	192		462
Ø230	4,6 / 0,6	3m (M6)	PCS 5	114,35	4,0 / 0,6	112M2/12D - S3	25,4 / 3,5	1415 / 1561	102	460	
	5,7 / 0,8	3m (M6)		91,70	4,9 / 0,8	112M2/12E - S3	31,7 / 4,3	1390 / 1669	108		
	6,9 / 1,1	3m (M6)		75,60	6,1 / 1,0	132M2/12D - S3	38,4 / 6,2	1427 / 1446	135		
	8,6 / 1,4	3m (M6)		60,80	7,7 / 1,3	132M2/12D - S3	47,4 / 7,6	1461 / 1528	137		
	10,3 / 1,7	3m (M6)		50,10	9,5 / 1,6	132M2/12D - S3	57,2 / 9,3	1493 / 1549	140		
Ø230	4,4 / 0,6	5m (M8)	PCS 10	118,60	4,0 / 0,6	112M2/12D - S3	24,5 / 3,3	1468 / 1619	159	462	
	5,5 / 0,7	5m (M8)		95,40	4,9 / 0,8	112M2/12E - S3	30,5 / 4,1	1446 / 1737	165		
	7,0 / 1,1	5m (M8)		75,00	6,1 / 1,0	132M2/12D - S3	38,7 / 6,3	1416 / 1434	192		
Ø240	4,8 / 0,7	3m (M6)	PCS 5	114,35	4,0 / 0,6	112M2/12D - S3	25,4 / 3,5	1415 / 1561	102	460	
	6,0 / 0,8	3m (M6)		91,70	4,9 / 0,8	112M2/12E - S3	31,7 / 4,3	1390 / 1669	108		
	7,2 / 1,2	3m (M6)		75,60	6,1 / 1,0	132M2/12D - S3	38,4 / 6,2	1427 / 1446	135		
	8,9 / 1,4	3m (M6)		60,80	7,7 / 1,3	132M2/12D - S3	47,4 / 7,6	1461 / 1528	137		
	10,8 / 1,7	3m (M6)		50,10	9,5 / 1,6	132M2/12D - S3	57,2 / 9,3	1493 / 1549	140		
	4,6 / 0,6	5m (M8)	PCS 10	118,60	4,0 / 0,6	112M2/12D - S3	24,5 / 3,3	1468 / 1619	159		462
Ø250	5,0 / 0,7	3m (M6)	PCS 5	114,35	4,0 / 0,6	112M2/12D - S3	25,4 / 3,5	1415 / 1561	102	460	
	6,2 / 0,8	3m (M6)		91,70	4,9 / 0,8	112M2/12E - S3	31,7 / 4,3	1390 / 1669	108		
	7,5 / 1,2	3m (M6)		75,60	6,1 / 1,0	132M2/12D - S3	38,4 / 6,2	1427 / 1446	135		
	9,3 / 1,5	3m (M6)		60,80	7,7 / 1,3	132M2/12D - S3	47,4 / 7,6	1461 / 1528	137		
	11,2 / 1,8	3m (M6)		50,10	9,5 / 1,6	132M2/12D - S3	57,2 / 9,3	1493 / 1549	140		





4 t

	D _T [mm]	V _h [m/min]	FEM (ISO)	Tip / Type / Typ	i _{ges}	P ₁ [kW]	IE2 - IE3 MOTOR	n ₂ [r.p.m]	M ₂ [Nm]	 Kg	 mm	
4 t	Ø250	4,8 / 0,7	5m (M8)	PCS 10	118,60	4,0 / 0,6	112M2/12D - S3	24,5 / 3,3	1468 / 1619	159	462	
		6,0 / 0,8	5m (M8)		95,40	4,9 / 0,8	112M2/12E - S3	30,5 / 4,1	1446 / 1737	165		
		7,6 / 1,2	5m (M8)		75,00	6,1 / 1,0	132M2/12D - S3	38,7 / 6,3	1416 / 1434	192		
	Ø260	5,2 / 0,7 6,5 / 0,9 7,8 / 1,3 9,7 / 1,6 11,7 / 1,9	3m (M6)	PCS 5	114,35	4,0 / 0,6	112M2/12D - S3	25,4 / 3,5	1415 / 1561	102	460	
			3m (M6)		91,70	4,9 / 0,8	112M2/12E - S3	31,7 / 4,3	1390 / 1669	108		
			3m (M6)		75,60	6,1 / 1,0	132M2/12D - S3	38,4 / 6,2	1427 / 1446	135		
		Ø270	5,0 / 0,7 6,2 / 0,8 7,9 / 1,3	5m (M8)	PCS 10	118,60	4,0 / 0,6	112M2/12D - S3	24,5 / 3,3	1468 / 1619	159	462
				5m (M8)		95,40	4,9 / 0,8	112M2/12E - S3	30,5 / 4,1	1446 / 1737	165	
				5m (M8)		75,00	6,1 / 1,0	132M2/12D - S3	38,7 / 6,3	1416 / 1434	192	
	Ø280	5,4 / 0,7 6,7 / 1,1 8,1 / 1,3 10,0 / 1,6 12,1 / 2,0	3m (M6)	PCS 5	114,35	4,0 / 0,6	112M2/12D - S3	25,4 / 3,5	1415 / 1561	102	460	
			2m (M5)		91,70	6,1 / 1,0	132M2/12D - S3	31,7 / 5,1	1731 / 1754	135		
			3m (M6)		75,60	6,1 / 1,0	132M2/12D - S3	38,4 / 6,2	1427 / 1446	135		
		Ø290	5,6 / 0,8 7,0 / 1,1 8,4 / 1,4 10,4 / 1,7 12,6 / 2,0	1Am (M4)	PCS 5	60,80	7,7 / 1,3	132M2/12D - S3	47,4 / 7,6	1461 / 1528	137	460
				3m (M6)		50,10	9,5 / 1,6	132M2/12D - S3	57,2 / 9,3	1493 / 1549	140	
				5m (M8)		118,60	4,0 / 0,6	112M2/12D - S3	24,5 / 3,3	1468 / 1619	159	
	Ø300	6,0 / 0,8 7,2 / 1,2 9,0 / 1,5	5m (M8)	PCS 10	95,40	6,1 / 1,0	132M2/12D - S3	30,5 / 4,9	1801 / 1824	192	462	
			5m (M8)		75,00	7,7 / 1,3	132M2/12D - S3	38,4 / 6,2	1802 / 1885	194		
			2m (M5)		114,35	4,9 / 0,8	112M2/12E - S3	25,4 / 3,5	1734 / 2082	108		
	Ø310	6,2 / 0,8 7,4 / 1,2 9,3 / 1,5	5m (M8)	PCS 10	152,80	4,0 / 0,6	112M2/12D - S3	19,0 / 2,6	1891 / 2086	159	462	
			5m (M8)		95,40	6,1 / 1,0	132M2/12D - S3	30,5 / 4,9	1801 / 1824	192		
			5m (M8)		75,00	7,7 / 1,3	132M2/12D - S3	38,4 / 6,2	1802 / 1885	194		
	Ø320	6,4 / 0,9 7,7 / 1,2 9,7 / 1,6	2m (M5)	PCS 5	114,35	4,9 / 0,8	112M2/12E - S3	25,4 / 3,5	1734 / 2082	108	460	
			5m (M8)		152,80	4,0 / 0,6	112M2/12D - S3	19,0 / 2,6	1891 / 2086	159		
			5m (M8)		95,40	6,1 / 1,0	132M2/12D - S3	30,5 / 4,9	1801 / 1824	192		
Ø330	6,6 / 0,9 7,9 / 1,3 10,0 / 1,6	5m (M8)	PCS 10	152,80	4,0 / 0,6	112M2/12D - S3	19,0 / 2,6	1891 / 2086	159	462		
		5m (M8)		95,40	6,1 / 1,0	132M2/12D - S3	30,5 / 4,9	1801 / 1824	192			
		5m (M8)		75,00	7,7 / 1,3	132M2/12D - S3	38,4 / 6,2	1802 / 1885	194			
Ø340	5,1 / 0,7 8,1 / 1,3 10,3 / 1,7	5m (M8)	PCS 10	152,80	4,0 / 0,6	112M2/12D - S3	19,0 / 2,6	1891 / 2086	159	462		
		5m (M8)		95,40	6,1 / 1,0	132M2/12D - S3	30,5 / 4,9	1801 / 1824	192			
		5m (M8)		75,00	7,7 / 1,3	132M2/12D - S3	38,4 / 6,2	1802 / 1885	194			
Ø350	5,2 / 0,7 8,3 / 1,3 10,5 / 1,7	5m (M8)	PCS 10	152,80	4,0 / 0,6	112M2/12D - S3	19,0 / 2,6	1891 / 2086	159	462		
		4m (M7)		95,40	7,7 / 1,3	132M2/12D - S3	30,2 / 4,9	2293 / 2397	194			
		4m (M7)		75,00	9,5 / 1,6	132M2/12D - S3	38,2 / 6,2	2235 / 2320	197			
Ø360	5,4 / 0,7 8,5 / 1,4 10,8 / 1,8	5m (M8)	PCS 10	152,80	4,0 / 0,6	112M2/12D - S3	19,0 / 2,6	1891 / 2086	159	462		
		4m (M7)		95,40	7,7 / 1,3	132M2/12D - S3	30,2 / 4,9	2293 / 2397	194			
		4m (M7)		75,00	9,5 / 1,6	132M2/12D - S3	38,2 / 6,2	2235 / 2320	197			





4 - 5 t

 t	D _T [mm]	V _h [m/min]	FEM (ISO)	Tip / Type / Typ	i _{ges}	P ₁ [kW]	IE2 - IE3 MOTOR	n ₂ [r.p.m]	M ₂ [Nm]	 Kg	 mm
4 t	Ø380	5,7 / 0,8	4m (M7)	PCS 10	152,80	4,9 / 0,8	112M2/12E - S3	19,0 / 2,6	2317 / 2782	165	462
		9,0 / 1,5	4m (M7)		95,40	7,7 / 1,3	132M2/12D - S3	30,2 / 4,9	2293 / 2397	194	
		11,4 / 1,9	4m (M7)		75,00	9,5 / 1,6	132M2/12D - S3	38,2 / 6,2	2235 / 2320	197	
	Ø400	6,0 / 0,8	4m (M7)	PCS 10	152,80	4,9 / 0,8	112M2/12E - S3	19,0 / 2,6	2317 / 2782	165	462
			5m (M8)		168,30	4,9 / 0,8	112M2/12E - S3	17,3 / 2,3	2552 / 3064	223	
		5m (M8)	132,60	6,1 / 1,0	132M2/12D - S3	21,9 / 3,5	2503 / 2536	249	464		
		5m (M8)	109,30	7,7 / 1,3	132M2/12D - S3	26,3 / 4,3	2627 / 2747	252			
	5m (M8)	85,40	9,5 / 1,6	132M2/12D - S3	33,5 / 5,4	2545 / 2641	255				
	Ø420	6,3 / 0,9	4m (M7)	PCS 10	152,80	4,9 / 0,8	112M2/12E - S3	19,0 / 2,6	2317 / 2782	165	462
			5m (M8)		168,30	4,9 / 0,8	112M2/12E - S3	17,3 / 2,3	2552 / 3064	223	
		5m (M8)	132,60	6,1 / 1,0	132M2/12D - S3	21,9 / 3,5	2503 / 2536	249	464		
		5m (M8)	109,30	7,7 / 1,3	132M2/12D - S3	26,3 / 4,3	2627 / 2747	252			
5m (M8)	85,40	9,5 / 1,6	132M2/12D - S3	33,5 / 5,4	2545 / 2641	255					
Ø440	6,6 / 0,9	4m (M7)	PCS 10	152,80	4,9 / 0,8	112M2/12E - S3	19,0 / 2,6	2317 / 2782	165	462	
		5m (M8)		168,30	4,9 / 0,8	112M2/12E - S3	17,3 / 2,3	2552 / 3064	223		
	5m (M8)	132,60	6,1 / 1,0	132M2/12D - S3	21,9 / 3,5	2503 / 2536	249	464			
	5m (M8)	109,30	7,7 / 1,3	132M2/12D - S3	26,3 / 4,3	2627 / 2747	252				
5m (M8)	85,40	9,5 / 1,6	132M2/12D - S3	33,5 / 5,4	2545 / 2641	255					
Ø450	6,1 / 0,8	5m (M8)	PCS 20	168,30	4,9 / 0,8	112M2/12E - S3	17,3 / 2,3	2552 / 3064	223	464	
		5m (M8)		132,60	6,1 / 1,0	132M2/12D - S3	21,9 / 3,5	2503 / 2536	249		
	5m (M8)	109,30	7,7 / 1,3	132M2/12D - S3	26,3 / 4,3	2627 / 2747	252	464			
	5m (M8)	85,40	9,5 / 1,6	132M2/12D - S3	33,5 / 5,4	2545 / 2641	255				
Ø480	6,5 / 0,9	5m (M8)	PCS 20	168,30	4,9 / 0,8	112M2/12E - S3	17,3 / 2,3	2552 / 3064	223	464	
		5m (M8)		132,60	7,7 / 1,3	132M2/12D - S3	21,7 / 3,5	3187 / 3332	252		
	5m (M8)	109,30	7,7 / 1,3	132M2/12D - S3	26,3 / 4,3	2627 / 2747	252	464			
	5m (M8)	85,40	9,5 / 1,6	132M2/12D - S3	33,5 / 5,4	2545 / 2641	255				
5 t	Ø150	3,0 / 0,4	4m (M7)	PCS 5	114,35	3,2 / 0,45	100L2/12E - S3	25,4 / 3,1	1134 / 1303	94	460
		3,7 / 0,5	4m (M7)		91,70	4,0 / 0,6	112M2/12D - S3	31,7 / 4,3	1135 / 1252	102	
		4,5 / 0,6	4m (M7)		75,60	4,9 / 0,8	112M2/12E - S3	38,4 / 5,2	1146 / 1376	108	
		5,6 / 0,9	4m (M7)		60,80	6,1 / 1,0	132M2/12D - S3	47,8 / 7,7	1148 / 1163	135	
		6,8 / 1,1	4m (M7)		50,10	7,7 / 1,3	132M2/12D - S3	57,5 / 9,3	1204 / 1259	137	
	Ø160	3,2 / 0,4	4m (M7)	PCS 5	114,35	3,2 / 0,45	100L2/12E - S3	25,4 / 3,1	1134 / 1303	94	460
			4m (M7)		91,70	4,0 / 0,6	112M2/12D - S3	31,7 / 4,3	1135 / 1252	102	
		4,8 / 0,7	4m (M7)		75,60	4,9 / 0,8	112M2/12E - S3	38,4 / 5,2	1146 / 1376	108	
		6,0 / 1,0	4m (M7)		60,80	6,1 / 1,0	132M2/12D - S3	47,8 / 7,7	1148 / 1163	135	
		7,2 / 1,2	4m (M7)		50,10	7,7 / 1,3	132M2/12D - S3	57,5 / 9,3	1204 / 1259	137	
	Ø170	3,4 / 0,4	4m (M7)	PCS 5	114,35	3,2 / 0,45	100L2/12E - S3	25,4 / 3,1	1134 / 1303	94	460
			4m (M7)		91,70	4,0 / 0,6	112M2/12D - S3	31,7 / 4,3	1135 / 1252	102	
		5,1 / 0,7	4m (M7)		75,60	4,9 / 0,8	112M2/12E - S3	38,4 / 5,2	1146 / 1376	108	
		6,4 / 1,0	4m (M7)		60,80	6,1 / 1,0	132M2/12D - S3	47,8 / 7,7	1148 / 1163	135	
		7,7 / 1,2	4m (M7)		50,10	7,7 / 1,3	132M2/12D - S3	57,5 / 9,3	1204 / 1259	137	
	Ø180	3,6 / 0,5	3m (M6)	PCS 5	114,35	4,0 / 0,6	112M2/12D - S3	25,4 / 3,5	1415 / 1561	102	460
			3m (M6)		91,70	4,9 / 0,8	112M2/12E - S3	31,7 / 4,3	1390 / 1669	108	
			3m (M6)		75,60	6,1 / 1,0	132M2/12D - S3	38,4 / 6,2	1427 / 1446	135	
		6,7 / 1,1	3m (M6)	PCS 5	60,80	7,7 / 1,3	132M2/12D - S3	47,4 / 7,6	1461 / 1528	137	460
			4m (M7)		50,10	7,7 / 1,3	132M2/12D - S3	57,5 / 9,3	1204 / 1259	137	
			8,1 / 1,3		4m (M7)	50,10	7,7 / 1,3	132M2/12D - S3	57,5 / 9,3	1204 / 1259	
	3,5 / 0,5	5m (M8)	PCS 10	118,60	4,0 / 0,6	112M2/12D - S3	24,5 / 3,3	1468 / 1619	159	462	
		5m (M8)		75,00	6,1 / 1,0	132M2/12D - S3	38,7 / 6,3	1416 / 1434	192		
	Ø190	3,8 / 0,5	3m (M6)	PCS 5	114,35	4,0 / 0,6	112M2/12D - S3	25,4 / 3,5	1415 / 1561	102	460
3m (M6)			91,70		4,9 / 0,8	112M2/12E - S3	31,7 / 4,3	1390 / 1669	108		
3m (M6)			75,60		6,1 / 1,0	132M2/12D - S3	38,4 / 6,2	1427 / 1446	135		
7,1 / 1,1		3m (M6)	PCS 5	60,80	7,7 / 1,3	132M2/12D - S3	47,4 / 7,6	1461 / 1528	137	460	
		3m (M6)		50,10	9,5 / 1,6	132M2/12D - S3	57,2 / 9,3	1493 / 1549	140		
		8,5 / 1,4		3m (M6)	50,10	9,5 / 1,6	132M2/12D - S3	57,2 / 9,3	1493 / 1549		140
3,7 / 0,5	5m (M8)	PCS 10	118,60	4,0 / 0,6	112M2/12D - S3	24,5 / 3,3	1468 / 1619	159	462		
	5m (M8)		95,40	4,9 / 0,8	112M2/12E - S3	30,5 / 4,1	1446 / 1737	165			
	5m (M8)		75,00	6,1 / 1,0	132M2/12D - S3	38,7 / 6,3	1416 / 1434	192			
Ø200	4,0 / 0,5	3m (M6)	PCS 5	114,35	4,0 / 0,6	112M2/12D - S3	25,4 / 3,5	1415 / 1561	102	460	
		3m (M6)		91,70	4,9 / 0,8	112M2/12E - S3	31,7 / 4,3	1390 / 1669	108		
	3m (M6)	75,60		6,1 / 1,0	132M2/12D - S3	38,4 / 6,2	1427 / 1446	135			
	3m (M6)	60,80		7,7 / 1,3	132M2/12D - S3	47,4 / 7,6	1461 / 1528	137			
	3m (M6)	50,10		9,5 / 1,6	132M2/12D - S3	57,2 / 9,3	1493 / 1549	140			
6,0 / 1,0	5m (M8)	PCS 10	118,60	4,0 / 0,6	112M2/12D - S3	24,5 / 3,3	1468 / 1619	159	462		
	5m (M8)		95,40	4,9 / 0,8	112M2/12E - S3	30,5 / 4,1	1446 / 1737	165			
	5m (M8)		75,00	6,1 / 1,0	132M2/12D - S3	38,7 / 6,3	1416 / 1434	192			
7,4 / 1,2	3m (M6)	PCS 5	60,80	7,7 / 1,3	132M2/12D - S3	47,4 / 7,6	1461 / 1528	137	460		
	3m (M6)		50,10	9,5 / 1,6	132M2/12D - S3	57,2 / 9,3	1493 / 1549	140			
	9,0 / 1,5		3m (M6)	50,10	9,5 / 1,6	132M2/12D - S3	57,2 / 9,3	1493 / 1549		140	





5 t

	D _T [mm]	V _h [m/min]	FEM (ISO)	Tip / Type / Typ	i _{ges}	P ₁ [kW]	IE2 - IE3 MOTOR	n ₂ [r.p.m]	M ₂ [Nm]		
5 t	Ø200	3,8 / 0,5	5m (M8)	PCS 10	118,60	4,0 / 0,6	112M2/12D - S3	24,5 / 3,3	1468 / 1619	159	462
		4,8 / 0,7	5m (M8)		95,40	4,9 / 0,8	112M2/12E - S3	30,5 / 4,1	1446 / 1737	165	
		6,1 / 1,0	5m (M8)		75,00	6,1 / 1,0	132M2/12D - S3	38,7 / 6,3	1416 / 1434	192	
	Ø210	4,2 / 0,6 5,2 / 0,7 6,3 / 1,0	3m (M6)	PCS 5	114,35	4,0 / 0,6	112M2/12D - S3	25,4 / 3,5	1415 / 1561	102	460
			3m (M6)		91,70	4,9 / 0,8	112M2/12E - S3	31,7 / 4,3	1390 / 1669	108	
			3m (M6)		75,60	6,1 / 1,0	132M2/12D - S3	38,4 / 6,2	1427 / 1446	135	
		7,8 / 1,3 9,4 / 1,5	3m (M6)	60,80	7,7 / 1,3	132M2/12D - S3	47,4 / 7,6	1461 / 1528	137		
			3m (M6)	50,10	9,5 / 1,6	132M2/12D - S3	57,2 / 9,3	1493 / 1549	140		
			4,0 / 0,5	5m (M8)	PCS 10	118,60	4,0 / 0,6	112M2/12D - S3	24,5 / 3,3	1468 / 1619	159
	5,0 / 0,7	5m (M8)	95,40	4,9 / 0,8		112M2/12E - S3	30,5 / 4,1	1446 / 1737	165		
	6,4 / 1,0	5m (M8)	75,00	6,1 / 1,0		132M2/12D - S3	38,7 / 6,3	1416 / 1434	192		
	Ø220	4,4 / 0,6 5,5 / 0,9 6,6 / 1,1	2m (M5)	PCS 5	114,35	4,9 / 0,8	112M2/12E - S3	25,4 / 3,5	1734 / 2082	108	460
			2m (M5)		91,70	6,1 / 1,0	132M2/12D - S3	31,7 / 5,1	1731 / 1754	135	
			1Am (M4)		75,60	7,7 / 1,3	132M2/12D - S3	38,1 / 6,2	1817 / 1900	137	
		8,2 / 1,3 9,9 / 1,6	3m (M6)	60,80	7,7 / 1,3	132M2/12D - S3	47,4 / 7,6	1461 / 1528	137		
			3m (M6)	50,10	9,5 / 1,6	132M2/12D - S3	57,2 / 9,3	1493 / 1549	140		
			4,2 / 0,6	5m (M8)	PCS 10	118,60	4,0 / 0,6	112M2/12D - S3	24,5 / 3,3	1468 / 1619	159
	5,3 / 0,7	5m (M8)	95,40	4,9 / 0,8		112M2/12E - S3	30,5 / 4,1	1446 / 1737	165		
	6,6 / 1,1	5m (M8)	75,00	7,7 / 1,3		132M2/12D - S3	38,4 / 6,2	1802 / 1885	194		
	Ø230	4,6 / 0,6 5,7 / 0,9 6,9 / 1,1	2m (M5)	PCS 5	114,35	4,9 / 0,8	112M2/12E - S3	25,4 / 3,5	1734 / 2082	108	460
			2m (M5)		91,70	6,1 / 1,0	132M2/12D - S3	31,7 / 5,1	1731 / 1754	135	
			1Am (M4)		75,60	7,7 / 1,3	132M2/12D - S3	38,1 / 6,2	1817 / 1900	137	
		8,5 / 1,4	1Am (M4)	60,80	9,5 / 1,6	132M2/12D - S3	47,1 / 7,6	1812 / 1880	140		
			4,4 / 0,6	5m (M8)	PCS 10	118,60	4,9 / 0,8	112M2/12E - S3	24,5 / 3,3	1798 / 2159	165
5,5 / 0,9			5m (M8)	95,40		6,1 / 1,0	132M2/12D - S3	30,5 / 4,9	1801 / 1824	192	
6,9 / 1,1	5m (M8)	75,00	7,7 / 1,3	132M2/12D - S3		38,4 / 6,2	1802 / 1885	194			
Ø240	4,8 / 0,7 6,0 / 1,0 7,2 / 1,2	2m (M5)	PCS 5	114,35	4,9 / 0,8	112M2/12E - S3	25,4 / 3,5	1734 / 2082	108	460	
		2m (M5)		91,70	6,1 / 1,0	132M2/12D - S3	31,7 / 5,1	1731 / 1754	135		
		1Am (M4)		75,60	7,7 / 1,3	132M2/12D - S3	38,1 / 6,2	1817 / 1900	137		
	8,9 / 1,4	1Am (M4)	60,80	9,5 / 1,6	132M2/12D - S3	47,1 / 7,6	1812 / 1880	140			
		3,6 / 0,5	5m (M8)	PCS 10	152,80	4,0 / 0,6	112M2/12D - S3	19,0 / 2,6	1891 / 2086	159	
		4,6 / 0,6	5m (M8)		118,60	4,9 / 0,8	112M2/12E - S3	24,5 / 3,3	1798 / 2159	165	
5,7 / 0,9	5m (M8)	95,40	6,1 / 1,0		132M2/12D - S3	30,5 / 4,9	1801 / 1824	192			
7,2 / 1,2	5m (M8)	75,00	7,7 / 1,3	132M2/12D - S3	38,4 / 6,2	1802 / 1885	194				
Ø250	5,0 / 0,7 6,2 / 1,0 7,5 / 1,2	2m (M5)	PCS 5	114,35	4,9 / 0,8	112M2/12E - S3	25,4 / 3,5	1734 / 2082	108	460	
		2m (M5)		91,70	6,1 / 1,0	132M2/12D - S3	31,7 / 5,1	1731 / 1754	135		
		1Am (M4)		75,60	7,7 / 1,3	132M2/12D - S3	38,1 / 6,2	1817 / 1900	137		
	9,3 / 1,5	1Am (M4)	60,80	9,5 / 1,6	132M2/12D - S3	47,1 / 7,6	1812 / 1880	140			
		3,7 / 0,5	5m (M8)	PCS 10	152,80	4,0 / 0,6	112M2/12D - S3	19,0 / 2,6	1891 / 2086	159	
		4,8 / 0,7	5m (M8)		118,60	4,9 / 0,8	112M2/12E - S3	24,5 / 3,3	1798 / 2159	165	
6,0 / 1,0	5m (M8)	95,40	6,1 / 1,0		132M2/12D - S3	30,5 / 4,9	1801 / 1824	192			
7,5 / 1,2	5m (M8)	75,00	7,7 / 1,3	132M2/12D - S3	38,4 / 6,2	1802 / 1885	194				
Ø260	5,2 / 0,7 6,5 / 1,0 7,8 / 1,3	2m (M5)	PCS 5	114,35	4,9 / 0,8	112M2/12E - S3	25,4 / 3,5	1734 / 2082	108	460	
		2m (M5)		91,70	6,1 / 1,0	132M2/12D - S3	31,7 / 5,1	1731 / 1754	135		
		1Am (M4)		75,60	7,7 / 1,3	132M2/12D - S3	38,1 / 6,2	1817 / 1900	137		
	9,6 / 1,6	1Am (M4)	60,80	9,5 / 1,6	132M2/12D - S3	47,1 / 7,6	1812 / 1880	140			
		3,9 / 0,5	5m (M8)	PCS 10	152,80	4,0 / 0,6	112M2/12D - S3	19,0 / 2,6	1891 / 2086	159	
		5,0 / 0,7	5m (M8)		118,60	4,9 / 0,8	112M2/12E - S3	24,5 / 3,3	1798 / 2159	165	
6,2 / 1,0	5m (M8)	95,40	6,1 / 1,0		132M2/12D - S3	30,5 / 4,9	1801 / 1824	192			
7,8 / 1,3	5m (M8)	75,00	7,7 / 1,3	132M2/12D - S3	38,4 / 6,2	1802 / 1885	194				
Ø270	8,1 / 1,3	1Am (M4)	PCS 5	75,60	7,7 / 1,3	132M2/12D - S3	38,1 / 6,2	1817 / 1900	137	460	
	10,0 / 1,6	1Am (M4)		60,80	9,5 / 1,6	132M2/12D - S3	47,1 / 7,6	1812 / 1880	140		
	4,0 / 0,5	5m (M8)		PCS 10	152,80	4,0 / 0,6	112M2/12D - S3	19,0 / 2,6	1891 / 2086		159
5,2 / 0,7	5m (M8)	118,60	4,9 / 0,8		112M2/12E - S3	24,5 / 3,3	1798 / 2159	165			
6,5 / 1,0	5m (M8)	95,40	6,1 / 1,0		132M2/12D - S3	30,5 / 4,9	1801 / 1824	192			
8,1 / 1,3	5m (M8)	75,00	7,7 / 1,3	132M2/12D - S3	38,4 / 6,2	1802 / 1885	194				
Ø280	4,2 / 0,6	5m (M8)	PCS 10	152,80	4,0 / 0,6	112M2/12D - S3	19,0 / 2,6	1891 / 2086	159	462	
	5,4 / 0,9	4m (M7)		118,60	6,1 / 1,0	132M2/12D - S3	24,5 / 4,0	2238 / 2268	192		
	6,6 / 1,1	4m (M7)		95,40	7,7 / 1,3	132M2/12D - S3	30,2 / 4,9	2293 / 2397	194		
	8,4 / 1,4	4m (M7)		75,00	9,5 / 1,6	132M2/12D - S3	38,2 / 6,2	2235 / 2320	197		





5 t

 5 t	D _T [mm]	V _h [m/min]	FEM (ISO)	Tip / Type / Typ	i _{ges}	P ₁ [kW]	IE2 - IE3 MOTOR	n ₂ [r.p.m]	M ₂ [Nm]	 Kg	 mm
5 t	Ø290	4,3 / 0,6	4m (M7)	PCS 10	152,80	4,9 / 0,8	112M2/12E - S3	19,0 / 2,6	2317 / 2782	165	462
		5,6 / 0,9	4m (M7)		118,60	6,1 / 1,0	132M2/12D - S3	24,5 / 4,0	2238 / 2268	192	
		6,9 / 1,1	4m (M7)		95,40	7,7 / 1,3	132M2/12D - S3	30,2 / 4,9	2293 / 2397	194	
		8,7 / 1,4	4m (M7)		75,00	9,5 / 1,6	132M2/12D - S3	38,2 / 6,2	2235 / 2320	197	
5 t	Ø300	4,5 / 0,6	4m (M7)	PCS 10	152,80	4,9 / 0,8	112M2/12E - S3	19,0 / 2,6	2317 / 2782	165	462
		5,8 / 0,9	4m (M7)		118,60	6,1 / 1,0	132M2/12D - S3	24,5 / 4,0	2238 / 2268	192	
		7,1 / 1,1	4m (M7)		95,40	7,7 / 1,3	132M2/12D - S3	30,2 / 4,9	2293 / 2397	194	
		9,0 / 1,5	4m (M7)		75,00	9,5 / 1,6	132M2/12D - S3	38,2 / 6,2	2235 / 2320	197	
5 t	Ø310	4,6 / 0,6	4m (M7)	PCS 10	152,80	4,9 / 0,8	112M2/12E - S3	19,0 / 2,6	2317 / 2782	165	462
		6,0 / 1,0	4m (M7)		118,60	6,1 / 1,0	132M2/12D - S3	24,5 / 4,0	2238 / 2268	192	
	7,4 / 1,2	4m (M7)	95,40		7,7 / 1,3	132M2/12D - S3	30,2 / 4,9	2293 / 2397	194		
	9,3 / 1,5	4m (M7)	75,00		9,5 / 1,6	132M2/12D - S3	38,2 / 6,2	2235 / 2320	197		
	5,3 / 0,9	5m (M8)	PCS 20	132,60	6,1 / 1,0	132M2/12D - S3	21,9 / 3,5	2503 / 2536	249	464	
5 t	Ø320	4,8 / 0,6	4m (M7)	PCS 10	152,80	4,9 / 0,8	112M2/12E - S3	19,0 / 2,6	2317 / 2782	165	462
		6,2 / 1,0	4m (M7)		118,60	6,1 / 1,0	132M2/12D - S3	24,5 / 4,0	2238 / 2268	192	
		7,6 / 1,2	4m (M7)		95,40	7,7 / 1,3	132M2/12D - S3	30,2 / 4,9	2293 / 2397	194	
		9,6 / 1,6	4m (M7)		75,00	9,5 / 1,6	132M2/12D - S3	38,2 / 6,2	2235 / 2320	197	
5 t	Ø320	4,3 / 0,6	5m (M8)	PCS 20	168,30	4,9 / 0,8	112M2/12E - S3	17,3 / 2,3	2552 / 3064	223	464
		5,5 / 0,9	5m (M8)		132,60	6,1 / 1,0	132M2/12D - S3	21,9 / 3,5	2503 / 2536	249	
		6,6 / 1,1	5m (M8)		109,30	7,7 / 1,3	132M2/12D - S3	26,3 / 4,3	2627 / 2747	252	
		8,4 / 1,4	5m (M8)		85,40	9,5 / 1,6	132M2/12D - S3	33,5 / 5,4	2545 / 2641	255	
5 t	Ø330	4,9 / 0,7	4m (M7)	PCS 10	152,80	4,9 / 0,8	112M2/12E - S3	19,0 / 2,6	2317 / 2782	165	462
		6,3 / 1,0	4m (M7)		118,60	6,1 / 1,0	132M2/12D - S3	24,5 / 4,0	2238 / 2268	192	
		7,8 / 1,3	4m (M7)		95,40	7,7 / 1,3	132M2/12D - S3	30,2 / 4,9	2293 / 2397	194	
		9,9 / 1,6	4m (M7)		75,00	9,5 / 1,6	132M2/12D - S3	38,2 / 6,2	2235 / 2320	197	
5 t	Ø330	4,5 / 0,6	5m (M8)	PCS 20	168,30	4,9 / 0,8	112M2/12E - S3	17,3 / 2,3	2552 / 3064	223	464
		5,7 / 0,9	5m (M8)		132,60	6,1 / 1,0	132M2/12D - S3	21,9 / 3,5	2503 / 2536	249	
		6,8 / 1,1	5m (M8)		109,30	7,7 / 1,3	132M2/12D - S3	26,3 / 4,3	2627 / 2747	252	
		8,7 / 1,4	5m (M8)		85,40	9,5 / 1,6	132M2/12D - S3	33,5 / 5,4	2545 / 2641	255	
5 t	Ø340	5,1 / 0,7	4m (M7)	PCS 10	152,80	4,9 / 0,8	112M2/12E - S3	19,0 / 2,6	2317 / 2782	165	462
		6,5 / 1,1	4m (M7)		118,60	6,1 / 1,0	132M2/12D - S3	24,5 / 4,0	2238 / 2268	192	
		8,1 / 1,3	4m (M7)		95,40	7,7 / 1,3	132M2/12D - S3	30,2 / 4,9	2293 / 2397	194	
		10,3 / 1,7	3m (M6)		75,00	12,5 / 2,0	160L2/12A - S3	38,6 / 6,4	2911 / 2809	224	
5 t	Ø340	4,6 / 0,6	5m (M8)	PCS 20	168,30	4,9 / 0,8	112M2/12E - S3	17,3 / 2,3	2552 / 3064	223	464
		5,9 / 0,9	5m (M8)		132,60	6,1 / 1,0	132M2/12D - S3	21,9 / 3,5	2503 / 2536	249	
		7,0 / 1,1	5m (M8)		109,30	7,7 / 1,3	132M2/12D - S3	26,3 / 4,3	2627 / 2747	252	
		9,0 / 1,5	5m (M8)		85,40	9,5 / 1,6	132M2/12D - S3	33,5 / 5,4	2545 / 2641	255	
5 t	Ø350	5,2 / 0,7	4m (M7)	PCS 10	152,80	4,9 / 0,8	112M2/12E - S3	19,0 / 2,6	2317 / 2782	165	462
		6,7 / 1,1	3m (M6)		118,60	7,7 / 1,3	132M2/12D - S3	24,3 / 3,9	2850 / 2980	194	
		8,3 / 1,3	3m (M6)		95,40	9,5 / 1,6	132M2/12D - S3	30,0 / 4,9	2843 / 2951	197	
		4,7 / 0,6	5m (M8)		PCS 20	168,30	4,9 / 0,8	112M2/12E - S3	17,3 / 2,3	2552 / 3064	
6,0 / 1,0	5m (M8)	132,60	6,1 / 1,0	132M2/12D - S3		21,9 / 3,5	2503 / 2536	249			
7,2 / 1,2	5m (M8)	109,30	7,7 / 1,3	132M2/12D - S3		26,3 / 4,3	2627 / 2747	252			
9,2 / 1,5	5m (M8)	85,40	9,5 / 1,6	132M2/12D - S3		33,5 / 5,4	2545 / 2641	255			
5 t	Ø360	5,4 / 0,9	3m (M6)	PCS 10	152,80	6,1 / 1,0	132M2/12D - S3	19,0 / 3,1	2884 / 2922	192	462
		6,9 / 1,1	3m (M6)		118,60	7,7 / 1,3	132M2/12D - S3	24,3 / 3,9	2850 / 2980	194	
		8,5 / 1,4	3m (M6)		95,40	9,5 / 1,6	132M2/12D - S3	30,0 / 4,9	2843 / 2951	197	
		4,9 / 0,7	5m (M8)		PCS 20	168,30	4,9 / 0,8	112M2/12E - S3	17,3 / 2,3	2552 / 3064	
6,2 / 1,0	5m (M8)	132,60	6,1 / 1,0	132M2/12D - S3		21,9 / 3,5	2503 / 2536	249			
7,5 / 1,2	5m (M8)	109,30	7,7 / 1,3	132M2/12D - S3		26,3 / 4,3	2627 / 2747	252			
9,5 / 1,5	5m (M8)	85,40	9,5 / 1,6	132M2/12D - S3		33,5 / 5,4	2545 / 2641	255			
5 t	Ø380	5,7 / 0,9	3m (M6)	PCS 10	152,80	6,1 / 1,0	132M2/12D - S3	19,0 / 3,1	2884 / 2922	192	462
		7,2 / 1,2	3m (M6)		118,60	7,7 / 1,3	132M2/12D - S3	24,3 / 3,9	2850 / 2980	194	
		9,0 / 1,5	3m (M6)		95,40	9,5 / 1,6	132M2/12D - S3	30,0 / 4,9	2843 / 2951	197	
		5,2 / 0,7	5m (M8)		PCS 20	168,30	4,9 / 0,8	112M2/12E - S3	17,3 / 2,3	2552 / 3064	
6,5 / 1,1	5m (M8)	132,60	6,1 / 1,0	132M2/12D - S3		21,9 / 3,5	2503 / 2536	249			
7,9 / 1,3	5m (M8)	109,30	7,7 / 1,3	132M2/12D - S3		26,3 / 4,3	2627 / 2747	252			
10,0 / 1,6	5m (M8)	85,40	9,5 / 1,6	132M2/12D - S3		33,5 / 5,4	2545 / 2641	255			
5 t	Ø400	5,4 / 0,9	5m (M8)	PCS 20	168,30	6,1 / 1,0	132M2/12D - S3	17,3 / 2,8	3177 / 3219	249	464
		6,8 / 1,1	5m (M8)		132,60	7,7 / 1,3	132M2/12D - S3	21,7 / 3,5	3187 / 3332	252	
		8,2 / 1,3	5m (M8)		109,30	9,5 / 1,6	132M2/12D - S3	26,2 / 4,3	3258 / 3380	255	
		10,6 / 1,8	4m (M7)		85,40	12,5 / 2,0	160L2/12A - S3	33,9 / 5,6	3314 / 3198	281	





5 - 6,3 t

 t	D _T [mm]	V _h [m/min]	FEM (ISO)	Tip / Type / Typ	i _{ges}	P ₁ [kW]	IE2 - IE3 MOTOR	n ₂ [r.p.m]	M ₂ [Nm]	 Kg	 mm
5 t	Ø420	5,7 / 0,9	5m (M8)	PCS 20	168,30	6,1 / 1,0	132M2/12D - S3	17,3 / 2,8	3177 / 3219	249	464
		7,2 / 1,2	5m (M8)		132,60	7,7 / 1,3	132M2/12D - S3	21,7 / 3,5	3187 / 3332	252	
	8,6 / 1,4	5m (M8)	109,30		9,5 / 1,6	132M2/12D - S3	26,2 / 4,3	3258 / 3380	255		
	11,2 / 1,9	4m (M7)	85,40		12,5 / 2,0	160L2/12A - S3	33,9 / 5,6	3314 / 3198	281		
	8,5 / 1,4	5m (M8)	PCS 25	110,80	9,5 / 1,6	132M2/12D - S3	25,9 / 4,2	3302 / 3427	289	466	
	Ø440	6,0 / 1,0	5m (M8)	PCS 20	168,30	6,1 / 1,0	132M2/12D - S3	17,3 / 2,8	3177 / 3219	249	
		7,5 / 1,2	5m (M8)		132,60	7,7 / 1,3	132M2/12D - S3	21,7 / 3,5	3187 / 3332	252	
	9,1 / 1,5	5m (M8)	109,30		9,5 / 1,6	132M2/12D - S3	26,2 / 4,3	3258 / 3380	255		
	11,7 / 1,9	4m (M7)	85,40		12,5 / 2,0	160L2/12A - S3	33,9 / 5,6	3314 / 3198	281		
	8,9 / 1,5	5m (M8)	PCS 25	110,80	9,5 / 1,6	132M2/12D - S3	25,9 / 4,2	3302 / 3427	289	466	
	Ø450	6,1 / 1,0	5m (M8)	PCS 20	168,30	6,1 / 1,0	132M2/12D - S3	17,3 / 2,8	3177 / 3219	249	
		7,7 / 1,2	5m (M8)		132,60	7,7 / 1,3	132M2/12D - S3	21,7 / 3,5	3187 / 3332	252	
9,3 / 1,5	5m (M8)	109,30	9,5 / 1,6		132M2/12D - S3	26,2 / 4,3	3258 / 3380	255			
9,1 / 1,5	5m (M8)	PCS 25	110,80	9,5 / 1,6	132M2/12D - S3	25,9 / 4,2	3302 / 3427	289	466		
Ø480	6,5 / 1,1	5m (M8)	PCS 20	168,30	6,1 / 1,0	132M2/12D - S3	17,3 / 2,8	3177 / 3219	249		
	8,2 / 1,3	5m (M8)		132,60	7,7 / 1,3	132M2/12D - S3	21,7 / 3,5	3187 / 3332	252		
9,9 / 1,6	5m (M8)	109,30		9,5 / 1,6	132M2/12D - S3	26,2 / 4,3	3258 / 3380	255			
6,3 t	Ø150	3,0 / 0,4	3m (M6)	PCS 5	114,35	4,0 / 0,6	112M2/12D - S3	25,4 / 3,5	1415 / 1561	102	
		3,7 / 0,5	3m (M6)		91,70	4,9 / 0,8	112M2/12E - S3	31,7 / 4,3	1390 / 1669	108	
		4,5 / 0,7	3m (M6)		75,60	6,1 / 1,0	132M2/12D - S3	38,4 / 6,2	1427 / 1446	135	
		5,6 / 0,9	3m (M6)		60,80	7,7 / 1,3	132M2/12D - S3	47,4 / 7,6	1461 / 1528	137	
		6,7 / 1,1	3m (M6)		50,10	9,5 / 1,6	132M2/12D - S3	57,2 / 9,3	1493 / 1549	140	
	Ø160	3,2 / 0,4	3m (M6)	PCS 5	114,35	4,0 / 0,6	112M2/12D - S3	25,4 / 3,5	1415 / 1561	102	
		4,0 / 0,5	3m (M6)		91,70	4,9 / 0,8	112M2/12E - S3	31,7 / 4,3	1390 / 1669	108	
		4,8 / 0,8	3m (M6)		75,60	6,1 / 1,0	132M2/12D - S3	38,4 / 6,2	1427 / 1446	135	
		6,0 / 1,0	3m (M6)		60,80	7,7 / 1,3	132M2/12D - S3	47,4 / 7,6	1461 / 1528	137	
		7,2 / 1,2	3m (M6)		50,10	9,5 / 1,6	132M2/12D - S3	57,2 / 9,3	1493 / 1549	140	
	Ø160	3,1 / 0,4	5m (M8)	PCS 10	118,60	4,0 / 0,6	112M2/12D - S3	24,5 / 3,3	1468 / 1619	159	
		3,8 / 0,5	5m (M8)		95,40	4,9 / 0,8	112M2/12E - S3	30,5 / 4,1	1446 / 1737	165	
		4,9 / 0,8	5m (M8)		75,00	6,1 / 1,0	132M2/12D - S3	38,7 / 6,3	1416 / 1434	192	
	Ø170	3,4 / 0,5	3m (M6)	PCS 5	114,35	4,0 / 0,6	112M2/12D - S3	25,4 / 3,5	1415 / 1561	102	
		4,2 / 0,7	2m (M5)		91,70	6,1 / 1,0	132M2/12D - S3	31,7 / 5,1	1731 / 1754	135	
		5,1 / 0,8	3m (M6)		75,60	6,1 / 1,0	132M2/12D - S3	38,4 / 6,2	1427 / 1446	135	
		6,3 / 1,0	3m (M6)		60,80	7,7 / 1,3	132M2/12D - S3	47,4 / 7,6	1461 / 1528	137	
		7,6 / 1,2	3m (M6)		50,10	9,5 / 1,6	132M2/12D - S3	57,2 / 9,3	1493 / 1549	140	
	Ø170	3,3 / 0,4	5m (M8)	PCS 10	118,60	4,0 / 0,6	112M2/12D - S3	24,5 / 3,3	1468 / 1619	159	
		4,1 / 0,6	5m (M8)		95,40	4,9 / 0,8	112M2/12E - S3	30,5 / 4,1	1446 / 1737	165	
		5,2 / 0,8	5m (M8)		75,00	6,1 / 1,0	132M2/12D - S3	38,7 / 6,3	1416 / 1434	192	
	Ø180	3,6 / 0,5	2m (M5)	PCS 5	114,35	4,9 / 0,8	112M2/12E - S3	25,4 / 3,5	1734 / 2082	108	
		4,5 / 0,7	2m (M5)		91,70	6,1 / 1,0	132M2/12D - S3	31,7 / 5,1	1731 / 1754	135	
		5,4 / 0,9	1Am (M4)		75,60	7,7 / 1,3	132M2/12D - S3	38,1 / 6,2	1817 / 1900	137	
6,7 / 1,1		1Am (M4)	60,80		9,5 / 1,6	132M2/12D - S3	47,1 / 7,6	1812 / 1880	140		
Ø180	3,5 / 0,5	5m (M8)	PCS 10	118,60	4,9 / 0,8	112M2/12E - S3	24,5 / 3,3	1798 / 2159	165		
	4,3 / 0,7	5m (M8)		95,40	6,1 / 1,0	132M2/12D - S3	30,5 / 4,9	1801 / 1824	192		
	5,4 / 0,9	5m (M8)		75,00	7,7 / 1,3	132M2/12D - S3	38,4 / 6,2	1802 / 1885	194		
Ø190	3,8 / 0,5	2m (M5)	PCS 5	114,35	4,9 / 0,8	112M2/12E - S3	25,4 / 3,5	1734 / 2082	108		
	4,7 / 0,8	2m (M5)		91,70	6,1 / 1,0	132M2/12D - S3	31,7 / 5,1	1731 / 1754	135		
	5,7 / 0,9	1Am (M4)		75,60	7,7 / 1,3	132M2/12D - S3	38,1 / 6,2	1817 / 1900	137		
	7,0 / 1,1	1Am (M4)		60,80	9,5 / 1,6	132M2/12D - S3	47,1 / 7,6	1812 / 1880	140		
Ø190	2,8 / 0,4	5m (M8)	PCS 10	152,80	4,0 / 0,6	112M2/12D - S3	19,0 / 2,6	1891 / 2086	159		
	3,7 / 0,5	5m (M8)		118,60	4,9 / 0,8	112M2/12E - S3	24,5 / 3,3	1798 / 2159	165		
	4,5 / 0,7	5m (M8)		95,40	6,1 / 1,0	132M2/12D - S3	30,5 / 4,9	1801 / 1824	192		
	5,7 / 0,9	5m (M8)		75,00	7,7 / 1,3	132M2/12D - S3	38,4 / 6,2	1802 / 1885	194		
Ø200	4,0 / 0,5	2m (M5)	PCS 5	114,35	4,9 / 0,8	112M2/12E - S3	25,4 / 3,5	1734 / 2082	108		
	5,0 / 0,8	2m (M5)		91,70	6,1 / 1,0	132M2/12D - S3	31,7 / 5,1	1731 / 1754	135		
	6,0 / 1,0	1Am (M4)		75,60	7,7 / 1,3	132M2/12D - S3	38,1 / 6,2	1817 / 1900	137		
	7,4 / 1,2	1Am (M4)		60,80	9,5 / 1,6	132M2/12D - S3	47,1 / 7,6	1812 / 1880	140		
Ø200	3,0 / 0,4	5m (M8)	PCS 10	152,80	4,0 / 0,6	112M2/12D - S3	19,0 / 2,6	1891 / 2086	159		
	3,8 / 0,5	5m (M8)		118,60	4,9 / 0,8	112M2/12E - S3	24,5 / 3,3	1798 / 2159	165		
	4,8 / 0,8	5m (M8)		95,40	6,1 / 1,0	132M2/12D - S3	30,5 / 4,9	1801 / 1824	192		
	6,0 / 1,0	5m (M8)		75,00	7,7 / 1,3	132M2/12D - S3	38,4 / 6,2	1802 / 1885	194		





6,3 t

 t	D_T [mm]	V_h [m/min]	FEM (ISO)	Tip / Type / Typ	i_{ges}	P₁ [kW]	IE2 - IE3 MOTOR	n₂ [r.p.m]	M₂ [Nm]	Kg 	mm 
6,3 t	Ø210	4,2 / 0,6	2m (M5)	PCS 5	114,35	4,9 / 0,8	112M2/12E - S3	25,4 / 3,5	1734 / 2082	108	460
		6,3 / 1,0	1Am (M4)		75,60	7,7 / 1,3	132M2/12D - S3	38,1 / 6,2	1817 / 1900	137	
		7,8 / 1,3	1Am (M4)		60,80	9,5 / 1,6	132M2/12D - S3	47,1 / 7,6	1812 / 1880	140	
	Ø210	3,1 / 0,4	5m (M8)	PCS 10	152,80	4,0 / 0,6	112M2/12D - S3	19,0 / 2,6	1891 / 2086	159	462
		4,0 / 0,5	5m (M8)		118,60	4,9 / 0,8	112M2/12E - S3	24,5 / 3,3	1798 / 2159	165	
		5,0 / 0,8	5m (M8)		95,40	6,1 / 1,0	132M2/12D - S3	30,5 / 4,9	1801 / 1824	192	
		6,3 / 1,0	5m (M8)		75,00	7,7 / 1,3	132M2/12D - S3	38,4 / 6,2	1802 / 1885	194	
	Ø220	3,3 / 0,4	5m (M8)	PCS 10	152,80	4,0 / 0,6	112M2/12D - S3	19,0 / 2,6	1891 / 2086	159	462
		4,2 / 0,7	4m (M7)		118,60	6,1 / 1,0	132M2/12D - S3	24,5 / 4,0	2238 / 2268	192	
		5,2 / 0,8	4m (M7)		95,40	7,7 / 1,3	132M2/12D - S3	30,2 / 4,9	2293 / 2397	194	
		6,6 / 1,1	4m (M7)		75,00	9,5 / 1,6	132M2/12D - S3	38,2 / 6,2	2235 / 2320	197	
	Ø230	3,4 / 0,5	4m (M7)	PCS 10	152,80	4,9 / 0,8	112M2/12E - S3	19,0 / 2,6	2317 / 2782	165	462
		4,4 / 0,7	4m (M7)		118,60	6,1 / 1,0	132M2/12D - S3	24,5 / 4,0	2238 / 2268	192	
		5,5 / 0,9	4m (M7)		95,40	7,7 / 1,3	132M2/12D - S3	30,2 / 4,9	2293 / 2397	194	
		6,9 / 1,1	4m (M7)		75,00	9,5 / 1,6	132M2/12D - S3	38,2 / 6,2	2235 / 2320	197	
	Ø240	3,6 / 0,5	4m (M7)	PCS 10	152,80	4,9 / 0,8	112M2/12E - S3	19,0 / 2,6	2317 / 2782	165	462
		4,6 / 0,7	4m (M7)		118,60	6,1 / 1,0	132M2/12D - S3	24,5 / 4,0	2238 / 2268	192	
		5,7 / 0,9	4m (M7)		95,40	7,7 / 1,3	132M2/12D - S3	30,2 / 4,9	2293 / 2397	194	
		7,2 / 1,2	4m (M7)		75,00	9,5 / 1,6	132M2/12D - S3	38,2 / 6,2	2235 / 2320	197	
	Ø250	3,7 / 0,5	4m (M7)	PCS 10	152,80	4,9 / 0,8	112M2/12E - S3	19,0 / 2,6	2317 / 2782	165	462
		4,8 / 0,8	4m (M7)		118,60	6,1 / 1,0	132M2/12D - S3	24,5 / 4,0	2238 / 2268	192	
		5,9 / 1,0	4m (M7)		95,40	7,7 / 1,3	132M2/12D - S3	30,2 / 4,9	2293 / 2397	194	
		7,5 / 1,2	4m (M7)		75,00	9,5 / 1,6	132M2/12D - S3	38,2 / 6,2	2235 / 2320	197	
	Ø250	4,3 / 0,7	5m (M8)	PCS 20	132,60	6,1 / 1,0	132M2/12D - S3	21,9 / 3,5	2503 / 2536	249	464
5,2 / 0,8		5m (M8)	109,30		7,7 / 1,3	132M2/12D - S3	26,3 / 4,3	2627 / 2747	252		
6,6 / 1,1		5m (M8)	85,40		9,5 / 1,6	132M2/12D - S3	33,5 / 5,4	2545 / 2641	255		
Ø260	3,9 / 0,5	4m (M7)	PCS 10	152,80	4,9 / 0,8	112M2/12E - S3	19,0 / 2,6	2317 / 2782	165	462	
	5,0 / 0,8	4m (M7)		118,60	6,1 / 1,0	132M2/12D - S3	24,5 / 4,0	2238 / 2268	192		
	6,2 / 1,0	4m (M7)		95,40	7,7 / 1,3	132M2/12D - S3	30,2 / 4,9	2293 / 2397	194		
	7,8 / 1,3	4m (M7)		75,00	9,5 / 1,6	132M2/12D - S3	38,2 / 6,2	2235 / 2320	197		
Ø260	3,5 / 0,5	5m (M8)	PCS 20	168,30	4,9 / 0,8	112M2/12E - S3	17,3 / 2,3	2552 / 3064	223	464	
	4,5 / 0,7	5m (M8)		132,60	6,1 / 1,0	132M2/12D - S3	21,9 / 3,5	2503 / 2536	249		
	5,4 / 0,9	5m (M8)		109,30	7,7 / 1,3	132M2/12D - S3	26,3 / 4,3	2627 / 2747	252		
	6,9 / 1,1	5m (M8)		85,40	9,5 / 1,6	132M2/12D - S3	33,5 / 5,4	2545 / 2641	255		
Ø270	4,0 / 0,5	4m (M7)	PCS 10	152,80	4,9 / 0,8	112M2/12E - S3	19,0 / 2,6	2317 / 2782	165	462	
	5,2 / 0,8	4m (M7)		118,60	6,1 / 1,0	132M2/12D - S3	24,5 / 4,0	2238 / 2268	192		
	6,4 / 1,0	4m (M7)		95,40	7,7 / 1,3	132M2/12D - S3	30,2 / 4,9	2293 / 2397	194		
	8,2 / 1,4	3m (M6)		75,00	12,5 / 2,0	160L2/12A - S3	38,6 / 6,4	2911 / 2809	224		
Ø270	3,7 / 0,5	5m (M8)	PCS 20	168,30	4,9 / 0,8	112M2/12E - S3	17,3 / 2,3	2552 / 3064	223	464	
	4,6 / 0,8	5m (M8)		132,60	6,1 / 1,0	132M2/12D - S3	21,9 / 3,5	2503 / 2536	249		
	5,6 / 0,9	5m (M8)		109,30	7,7 / 1,3	132M2/12D - S3	26,3 / 4,3	2627 / 2747	252		
	7,1 / 1,2	5m (M8)		85,40	9,5 / 1,6	132M2/12D - S3	33,5 / 5,4	2545 / 2641	255		
Ø280	4,2 / 0,6	4m (M7)	PCS 10	152,80	4,9 / 0,8	112M2/12E - S3	19,0 / 2,6	2317 / 2782	165	462	
	5,3 / 0,9	3m (M6)		118,60	7,7 / 1,3	132M2/12D - S3	24,3 / 3,9	2850 / 2980	194		
	6,6 / 1,1	3m (M6)		95,40	9,5 / 1,6	132M2/12D - S3	30,0 / 4,9	2843 / 2951	197		
	8,5 / 1,4	3m (M6)		75,00	12,5 / 2,0	160L2/12A - S3	38,6 / 6,4	2911 / 2809	224		
Ø280	3,8 / 0,5	5m (M8)	PCS 20	168,30	4,9 / 0,8	112M2/12E - S3	17,3 / 2,3	2552 / 3064	223	464	
	4,8 / 0,8	5m (M8)		132,60	6,1 / 1,0	132M2/12D - S3	21,9 / 3,5	2503 / 2536	249		
	5,8 / 0,9	5m (M8)		109,30	7,7 / 1,3	132M2/12D - S3	26,3 / 4,3	2627 / 2747	252		
	7,4 / 1,2	5m (M8)		85,40	9,5 / 1,6	132M2/12D - S3	33,5 / 5,4	2545 / 2641	255		
Ø290	4,3 / 0,7	3m (M6)	PCS 10	152,80	6,1 / 1,0	132M2/12D - S3	19,0 / 3,1	2884 / 2922	192	462	
	5,5 / 0,9	3m (M6)		118,60	7,7 / 1,3	132M2/12D - S3	24,3 / 3,9	2850 / 2980	194		
	6,8 / 1,1	3m (M6)		95,40	9,5 / 1,6	132M2/12D - S3	30,0 / 4,9	2843 / 2951	197		
	8,8 / 1,5	3m (M6)		75,00	12,5 / 2,0	160L2/12A - S3	38,6 / 6,4	2911 / 2809	224		
Ø290	3,9 / 0,5	5m (M8)	PCS 20	168,30	4,9 / 0,8	112M2/12E - S3	17,3 / 2,3	2552 / 3064	223	464	
	5,0 / 0,8	5m (M8)		132,60	6,1 / 1,0	132M2/12D - S3	21,9 / 3,5	2503 / 2536	249		
	6,0 / 1,0	5m (M8)		109,30	7,7 / 1,3	132M2/12D - S3	26,3 / 4,3	2627 / 2747	252		
	7,6 / 1,2	5m (M8)		85,40	9,5 / 1,6	132M2/12D - S3	33,5 / 5,4	2545 / 2641	255		
Ø300	4,5 / 0,7	3m (M6)	PCS 10	152,80	6,1 / 1,0	132M2/12D - S3	19,0 / 3,1	2884 / 2922	192	462	
	5,7 / 0,9	3m (M6)		118,60	7,7 / 1,3	132M2/12D - S3	24,3 / 3,9	2850 / 2980	194		
	7,1 / 1,1	3m (M6)		95,40	9,5 / 1,6	132M2/12D - S3	30,0 / 4,9	2843 / 2951	197		
	9,1 / 1,5	3m (M6)		75,00	12,5 / 2,0	160L2/12A - S3	38,6 / 6,4	2911 / 2809	224		





6,3 t



 t	D_T [mm]	V_h [m/min]	FEM (ISO)	Tip / Type / Typ	i_{ges}	P₁ [kW]	IE2 - IE3 MOTOR	n₂ [r.p.m]	M₂ [Nm]	Kg 	 mm			
6,3 t	Ø300	4,1 / 0,6	5m (M8)	PCS 20	168,30	4,9 / 0,8	112M2/12E - S3	17,3 / 2,3	2552 / 3064	223	464			
		5,2 / 0,8	5m (M8)		132,60	6,1 / 1,0	132M2/12D - S3	21,9 / 3,5	2503 / 2536	249				
		6,2 / 1,0	5m (M8)		109,30	7,7 / 1,3	132M2/12D - S3	26,3 / 4,3	2627 / 2747	252				
		7,9 / 1,3	5m (M8)		85,40	9,5 / 1,6	132M2/12D - S3	33,5 / 5,4	2545 / 2641	255				
	Ø310	3m (M6)	4,6 / 0,7	PCS 10	152,80	6,1 / 1,0	132M2/12D - S3	19,0 / 3,1	2884 / 2922	192	462			
			5,9 / 1,0		118,60	7,7 / 1,3	132M2/12D - S3	24,3 / 3,9	2850 / 2980	194				
			7,3 / 1,2		95,40	9,5 / 1,6	132M2/12D - S3	30,0 / 4,9	2843 / 2951	197				
			9,4 / 1,6		75,00	12,5 / 2,0	160L2/12A - S3	38,6 / 6,4	2911 / 2809	224				
	Ø310	5m (M8)	4,2 / 0,7	PCS 20	168,30	6,1 / 1,0	132M2/12D - S3	17,3 / 2,8	3177 / 3219	249	464			
			5,3 / 0,9		132,60	7,7 / 1,3	132M2/12D - S3	21,7 / 3,5	3187 / 3332	252				
			6,4 / 1,0		109,30	9,5 / 1,6	132M2/12D - S3	26,3 / 4,3	2627 / 2747	252				
			8,3 / 1,4		85,40	12,5 / 2,0	160L2/12A - S3	33,9 / 5,6	3314 / 3198	281				
	Ø320	3m (M6)	4,8 / 0,8	PCS 10	152,80	6,1 / 1,0	132M2/12D - S3	19,0 / 3,1	2884 / 2922	192	462			
			6,1 / 1,0		118,60	7,7 / 1,3	132M2/12D - S3	24,3 / 3,9	2850 / 2980	194				
			7,5 / 1,2		95,40	9,5 / 1,6	132M2/12D - S3	30,0 / 4,9	2843 / 2951	197				
			9,7 / 1,6		75,00	12,5 / 2,0	160L2/12A - S3	38,6 / 6,4	2911 / 2809	224				
	Ø320	5m (M8)	4,3 / 0,7	PCS 20	168,30	6,1 / 1,0	132M2/12D - S3	17,3 / 2,8	3177 / 3219	249	464			
			5,5 / 0,9		132,60	7,7 / 1,3	132M2/12D - S3	21,7 / 3,5	3187 / 3332	252				
			6,6 / 1,1		109,30	9,5 / 1,6	132M2/12D - S3	26,2 / 4,3	3258 / 3380	255				
			8,5 / 1,4		85,40	12,5 / 2,0	160L2/12A - S3	33,9 / 5,6	3314 / 3198	281				
	Ø330	3m (M6)	4,9 / 0,8	PCS 10	152,80	6,1 / 1,0	132M2/12D - S3	19,0 / 3,1	2884 / 2922	192	462			
			6,3 / 1,0		118,60	7,7 / 1,3	132M2/12D - S3	24,3 / 3,9	2850 / 2980	194				
			7,8 / 1,3		95,40	9,5 / 1,6	132M2/12D - S3	30,0 / 4,9	2843 / 2951	197				
			10,0 / 1,7		75,00	12,5 / 2,0	160L2/12A - S3	38,6 / 6,4	2911 / 2809	224				
	Ø330	5m (M8)	4,5 / 0,7	PCS 20	168,30	6,1 / 1,0	132M2/12D - S3	17,3 / 2,8	3177 / 3219	249	464			
			5,6 / 0,9		132,60	7,7 / 1,3	132M2/12D - S3	21,7 / 3,5	3187 / 3332	252				
			6,8 / 1,1		109,30	9,5 / 1,6	132M2/12D - S3	26,2 / 4,3	3258 / 3380	255				
			8,8 / 1,5		85,40	12,5 / 2,0	160L2/12A - S3	33,9 / 5,6	3314 / 3198	281				
	Ø330	5m (M8)	6,7 / 1,1	PCS 25	110,80	9,5 / 1,6	132M2/12D - S3	25,9 / 4,2	3302 / 3427	289	466			
			Ø340	3m (M6)	PCS 10	152,80	6,1 / 1,0	132M2/12D - S3	19,0 / 3,1	2884 / 2922	192	462		
						6,5 / 1,0	118,60	7,7 / 1,3	132M2/12D - S3	24,3 / 3,9	2850 / 2980		194	
						8,1 / 1,3	95,40	12,5 / 2,0	160L2/12A - S3	30,3 / 5,0	3702 / 3573		224	
	10,3 / 1,7	75,00				12,5 / 2,0	160L2/12A - S3	38,6 / 6,4	2911 / 2809	224				
	Ø340	5m (M8)	PCS 20	168,30	6,1 / 1,0	132M2/12D - S3	17,3 / 2,8	3177 / 3219	249	464				
				5,8 / 0,9	132,60	7,7 / 1,3	132M2/12D - S3	21,7 / 3,5	3187 / 3332		252			
				7,0 / 1,1	109,30	9,5 / 1,6	132M2/12D - S3	26,2 / 4,3	3258 / 3380		255			
				9,1 / 1,5	85,40	12,5 / 2,0	160L2/12A - S3	33,9 / 5,6	3314 / 3198		281			
	Ø340	5m (M8)	PCS 25	110,80	9,5 / 1,6	132M2/12D - S3	25,9 / 4,2	3302 / 3427	289	466				
				Ø350	1Am (M4)	PCS 10	152,80	7,7 / 1,3	132M2/12D - S3	18,8 / 3,0	3672 / 3840	194	462	
							6,6 / 1,1	118,60	9,5 / 1,6	132M2/12D - S3	24,2 / 3,9	3535 / 3668		197
							4,7 / 0,8	168,30	6,1 / 1,0	132M2/12D - S3	17,3 / 2,8	3177 / 3219		249
	6,0 / 1,0	132,60	7,7 / 1,3				132M2/12D - S3	21,7 / 3,5	3187 / 3332	252				
	Ø350	5m (M8)	PCS 20	109,30	9,5 / 1,6	132M2/12D - S3	26,2 / 4,3	3258 / 3380	255	464				
				9,3 / 1,5	85,40	12,5 / 2,0	160L2/12A - S3	33,9 / 5,6	3314 / 3198		281			
				7,1 / 1,2	110,80	9,5 / 1,6	132M2/12D - S3	25,9 / 4,2	3302 / 3427		289	466		
				Ø350	5m (M8)	PCS 25	110,80	9,5 / 1,6	132M2/12D - S3		25,9 / 4,2	3302 / 3427	289	466
	Ø360	1Am (M4)	PCS 10				152,80	7,7 / 1,3	132M2/12D - S3	18,8 / 3,0	3672 / 3840	194	462	
							6,8 / 1,1	118,60	9,5 / 1,6	132M2/12D - S3	24,2 / 3,9	3535 / 3668		197
4,9 / 0,8							168,30	6,1 / 1,0	132M2/12D - S3	17,3 / 2,8	3177 / 3219	249		
6,1 / 1,0				132,60	7,7 / 1,3	132M2/12D - S3	21,7 / 3,5	3187 / 3332	252					
Ø360	5m (M8)	PCS 20	109,30	9,5 / 1,6	132M2/12D - S3	26,2 / 4,3	3258 / 3380	255	464					
			7,4 / 1,2	85,40	12,5 / 2,0	160L2/12A - S3	33,9 / 5,6	3314 / 3198		281				
			9,6 / 1,6	110,80	9,5 / 1,6	132M2/12D - S3	25,9 / 4,2	3302 / 3427		289	466			
			7,3 / 1,2	110,80	9,5 / 1,6	132M2/12D - S3	25,9 / 4,2	3302 / 3427		289	466			
Ø360	5m (M8)	PCS 25	110,80	9,5 / 1,6	132M2/12D - S3	25,9 / 4,2	3302 / 3427	289	466					
			Ø380	1Am (M4)	PCS 10	152,80	7,7 / 1,3	132M2/12D - S3	18,8 / 3,0	3672 / 3840	194	462		
						7,2 / 1,2	118,60	9,5 / 1,6	132M2/12D - S3	24,2 / 3,9	3535 / 3668		197	
						5,6 / 0,9	168,30	6,1 / 1,0	132M2/12D - S3	17,3 / 2,8	3177 / 3219		249	
7,2 / 1,2	132,60	7,7 / 1,3				132M2/12D - S3	21,7 / 3,5	3187 / 3332	252					
Ø380	5m (M8)	PCS 20	109,30	9,5 / 1,6	132M2/12D - S3	26,2 / 4,3	3258 / 3380	255	464					
			6,5 / 1,0	85,40	12,5 / 2,0	160L2/12A - S3	33,9 / 5,6	3314 / 3198		281				
			7,8 / 1,3	110,80	9,5 / 1,6	132M2/12D - S3	25,9 / 4,2	3302 / 3427		289	466			
			10,1 / 1,7	110,80	9,5 / 1,6	132M2/12D - S3	25,9 / 4,2	3302 / 3427		289	466			
Ø380	5m (M8)	PCS 25	110,80	9,5 / 1,6	132M2/12D - S3	25,9 / 4,2	3302 / 3427	289	466					



6,3 - 8 t



 t	D_T [mm]	V_h [m/min]	FEM (ISO)	Tip / Type / Typ	i_{ges}	P₁ [kW]	IE2 - IE3 MOTOR	n₂ [r.p.m]	M₂ [Nm]	Kg 	mm 	
6,3 t	Ø400	5,4 / 0,9	4m (M7)	PCS 20	168,30	7,7 / 1,3	132M2/12D - S3	17,1 / 2,8	4044 / 4229	252	464	
		6,8 / 1,1	4m (M7)		132,60	9,5 / 1,6	132M2/12D - S3	21,6 / 3,5	3952 / 4101	255		
		8,3 / 1,4	4m (M7)		109,30	12,5 / 2,0	160L2/12A - S3	26,5 / 4,4	4242 / 4093	281		
		10,6 / 1,8	4m (M7)		85,40	16,0 / 2,6	160L2/12B - S3	33,9 / 5,6	4242 / 4158	295		
	Ø420	4,2 / 0,7	5m (M8)	PCS 25	215,80	6,1 / 1,0	132M2/12D - S3	13,5 / 2,2	4073 / 4127	283	466	
		5,2 / 0,8	5m (M8)		174,50	7,7 / 1,3	132M2/12D - S3	16,5 / 2,7	4193 / 4385	286		
		8,2 / 1,4	5m (M8)		110,80	12,5 / 2,0	160L2/12A - S3	26,1 / 4,3	4300 / 4150	316		
		5,6 / 0,9	4m (M7)		168,30	7,7 / 1,3	132M2/12D - S3	17,1 / 2,8	4044 / 4229	252		
	Ø440	7,1 / 1,2	4m (M7)	PCS 20	132,60	9,5 / 1,6	132M2/12D - S3	21,6 / 3,5	3952 / 4101	255	464	
		8,7 / 1,4	4m (M7)		109,30	12,5 / 2,0	160L2/12A - S3	26,5 / 4,4	4242 / 4093	281		
		11,2 / 1,9	4m (M7)		85,40	16,0 / 2,6	160L2/12B - S3	33,9 / 5,6	4242 / 4158	295		
		4,4 / 0,7	5m (M8)		215,80	6,1 / 1,0	132M2/12D - S3	13,5 / 2,2	4073 / 4127	283		
	Ø450	5,4 / 0,9	5m (M8)	PCS 25	174,50	7,7 / 1,3	132M2/12D - S3	16,5 / 2,7	4193 / 4385	286	466	
		6,8 / 1,1	5m (M8)		138,30	9,5 / 1,6	132M2/12D - S3	20,7 / 3,4	4122 / 4277	289		
		8,6 / 1,4	5m (M8)		110,80	12,5 / 2,0	160L2/12A - S3	26,1 / 4,3	4300 / 4150	316		
		5,9 / 1,0	4m (M7)		168,30	7,7 / 1,3	132M2/12D - S3	17,1 / 2,8	4044 / 4229	252		
Ø480	7,5 / 1,2	4m (M7)	PCS 20	132,60	9,5 / 1,6	132M2/12D - S3	21,6 / 3,5	3952 / 4101	255	464		
	9,2 / 1,5	4m (M7)		109,30	12,5 / 2,0	160L2/12A - S3	26,5 / 4,4	4242 / 4093	281			
	11,7 / 1,9	4m (M7)		85,40	16,0 / 2,6	160L2/12B - S3	33,9 / 5,6	4242 / 4158	295			
	4,7 / 0,8	5m (M8)		215,80	6,1 / 1,0	132M2/12D - S3	13,5 / 2,2	4073 / 4127	283			
Ø450	5,7 / 0,9	5m (M8)	PCS 25	174,50	7,7 / 1,3	132M2/12D - S3	16,5 / 2,7	4193 / 4385	286	466		
	7,2 / 1,2	5m (M8)		138,30	9,5 / 1,6	132M2/12D - S3	20,7 / 3,4	4122 / 4277	289			
	9,0 / 1,5	5m (M8)		110,80	12,5 / 2,0	160L2/12A - S3	26,1 / 4,3	4300 / 4150	316			
	6,0 / 1,0	4m (M7)		168,30	7,7 / 1,3	132M2/12D - S3	17,1 / 2,8	4044 / 4229	252			
Ø450	7,6 / 1,2	4m (M7)	PCS 20	132,60	9,5 / 1,6	132M2/12D - S3	21,6 / 3,5	3952 / 4101	255	464		
	4,8 / 0,8	5m (M8)		215,80	6,1 / 1,0	132M2/12D - S3	13,5 / 2,2	4073 / 4127	283			
	5,8 / 0,9	5m (M8)		174,50	7,7 / 1,3	132M2/12D - S3	16,5 / 2,7	4193 / 4385	286			
	7,3 / 1,2	5m (M8)		138,30	9,5 / 1,6	132M2/12D - S3	20,7 / 3,4	4122 / 4277	289			
Ø480	9,2 / 1,5	5m (M8)	PCS 25	110,80	12,5 / 2,0	160L2/12A - S3	26,1 / 4,3	4300 / 4150	316	466		
	6,5 / 1,0	4m (M7)		168,30	7,7 / 1,3	132M2/12D - S3	17,1 / 2,8	4044 / 4229	252			
	5,1 / 0,8	5m (M8)		215,80	6,1 / 1,0	132M2/12D - S3	13,5 / 2,2	4073 / 4127	283			
	6,2 / 1,0	5m (M8)		174,50	7,7 / 1,3	132M2/12D - S3	16,5 / 2,7	4193 / 4385	286			
8 t	Ø150	3,0 / 0,4	2m (M5)	PCS 5	114,35	4,9 / 0,8	112M2/12E - S3	25,4 / 3,5	1734 / 2082	108	460	
		3,7 / 0,6	2m (M5)		91,70	6,1 / 1,0	132M2/12D - S3	31,7 / 5,1	1731 / 1754	135		
		4,5 / 0,7	1Am (M4)		75,60	7,7 / 1,3	132M2/12D - S3	38,1 / 6,2	1817 / 1900	137		
		5,6 / 0,9	1Am (M4)		60,80	9,5 / 1,6	132M2/12D - S3	47,1 / 7,6	1812 / 1880	140		
	Ø160	3,2 / 0,4	2m (M5)	PCS 5	114,35	4,9 / 0,8	112M2/12E - S3	25,4 / 3,5	1734 / 2082	108	460	
		4,0 / 0,6	2m (M5)		91,70	6,1 / 1,0	132M2/12D - S3	31,7 / 5,1	1731 / 1754	135		
		4,8 / 0,8	1Am (M4)		75,60	7,7 / 1,3	132M2/12D - S3	38,1 / 6,2	1817 / 1900	137		
		5,9 / 1,0	1Am (M4)		60,80	9,5 / 1,6	132M2/12D - S3	47,1 / 7,6	1812 / 1880	140		
	Ø160	2,4 / 0,3	5m (M8)	PCS 10	152,80	4,0 / 0,6	112M2/12D - S3	19,0 / 2,6	1891 / 2086	159	462	
		3,1 / 0,4	5m (M8)		118,60	4,9 / 0,8	112M2/12E - S3	24,5 / 3,3	1798 / 2159	165		
		3,8 / 0,6	5m (M8)		95,40	6,1 / 1,0	132M2/12D - S3	30,5 / 4,9	1801 / 1824	192		
		4,8 / 0,8	5m (M8)		75,00	7,7 / 1,3	132M2/12D - S3	38,4 / 6,2	1802 / 1885	194		
	Ø170	5,1 / 0,8	1Am (M4)	PCS 5	75,60	7,7 / 1,3	132M2/12D - S3	38,1 / 6,2	1817 / 1900	137	460	
		6,3 / 1,0	1Am (M4)		60,80	9,5 / 1,6	132M2/12D - S3	47,1 / 7,6	1812 / 1880	140		
		2,5 / 0,3	5m (M8)		PCS 10	152,80	4,0 / 0,6	112M2/12D - S3	19,0 / 2,6	1891 / 2086		159
		3,3 / 0,4	5m (M8)			118,60	4,9 / 0,8	112M2/12E - S3	24,5 / 3,3	1798 / 2159		165
	4,1 / 0,7	5m (M8)	95,40	6,1 / 1,0		132M2/12D - S3	30,5 / 4,9	1801 / 1824	192			
	5,1 / 0,8	5m (M8)	75,00	7,7 / 1,3		132M2/12D - S3	38,4 / 6,2	1802 / 1885	194			
	Ø180	2,7 / 0,4	5m (M8)	PCS 10	152,80	4,0 / 0,6	112M2/12D - S3	19,0 / 2,6	1891 / 2086	159	462	
		3,5 / 0,6	4m (M7)		118,60	6,1 / 1,0	132M2/12D - S3	24,5 / 4,0	2238 / 2268	192		
4,3 / 0,7		4m (M7)	95,40		7,7 / 1,3	132M2/12D - S3	30,2 / 4,9	2293 / 2397	194			
5,4 / 0,9		4m (M7)	75,00		9,5 / 1,6	132M2/12D - S3	38,2 / 6,2	2235 / 2320	197			
Ø190	2,8 / 0,4	4m (M7)	PCS 10	152,80	4,9 / 0,8	112M2/12E - S3	19,0 / 2,6	2317 / 2782	165	462		
	3,7 / 0,6	4m (M7)		118,60	6,1 / 1,0	132M2/12D - S3	24,5 / 4,0	2238 / 2268	192			
	4,5 / 0,7	4m (M7)		95,40	7,7 / 1,3	132M2/12D - S3	30,2 / 4,9	2293 / 2397	194			
	5,7 / 0,9	4m (M7)		75,00	9,5 / 1,6	132M2/12D - S3	38,2 / 6,2	2235 / 2320	197			



 8 t	D _T [mm]	V _h [m/min]	FEM (ISO)	Tip / Type / Typ	i _{ges}	P ₁ [kW]	IE2 - IE3 MOTOR	n ₂ [r.p.m]	M ₂ [Nm]	 Kg	 mm
8 t	Ø200	3,0 / 0,4	4m (M7)	PCS 10	152,80	4,9 / 0,8	112M2/12E - S3	19,0 / 2,6	2317 / 2782	165	462
		3,8 / 0,6	4m (M7)		118,60	6,1 / 1,0	132M2/12D - S3	24,5 / 4,0	2238 / 2268	192	
		4,7 / 0,8	4m (M7)		95,40	7,7 / 1,3	132M2/12D - S3	30,2 / 4,9	2293 / 2397	194	
		6,0 / 1,0	4m (M7)		75,00	9,5 / 1,6	132M2/12D - S3	38,2 / 6,2	2235 / 2320	197	
	Ø210	PCS 20	2,7 / 0,4	5m (M8)	168,30	4,9 / 0,8	112M2/12E - S3	17,3 / 2,3	2552 / 3064	223	464
			3,4 / 0,6	5m (M8)	132,60	6,1 / 1,0	132M2/12D - S3	21,9 / 3,5	2503 / 2536	249	
			4,1 / 0,7	5m (M8)	109,30	7,7 / 1,3	132M2/12D - S3	26,3 / 4,3	2627 / 2747	252	
			5,3 / 0,9	5m (M8)	85,40	9,5 / 1,6	132M2/12D - S3	33,5 / 5,4	2545 / 2641	255	
	Ø210	PCS 10	3,1 / 0,4	4m (M7)	152,80	4,9 / 0,8	112M2/12E - S3	19,0 / 2,6	2317 / 2782	165	462
			4,0 / 0,7	4m (M7)	118,60	6,1 / 1,0	132M2/12D - S3	24,5 / 4,0	2238 / 2268	192	
			5,0 / 0,8	4m (M7)	95,40	7,7 / 1,3	132M2/12D - S3	30,2 / 4,9	2293 / 2397	194	
			6,4 / 1,1	3m (M6)	75,00	12,5 / 2,0	160L2/12A - S3	38,6 / 6,4	2911 / 2809	224	
	Ø220	PCS 20	2,8 / 0,4	5m (M8)	168,30	4,9 / 0,8	112M2/12E - S3	17,3 / 2,3	2552 / 3064	223	464
			3,6 / 0,6	5m (M8)	132,60	6,1 / 1,0	132M2/12D - S3	21,9 / 3,5	2503 / 2536	249	
			4,3 / 0,7	5m (M8)	109,30	7,7 / 1,3	132M2/12D - S3	26,3 / 4,3	2627 / 2747	252	
			5,5 / 0,9	5m (M8)	85,40	9,5 / 1,6	132M2/12D - S3	33,5 / 5,4	2545 / 2641	255	
	Ø220	PCS 10	3,3 / 0,4	4m (M7)	152,80	4,9 / 0,8	112M2/12E - S3	19,0 / 2,6	2317 / 2782	165	462
			4,2 / 0,7	3m (M6)	118,60	7,7 / 1,3	132M2/12D - S3	24,3 / 3,9	2850 / 2980	194	
			5,2 / 0,8	3m (M6)	95,40	9,5 / 1,6	132M2/12D - S3	30,0 / 4,9	2843 / 2951	197	
			6,7 / 1,1	3m (M6)	75,00	12,5 / 2,0	160L2/12A - S3	38,6 / 6,4	2911 / 2809	224	
	Ø230	PCS 20	3,0 / 0,4	5m (M8)	168,30	4,9 / 0,8	112M2/12E - S3	17,3 / 2,3	2552 / 3064	223	464
			3,8 / 0,6	5m (M8)	132,60	6,1 / 1,0	132M2/12D - S3	21,9 / 3,5	2503 / 2536	249	
			4,6 / 0,7	5m (M8)	109,30	7,7 / 1,3	132M2/12D - S3	26,3 / 4,3	2627 / 2747	252	
			5,8 / 0,9	5m (M8)	85,40	9,5 / 1,6	132M2/12D - S3	33,5 / 5,4	2545 / 2641	255	
Ø230	PCS 10	3,4 / 0,6	3m (M6)	152,80	6,1 / 1,0	132M2/12D - S3	19,0 / 3,1	2884 / 2922	192	462	
		4,4 / 0,7	3m (M6)	118,60	7,7 / 1,3	132M2/12D - S3	24,3 / 3,9	2850 / 2980	194		
		5,4 / 0,9	3m (M6)	95,40	9,5 / 1,6	132M2/12D - S3	30,0 / 4,9	2843 / 2951	197		
		7,0 / 1,2	3m (M6)	75,00	12,5 / 2,0	160L2/12A - S3	38,6 / 6,4	2911 / 2809	224		
Ø240	PCS 20	3,1 / 0,4	5m (M8)	168,30	4,9 / 0,8	112M2/12E - S3	17,3 / 2,3	2552 / 3064	223	464	
		4,0 / 0,6	5m (M8)	132,60	6,1 / 1,0	132M2/12D - S3	21,9 / 3,5	2503 / 2536	249		
		4,8 / 0,8	5m (M8)	109,30	7,7 / 1,3	132M2/12D - S3	26,3 / 4,3	2627 / 2747	252		
		6,1 / 1,0	5m (M8)	85,40	9,5 / 1,6	132M2/12D - S3	33,5 / 5,4	2545 / 2641	255		
Ø240	PCS 10	3,6 / 0,6	3m (M6)	152,80	6,1 / 1,0	132M2/12D - S3	19,0 / 3,1	2884 / 2922	192	462	
		4,6 / 0,7	3m (M6)	118,60	7,7 / 1,3	132M2/12D - S3	24,3 / 3,9	2850 / 2980	194		
		5,7 / 0,9	3m (M6)	95,40	9,5 / 1,6	132M2/12D - S3	30,0 / 4,9	2843 / 2951	197		
		7,3 / 1,2	3m (M6)	75,00	12,5 / 2,0	160L2/12A - S3	38,6 / 6,4	2911 / 2809	224		
Ø250	PCS 20	3,3 / 0,4	5m (M8)	168,30	4,9 / 0,8	112M2/12E - S3	17,3 / 2,3	2552 / 3064	223	464	
		4,1 / 0,7	5m (M8)	132,60	7,7 / 1,3	132M2/12D - S3	21,7 / 3,5	3187 / 3332	252		
		5,0 / 0,8	5m (M8)	109,30	7,7 / 1,3	132M2/12D - S3	26,3 / 4,3	2627 / 2747	252		
		6,4 / 1,1	4m (M7)	85,40	12,5 / 2,0	160L2/12A - S3	33,9 / 5,6	3314 / 3198	281		
Ø250	PCS 10	3,7 / 0,6	3m (M6)	152,80	6,1 / 1,0	132M2/12D - S3	19,0 / 3,1	2884 / 2922	192	462	
		4,8 / 0,8	3m (M6)	118,60	7,7 / 1,3	132M2/12D - S3	24,3 / 3,9	2850 / 2980	194		
		5,9 / 1,0	3m (M6)	95,40	9,5 / 1,6	132M2/12D - S3	30,0 / 4,9	2843 / 2951	197		
		7,6 / 1,3	3m (M6)	75,00	12,5 / 2,0	160L2/12A - S3	38,6 / 6,4	2911 / 2809	224		
Ø260	PCS 20	3,4 / 0,5	5m (M8)	168,30	6,1 / 1,0	132M2/12D - S3	17,3 / 2,8	3177 / 3219	249	464	
		4,3 / 0,7	5m (M8)	132,60	7,7 / 1,3	132M2/12D - S3	21,7 / 3,5	3187 / 3332	252		
		5,1 / 0,8	5m (M8)	109,30	9,5 / 1,6	132M2/12D - S3	26,2 / 4,3	3258 / 3380	255		
		6,7 / 1,1	4m (M7)	85,40	12,5 / 2,0	160L2/12A - S3	33,9 / 5,6	3314 / 3198	281		
Ø260	PCS 10	3,9 / 0,6	3m (M6)	152,80	6,1 / 1,0	132M2/12D - S3	19,0 / 3,1	2884 / 2922	192	462	
		5,0 / 0,8	3m (M6)	118,60	7,7 / 1,3	132M2/12D - S3	24,3 / 3,9	2850 / 2980	194		
		6,1 / 1,0	3m (M6)	95,40	9,5 / 1,6	132M2/12D - S3	30,0 / 4,9	2843 / 2951	197		
		7,9 / 1,3	3m (M6)	75,00	12,5 / 2,0	160L2/12A - S3	38,6 / 6,4	2911 / 2809	224		
Ø270	PCS 20	3,5 / 0,6	5m (M8)	168,30	6,1 / 1,0	132M2/12D - S3	17,3 / 2,8	3177 / 3219	249	464	
		4,4 / 0,7	5m (M8)	132,60	7,7 / 1,3	132M2/12D - S3	21,7 / 3,5	3187 / 3332	252		
		5,4 / 0,9	5m (M8)	109,30	9,5 / 1,6	132M2/12D - S3	26,2 / 4,3	3258 / 3380	255		
		6,9 / 1,1	4m (M7)	85,40	12,5 / 2,0	160L2/12A - S3	33,9 / 5,6	3314 / 3198	281		
Ø270	PCS 25	5,3 / 0,9	5m (M8)	110,80	9,5 / 1,6	132M2/12D - S3	25,9 / 4,2	3302 / 3427	289	466	
		4,0 / 0,7	3m (M6)	152,80	6,1 / 1,0	132M2/12D - S3	19,0 / 3,1	2884 / 2922	192		
		5,1 / 0,8	3m (M6)	118,60	7,7 / 1,3	132M2/12D - S3	24,3 / 3,9	2850 / 2980	194		
		6,4 / 1,1	1Am (M4)	95,40	12,5 / 2,0	160L2/12A - S3	30,3 / 5,0	3702 / 3573	224		
Ø270	PCS 10	8,2 / 1,4	3m (M6)	75,00	12,5 / 2,0	160L2/12A - S3	38,6 / 6,4	2911 / 2809	224	462	





8 t

 8 t	D _T [mm]	V _h [m/min]	FEM (ISO)	Tip / Type / Typ	i _{ges}	P ₁ [kW]	IE2 - IE3 MOTOR	n ₂ [r.p.m]	M ₂ [Nm]	 Kg	 mm
8 t	Ø270	3,7 / 0,6	5m (M8)	PCS 20	168,30	6,1 / 1,0	132M2/12D - S3	17,3 / 2,8	3177 / 3219	249	464
		4,6 / 0,7	5m (M8)		132,60	7,7 / 1,3	132M2/12D - S3	21,7 / 3,5	3187 / 3332	252	
5,6 / 0,9	5m (M8)	109,30	9,5 / 1,6		132M2/12D - S3	26,2 / 4,3	3258 / 3380	255			
7,2 / 1,2	4m (M7)	85,40	12,5 / 2,0		160L2/12A - S3	33,9 / 5,6	3314 / 3198	281			
		5,5 / 0,9	5m (M8)	PCS 25	110,80	9,5 / 1,6	132M2/12D - S3	25,9 / 4,2	3302 / 3427	289	466
Ø280		4,1 / 0,7	1Am (M4)	PCS 10	152,80	7,7 / 1,3	132M2/12D - S3	18,8 / 3,0	3672 / 3840	194	462
		5,3 / 0,9	2m (M5)		118,60	9,5 / 1,6	132M2/12D - S3	24,2 / 3,9	3535 / 3668	197	
		6,7 / 1,1	1Am (M4)		95,40	12,5 / 2,0	160L2/12A - S3	30,3 / 5,0	3702 / 3573	224	
		8,5 / 1,4	1Am (M4)		75,00	16,0 / 2,6	160L2/12B - S3	38,6 / 6,4	3726 / 3652	237	
		3,8 / 0,6	5m (M8)	PCS 20	168,30	6,1 / 1,0	132M2/12D - S3	17,3 / 2,8	3177 / 3219	249	464
		4,8 / 0,8	5m (M8)		132,60	7,7 / 1,3	132M2/12D - S3	21,7 / 3,5	3187 / 3332	252	
		5,8 / 0,9	5m (M8)		109,30	9,5 / 1,6	132M2/12D - S3	26,2 / 4,3	3258 / 3380	255	
		7,5 / 1,2	4m (M7)		85,40	12,5 / 2,0	160L2/12A - S3	33,9 / 5,6	3314 / 3198	281	
		5,7 / 0,9	5m (M8)	PCS 25	110,80	9,5 / 1,6	132M2/12D - S3	25,9 / 4,2	3302 / 3427	289	466
Ø290		4,3 / 0,7	1Am (M4)	PCS 10	152,80	7,7 / 1,3	132M2/12D - S3	18,8 / 3,0	3672 / 3840	194	462
		5,5 / 0,9	2m (M5)		118,60	9,5 / 1,6	132M2/12D - S3	24,2 / 3,9	3535 / 3668	197	
		6,9 / 1,1	1Am (M4)		95,40	12,5 / 2,0	160L2/12A - S3	30,3 / 5,0	3702 / 3573	224	
		8,8 / 1,5	1Am (M4)		75,00	16,0 / 2,6	160L2/12B - S3	38,6 / 6,4	3726 / 3652	237	
		3,9 / 0,6	5m (M8)	PCS 20	168,30	6,1 / 1,0	132M2/12D - S3	17,3 / 2,8	3177 / 3219	249	464
		4,9 / 0,8	5m (M8)		132,60	7,7 / 1,3	132M2/12D - S3	21,7 / 3,5	3187 / 3332	252	
		6,0 / 1,0	5m (M8)		109,30	9,5 / 1,6	132M2/12D - S3	26,2 / 4,3	3258 / 3380	255	
		7,7 / 1,3	4m (M7)		85,40	12,5 / 2,0	160L2/12A - S3	33,9 / 5,6	3314 / 3198	281	
		5,9 / 1,0	5m (M8)	PCS 25	110,80	9,5 / 1,6	132M2/12D - S3	25,9 / 4,2	3302 / 3427	289	466
Ø300		4,4 / 0,7	1Am (M4)	PCS 10	152,80	7,7 / 1,3	132M2/12D - S3	18,8 / 3,0	3672 / 3840	194	462
		5,7 / 0,9	2m (M5)		118,60	9,5 / 1,6	132M2/12D - S3	24,2 / 3,9	3535 / 3668	197	
		7,2 / 1,2	1Am (M4)		95,40	12,5 / 2,0	160L2/12A - S3	30,3 / 5,0	3702 / 3573	224	
		9,1 / 1,5	1Am (M4)		75,00	16,0 / 2,6	160L2/12B - S3	38,6 / 6,4	3726 / 3652	237	
		4,1 / 0,7	5m (M8)	PCS 20	168,30	6,1 / 1,0	132M2/12D - S3	17,3 / 2,8	3177 / 3219	249	464
		5,1 / 0,8	5m (M8)		132,60	7,7 / 1,3	132M2/12D - S3	21,7 / 3,5	3187 / 3332	252	
		6,2 / 1,0	5m (M8)		109,30	9,5 / 1,6	132M2/12D - S3	26,2 / 4,3	3258 / 3380	255	
		8,0 / 1,3	4m (M7)		85,40	12,5 / 2,0	160L2/12A - S3	33,9 / 5,6	3314 / 3198	281	
		6,1 / 1,0	5m (M8)	PCS 25	110,80	9,5 / 1,6	132M2/12D - S3	25,9 / 4,2	3302 / 3427	289	466
Ø310		4,6 / 0,7	1Am (M4)	PCS 10	152,80	7,7 / 1,3	132M2/12D - S3	18,8 / 3,0	3672 / 3840	194	462
		5,9 / 1,0	2m (M5)		118,60	9,5 / 1,6	132M2/12D - S3	24,2 / 3,9	3535 / 3668	197	
		7,4 / 1,2	1Am (M4)		95,40	12,5 / 2,0	160L2/12A - S3	30,3 / 5,0	3702 / 3573	224	
		9,4 / 1,6	1Am (M4)		75,00	16,0 / 2,6	160L2/12B - S3	38,6 / 6,4	3726 / 3652	237	
		4,2 / 0,7	4m (M7)	PCS 20	168,30	7,7 / 1,3	132M2/12D - S3	17,1 / 2,8	4044 / 4229	252	464
		5,3 / 0,9	4m (M7)		132,60	9,5 / 1,6	132M2/12D - S3	21,6 / 3,5	3952 / 4101	255	
		6,4 / 1,1	4m (M7)		109,30	12,5 / 2,0	160L2/12A - S3	26,5 / 4,4	4242 / 4093	281	
		8,3 / 1,4	4m (M7)		85,40	12,5 / 2,0	160L2/12A - S3	33,9 / 5,6	3314 / 3198	281	
		6,3 / 1,0	5m (M8)	PCS 25	110,80	9,5 / 1,6	132M2/12D - S3	25,9 / 4,2	3302 / 3427	289	466
Ø320		4,7 / 0,8	1Am (M4)	PCS 10	152,80	7,7 / 1,3	132M2/12D - S3	18,8 / 3,0	3672 / 3840	194	462
		6,1 / 1,0	2m (M5)		118,60	9,5 / 1,6	132M2/12D - S3	24,2 / 3,9	3535 / 3668	197	
		7,6 / 1,3	1Am (M4)		95,40	12,5 / 2,0	160L2/12A - S3	30,3 / 5,0	3702 / 3573	224	
		9,7 / 1,6	1Am (M4)		75,00	16,0 / 2,6	160L2/12B - S3	38,6 / 6,4	3726 / 3652	237	
		4,3 / 0,7	4m (M7)	PCS 20	168,30	7,7 / 1,3	132M2/12D - S3	17,1 / 2,8	4044 / 4229	252	464
		5,4 / 0,9	4m (M7)		132,60	9,5 / 1,6	132M2/12D - S3	21,6 / 3,5	3952 / 4101	255	
		6,7 / 1,1	4m (M7)		109,30	12,5 / 2,0	160L2/12A - S3	26,5 / 4,4	4242 / 4093	281	
		8,5 / 1,4	4m (M7)		85,40	16,0 / 2,6	160L2/12B - S3	33,9 / 5,6	4242 / 4158	295	
		3,4 / 0,5	5m (M8)	PCS 25	215,80	6,1 / 1,0	132M2/12D - S3	13,5 / 2,2	4073 / 4127	283	466
		4,1 / 0,7	5m (M8)		174,50	7,7 / 1,3	132M2/12D - S3	16,5 / 2,7	4193 / 4385	286	
		5,2 / 0,8	5m (M8)		138,30	9,5 / 1,6	132M2/12D - S3	20,7 / 3,4	4122 / 4277	289	
		6,6 / 1,1	5m (M8)		110,80	12,5 / 2,0	160L2/12A - S3	26,1 / 4,3	4300 / 4150	316	
Ø330		4,9 / 0,8	1Am (M4)	PCS 10	152,80	7,7 / 1,3	132M2/12D - S3	18,8 / 3,0	3672 / 3840	194	462
		6,3 / 1,0	2m (M5)		118,60	9,5 / 1,6	132M2/12D - S3	24,2 / 3,9	3535 / 3668	197	
		7,9 / 1,3	1Am (M4)		95,40	12,5 / 2,0	160L2/12A - S3	30,3 / 5,0	3702 / 3573	224	
		10,0 / 1,7	1Am (M4)		75,00	16,0 / 2,6	160L2/12B - S3	38,6 / 6,4	3726 / 3652	237	
		4,4 / 0,7	4m (M7)	PCS 20	168,30	7,7 / 1,3	132M2/12D - S3	17,1 / 2,8	4044 / 4229	252	464
		5,6 / 0,9	4m (M7)		132,60	9,5 / 1,6	132M2/12D - S3	21,6 / 3,5	3952 / 4101	255	
		6,9 / 1,1	4m (M7)		109,30	12,5 / 2,0	160L2/12A - S3	26,5 / 4,4	4242 / 4093	281	
		8,8 / 1,5	4m (M7)		85,40	16,0 / 2,6	160L2/12B - S3	33,9 / 5,6	4242 / 4158	295	





8 t

	D _T [mm]	V _h [m/min]	FEM (ISO)	Tip / Type / Typ	i _{ges}	P ₁ [kW]	IE2 - IE3 MOTOR	n ₂ [r.p.m]	M ₂ [Nm]		
8 t	Ø330	3,5 / 0,6	5m (M8)	PCS 25	215,80	6,1 / 1,0	132M2/12D - S3	13,5 / 2,2	4073 / 4127	283	466
		4,3 / 0,7	5m (M8)		174,50	7,7 / 1,3	132M2/12D - S3	16,5 / 2,7	4193 / 4385	286	
		5,4 / 0,9	5m (M8)		138,30	9,5 / 1,6	132M2/12D - S3	20,7 / 3,4	4122 / 4277	289	
		6,8 / 1,1	5m (M8)		110,80	12,5 / 2,0	160L2/12A - S3	26,1 / 4,3	4300 / 4150	316	
	Ø340	5,0 / 0,8 8,1 / 1,3 10,3 / 1,7	1Am (M4)	PCS 10	152,80	7,7 / 1,3	132M2/12D - S3	18,8 / 3,0	3672 / 3840	194	462
			1Am (M4)		95,40	12,5 / 2,0	160L2/12A - S3	30,3 / 5,0	3702 / 3573	224	
			1Am (M4)		75,00	16,0 / 2,6	160L2/12B - S3	38,6 / 6,4	3726 / 3652	237	
		4,6 / 0,7 5,8 / 0,9 7,1 / 1,2 9,1 / 1,5	4m (M7)	PCS 20	168,30	7,7 / 1,3	132M2/12D - S3	17,1 / 2,8	4044 / 4229	252	464
			4m (M7)		132,60	9,5 / 1,6	132M2/12D - S3	21,6 / 3,5	3952 / 4101	255	
			4m (M7)		109,30	12,5 / 2,0	160L2/12A - S3	26,5 / 4,4	4242 / 4093	281	
			4m (M7)		85,40	16,0 / 2,6	160L2/12B - S3	33,9 / 5,6	4242 / 4158	295	
		3,6 / 0,6 4,4 / 0,7 5,5 / 0,9 7,0 / 1,2	5m (M8)	PCS 25	215,80	6,1 / 1,0	132M2/12D - S3	13,5 / 2,2	4073 / 4127	283	466
	5m (M8)		174,50		7,7 / 1,3	132M2/12D - S3	16,5 / 2,7	4193 / 4385	286		
	5m (M8)		138,30		9,5 / 1,6	132M2/12D - S3	20,7 / 3,4	4122 / 4277	289		
	5m (M8)		110,80		12,5 / 2,0	160L2/12A - S3	26,1 / 4,3	4300 / 4150	316		
	4,7 / 0,8 5,9 / 1,0 7,3 / 1,2 9,3 / 1,5	4m (M7)	PCS 20	168,30	7,7 / 1,3	132M2/12D - S3	17,1 / 2,8	4044 / 4229	252	464	
		4m (M7)		132,60	9,5 / 1,6	132M2/12D - S3	21,6 / 3,5	3952 / 4101	255		
		4m (M7)		109,30	12,5 / 2,0	160L2/12A - S3	26,5 / 4,4	4242 / 4093	281		
		4m (M7)		85,40	16,0 / 2,6	160L2/12B - S3	33,9 / 5,6	4242 / 4158	295		
	3,7 / 0,6 4,5 / 0,7 5,7 / 0,9 7,2 / 1,2	5m (M8)	PCS 25	215,80	6,1 / 1,0	132M2/12D - S3	13,5 / 2,2	4073 / 4127	283	466	
		5m (M8)		174,50	7,7 / 1,3	132M2/12D - S3	16,5 / 2,7	4193 / 4385	286		
		5m (M8)		138,30	9,5 / 1,6	132M2/12D - S3	20,7 / 3,4	4122 / 4277	289		
		5m (M8)		110,80	12,5 / 2,0	160L2/12A - S3	26,1 / 4,3	4300 / 4150	316		
	4,8 / 0,8 6,1 / 1,0 7,5 / 1,2 9,6 / 1,6	4m (M7)	PCS 20	168,30	7,7 / 1,3	132M2/12D - S3	17,1 / 2,8	4044 / 4229	252	464	
4m (M7)		132,60		9,5 / 1,6	132M2/12D - S3	21,6 / 3,5	3952 / 4101	255			
4m (M7)		109,30		12,5 / 2,0	160L2/12A - S3	26,5 / 4,4	4242 / 4093	281			
4m (M7)		85,40		16,0 / 2,6	160L2/12B - S3	33,9 / 5,6	4242 / 4158	295			
3,8 / 0,6 4,7 / 0,8 5,9 / 1,0 7,4 / 1,2	5m (M8)	PCS 25	215,80	6,1 / 1,0	132M2/12D - S3	13,5 / 2,2	4073 / 4127	283	466		
	5m (M8)		174,50	7,7 / 1,3	132M2/12D - S3	16,5 / 2,7	4193 / 4385	286			
	5m (M8)		138,30	9,5 / 1,6	132M2/12D - S3	20,7 / 3,4	4122 / 4277	289			
	5m (M8)		110,80	12,5 / 2,0	160L2/12A - S3	26,1 / 4,3	4300 / 4150	316			
5,1 / 0,8 6,5 / 1,1 7,9 / 1,3 10,1 / 1,7	4m (M7)	PCS 20	168,30	7,7 / 1,3	132M2/12D - S3	17,1 / 2,8	4044 / 4229	252	464		
	3m (M6)		132,60	12,5 / 2,0	160L2/12A - S3	21,8 / 3,6	5146 / 4966	281			
	4m (M7)		109,30	12,5 / 2,0	160L2/12A - S3	26,5 / 4,4	4242 / 4093	281			
	4m (M7)		85,40	16,0 / 2,6	160L2/12B - S3	33,9 / 5,6	4242 / 4158	295			
4,0 / 0,7 4,9 / 0,8 6,2 / 1,0 7,8 / 1,3	5m (M8)	PCS 25	215,80	6,1 / 1,0	132M2/12D - S3	13,5 / 2,2	4073 / 4127	283	466		
	5m (M8)		174,50	7,7 / 1,3	132M2/12D - S3	16,5 / 2,7	4193 / 4385	286			
	5m (M8)		138,30	9,5 / 1,6	132M2/12D - S3	20,7 / 3,4	4122 / 4277	289			
	5m (M8)		110,80	12,5 / 2,0	160L2/12A - S3	26,1 / 4,3	4300 / 4150	316			
5,3 / 0,9 6,9 / 1,1 8,3 / 1,4 10,6 / 1,8	3m (M6)	PCS 20	168,30	9,5 / 1,6	132M2/12D - S3	17,0 / 2,8	5016 / 5205	255	464		
	3m (M6)		132,60	12,5 / 2,0	160L2/12A - S3	21,8 / 3,6	5146 / 4966	281			
	4m (M7)		109,30	12,5 / 2,0	160L2/12A - S3	26,5 / 4,4	4242 / 4093	281			
	4m (M7)		85,40	16,0 / 2,6	160L2/12B - S3	33,9 / 5,6	4242 / 4158	295			
4,2 / 0,7 5,2 / 0,8 6,6 / 1,1 8,2 / 1,4	5m (M8)	PCS 25	215,80	7,7 / 1,3	132M2/12D - S3	13,3 / 2,2	5186 / 5423	286	466		
	5m (M8)		174,50	9,5 / 1,6	132M2/12D - S3	16,4 / 2,7	5201 / 5397	289			
	5m (M8)		138,30	12,5 / 2,0	160L2/12A - S3	20,9 / 3,5	5367 / 5180	316			
	5m (M8)		110,80	12,5 / 2,0	160L2/12A - S3	26,1 / 4,3	4300 / 4150	316			
5,6 / 0,9 7,2 / 1,2 8,7 / 1,4	3m (M6)	PCS 20	168,30	9,5 / 1,6	132M2/12D - S3	17,0 / 2,8	5016 / 5205	255	464		
	3m (M6)		132,60	12,5 / 2,0	160L2/12A - S3	21,8 / 3,6	5146 / 4966	281			
	2m (M5)		109,30	16,0 / 2,6	160L2/12B - S3	26,5 / 4,4	5430 / 5321	295			
	4,4 / 0,7 5,4 / 0,9 6,9 / 1,1 8,6 / 1,4		5m (M8)	PCS 25	215,80	7,7 / 1,3	132M2/12D - S3	13,3 / 2,2		5186 / 5423	286
5m (M8)	174,50	9,5 / 1,6	132M2/12D - S3		16,4 / 2,7	5201 / 5397	289				
5m (M8)	138,30	12,5 / 2,0	160L2/12A - S3		20,9 / 3,5	5367 / 5180	316				
4m (M7)	110,80	16,0 / 2,6	160L2/12B - S3		26,1 / 4,3	5504 / 5395	329				
5,9 / 1,0 7,5 / 1,3 9,2 / 1,5	3m (M6)	PCS 20	168,30	9,5 / 1,6	132M2/12D - S3	17,0 / 2,8	5016 / 5205	255	464		
	3m (M6)		132,60	12,5 / 2,0	160L2/12A - S3	21,8 / 3,6	5146 / 4966	281			
	2m (M5)		109,30	16,0 / 2,6	160L2/12B - S3	26,5 / 4,4	5430 / 5321	295			
	4,6 / 0,7 5,7 / 0,9 7,2 / 1,2 9,0 / 1,5		5m (M8)	PCS 25	215,80	7,7 / 1,3	132M2/12D - S3	13,3 / 2,2		5186 / 5423	286
5m (M8)	174,50	9,5 / 1,6	132M2/12D - S3		16,4 / 2,7	5201 / 5397	289				
5m (M8)	138,30	12,5 / 2,0	160L2/12A - S3		20,9 / 3,5	5367 / 5180	316				
4m (M7)	110,80	16,0 / 2,6	160L2/12B - S3		26,1 / 4,3	5504 / 5395	329				





8 - 10 t

 t	D_T [mm]	V_h [m/min]	FEM (ISO)	Tip / Type / Typ	i_{ges}	P₁ [kW]	IE2 - IE3 MOTOR	n₂ [r.p.m]	M₂ [Nm]	Kg 	mm 
8 t	Ø450	6,0 / 1,0	3m (M6)	PCS 20	168,30	9,5 / 1,6	132M2/12D - S3	17,0 / 2,8	5016 / 5205	255	464
		4,7 / 0,8	5m (M8)	PCS 25	215,80	7,7 / 1,3	132M2/12D - S3	13,3 / 2,2	5186 / 5423	286	466
		5,8 / 0,9	5m (M8)		174,50	9,5 / 1,6	132M2/12D - S3	16,4 / 2,7	5201 / 5397	289	
		7,4 / 1,2	5m (M8)		138,30	12,5 / 2,0	160L2/12A - S3	20,9 / 3,5	5367 / 5180	316	
	9,2 / 1,5	4m (M7)	110,80	16,0 / 2,6	160L2/12B - S3	26,1 / 4,3	5504 / 5395	329			
	Ø480	5,0 / 0,8 6,2 / 1,0	5m (M8) 5m (M8)	PCS 25	215,80 174,50	7,7 / 1,3 9,5 / 1,6	132M2/12D - S3 132M2/12D - S3	13,3 / 2,2 16,4 / 2,7	5186 / 5423 5201 / 5397	286 289	466
Ø550	5,3 / 0,9 6,9 / 1,1 8,5 / 1,4	5m (M8) 5m (M8) 5m (M8)	PCS 50	231,90 181,20 146,60	9,5 / 1,6 12,5 / 2,0 16,0 / 2,6	132M2/12D - S3 160L2/12A - S3 160L2/12B - S3	12,4 / 2,0 16,0 / 2,6 19,7 / 3,3	6912 / 7172 7032 / 6786 7283 / 7138	514 541 554	468	
Ø580	9,0 / 1,5	5m (M8)	PCS 50	146,60	16,0 / 2,6	160L2/12B - S3	19,7 / 3,3	7283 / 7138	554	468	
Ø600	5,8 / 0,9 7,5 / 1,2 9,3 / 1,5	5m (M8) 5m (M8) 5m (M8)	PCS 50	231,90 181,20 146,60	9,5 / 1,6 12,5 / 2,0 16,0 / 2,6	132M2/12D - S3 160L2/12A - S3 160L2/12B - S3	12,4 / 2,0 16,0 / 2,6 19,7 / 3,3	6912 / 7172 7032 / 6786 7283 / 7138	514 541 554	468	
10 t	Ø160	2,4 / 0,3	4m (M7)	PCS 10	152,80	4,9 / 0,8	112M2/12E - S3	19,0 / 2,6	2317 / 2782	165	462
		3,1 / 0,5	4m (M7)		118,60	6,1 / 1,0	132M2/12D - S3	24,5 / 4,0	2238 / 2268	192	
		3,8 / 0,6	4m (M7)		95,40	7,7 / 1,3	132M2/12D - S3	30,2 / 4,9	2293 / 2397	194	
		4,8 / 0,8	4m (M7)		75,00	9,5 / 1,6	132M2/12D - S3	38,2 / 6,2	2235 / 2320	197	
	Ø170	2,5 / 0,3 3,3 / 0,5 4,0 / 0,7 5,2 / 0,9	4m (M7) 4m (M7) 4m (M7) 3m (M6)	PCS 10	152,80 118,60 95,40 75,00	4,9 / 0,8 6,1 / 1,0 7,7 / 1,3 12,5 / 2,0	112M2/12E - S3 132M2/12D - S3 132M2/12D - S3 160L2/12A - S3	19,0 / 2,6 24,5 / 4,0 30,2 / 4,9 38,6 / 6,4	2317 / 2782 2238 / 2268 2293 / 2397 2911 / 2809	165 192 194 224	462
	Ø180	2,7 / 0,4 3,4 / 0,6 4,2 / 0,7 5,5 / 0,9	3m (M6) 3m (M6) 3m (M6) 3m (M6)	PCS 10	152,80 118,60 95,40 75,00	6,1 / 1,0 7,7 / 1,3 9,5 / 1,6 12,5 / 2,0	132M2/12D - S3 132M2/12D - S3 132M2/12D - S3 160L2/12A - S3	19,0 / 3,1 24,3 / 3,9 30,0 / 4,9 38,6 / 6,4	2884 / 2922 2850 / 2980 2843 / 2951 2911 / 2809	192 194 197 224	462
	Ø190	2,8 / 0,5 3,6 / 0,6 4,5 / 0,7 5,8 / 1,0	3m (M6) 3m (M6) 3m (M6) 3m (M6)	PCS 10	152,80 118,60 95,40 75,00	6,1 / 1,0 7,7 / 1,3 9,5 / 1,6 12,5 / 2,0	132M2/12D - S3 132M2/12D - S3 132M2/12D - S3 160L2/12A - S3	19,0 / 3,1 24,3 / 3,9 30,0 / 4,9 38,6 / 6,4	2884 / 2922 2850 / 2980 2843 / 2951 2911 / 2809	192 194 197 224	462
	Ø200	3,0 / 0,5	3m (M6)	PCS 10	152,80	6,1 / 1,0	132M2/12D - S3	19,0 / 3,1	2884 / 2922	192	462
		3,8 / 0,6	3m (M6)		118,60	7,7 / 1,3	132M2/12D - S3	24,3 / 3,9	2850 / 2980	194	
		4,7 / 0,8	3m (M6)		95,40	9,5 / 1,6	132M2/12D - S3	30,0 / 4,9	2843 / 2951	197	
		6,1 / 1,0	3m (M6)		75,00	12,5 / 2,0	160L2/12A - S3	38,6 / 6,4	2911 / 2809	224	
	2,7 / 0,4	5m (M8)	PCS 20	168,30	6,1 / 1,0	132M2/12D - S3	17,3 / 2,8	3177 / 3219	249	464	
	3,4 / 0,6	5m (M8)		132,60	7,7 / 1,3	132M2/12D - S3	21,7 / 3,5	3187 / 3332	252		
	4,1 / 0,7	5m (M8)		109,30	9,5 / 1,6	132M2/12D - S3	26,2 / 4,3	3258 / 3380	255		
	5,3 / 0,9	4m (M7)		85,40	12,5 / 2,0	160L2/12A - S3	33,9 / 5,6	3314 / 3198	281		
	Ø210	3,1 / 0,5	3m (M6)	PCS 10	152,80	6,1 / 1,0	132M2/12D - S3	19,0 / 3,1	2884 / 2922	192	462
		4,0 / 0,6	3m (M6)		118,60	7,7 / 1,3	132M2/12D - S3	24,3 / 3,9	2850 / 2980	194	
		5,0 / 0,8	3m (M6)		95,40	9,5 / 1,6	132M2/12D - S3	30,0 / 4,9	2843 / 2951	197	
6,4 / 1,1		3m (M6)	75,00		12,5 / 2,0	160L2/12A - S3	38,6 / 6,4	2911 / 2809	224		
2,8 / 0,5	5m (M8)	PCS 20	168,30	6,1 / 1,0	132M2/12D - S3	17,3 / 2,8	3177 / 3219	249	464		
3,6 / 0,6	5m (M8)		132,60	7,7 / 1,3	132M2/12D - S3	21,7 / 3,5	3187 / 3332	252			
4,3 / 0,7	5m (M8)		109,30	9,5 / 1,6	132M2/12D - S3	26,2 / 4,3	3258 / 3380	255			
5,6 / 0,9	4m (M7)		85,40	12,5 / 2,0	160L2/12A - S3	33,9 / 5,6	3314 / 3198	281			
Ø220	3,3 / 0,5	3m (M6)	PCS 10	152,80	6,1 / 1,0	132M2/12D - S3	19,0 / 3,1	2884 / 2922	192	462	
	4,2 / 0,7	2m (M5)		118,60	9,5 / 1,6	132M2/12D - S3	24,2 / 3,9	3535 / 3668	197		
	5,2 / 0,9	1Am (M4)		95,40	12,5 / 2,0	160L2/12A - S3	30,3 / 5,0	3702 / 3573	224		
	6,7 / 1,1	3m (M6)		75,00	12,5 / 2,0	160L2/12A - S3	38,6 / 6,4	2911 / 2809	224		
3,0 / 0,5	5m (M8)	PCS 20	168,30	6,1 / 1,0	132M2/12D - S3	17,3 / 2,8	3177 / 3219	249	464		
3,8 / 0,6	5m (M8)		132,60	7,7 / 1,3	132M2/12D - S3	21,7 / 3,5	3187 / 3332	252			
4,5 / 0,7	5m (M8)		109,30	9,5 / 1,6	132M2/12D - S3	26,2 / 4,3	3258 / 3380	255			
5,9 / 1,0	4m (M7)		85,40	12,5 / 2,0	160L2/12A - S3	33,9 / 5,6	3314 / 3198	281			
4,5 / 0,7	5m (M8)	PCS 25	110,80	9,5 / 1,6	132M2/12D - S3	25,9 / 4,2	3302 / 3427	289	466		
Ø230	3,4 / 0,5	1Am (M4)	PCS 10	152,80	7,7 / 1,3	132M2/12D - S3	18,8 / 3,0	3672 / 3840	194	462	
	4,4 / 0,7	2m (M5)		118,60	9,5 / 1,6	132M2/12D - S3	24,2 / 3,9	3535 / 3668	197		
	5,5 / 0,9	1Am (M4)		95,40	12,5 / 2,0	160L2/12A - S3	30,3 / 5,0	3702 / 3573	224		
	7,0 / 1,2	1Am (M4)		75,00	16,0 / 2,6	160L2/12B - S3	38,6 / 6,4	3726 / 3652	237		





10 t

	D _T [mm]	V _h [m/min]	FEM (ISO)	Tip / Type / Typ	i _{ges}	P ₁ [kW]	IE2 - IE3 MOTOR	n ₂ [r.p.m]	M ₂ [Nm]	 Kg	 mm
10 t	Ø230	3,1 / 0,5	5m (M8)	PCS 20	168,30	6,1 / 1,0	132M2/12D - S3	17,3 / 2,8	3177 / 3219	249	464
		3,9 / 0,6	5m (M8)		132,60	7,7 / 1,3	132M2/12D - S3	21,7 / 3,5	3187 / 3332	252	
	4,7 / 0,8	5m (M8)	109,30		9,5 / 1,6	132M2/12D - S3	26,2 / 4,3	3258 / 3380	255		
	6,1 / 1,0	4m (M7)	85,40		12,5 / 2,0	160L2/12A - S3	33,9 / 5,6	3314 / 3198	281		
	4,7 / 0,8	5m (M8)	PCS 25	110,80	9,5 / 1,6	132M2/12D - S3	25,9 / 4,2	3302 / 3427	289	466	
	Ø240	PCS 10	3,6 / 0,6	1Am (M4)	152,80	7,7 / 1,3	132M2/12D - S3	18,8 / 3,0	3672 / 3840	194	462
			4,6 / 0,7	2m (M5)		118,60	9,5 / 1,6	132M2/12D - S3	24,2 / 3,9	3535 / 3668	
			5,7 / 0,9	1Am (M4)	95,40	12,5 / 2,0	160L2/12A - S3	30,3 / 5,0	3702 / 3573	224	464
			7,3 / 1,2	1Am (M4)	75,00	16,0 / 2,6	160L2/12B - S3	38,6 / 6,4	3726 / 3652	237	
	PCS 20	3,3 / 0,5	5m (M8)	168,30	6,1 / 1,0	132M2/12D - S3	17,3 / 2,8	3177 / 3219	249	464	
		4,1 / 0,7	5m (M8)		132,60	7,7 / 1,3	132M2/12D - S3	21,7 / 3,5	3187 / 3332		252
		4,9 / 0,8	5m (M8)		109,30	9,5 / 1,6	132M2/12D - S3	26,2 / 4,3	3258 / 3380		255
		6,4 / 1,1	4m (M7)		85,40	12,5 / 2,0	160L2/12A - S3	33,9 / 5,6	3314 / 3198		281
	4,9 / 0,8	5m (M8)	PCS 25	110,80	9,5 / 1,6	132M2/12D - S3	25,9 / 4,2	3302 / 3427	289	466	
	Ø250	PCS 10	3,7 / 0,6	1Am (M4)	152,80	7,7 / 1,3	132M2/12D - S3	18,8 / 3,0	3672 / 3840	194	462
			4,7 / 0,8	2m (M5)		118,60	9,5 / 1,6	132M2/12D - S3	24,2 / 3,9	3535 / 3668	
			6,0 / 1,0	1Am (M4)	95,40	12,5 / 2,0	160L2/12A - S3	30,3 / 5,0	3702 / 3573	224	464
			7,6 / 1,3	1Am (M4)	75,00	16,0 / 2,6	160L2/12B - S3	38,6 / 6,4	3726 / 3652	237	
	PCS 20	3,4 / 0,5	4m (M7)	168,30	7,7 / 1,3	132M2/12D - S3	17,1 / 2,8	4044 / 4229	252	464	
		4,2 / 0,7	4m (M7)		132,60	9,5 / 1,6	132M2/12D - S3	21,6 / 3,5	3952 / 4101		255
		5,2 / 0,9	4m (M7)		109,30	12,5 / 2,0	160L2/12A - S3	26,5 / 4,4	4242 / 4093		281
		6,7 / 1,1	4m (M7)		85,40	12,5 / 2,0	160L2/12A - S3	33,9 / 5,6	3314 / 3198		281
	5,1 / 0,9	5m (M8)	PCS 25	110,80	12,5 / 2,0	160L2/12A - S3	26,1 / 4,3	4300 / 4150	316	466	
	Ø260	PCS 10	3,8 / 0,6	1Am (M4)	152,80	7,7 / 1,3	132M2/12D - S3	18,8 / 3,0	3672 / 3840	194	462
4,9 / 0,8			2m (M5)	118,60		9,5 / 1,6	132M2/12D - S3	24,2 / 3,9	3535 / 3668	197	
6,2 / 1,0			1Am (M4)	95,40	12,5 / 2,0	160L2/12A - S3	30,3 / 5,0	3702 / 3573	224	464	
7,9 / 1,3			1Am (M4)	75,00	16,0 / 2,6	160L2/12B - S3	38,6 / 6,4	3726 / 3652	237		
PCS 20	3,5 / 0,6	4m (M7)	168,30	7,7 / 1,3	132M2/12D - S3	17,1 / 2,8	4044 / 4229	252	464		
	4,4 / 0,7	4m (M7)		132,60	9,5 / 1,6	132M2/12D - S3	21,6 / 3,5	3952 / 4101		255	
	5,4 / 0,9	4m (M7)		109,30	12,5 / 2,0	160L2/12A - S3	26,5 / 4,4	4242 / 4093		281	
	6,9 / 1,1	4m (M7)		85,40	16,0 / 2,6	160L2/12B - S3	33,9 / 5,6	4242 / 4158		295	
PCS 25	2,7 / 0,4	5m (M8)	215,80	6,1 / 1,0	132M2/12D - S3	13,5 / 2,2	4073 / 4127	283	466		
	3,4 / 0,5	5m (M8)		174,50	7,7 / 1,3	132M2/12D - S3	16,5 / 2,7	4193 / 4385		286	
	4,2 / 0,7	5m (M8)		138,30	9,5 / 1,6	132M2/12D - S3	20,7 / 3,4	4122 / 4277		289	
	5,3 / 0,9	5m (M8)		110,80	12,5 / 2,0	160L2/12A - S3	26,1 / 4,3	4300 / 4150		316	
Ø270	PCS 10	4,0 / 0,6	1Am (M4)	152,80	7,7 / 1,3	132M2/12D - S3	18,8 / 3,0	3672 / 3840	194	462	
		6,4 / 1,1	1Am (M4)		95,40	12,5 / 2,0	160L2/12A - S3	30,3 / 5,0	3702 / 3573		224
		8,2 / 1,4	1Am (M4)	75,00	16,0 / 2,6	160L2/12B - S3	38,6 / 6,4	3726 / 3652	237	464	
		3,6 / 0,6	4m (M7)	168,30	7,7 / 1,3	132M2/12D - S3	17,1 / 2,8	4044 / 4229	252		464
4,6 / 0,7	4m (M7)	132,60	9,5 / 1,6		132M2/12D - S3	21,6 / 3,5	3952 / 4101	255			
5,6 / 0,9	4m (M7)	109,30	12,5 / 2,0		160L2/12A - S3	26,5 / 4,4	4242 / 4093	281			
7,2 / 1,2	4m (M7)	85,40	16,0 / 2,6		160L2/12B - S3	33,9 / 5,6	4242 / 4158	295			
PCS 25	2,9 / 0,5	5m (M8)	215,80	6,1 / 1,0	132M2/12D - S3	13,5 / 2,2	4073 / 4127	283	466		
	3,5 / 0,6	5m (M8)		174,50	7,7 / 1,3	132M2/12D - S3	16,5 / 2,7	4193 / 4385		286	
	4,4 / 0,7	5m (M8)		138,30	9,5 / 1,6	132M2/12D - S3	20,7 / 3,4	4122 / 4277		289	
	5,5 / 0,9	5m (M8)		110,80	12,5 / 2,0	160L2/12A - S3	26,1 / 4,3	4300 / 4150		316	
Ø280	PCS 10	6,7 / 1,1	1Am (M4)	95,40	12,5 / 2,0	160L2/12A - S3	30,3 / 5,0	3702 / 3573	224	462	
		8,5 / 1,4	1Am (M4)		75,00	16,0 / 2,6	160L2/12B - S3	38,6 / 6,4	3726 / 3652		237
	PCS 20	3,8 / 0,6	4m (M7)	168,30	7,7 / 1,3	132M2/12D - S3	17,1 / 2,8	4044 / 4229	252	464	
		4,8 / 0,8	4m (M7)		132,60	9,5 / 1,6	132M2/12D - S3	21,6 / 3,5	3952 / 4101		255
5,8 / 1,0		4m (M7)	109,30		12,5 / 2,0	160L2/12A - S3	26,5 / 4,4	4242 / 4093	281		
7,5 / 1,2	4m (M7)	85,40	16,0 / 2,6	160L2/12B - S3	33,9 / 5,6	4242 / 4158	295				
PCS 25	3,0 / 0,5	5m (M8)	215,80	6,1 / 1,0	132M2/12D - S3	13,5 / 2,2	4073 / 4127	283	466		
	3,6 / 0,6	5m (M8)		174,50	7,7 / 1,3	132M2/12D - S3	16,5 / 2,7	4193 / 4385		286	
	4,6 / 0,7	5m (M8)		138,30	9,5 / 1,6	132M2/12D - S3	20,7 / 3,4	4122 / 4277		289	
	5,7 / 1,0	5m (M8)		110,80	12,5 / 2,0	160L2/12A - S3	26,1 / 4,3	4300 / 4150		316	
Ø290	PCS 20	3,9 / 0,6	4m (M7)	168,30	7,7 / 1,3	132M2/12D - S3	17,1 / 2,8	4044 / 4229	252	464	
		4,9 / 0,8	4m (M7)		132,60	9,5 / 1,6	132M2/12D - S3	21,6 / 3,5	3952 / 4101		255
		6,0 / 1,0	4m (M7)		109,30	12,5 / 2,0	160L2/12A - S3	26,5 / 4,4	4242 / 4093		281
		7,7 / 1,3	4m (M7)		85,40	16,0 / 2,6	160L2/12B - S3	33,9 / 5,6	4242 / 4158		295





10 t

 10 t	D _T [mm]	V _h [m/min]	FEM (ISO)	Tip / Type / Typ	i _{ges}	P ₁ [kW]	IE2 - IE3 MOTOR	n ₂ [r.p.m]	M ₂ [Nm]	 Kg	 mm
10 t	Ø290	3,1 / 0,5	5m (M8)	PCS 25	215,80	6,1 / 1,0	132M2/12D - S3	13,5 / 2,2	4073 / 4127	283	466
		3,8 / 0,6	5m (M8)		174,50	7,7 / 1,3	132M2/12D - S3	16,5 / 2,7	4193 / 4385	286	
		4,7 / 0,8	5m (M8)		138,30	9,5 / 1,6	132M2/12D - S3	20,7 / 3,4	4122 / 4277	289	
		6,0 / 1,0	5m (M8)		110,80	12,5 / 2,0	160L2/12A - S3	26,1 / 4,3	4300 / 4150	316	
	Ø300	4,0 / 0,7	4m (M7)	PCS 20	168,30	7,7 / 1,3	132M2/12D - S3	17,1 / 2,8	4044 / 4229	252	464
		5,1 / 0,9	3m (M6)		132,60	12,5 / 2,0	160L2/12A - S3	21,8 / 3,6	5146 / 4966	281	
		6,2 / 1,0	4m (M7)		109,30	12,5 / 2,0	160L2/12A - S3	26,5 / 4,4	4242 / 4093	281	
		8,0 / 1,3	4m (M7)		85,40	16,0 / 2,6	160L2/12B - S3	33,9 / 5,6	4242 / 4158	295	
	Ø310	3,2 / 0,5	5m (M8)	PCS 25	215,80	6,1 / 1,0	132M2/12D - S3	13,5 / 2,2	4073 / 4127	283	466
		3,9 / 0,6	5m (M8)		174,50	7,7 / 1,3	132M2/12D - S3	16,5 / 2,7	4193 / 4385	286	
		4,9 / 0,8	5m (M8)		138,30	9,5 / 1,6	132M2/12D - S3	20,7 / 3,4	4122 / 4277	289	
		6,2 / 1,0	5m (M8)		110,80	12,5 / 2,0	160L2/12A - S3	26,1 / 4,3	4300 / 4150	316	
Ø320	4,1 / 0,7	3m (M6)	PCS 20	168,30	9,5 / 1,6	132M2/12D - S3	17,0 / 2,8	5016 / 5205	255	464	
	5,3 / 0,9	3m (M6)		132,60	12,5 / 2,0	160L2/12A - S3	21,8 / 3,6	5146 / 4966	281		
	6,4 / 1,1	4m (M7)		109,30	12,5 / 2,0	160L2/12A - S3	26,5 / 4,4	4242 / 4093	281		
	8,3 / 1,4	4m (M7)		85,40	16,0 / 2,6	160L2/12B - S3	33,9 / 5,6	4242 / 4158	295		
Ø320	3,3 / 0,5	5m (M8)	PCS 25	215,80	6,1 / 1,0	132M2/12D - S3	13,5 / 2,2	4073 / 4127	283	466	
	4,0 / 0,6	5m (M8)		174,50	7,7 / 1,3	132M2/12D - S3	16,5 / 2,7	4193 / 4385	286		
	5,0 / 0,8	5m (M8)		138,30	9,5 / 1,6	132M2/12D - S3	20,7 / 3,4	4122 / 4277	289		
	6,4 / 1,1	5m (M8)		110,80	12,5 / 2,0	160L2/12A - S3	26,1 / 4,3	4300 / 4150	316		
Ø330	4,3 / 0,7	3m (M6)	PCS 20	168,30	9,5 / 1,6	132M2/12D - S3	17,0 / 2,8	5016 / 5205	255	464	
	5,5 / 0,9	3m (M6)		132,60	12,5 / 2,0	160L2/12A - S3	21,8 / 3,6	5146 / 4966	281		
	6,7 / 1,1	4m (M7)		109,30	12,5 / 2,0	160L2/12A - S3	26,5 / 4,4	4242 / 4093	281		
	8,5 / 1,4	4m (M7)		85,40	16,0 / 2,6	160L2/12B - S3	33,9 / 5,6	4242 / 4158	295		
Ø330	3,4 / 0,5	5m (M8)	PCS 25	215,80	7,7 / 1,3	132M2/12D - S3	13,3 / 2,2	5186 / 5423	286	466	
	4,1 / 0,7	5m (M8)		174,50	9,5 / 1,6	132M2/12D - S3	16,4 / 2,7	5201 / 5397	289		
	5,3 / 0,9	5m (M8)		138,30	12,5 / 2,0	160L2/12A - S3	20,9 / 3,5	5367 / 5180	316		
	6,6 / 1,1	5m (M8)		110,80	12,5 / 2,0	160L2/12A - S3	26,1 / 4,3	4300 / 4150	316		
Ø340	4,4 / 0,7	3m (M6)	PCS 20	168,30	9,5 / 1,6	132M2/12D - S3	17,0 / 2,8	5016 / 5205	255	464	
	5,7 / 0,9	3m (M6)		132,60	12,5 / 2,0	160L2/12A - S3	21,8 / 3,6	5146 / 4966	281		
	6,9 / 1,1	2m (M5)		109,30	16,0 / 2,6	160L2/12B - S3	26,5 / 4,4	5430 / 5321	295		
	3,5 / 0,6	5m (M8)		PCS 25	215,80	7,7 / 1,3	132M2/12D - S3	13,3 / 2,2	5186 / 5423		286
4,3 / 0,7	5m (M8)	174,50	9,5 / 1,6		132M2/12D - S3	16,4 / 2,7	5201 / 5397	289			
5,4 / 0,9	5m (M8)	138,30	12,5 / 2,0		160L2/12A - S3	20,9 / 3,5	5367 / 5180	316			
6,8 / 1,1	4m (M7)	110,80	16,0 / 2,6		160L2/12B - S3	26,1 / 4,3	5504 / 5395	329			
Ø340	4,5 / 0,7	3m (M6)	PCS 20	168,30	9,5 / 1,6	132M2/12D - S3	17,0 / 2,8	5016 / 5205	255	464	
	5,8 / 1,0	3m (M6)		132,60	12,5 / 2,0	160L2/12A - S3	21,8 / 3,6	5146 / 4966	281		
	7,1 / 1,2	2m (M5)		109,30	16,0 / 2,6	160L2/12B - S3	26,5 / 4,4	5430 / 5321	295		
	3,6 / 0,6	5m (M8)		PCS 25	215,80	7,7 / 1,3	132M2/12D - S3	13,3 / 2,2	5186 / 5423		286
4,4 / 0,7	5m (M8)	174,50	9,5 / 1,6		132M2/12D - S3	16,4 / 2,7	5201 / 5397	289			
5,6 / 0,9	5m (M8)	138,30	12,5 / 2,0		160L2/12A - S3	20,9 / 3,5	5367 / 5180	316			
7,0 / 1,2	4m (M7)	110,80	16,0 / 2,6		160L2/12B - S3	26,1 / 4,3	5504 / 5395	329			
Ø350	4,7 / 0,8	3m (M6)	PCS 20	168,30	9,5 / 1,6	132M2/12D - S3	17,0 / 2,8	5016 / 5205	255	464	
	6,0 / 1,0	3m (M6)		132,60	12,5 / 2,0	160L2/12A - S3	21,8 / 3,6	5146 / 4966	281		
	7,3 / 1,2	2m (M5)		109,30	16,0 / 2,6	160L2/12B - S3	26,5 / 4,4	5430 / 5321	295		
	3,7 / 0,6	5m (M8)		PCS 25	215,80	7,7 / 1,3	132M2/12D - S3	13,3 / 2,2	5186 / 5423		286
4,5 / 0,7	5m (M8)	174,50	9,5 / 1,6		132M2/12D - S3	16,4 / 2,7	5201 / 5397	289			
5,8 / 1,0	5m (M8)	138,30	12,5 / 2,0		160L2/12A - S3	20,9 / 3,5	5367 / 5180	316			
7,2 / 1,2	4m (M7)	110,80	16,0 / 2,6		160L2/12B - S3	26,1 / 4,3	5504 / 5395	329			
Ø360	4,8 / 0,8	3m (M6)	PCS 20	168,30	9,5 / 1,6	132M2/12D - S3	17,0 / 2,8	5016 / 5205	255	464	
	6,2 / 1,0	3m (M6)		132,60	12,5 / 2,0	160L2/12A - S3	21,8 / 3,6	5146 / 4966	281		
	7,5 / 1,2	2m (M5)		109,30	16,0 / 2,6	160L2/12B - S3	26,5 / 4,4	5430 / 5321	295		
	3,8 / 0,6	5m (M8)		PCS 25	215,80	7,7 / 1,3	132M2/12D - S3	13,3 / 2,2	5186 / 5423		286
4,6 / 0,8	5m (M8)	174,50	9,5 / 1,6		132M2/12D - S3	16,4 / 2,7	5201 / 5397	289			
5,9 / 1,0	5m (M8)	138,30	12,5 / 2,0		160L2/12A - S3	20,9 / 3,5	5367 / 5180	316			
7,4 / 1,2	4m (M7)	110,80	16,0 / 2,6		160L2/12B - S3	26,1 / 4,3	5504 / 5395	329			
Ø380	5,1 / 0,9	1Am (M4)	PCS 20	168,30	12,5 / 2,0	160L2/12A - S3	17,2 / 2,9	6532 / 6303	281	464	
	6,5 / 1,1	3m (M6)		132,60	12,5 / 2,0	160L2/12A - S3	21,8 / 3,6	5146 / 4966	281		
	7,9 / 1,3	2m (M5)		109,30	16,0 / 2,6	160L2/12B - S3	26,5 / 4,4	5430 / 5321	295		



10 - 12,5 t

 t	D _T [mm]	V _h [m/min]	FEM (ISO)	Tip / Type / Typ	i _{ges}	P ₁ [kW]	IE2 - IE3 MOTOR	n ₂ [r.p.m]	M ₂ [Nm]	 Kg	 mm
10 t	Ø380	4,0 / 0,6	5m (M8)	PCS 25	215,80	7,7 / 1,3	132M2/12D - S3	13,3 / 2,2	5186 / 5423	286	466
		4,9 / 0,8	5m (M8)		174,50	9,5 / 1,6	132M2/12D - S3	16,4 / 2,7	5201 / 5397	289	
		6,2 / 1,0	5m (M8)		138,30	12,5 / 2,0	160L2/12A - S3	20,9 / 3,5	5367 / 5180	316	
		7,8 / 1,3	4m (M7)		110,80	16,0 / 2,6	160L2/12B - S3	26,1 / 4,3	5504 / 5395	329	
	Ø400	5,4 / 0,9	1Am (M4)	PCS 20	168,30	12,5 / 2,0	160L2/12A - S3	17,2 / 2,9	6532 / 6303	281	464
			1Am (M4)		132,60	16,0 / 2,6	160L2/12B - S3	21,8 / 3,6	6587 / 6456	295	
		8,3 / 1,4	2m (M5)	109,30	16,0 / 2,6	160L2/12B - S3	26,5 / 4,4	5430 / 5321	295		
			4,2 / 0,7	4m (M7)	PCS 25	215,80	9,5 / 1,6	132M2/12D - S3	13,3 / 2,2	6432 / 6674	289
	5,2 / 0,9	4m (M7)	174,50	12,5 / 2,0		160L2/12A - S3	16,6 / 2,8	6772 / 6535	316		
	6,6 / 1,1	5m (M8)	138,30	12,5 / 2,0		160L2/12A - S3	20,9 / 3,5	5367 / 5180	316		
	8,2 / 1,4	4m (M7)	110,80	16,0 / 2,6		160L2/12B - S3	26,1 / 4,3	5504 / 5395	329		
	Ø420	5,7 / 0,9	1Am (M4)	PCS 20	168,30	12,5 / 2,0	160L2/12A - S3	17,2 / 2,9	6532 / 6303	281	464
			1Am (M4)		132,60	16,0 / 2,6	160L2/12B - S3	21,8 / 3,6	6587 / 6456	295	
		7,2 / 1,2	4m (M7)	PCS 25	215,80	9,5 / 1,6	132M2/12D - S3	13,3 / 2,2	6432 / 6674	289	466
	4,4 / 0,7	4m (M7)	174,50		12,5 / 2,0	160L2/12A - S3	16,6 / 2,8	6772 / 6535	316		
	5,5 / 0,9	4m (M7)	138,30		16,0 / 2,6	160L2/12B - S3	20,9 / 3,5	6870 / 6733	329		
	Ø440	5,3 / 0,9	5m (M8)	PCS 50	181,20	12,5 / 2,0	160L2/12A - S3	16,0 / 2,6	7032 / 6786	541	468
		5,9 / 1,0	1Am (M4)	PCS 20	168,30	12,5 / 2,0	160L2/12A - S3	17,2 / 2,9	6532 / 6303	281	464
			7,5 / 1,3		1Am (M4)	132,60	16,0 / 2,6	160L2/12B - S3	21,8 / 3,6	6587 / 6456	
	Ø440	4,6 / 0,7	4m (M7)	PCS 25	215,80	9,5 / 1,6	132M2/12D - S3	13,3 / 2,2	6432 / 6674	289	464
5,7 / 1,0			4m (M7)		174,50	12,5 / 2,0	160L2/12A - S3	16,6 / 2,8	6772 / 6535	316	
7,2 / 1,2		4m (M7)	138,30		16,0 / 2,6	160L2/12B - S3	20,9 / 3,5	6870 / 6733	329		
Ø450	4,3 / 0,7	5m (M8)	PCS 50	231,90	9,5 / 1,6	132M2/12D - S3	12,4 / 2,0	6912 / 7172	514	468	
		5,5 / 0,9		5m (M8)	181,20	12,5 / 2,0	160L2/12A - S3	16,0 / 2,6	7032 / 6786		541
	6,8 / 1,1	5m (M8)		146,60	16,0 / 2,6	160L2/12B - S3	19,7 / 3,3	7283 / 7138	554		
Ø450	4,7 / 0,8	4m (M7)	PCS 25	215,80	9,5 / 1,6	132M2/12D - S3	13,3 / 2,2	6432 / 6674	289	464	
		5,9 / 1,0		4m (M7)	174,50	12,5 / 2,0	160L2/12A - S3	16,6 / 2,8	6772 / 6535		316
	7,4 / 1,2	4m (M7)		138,30	16,0 / 2,6	160L2/12B - S3	20,9 / 3,5	6870 / 6733	329		
Ø480	4,4 / 0,7	5m (M8)	PCS 50	231,90	9,5 / 1,6	132M2/12D - S3	12,4 / 2,0	6912 / 7172	514	468	
		5,6 / 0,9		5m (M8)	181,20	12,5 / 2,0	160L2/12A - S3	16,0 / 2,6	7032 / 6786		541
	7,0 / 1,2	5m (M8)		146,60	16,0 / 2,6	160L2/12B - S3	19,7 / 3,3	7283 / 7138	554		
Ø480	5,0 / 0,8	4m (M7)	PCS 25	215,80	9,5 / 1,6	132M2/12D - S3	13,3 / 2,2	6432 / 6674	289	464	
	4,7 / 0,8	5m (M8)	PCS 50	231,90	9,5 / 1,6	132M2/12D - S3	12,4 / 2,0	6912 / 7172	514	468	
6,0 / 1,0		5m (M8)		181,20	12,5 / 2,0	160L2/12A - S3	16,0 / 2,6	7032 / 6786	541		
Ø500	7,4 / 1,2	5m (M8)	PCS 50	146,60	16,0 / 2,6	160L2/12B - S3	19,7 / 3,3	7283 / 7138	554		
		4,9 / 0,8		5m (M8)	231,90	9,5 / 1,6	132M2/12D - S3	12,4 / 2,0	6912 / 7172	514	468
		6,3 / 1,0		5m (M8)	181,20	12,5 / 2,0	160L2/12A - S3	16,0 / 2,6	7032 / 6786	541	
Ø520	7,8 / 1,3	5m (M8)	PCS 50	146,60	16,0 / 2,6	160L2/12B - S3	19,7 / 3,3	7283 / 7138	554		
		8,1 / 1,3		5m (M8)	146,60	16,0 / 2,6	160L2/12B - S3	19,7 / 3,3	7283 / 7138	554	468
		5,4 / 0,9		5m (M8)	PCS 50	231,90	12,5 / 2,0	160L2/12A - S3	12,5 / 2,1	9000 / 8685	541
6,9 / 1,1	5m (M8)		181,20	16,0 / 2,6		160L2/12B - S3	16,0 / 2,6	9001 / 8822	554		
Ø600	8,5 / 1,4	5m (M8)	PCS 50	146,60	16,0 / 2,6	160L2/12B - S3	19,7 / 3,3	7283 / 7138	554		
		5,9 / 1,0		5m (M8)	231,90	12,5 / 2,0	160L2/12A - S3	12,5 / 2,1	9000 / 8685	541	468
Ø600	7,5 / 1,2	5m (M8)	PCS 50	181,20	16,0 / 2,6	160L2/12B - S3	16,0 / 2,6	9001 / 8822	554		
		12,5 t		Ø160	2,4 / 0,4	3m (M6)	PCS 10	152,80	6,1 / 1,0	132M2/12D - S3	19,0 / 3,1
3,1 / 0,5	3m (M6)		118,60		7,7 / 1,3	132M2/12D - S3		24,3 / 3,9	2850 / 2980	194	
3,8 / 0,6	3m (M6)		95,40		9,5 / 1,6	132M2/12D - S3		30,0 / 4,9	2843 / 2951	197	
4,9 / 0,8	3m (M6)		75,00		12,5 / 2,0	160L2/12A - S3		38,6 / 6,4	2911 / 2809	224	
Ø170	2,5 / 0,4	3m (M6)	PCS 10	152,80	6,1 / 1,0	132M2/12D - S3	19,0 / 3,1	2884 / 2922	192	462	
		3,2 / 0,5		3m (M6)	118,60	7,7 / 1,3	132M2/12D - S3	24,3 / 3,9	2850 / 2980		194
	4,0 / 0,7	3m (M6)		95,40	9,5 / 1,6	132M2/12D - S3	30,0 / 4,9	2843 / 2951	197		
	5,2 / 0,9	3m (M6)		75,00	12,5 / 2,0	160L2/12A - S3	38,6 / 6,4	2911 / 2809	224		
Ø180	2,7 / 0,4	1Am (M4)	PCS 10	152,80	7,7 / 1,3	132M2/12D - S3	18,8 / 3,0	3672 / 3840	194	462	
		3,4 / 0,6		2m (M5)	118,60	9,5 / 1,6	132M2/12D - S3	24,2 / 3,9	3535 / 3668		197
	4,3 / 0,7	1Am (M4)		95,40	12,5 / 2,0	160L2/12A - S3	30,3 / 5,0	3702 / 3573	224		
	5,5 / 0,9	1Am (M4)		75,00	16,0 / 2,6	160L2/12B - S3	38,6 / 6,4	3726 / 3652	237		





12,5 t

	D _T [mm]	V _h [m/min]	FEM (ISO)	Tip / Type / Typ	i _{ges}	P ₁ [kW]	IE2 - IE3 MOTOR	n ₂ [r.p.m]	M ₂ [Nm]		
12,5 t	Ø190	2,8 / 0,5	1Am (M4)	PCS 10	152,80	7,7 / 1,3	132M2/12D - S3	18,8 / 3,0	3672 / 3840	194	462
		3,6 / 0,6	2m (M5)		118,60	9,5 / 1,6	132M2/12D - S3	24,2 / 3,9	3535 / 3668	197	
		4,5 / 0,8	1Am (M4)		95,40	12,5 / 2,0	160L2/12A - S3	30,3 / 5,0	3702 / 3573	224	
		5,8 / 1,0	1Am (M4)		75,00	16,0 / 2,6	160L2/12B - S3	38,6 / 6,4	3726 / 3652	237	
	Ø200	PCS 10	3,0 / 0,5	1Am (M4)	152,80	7,7 / 1,3	132M2/12D - S3	18,8 / 3,0	3672 / 3840	194	462
			3,8 / 0,6	2m (M5)	118,60	9,5 / 1,6	132M2/12D - S3	24,2 / 3,9	3535 / 3668	197	
			4,8 / 0,8	1Am (M4)	95,40	12,5 / 2,0	160L2/12A - S3	30,3 / 5,0	3702 / 3573	224	
			6,1 / 1,0	1Am (M4)	75,00	16,0 / 2,6	160L2/12B - S3	38,6 / 6,4	3726 / 3652	237	
	Ø210	PCS 20	2,7 / 0,4	4m (M7)	168,30	7,7 / 1,3	132M2/12D - S3	17,1 / 2,8	4044 / 4229	252	464
			3,4 / 0,6	4m (M7)	132,60	9,5 / 1,6	132M2/12D - S3	21,6 / 3,5	3952 / 4101	255	
			4,2 / 0,7	4m (M7)	109,30	12,5 / 2,0	160L2/12A - S3	26,5 / 4,4	4242 / 4093	281	
			5,3 / 0,9	4m (M7)	85,40	12,5 / 2,0	160L2/12A - S3	33,9 / 5,6	3314 / 3198	281	
	Ø210	PCS 10	3,1 / 0,5	1Am (M4)	152,80	7,7 / 1,3	132M2/12D - S3	18,8 / 3,0	3672 / 3840	194	462
			4,0 / 0,6	2m (M5)	118,60	9,5 / 1,6	132M2/12D - S3	24,2 / 3,9	3535 / 3668	197	
			5,0 / 0,8	1Am (M4)	95,40	12,5 / 2,0	160L2/12A - S3	30,3 / 5,0	3702 / 3573	224	
			6,4 / 1,1	1Am (M4)	75,00	16,0 / 2,6	160L2/12B - S3	38,6 / 6,4	3726 / 3652	237	
	Ø210	PCS 20	2,8 / 0,5	4m (M7)	168,30	7,7 / 1,3	132M2/12D - S3	17,1 / 2,8	4044 / 4229	252	464
			3,6 / 0,6	4m (M7)	132,60	9,5 / 1,6	132M2/12D - S3	21,6 / 3,5	3952 / 4101	255	
			4,4 / 0,7	4m (M7)	109,30	12,5 / 2,0	160L2/12A - S3	26,5 / 4,4	4242 / 4093	281	
			5,6 / 0,9	4m (M7)	85,40	16,0 / 2,6	160L2/12B - S3	33,9 / 5,6	4242 / 4158	295	
	Ø220	PCS 10	3,3 / 0,5	1Am (M4)	152,80	7,7 / 1,3	132M2/12D - S3	18,8 / 3,0	3672 / 3840	194	462
			5,2 / 0,9	1Am (M4)	95,40	12,5 / 2,0	160L2/12A - S3	30,3 / 5,0	3702 / 3573	224	
			6,7 / 1,1	1Am (M4)	75,00	16,0 / 2,6	160L2/12B - S3	38,6 / 6,4	3726 / 3652	237	
			3,0 / 0,5	4m (M7)	168,30	7,7 / 1,3	132M2/12D - S3	17,1 / 2,8	4044 / 4229	252	
Ø220	PCS 20	3,7 / 0,6	4m (M7)	132,60	9,5 / 1,6	132M2/12D - S3	21,6 / 3,5	3952 / 4101	255	464	
		4,6 / 0,8	4m (M7)	109,30	12,5 / 2,0	160L2/12A - S3	26,5 / 4,4	4242 / 4093	281		
		5,9 / 1,0	4m (M7)	85,40	16,0 / 2,6	160L2/12B - S3	33,9 / 5,6	4242 / 4158	295		
		2,3 / 0,4	5m (M8)	215,80	6,1 / 1,0	132M2/12D - S3	13,5 / 2,2	4073 / 4127	283		
Ø220	PCS 25	2,9 / 0,5	5m (M8)	174,50	7,7 / 1,3	132M2/12D - S3	16,5 / 2,7	4193 / 4385	286	466	
		3,6 / 0,6	5m (M8)	138,30	9,5 / 1,6	132M2/12D - S3	20,7 / 3,4	4122 / 4277	289		
		4,5 / 0,7	5m (M8)	110,80	12,5 / 2,0	160L2/12A - S3	26,1 / 4,3	4300 / 4150	316		
		3,1 / 0,5	4m (M7)	168,30	7,7 / 1,3	132M2/12D - S3	17,1 / 2,8	4044 / 4229	252		
Ø230	PCS 20	3,9 / 0,6	4m (M7)	132,60	9,5 / 1,6	132M2/12D - S3	21,6 / 3,5	3952 / 4101	255	464	
		4,8 / 0,8	4m (M7)	109,30	12,5 / 2,0	160L2/12A - S3	26,5 / 4,4	4242 / 4093	281		
		6,1 / 1,0	4m (M7)	85,40	16,0 / 2,6	160L2/12B - S3	33,9 / 5,6	4242 / 4158	295		
		2,4 / 0,4	5m (M8)	215,80	6,1 / 1,0	132M2/12D - S3	13,5 / 2,2	4073 / 4127	283		
Ø230	PCS 25	3,0 / 0,5	5m (M8)	174,50	7,7 / 1,3	132M2/12D - S3	16,5 / 2,7	4193 / 4385	286	466	
		3,7 / 0,6	5m (M8)	138,30	9,5 / 1,6	132M2/12D - S3	20,7 / 3,4	4122 / 4277	289		
		4,7 / 0,8	5m (M8)	110,80	12,5 / 2,0	160L2/12A - S3	26,1 / 4,3	4300 / 4150	316		
		3,2 / 0,5	4m (M7)	168,30	7,7 / 1,3	132M2/12D - S3	17,1 / 2,8	4044 / 4229	252		
Ø240	PCS 20	4,1 / 0,7	3m (M6)	132,60	12,5 / 2,0	160L2/12A - S3	21,8 / 3,6	5146 / 4966	281	464	
		5,0 / 0,8	4m (M7)	109,30	12,5 / 2,0	160L2/12A - S3	26,5 / 4,4	4242 / 4093	281		
		6,4 / 1,1	4m (M7)	85,40	16,0 / 2,6	160L2/12B - S3	33,9 / 5,6	4242 / 4158	295		
		2,5 / 0,4	5m (M8)	215,80	6,1 / 1,0	132M2/12D - S3	13,5 / 2,2	4073 / 4127	283		
Ø240	PCS 25	3,1 / 0,5	5m (M8)	174,50	7,7 / 1,3	132M2/12D - S3	16,5 / 2,7	4193 / 4385	286	466	
		3,9 / 0,6	5m (M8)	138,30	9,5 / 1,6	132M2/12D - S3	20,7 / 3,4	4122 / 4277	289		
		4,9 / 0,8	5m (M8)	110,80	12,5 / 2,0	160L2/12A - S3	26,1 / 4,3	4300 / 4150	316		
		3,3 / 0,5	3m (M6)	168,30	9,5 / 1,6	132M2/12D - S3	17,0 / 2,8	5016 / 5205	255		
Ø250	PCS 20	4,3 / 0,7	3m (M6)	132,60	12,5 / 2,0	160L2/12A - S3	21,8 / 3,6	5146 / 4966	281	464	
		5,2 / 0,9	4m (M7)	109,30	12,5 / 2,0	160L2/12A - S3	26,5 / 4,4	4242 / 4093	281		
		6,7 / 1,1	4m (M7)	85,40	16,0 / 2,6	160L2/12B - S3	33,9 / 5,6	4242 / 4158	295		
		2,6 / 0,4	5m (M8)	215,80	6,1 / 1,0	132M2/12D - S3	13,3 / 2,2	5186 / 5423	286		
Ø250	PCS 25	3,2 / 0,5	5m (M8)	174,50	7,7 / 1,3	132M2/12D - S3	16,5 / 2,7	4193 / 4385	286	466	
		4,1 / 0,7	5m (M8)	138,30	12,5 / 2,0	160L2/12A - S3	20,9 / 3,5	5367 / 5180	316		
		5,1 / 0,9	5m (M8)	110,80	12,5 / 2,0	160L2/12A - S3	26,1 / 4,3	4300 / 4150	316		
		3,5 / 0,6	3m (M6)	168,30	9,5 / 1,6	132M2/12D - S3	17,0 / 2,8	5016 / 5205	255		
Ø260	PCS 20	4,5 / 0,7	3m (M6)	132,60	12,5 / 2,0	160L2/12A - S3	21,8 / 3,6	5146 / 4966	281	464	
		5,4 / 0,9	2m (M5)	109,30	16,0 / 2,6	160L2/12B - S3	26,5 / 4,4	5430 / 5321	295		
		2,7 / 0,4	5m (M8)	215,80	7,7 / 1,3	132M2/12D - S3	13,3 / 2,2	5186 / 5423	286		
		3,4 / 0,5	5m (M8)	174,50	9,5 / 1,6	132M2/12D - S3	16,4 / 2,7	5201 / 5397	289		
Ø260	PCS 25	4,3 / 0,7	5m (M8)	138,30	12,5 / 2,0	160L2/12A - S3	20,9 / 3,5	5367 / 5180	316	466	
		5,3 / 0,9	5m (M8)	110,80	12,5 / 2,0	160L2/12A - S3	26,1 / 4,3	4300 / 4150	316		





12,5 t

 12,5 t	D _T [mm]	V _h [m/min]	FEM (ISO)	Tip / Type / Typ	i _{ges}	P ₁ [kW]	IE2 - IE3 MOTOR	n ₂ [r.p.m]	M ₂ [Nm]	 Kg	 mm									
Ø270	3,6 / 0,6 4,6 / 0,8 5,6 / 0,9	3m (M6) 3m (M6) 2m (M5)	PCS 20	168,30 132,60 109,30	9,5 / 1,6 12,5 / 2,0 16,0 / 2,6	132M2/12D - S3 160L2/12A - S3 160L2/12B - S3	17,0 / 2,8 21,8 / 3,6 26,5 / 4,4	5016 / 5205 5146 / 4966 5430 / 5321	255 281 295	464										
											2,8 / 0,5 3,5 / 0,6 4,4 / 0,7 5,5 / 0,9	5m (M8) 5m (M8) 5m (M8) 4m (M7)	PCS 25	215,80 174,50 138,30 110,80	7,7 / 1,3 9,5 / 1,6 12,5 / 2,0 16,0 / 2,6	132M2/12D - S3 132M2/12D - S3 160L2/12A - S3 160L2/12B - S3	13,3 / 2,2 16,4 / 2,7 20,9 / 3,5 26,1 / 4,3	5186 / 5423 5201 / 5397 5367 / 5180 5504 / 5395	286 289 316 329	466
3,7 / 0,6 4,8 / 0,8 5,8 / 1,0																				
	2,9 / 0,5 3,6 / 0,6 4,6 / 0,8 5,7 / 1,0	5m (M8) 5m (M8) 5m (M8) 4m (M7)	PCS 25	215,80 174,50 138,30 110,80	7,7 / 1,3 9,5 / 1,6 12,5 / 2,0 16,0 / 2,6	132M2/12D - S3 132M2/12D - S3 160L2/12A - S3 160L2/12B - S3	13,3 / 2,2 16,4 / 2,7 20,9 / 3,5 26,1 / 4,3	5186 / 5423 5201 / 5397 5367 / 5180 5504 / 5395	286 289 316 329	466										
3,9 / 0,6 5,0 / 0,8 6,0 / 1,0											3m (M6) 3m (M6) 2m (M5)	PCS 20	168,30 132,60 109,30	9,5 / 1,6 12,5 / 2,0 16,0 / 2,6	132M2/12D - S3 160L2/12A - S3 160L2/12B - S3	17,0 / 2,8 21,8 / 3,6 26,5 / 4,4	5016 / 5205 5146 / 4966 5430 / 5321	255 281 295	464	
	3,0 / 0,5 3,7 / 0,6 4,8 / 0,8 6,0 / 1,0	5m (M8) 5m (M8) 5m (M8) 4m (M7)	PCS 25	215,80 174,50 138,30 110,80	7,7 / 1,3 9,5 / 1,6 12,5 / 2,0 16,0 / 2,6	132M2/12D - S3 132M2/12D - S3 160L2/12A - S3 160L2/12B - S3	13,3 / 2,2 16,4 / 2,7 20,9 / 3,5 26,1 / 4,3	5186 / 5423 5201 / 5397 5367 / 5180 5504 / 5395	286 289 316 329	466										
4,0 / 0,7 5,1 / 0,9 6,2 / 1,0											3m (M6) 3m (M6) 2m (M5)	PCS 20	168,30 132,60 109,30	9,5 / 1,6 12,5 / 2,0 16,0 / 2,6	132M2/12D - S3 160L2/12A - S3 160L2/12B - S3	17,0 / 2,8 21,8 / 3,6 26,5 / 4,4	5016 / 5205 5146 / 4966 5430 / 5321	255 281 295	464	
	3,1 / 0,5 3,9 / 0,6 4,9 / 0,8 6,2 / 1,0	5m (M8) 5m (M8) 5m (M8) 4m (M7)	PCS 25	215,80 174,50 138,30 110,80	7,7 / 1,3 9,5 / 1,6 12,5 / 2,0 16,0 / 2,6	132M2/12D - S3 132M2/12D - S3 160L2/12A - S3 160L2/12B - S3	13,3 / 2,2 16,4 / 2,7 20,9 / 3,5 26,1 / 4,3	5186 / 5423 5201 / 5397 5367 / 5180 5504 / 5395	286 289 316 329	466										
4,2 / 0,7 5,3 / 0,9 6,4 / 1,1											1Am (M4) 3m (M6) 2m (M5)	PCS 20	168,30 132,60 109,30	12,5 / 2,0 12,5 / 2,0 16,0 / 2,6	160L2/12A - S3 160L2/12A - S3 160L2/12B - S3	17,2 / 2,9 21,8 / 3,6 26,5 / 4,4	6532 / 6303 5146 / 4966 5430 / 5321	281 281 295	464	
	3,2 / 0,5 4,0 / 0,6 5,1 / 0,8 6,4 / 1,1	5m (M8) 5m (M8) 5m (M8) 4m (M7)	PCS 25	215,80 174,50 138,30 110,80	7,7 / 1,3 9,5 / 1,6 12,5 / 2,0 16,0 / 2,6	132M2/12D - S3 132M2/12D - S3 160L2/12A - S3 160L2/12B - S3	13,3 / 2,2 16,4 / 2,7 20,9 / 3,5 26,1 / 4,3	5186 / 5423 5201 / 5397 5367 / 5180 5504 / 5395	286 289 316 329	466										
4,3 / 0,7 5,5 / 0,9 6,7 / 1,1											1Am (M4) 1Am (M4) 2m (M5)	PCS 20	168,30 132,60 109,30	12,5 / 2,0 16,0 / 2,6 16,0 / 2,6	160L2/12A - S3 160L2/12B - S3 160L2/12B - S3	17,2 / 2,9 21,8 / 3,6 26,5 / 4,4	6532 / 6303 6587 / 6456 5430 / 5321	281 295 295	464	
	3,3 / 0,5 4,2 / 0,7 5,3 / 0,9 6,6 / 1,1	4m (M7) 4m (M7) 5m (M8) 4m (M7)	PCS 25	215,80 174,50 138,30 110,80	9,5 / 1,6 12,5 / 2,0 12,5 / 2,0 16,0 / 2,6	132M2/12D - S3 160L2/12A - S3 160L2/12A - S3 160L2/12B - S3	13,3 / 2,2 16,6 / 2,8 20,9 / 3,5 26,1 / 4,3	6432 / 6674 6772 / 6535 5367 / 5180 5504 / 5395	289 316 316 329	466										
4,5 / 0,7 5,7 / 0,9											1Am (M4) 1Am (M4)	PCS 20	168,30 132,60	12,5 / 2,0 16,0 / 2,6	160L2/12A - S3 160L2/12B - S3	17,2 / 2,9 21,8 / 3,6	6532 / 6303 6587 / 6456	281 295	464	
	3,4 / 0,6 4,3 / 0,7 5,4 / 0,9 6,8 / 1,1	4m (M7) 4m (M7) 4m (M7) 4m (M7)	PCS 25	215,80 174,50 138,30 110,80	9,5 / 1,6 12,5 / 2,0 16,0 / 2,6 16,0 / 2,6	132M2/12D - S3 160L2/12A - S3 160L2/12B - S3 160L2/12B - S3	13,3 / 2,2 16,6 / 2,8 20,9 / 3,5 26,1 / 4,3	6432 / 6674 6772 / 6535 6870 / 6733 5504 / 5395	289 316 329 329	466										
4,1 / 0,7											5m (M8)	PCS 50	181,20	12,5 / 2,0	160L2/12A - S3	16,0 / 2,6	7032 / 6786	541	468	
Ø340	4,6 / 0,8 5,8 / 1,0	1Am (M4) 1Am (M4)	PCS 20	168,30 132,60	12,5 / 2,0 16,0 / 2,6	160L2/12A - S3 160L2/12B - S3	17,2 / 2,9 21,8 / 3,6	6532 / 6303 6587 / 6456	281 295	464										
											3,5 / 0,6 4,4 / 0,7 5,6 / 0,9	4m (M7) 4m (M7) 4m (M7)	PCS 25	215,80 174,50 138,30	9,5 / 1,6 12,5 / 2,0 16,0 / 2,6	132M2/12D - S3 160L2/12A - S3 160L2/12B - S3	13,3 / 2,2 16,6 / 2,8 20,9 / 3,5	6432 / 6674 6772 / 6535 6870 / 6733	289 316 329	466
Ø350	4,7 / 0,8 6,0 / 1,0	1Am (M4) 1Am (M4)	PCS 20	168,30 132,60	12,5 / 2,0 16,0 / 2,6	160L2/12A - S3 160L2/12B - S3	17,2 / 2,9 21,8 / 3,6	6532 / 6303 6587 / 6456	281 295	464										





12,5 - 16 t

 t	D_T [mm]	V_h [m/min]	FEM (ISO)	Tip / Type / Typ	i_{ges}	P₁ [kW]	IE2 - IE3 MOTOR	n₂ [r.p.m]	M₂ [Nm]	Kg 	mm 	
12,5 t	Ø350	3,6 / 0,6	4m (M7)	PCS 25	215,80	9,5 / 1,6	132M2/12D - S3	13,3 / 2,2	6432 / 6674	289	466	
		4,6 / 0,8	4m (M7)		174,50	12,5 / 2,0	160L2/12A - S3	16,6 / 2,8	6772 / 6535	316		
		5,8 / 1,0	4m (M7)		138,30	16,0 / 2,6	160L2/12B - S3	20,9 / 3,5	6870 / 6733	329		
	Ø360	Ø360	3,4 / 0,6	5m (M8)	PCS 50	231,90	9,5 / 1,6	132M2/12D - S3	12,4 / 2,0	6912 / 7172	514	468
			4,4 / 0,7	5m (M8)		181,20	12,5 / 2,0	160L2/12A - S3	16,0 / 2,6	7032 / 6786	541	
			5,4 / 0,9	5m (M8)		146,60	16,0 / 2,6	160L2/12B - S3	19,7 / 3,3	7283 / 7138	554	
	Ø380	Ø380	4,9 / 0,8	1Am (M4)	PCS 20	168,30	12,5 / 2,0	160L2/12A - S3	17,2 / 2,9	6532 / 6303	281	464
			6,2 / 1,0	1Am (M4)		132,60	16,0 / 2,6	160L2/12B - S3	21,8 / 3,6	6587 / 6456	295	
			3,8 / 0,6	4m (M7)		PCS 25	215,80	9,5 / 1,6	132M2/12D - S3	13,3 / 2,2	6432 / 6674	
	4,7 / 0,8	4m (M7)	174,50	12,5 / 2,0	160L2/12A - S3		16,6 / 2,8	6772 / 6535	316			
	5,9 / 1,0	4m (M7)	138,30	16,0 / 2,6	160L2/12B - S3		20,9 / 3,5	6870 / 6733	329			
	Ø400	Ø400	3,5 / 0,6	5m (M8)	PCS 50	231,90	9,5 / 1,6	132M2/12D - S3	12,4 / 2,0	6912 / 7172	514	468
			4,5 / 0,7	5m (M8)		181,20	12,5 / 2,0	160L2/12A - S3	16,0 / 2,6	7032 / 6786	541	
			5,6 / 0,9	5m (M8)		146,60	16,0 / 2,6	160L2/12B - S3	19,7 / 3,3	7283 / 7138	554	
	Ø420	Ø420	5,1 / 0,9	1Am (M4)	PCS 20	168,30	12,5 / 2,0	160L2/12A - S3	17,2 / 2,9	6532 / 6303	281	464
			6,5 / 1,1	1Am (M4)		132,60	16,0 / 2,6	160L2/12B - S3	21,8 / 3,6	6587 / 6456	295	
			4,0 / 0,6	4m (M7)		PCS 25	215,80	9,5 / 1,6	132M2/12D - S3	13,3 / 2,2	6432 / 6674	
	5,0 / 0,8	4m (M7)	174,50	12,5 / 2,0	160L2/12A - S3		16,6 / 2,8	6772 / 6535	316			
	6,2 / 1,0	4m (M7)	138,30	16,0 / 2,6	160L2/12B - S3		20,9 / 3,5	6870 / 6733	329			
	Ø440	Ø440	3,7 / 0,6	5m (M8)	PCS 50	231,90	9,5 / 1,6	132M2/12D - S3	12,4 / 2,0	6912 / 7172	514	468
4,8 / 0,8			5m (M8)	181,20		12,5 / 2,0	160L2/12A - S3	16,0 / 2,6	7032 / 6786	541		
5,9 / 1,0			5m (M8)	146,60		16,0 / 2,6	160L2/12B - S3	19,7 / 3,3	7283 / 7138	554		
Ø450	Ø450	4,2 / 0,7	3m (M6)	PCS 25	215,80	12,5 / 2,0	160L2/12A - S3	13,4 / 2,2	8375 / 8082	316	466	
		5,2 / 0,9	4m (M7)		174,50	12,5 / 2,0	160L2/12A - S3	16,6 / 2,8	6772 / 6535	316		
		6,6 / 1,1	4m (M7)		138,30	16,0 / 2,6	160L2/12B - S3	20,9 / 3,5	6870 / 6733	329		
Ø480	Ø480	3,9 / 0,6	5m (M8)	PCS 50	231,90	9,5 / 1,6	132M2/12D - S3	12,4 / 2,0	6912 / 7172	514	468	
		5,0 / 0,8	5m (M8)		181,20	12,5 / 2,0	160L2/12A - S3	16,0 / 2,6	7032 / 6786	541		
		6,2 / 1,0	5m (M8)		146,60	16,0 / 2,6	160L2/12B - S3	19,7 / 3,3	7283 / 7138	554		
Ø500	Ø500	4,4 / 0,7	3m (M6)	PCS 25	215,80	12,5 / 2,0	160L2/12A - S3	13,4 / 2,2	8375 / 8082	316	466	
		5,5 / 0,9	3m (M6)		174,50	16,0 / 2,6	160L2/12B - S3	16,6 / 2,8	8669 / 8496	329		
		4,1 / 0,7	5m (M8)		PCS 50	231,90	12,5 / 2,0	160L2/12A - S3	12,5 / 2,1	9000 / 8685		541
5,3 / 0,9	5m (M8)	181,20	12,5 / 2,0	160L2/12A - S3		16,0 / 2,6	7032 / 6786	541				
6,5 / 1,1	5m (M8)	146,60	16,0 / 2,6	160L2/12B - S3		19,7 / 3,3	7283 / 7138	554				
Ø550	Ø550	4,6 / 0,8	3m (M6)	PCS 25	215,80	12,5 / 2,0	160L2/12A - S3	13,4 / 2,2	8375 / 8082	316	466	
		5,7 / 1,0	3m (M6)		174,50	16,0 / 2,6	160L2/12B - S3	16,6 / 2,8	8669 / 8496	329		
		4,3 / 0,7	5m (M8)		PCS 50	231,90	12,5 / 2,0	160L2/12A - S3	12,5 / 2,1	9000 / 8685		541
5,5 / 0,9	5m (M8)	181,20	16,0 / 2,6	160L2/12B - S3		16,0 / 2,6	9001 / 8822	554				
6,8 / 1,1	5m (M8)	146,60	16,0 / 2,6	160L2/12B - S3		19,7 / 3,3	7283 / 7138	554				
Ø600	Ø600	4,7 / 0,8	3m (M6)	PCS 25	215,80	12,5 / 2,0	160L2/12A - S3	13,4 / 2,2	8375 / 8082	316	466	
		5,9 / 1,0	3m (M6)		174,50	16,0 / 2,6	160L2/12B - S3	16,6 / 2,8	8669 / 8496	329		
Ø600	Ø600	4,4 / 0,7	5m (M8)	PCS 50	231,90	12,5 / 2,0	160L2/12A - S3	12,5 / 2,1	9000 / 8685	541	468	
		5,6 / 0,9	5m (M8)		181,20	16,0 / 2,6	160L2/12B - S3	16,0 / 2,6	9001 / 8822	554		
Ø600	Ø600	4,7 / 0,8	5m (M8)	PCS 50	231,90	12,5 / 2,0	160L2/12A - S3	12,5 / 2,1	9000 / 8685	541	468	
		6,0 / 1,0	5m (M8)		181,20	16,0 / 2,6	160L2/12B - S3	16,0 / 2,6	9001 / 8822	554		
Ø600	Ø600	4,9 / 0,8	5m (M8)	PCS 50	231,90	12,5 / 2,0	160L2/12A - S3	12,5 / 2,1	9000 / 8685	541	468	
		6,3 / 1,0	5m (M8)		181,20	16,0 / 2,6	160L2/12B - S3	16,0 / 2,6	9001 / 8822	554		
Ø600	Ø600	5,4 / 0,9	4m (M7)	PCS 50	231,90	16,0 / 2,6	160L2/12B - S3	12,5 / 2,1	11520 / 11291	554	468	
		5,9 / 1,0	4m (M7)		231,90	16,0 / 2,6	160L2/12B - S3	12,5 / 2,1	11520 / 11291	554		
16 t	Ø160	2,4 / 0,4	1Am (M4)	PCS 10	152,80	7,7 / 1,3	132M2/12D - S3	18,8 / 3,0	3672 / 3840	194	462	
		3,0 / 0,5	2m (M5)		118,60	9,5 / 1,6	132M2/12D - S3	24,2 / 3,9	3535 / 3668	197		
		3,8 / 0,6	1Am (M4)		95,40	12,5 / 2,0	160L2/12A - S3	30,3 / 5,0	3702 / 3573	224		
		4,9 / 0,8	1Am (M4)		75,00	16,0 / 2,6	160L2/12B - S3	38,6 / 6,4	3726 / 3652	237		
	Ø170	Ø170	2,5 / 0,4	1Am (M4)	PCS 10	152,80	7,7 / 1,3	132M2/12D - S3	18,8 / 3,0	3672 / 3840	194	462
			4,1 / 0,7	1Am (M4)		95,40	12,5 / 2,0	160L2/12A - S3	30,3 / 5,0	3702 / 3573	224	
		5,2 / 0,9	1Am (M4)		75,00	16,0 / 2,6	160L2/12B - S3	38,6 / 6,4	3726 / 3652	237		





16 t

 16 t	D _T [mm]	V _h [m/min]	FEM (ISO)	Tip / Type / Typ	i _{ges}	P ₁ [kW]	IE2 - IE3 MOTOR	n ₂ [r.p.m]	M ₂ [Nm]	 Kg	 mm	
16 t	Ø200	2,7 / 0,4	3m (M6)	PCS 20	168,30	9,5 / 1,6	132M2/12D - S3	17,0 / 2,8	5016 / 5205	255	464	
		3,4 / 0,6	3m (M6)		132,60	12,5 / 2,0	160L2/12A - S3	21,8 / 3,6	5146 / 4966	281		
		4,2 / 0,7	4m (M7)		109,30	12,5 / 2,0	160L2/12A - S3	26,5 / 4,4	4242 / 4093	281		
		5,3 / 0,9	4m (M7)		85,40	16,0 / 2,6	160L2/12B - S3	33,9 / 5,6	4242 / 4158	295		
	Ø210	2,8 / 0,5	3m (M6)	PCS 20	168,30	9,5 / 1,6	132M2/12D - S3	17,0 / 2,8	5016 / 5205	255	464	
		3,6 / 0,6	3m (M6)		132,60	12,5 / 2,0	160L2/12A - S3	21,8 / 3,6	5146 / 4966	281		
		4,4 / 0,7	2m (M5)		109,30	16,0 / 2,6	160L2/12B - S3	26,5 / 4,4	5430 / 5321	295		
	Ø220	2,9 / 0,5	3m (M6)	PCS 20	168,30	9,5 / 1,6	132M2/12D - S3	17,0 / 2,8	5016 / 5205	255	464	
		3,8 / 0,6	3m (M6)		132,60	12,5 / 2,0	160L2/12A - S3	21,8 / 3,6	5146 / 4966	281		
		4,6 / 0,8	2m (M5)		109,30	16,0 / 2,6	160L2/12B - S3	26,5 / 4,4	5430 / 5321	295		
		2,3 / 0,4	5m (M8)		PCS 25	215,80	7,7 / 1,3	132M2/12D - S3	13,3 / 2,2	5186 / 5423		286
	2,8 / 0,5	5m (M8)	174,50	9,5 / 1,6		132M2/12D - S3	16,4 / 2,7	5201 / 5397	289			
	3,6 / 0,6	5m (M8)	138,30	12,5 / 2,0		160L2/12A - S3	20,9 / 3,5	5367 / 5180	316			
	4,5 / 0,7	4m (M7)	110,80	16,0 / 2,6	160L2/12B - S3	26,1 / 4,3	5504 / 5395	329				
	Ø230	3,1 / 0,5	3m (M6)	PCS 20	168,30	9,5 / 1,6	132M2/12D - S3	17,0 / 2,8	5016 / 5205	255	464	
		3,9 / 0,7	3m (M6)		132,60	12,5 / 2,0	160L2/12A - S3	21,8 / 3,6	5146 / 4966	281		
		4,8 / 0,8	2m (M5)		109,30	16,0 / 2,6	160L2/12B - S3	26,5 / 4,4	5430 / 5321	295		
		2,4 / 0,4	5m (M8)		PCS 25	215,80	7,7 / 1,3	132M2/12D - S3	13,3 / 2,2	5186 / 5423		286
	3,0 / 0,5	5m (M8)	174,50	9,5 / 1,6		132M2/12D - S3	16,4 / 2,7	5201 / 5397	289			
	3,8 / 0,6	5m (M8)	138,30	12,5 / 2,0		160L2/12A - S3	20,9 / 3,5	5367 / 5180	316			
4,7 / 0,8	4m (M7)	110,80	16,0 / 2,6	160L2/12B - S3	26,1 / 4,3	5504 / 5395	329					
Ø240	3,2 / 0,5	1Am (M4)	PCS 20	168,30	12,5 / 2,0	160L2/12A - S3	17,2 / 2,9	6532 / 6303	281	464		
	4,1 / 0,7	3m (M6)		132,60	12,5 / 2,0	160L2/12A - S3	21,8 / 3,6	5146 / 4966	281			
	5,0 / 0,8	2m (M5)		109,30	16,0 / 2,6	160L2/12B - S3	26,5 / 4,4	5430 / 5321	295			
	2,5 / 0,4	5m (M8)		PCS 25	215,80	7,7 / 1,3	132M2/12D - S3	13,3 / 2,2	5186 / 5423		286	466
3,1 / 0,5	5m (M8)	174,50	9,5 / 1,6		132M2/12D - S3	16,4 / 2,7	5201 / 5397	289				
3,9 / 0,7	5m (M8)	138,30	12,5 / 2,0		160L2/12A - S3	20,9 / 3,5	5367 / 5180	316				
4,9 / 0,8	4m (M7)	110,80	16,0 / 2,6	160L2/12B - S3	26,1 / 4,3	5504 / 5395	329					
Ø250	3,4 / 0,6	1Am (M4)	PCS 20	168,30	12,5 / 2,0	160L2/12A - S3	17,2 / 2,9	6532 / 6303	281	464		
	4,3 / 0,7	1Am (M4)		132,60	16,0 / 2,6	160L2/12B - S3	21,8 / 3,6	6587 / 6456	295			
	5,2 / 0,9	2m (M5)		109,30	16,0 / 2,6	160L2/12B - S3	26,5 / 4,4	5430 / 5321	295			
	2,6 / 0,4	4m (M7)		PCS 25	215,80	9,5 / 1,6	132M2/12D - S3	13,3 / 2,2	6432 / 6674		289	466
3,3 / 0,5	4m (M7)	174,50	12,5 / 2,0		160L2/12A - S3	16,6 / 2,8	6772 / 6535	316				
4,1 / 0,7	5m (M8)	138,30	12,5 / 2,0		160L2/12A - S3	20,9 / 3,5	5367 / 5180	316				
5,1 / 0,9	4m (M7)	110,80	16,0 / 2,6	160L2/12B - S3	26,1 / 4,3	5504 / 5395	329					
Ø260	3,5 / 0,6	1Am (M4)	PCS 20	168,30	12,5 / 2,0	160L2/12A - S3	17,2 / 2,9	6532 / 6303	281	464		
	4,5 / 0,7	1Am (M4)		132,60	16,0 / 2,6	160L2/12B - S3	21,8 / 3,6	6587 / 6456	295			
	2,7 / 0,4	4m (M7)		PCS 25	215,80	9,5 / 1,6	132M2/12D - S3	13,3 / 2,2	6432 / 6674		289	466
	3,4 / 0,6	4m (M7)			174,50	12,5 / 2,0	160L2/12A - S3	16,6 / 2,8	6772 / 6535		316	
4,3 / 0,7	4m (M7)	138,30	16,0 / 2,6		160L2/12B - S3	20,9 / 3,5	6870 / 6733	329				
5,3 / 0,9	4m (M7)	110,80	16,0 / 2,6	160L2/12B - S3	26,1 / 4,3	5504 / 5395	329					
Ø270	3,3 / 0,5	5m (M8)	PCS 50	181,20	12,5 / 2,0	160L2/12A - S3	16,0 / 2,6	7032 / 6786	541	468		
	3,6 / 0,6	1Am (M4)	PCS 20	168,30	12,5 / 2,0	160L2/12A - S3	17,2 / 2,9	6532 / 6303	281	464		
	4,6 / 0,8	1Am (M4)		132,60	16,0 / 2,6	160L2/12B - S3	21,8 / 3,6	6587 / 6456	295			
	2,8 / 0,5	4m (M7)		PCS 25	215,80	9,5 / 1,6	132M2/12D - S3	13,3 / 2,2	6432 / 6674		289	466
3,5 / 0,6	4m (M7)	174,50			12,5 / 2,0	160L2/12A - S3	16,6 / 2,8	6772 / 6535	316			
4,4 / 0,7	4m (M7)	138,30	16,0 / 2,6		160L2/12B - S3	20,9 / 3,5	6870 / 6733	329				
2,6 / 0,4	5m (M8)	PCS 50	231,90	9,5 / 1,6	132M2/12D - S3	12,4 / 2,0	6912 / 7172	514	468			
3,4 / 0,6	5m (M8)		181,20	12,5 / 2,0	160L2/12A - S3	16,0 / 2,6	7032 / 6786	541				
Ø280	3,8 / 0,6	1Am (M4)	PCS 20	168,30	12,5 / 2,0	160L2/12A - S3	17,2 / 2,9	6532 / 6303	281	464		
	4,8 / 0,8	1Am (M4)		132,60	16,0 / 2,6	160L2/12B - S3	21,8 / 3,6	6587 / 6456	295			
	2,9 / 0,5	4m (M7)		PCS 25	215,80	9,5 / 1,6	132M2/12D - S3	13,3 / 2,2	6432 / 6674		289	466
	3,6 / 0,6	4m (M7)			174,50	12,5 / 2,0	160L2/12A - S3	16,6 / 2,8	6772 / 6535		316	
	4,6 / 0,8	4m (M7)			138,30	16,0 / 2,6	160L2/12B - S3	20,9 / 3,5	6870 / 6733		329	
	2,7 / 0,4	5m (M8)		PCS 50	231,90	9,5 / 1,6	132M2/12D - S3	12,4 / 2,0	6912 / 7172		514	
3,5 / 0,6	5m (M8)	181,20	12,5 / 2,0		160L2/12A - S3	16,0 / 2,6	7032 / 6786	541				
4,3 / 0,7	5m (M8)	146,60	16,0 / 2,6		160L2/12B - S3	19,7 / 3,3	7283 / 7138	554				
Ø290	3,9 / 0,6	1Am (M4)	PCS 20	168,30	12,5 / 2,0	160L2/12A - S3	17,2 / 2,9	6532 / 6303	281	464		
	5,0 / 0,8	1Am (M4)		132,60	16,0 / 2,6	160L2/12B - S3	21,8 / 3,6	6587 / 6456	295			





16 t

 16 t	D _T [mm]	V _h [m/min]	FEM (ISO)	Tip / Type / Typ	i _{ges}	P ₁ [kW]	IE2 - IE3 MOTOR	n ₂ [r.p.m]	M ₂ [Nm]	 Kg	 mm								
Ø290	3,0 / 0,5 3,8 / 0,6 4,8 / 0,8	4m (M7) 4m (M7) 4m (M7)	PCS 25	215,80 174,50 138,30	9,5 / 1,6 12,5 / 2,0 16,0 / 2,6	132M2/12D - S3 160L2/12A - S3 160L2/12B - S3	13,3 / 2,2 16,6 / 2,8 20,9 / 3,5	6432 / 6674 6772 / 6535 6870 / 6733	289 316 329	466									
											2,8 / 0,5 3,6 / 0,6 4,5 / 0,7	5m (M8) 5m (M8) 5m (M8)	PCS 50	231,90 181,20 146,60	9,5 / 1,6 12,5 / 2,0 16,0 / 2,6	132M2/12D - S3 160L2/12A - S3 160L2/12B - S3	12,4 / 2,0 16,0 / 2,6 19,7 / 3,3	6912 / 7172 7032 / 6786 7283 / 7138	514 541 554
4,1 / 0,7 5,1 / 0,9																			
	3,1 / 0,5 3,9 / 0,6 4,9 / 0,8	4m (M7) 4m (M7) 4m (M7)	PCS 25	215,80 174,50 138,30	9,5 / 1,6 12,5 / 2,0 16,0 / 2,6	132M2/12D - S3 160L2/12A - S3 160L2/12B - S3	13,3 / 2,2 16,6 / 2,8 20,9 / 3,5	6432 / 6674 6772 / 6535 6870 / 6733	289 316 329	466									
											2,9 / 0,5 3,8 / 0,6 4,7 / 0,8	5m (M8) 5m (M8) 5m (M8)	PCS 50	231,90 181,20 146,60	9,5 / 1,6 12,5 / 2,0 16,0 / 2,6	132M2/12D - S3 160L2/12A - S3 160L2/12B - S3	12,4 / 2,0 16,0 / 2,6 19,7 / 3,3	6912 / 7172 7032 / 6786 7283 / 7138	514 541 554
5,3 / 0,9																			
	3,3 / 0,5 4,0 / 0,7 5,1 / 0,8	3m (M6) 4m (M7) 4m (M7)	PCS 25	215,80 174,50 138,30	12,5 / 2,0 12,5 / 2,0 16,0 / 2,6	160L2/12A - S3 160L2/12A - S3 160L2/12B - S3	13,4 / 2,2 16,6 / 2,8 20,9 / 3,5	8375 / 8082 6772 / 6535 6870 / 6733	316 316 329	466									
											3,0 / 0,5 3,9 / 0,6 4,8 / 0,8	5m (M8) 5m (M8) 5m (M8)	PCS 50	231,90 181,20 146,60	9,5 / 1,6 12,5 / 2,0 16,0 / 2,6	132M2/12D - S3 160L2/12A - S3 160L2/12B - S3	12,4 / 2,0 16,0 / 2,6 19,7 / 3,3	6912 / 7172 7032 / 6786 7283 / 7138	514 541 554
3,4 / 0,6 4,2 / 0,7 5,3 / 0,9																			
	3,1 / 0,5 4,0 / 0,7 5,0 / 0,8	5m (M8) 5m (M8) 5m (M8)	PCS 50	231,90 181,20 146,60	9,5 / 1,6 12,5 / 2,0 16,0 / 2,6	132M2/12D - S3 160L2/12A - S3 160L2/12B - S3	12,4 / 2,0 16,0 / 2,6 19,7 / 3,3	6912 / 7172 7032 / 6786 7283 / 7138	514 541 554	468									
											3,5 / 0,6 4,3 / 0,7	3m (M6) 3m (M6)	PCS 25	215,80 174,50	12,5 / 2,0 16,0 / 2,6	160L2/12A - S3 160L2/12B - S3	13,4 / 2,2 16,6 / 2,8	8375 / 8082 8669 / 8496	316 329
3,2 / 0,5 4,1 / 0,7 5,1 / 0,8																			
	3,6 / 0,6 4,4 / 0,7	3m (M6) 3m (M6)	PCS 25	215,80 174,50	12,5 / 2,0 16,0 / 2,6	160L2/12A - S3 160L2/12B - S3	13,4 / 2,2 16,6 / 2,8	8375 / 8082 8669 / 8496	316 329	466									
											3,3 / 0,6 4,3 / 0,7 5,3 / 0,9	5m (M8) 5m (M8) 5m (M8)	PCS 50	231,90 181,20 146,60	12,5 / 2,0 16,0 / 2,6 16,0 / 2,6	160L2/12A - S3 160L2/12B - S3 160L2/12B - S3	12,5 / 2,1 16,0 / 2,6 19,7 / 3,3	9000 / 8685 9001 / 8822 7283 / 7138	541 554 554
3,7 / 0,6 4,6 / 0,8																			
	3,4 / 0,6 4,4 / 0,7	5m (M8) 5m (M8)	PCS 50	231,90 181,20	12,5 / 2,0 16,0 / 2,6	160L2/12A - S3 160L2/12B - S3	12,5 / 2,1 16,0 / 2,6	9000 / 8685 9001 / 8822	541 554	468									
											3,8 / 0,6 4,7 / 0,8	3m (M6) 3m (M6)	PCS 25	215,80 174,50	12,5 / 2,0 16,0 / 2,6	160L2/12A - S3 160L2/12B - S3	13,4 / 2,2 16,6 / 2,8	8375 / 8082 8669 / 8496	316 329
3,5 / 0,6 4,5 / 0,7																			
	4,0 / 0,7 5,0 / 0,8	3m (M6) 3m (M6)	PCS 25	215,80 174,50	12,5 / 2,0 16,0 / 2,6	160L2/12A - S3 160L2/12B - S3	13,4 / 2,2 16,6 / 2,8	8375 / 8082 8669 / 8496	316 329	466									
											3,7 / 0,6 4,8 / 0,8	5m (M8) 5m (M8)	PCS 50	231,90 181,20	12,5 / 2,0 16,0 / 2,6	160L2/12A - S3 160L2/12B - S3	12,5 / 2,1 16,0 / 2,6	9000 / 8685 9001 / 8822	541 554
5,2 / 0,9																			
	3,9 / 0,7 5,0 / 0,8	5m (M8) 5m (M8)	PCS 50	231,90 181,20	12,5 / 2,0 16,0 / 2,6	160L2/12A - S3 160L2/12B - S3	12,5 / 2,1 16,0 / 2,6	9000 / 8685 9001 / 8822	541 554	468									
Ø420											4,1 / 0,7 5,3 / 0,9	5m (M8) 5m (M8)	PCS 50	231,90 181,20	12,5 / 2,0 16,0 / 2,6	160L2/12A - S3 160L2/12B - S3	12,5 / 2,1 16,0 / 2,6	9000 / 8685 9001 / 8822	541 554
	Ø440	4,3 / 0,7	4m (M7)	PCS 50	231,90	16,0 / 2,6	160L2/12B - S3	12,5 / 2,1	11520 / 11291	554									



16 - 20 t

 t	D _T [mm]	V _h [m/min]	FEM (ISO)	Tip / Type / Typ	i _{ges}	P ₁ [kW]	IE2 - IE3 MOTOR	n ₂ [r.p.m]	M ₂ [Nm]	 Kg	 mm
16 t	Ø450	4,4 / 0,7	4m (M7)	PCS 50	231,90	16,0 / 2,6	160L2/12B - S3	12,5 / 2,1	11520 / 11291	554	468
	Ø480	4,7 / 0,8	4m (M7)	PCS 50	231,90	16,0 / 2,6	160L2/12B - S3	12,5 / 2,1	11520 / 11291	554	468
	Ø500	4,9 / 0,8	4m (M7)	PCS 50	231,90	16,0 / 2,6	160L2/12B - S3	12,5 / 2,1	11520 / 11291	554	468
20 t	Ø200	2,7 / 0,4	1Am (M4)	PCS 20	168,30	12,5 / 2,0	160L2/12A - S3	17,2 / 2,9	6532 / 6303	281	464
		3,4 / 0,6	1Am (M4)		132,60	16,0 / 2,6	160L2/12B - S3	21,8 / 3,6	6587 / 6456	295	
		4,2 / 0,7	2m (M5)		109,30	16,0 / 2,6	160L2/12B - S3	26,5 / 4,4	5430 / 5321	295	
	Ø210	2,8 / 0,5	1Am (M4)	PCS 20	168,30	12,5 / 2,0	160L2/12A - S3	17,2 / 2,9	6532 / 6303	281	464
		3,6 / 0,6	1Am (M4)		132,60	16,0 / 2,6	160L2/12B - S3	21,8 / 3,6	6587 / 6456	295	
	Ø220	3,0 / 0,5	1Am (M4)	PCS 20	168,30	12,5 / 2,0	160L2/12A - S3	17,2 / 2,9	6532 / 6303	281	464
		3,8 / 0,6	1Am (M4)		132,60	16,0 / 2,6	160L2/12B - S3	21,8 / 3,6	6587 / 6456	295	
		2,3 / 0,4	4m (M7)		PCS 25	215,80	9,5 / 1,6	132M2/12D - S3	13,3 / 2,2	6432 / 6674	
	2,9 / 0,5	4m (M7)	174,50	12,5 / 2,0		160L2/12A - S3	16,6 / 2,8	6772 / 6535	316		
	3,6 / 0,6	4m (M7)	138,30	16,0 / 2,6		160L2/12B - S3	20,9 / 3,5	6870 / 6733	329		
	Ø230	3,1 / 0,5	1Am (M4)	PCS 20	168,30	12,5 / 2,0	160L2/12A - S3	17,2 / 2,9	6532 / 6303	281	464
		3,9 / 0,7	1Am (M4)		132,60	16,0 / 2,6	160L2/12B - S3	21,8 / 3,6	6587 / 6456	295	
		2,4 / 0,4	4m (M7)		PCS 25	215,80	9,5 / 1,6	132M2/12D - S3	13,3 / 2,2	6432 / 6674	
	3,0 / 0,5	4m (M7)	174,50	12,5 / 2,0		160L2/12A - S3	16,6 / 2,8	6772 / 6535	316		
	3,8 / 0,6	4m (M7)	138,30	16,0 / 2,6		160L2/12B - S3	20,9 / 3,5	6870 / 6733	329		
	Ø240	3,2 / 0,5	1Am (M4)	PCS 20	168,30	12,5 / 2,0	160L2/12A - S3	17,2 / 2,9	6532 / 6303	281	464
		4,1 / 0,7	1Am (M4)		132,60	16,0 / 2,6	160L2/12B - S3	21,8 / 3,6	6587 / 6456	295	
		2,5 / 0,4	4m (M7)		PCS 25	215,80	9,5 / 1,6	132M2/12D - S3	13,3 / 2,2	6432 / 6674	
	3,1 / 0,5	4m (M7)	174,50	12,5 / 2,0		160L2/12A - S3	16,6 / 2,8	6772 / 6535	316		
	3,9 / 0,7	4m (M7)	138,30	16,0 / 2,6		160L2/12B - S3	20,9 / 3,5	6870 / 6733	329		
	Ø250	2,6 / 0,4	3m (M6)	PCS 25	215,80	12,5 / 2,0	160L2/12A - S3	13,4 / 2,2	8375 / 8082	316	466
		3,3 / 0,5	4m (M7)		174,50	12,5 / 2,0	160L2/12A - S3	16,6 / 2,8	6772 / 6535	316	
		4,1 / 0,7	4m (M7)		138,30	16,0 / 2,6	160L2/12B - S3	20,9 / 3,5	6870 / 6733	329	
	Ø260	2,4 / 0,4	5m (M8)	PCS 50	231,90	9,5 / 1,6	132M2/12D - S3	12,4 / 2,0	6912 / 7172	514	468
3,1 / 0,5		5m (M8)	181,20		12,5 / 2,0	160L2/12A - S3	16,0 / 2,6	7032 / 6786	541		
3,9 / 0,6		5m (M8)	146,60		16,0 / 2,6	160L2/12B - S3	19,7 / 3,3	7283 / 7138	554		
Ø270	2,7 / 0,5	3m (M6)	PCS 25	215,80	12,5 / 2,0	160L2/12A - S3	13,4 / 2,2	8375 / 8082	316	466	
	3,4 / 0,6	3m (M6)		174,50	16,0 / 2,6	160L2/12B - S3	16,6 / 2,8	6669 / 8496	329		
	4,3 / 0,7	4m (M7)		138,30	16,0 / 2,6	160L2/12B - S3	20,9 / 3,5	6870 / 6733	329		
Ø280	2,5 / 0,4	5m (M8)	PCS 50	231,90	9,5 / 1,6	132M2/12D - S3	12,4 / 2,0	6912 / 7172	514	468	
	3,3 / 0,5	5m (M8)		181,20	12,5 / 2,0	160L2/12A - S3	16,0 / 2,6	7032 / 6786	541		
	4,0 / 0,7	5m (M8)		146,60	16,0 / 2,6	160L2/12B - S3	19,7 / 3,3	7283 / 7138	554		
Ø290	2,8 / 0,5	3m (M6)	PCS 25	215,80	12,5 / 2,0	160L2/12A - S3	13,4 / 2,2	8375 / 8082	316	466	
	3,5 / 0,6	3m (M6)		174,50	16,0 / 2,6	160L2/12B - S3	16,6 / 2,8	6669 / 8496	329		
	2,6 / 0,4	5m (M8)		PCS 50	231,90	12,5 / 2,0	160L2/12A - S3	12,5 / 2,1	9000 / 8685		541
3,4 / 0,6	5m (M8)	181,20	16,0 / 2,6		160L2/12B - S3	16,0 / 2,6	9001 / 8822	554			
4,2 / 0,7	5m (M8)	146,60	16,0 / 2,6		160L2/12B - S3	19,7 / 3,3	7283 / 7138	554			
Ø300	3,0 / 0,5	3m (M6)	PCS 25	215,80	12,5 / 2,0	160L2/12A - S3	13,4 / 2,2	8375 / 8082	316	466	
	3,6 / 0,6	3m (M6)		174,50	16,0 / 2,6	160L2/12B - S3	16,6 / 2,8	6669 / 8496	329		
	2,7 / 0,5	5m (M8)		PCS 50	231,90	12,5 / 2,0	160L2/12A - S3	12,5 / 2,1	9000 / 8685		541
3,5 / 0,6	5m (M8)	181,20	16,0 / 2,6		160L2/12B - S3	16,0 / 2,6	9001 / 8822	554			
2,9 / 0,5	5m (M8)	PCS 50	231,90		12,5 / 2,0	160L2/12A - S3	12,5 / 2,1	9000 / 8685	541	468	
3,8 / 0,6	5m (M8)		181,20	16,0 / 2,6	160L2/12B - S3	16,0 / 2,6	9001 / 8822	554			
3,2 / 0,5	3m (M6)		PCS 25	215,80	12,5 / 2,0	160L2/12A - S3	13,4 / 2,2	8375 / 8082	316		466
3,9 / 0,6	3m (M6)	174,50		16,0 / 2,6	160L2/12B - S3	16,6 / 2,8	6669 / 8496	329			
2,9 / 0,5	5m (M8)	PCS 50		231,90	12,5 / 2,0	160L2/12A - S3	12,5 / 2,1	9000 / 8685	541	468	
3,8 / 0,6	5m (M8)		181,20	16,0 / 2,6	160L2/12B - S3	16,0 / 2,6	9001 / 8822	554			
3,3 / 0,5	3m (M6)		PCS 25	215,80	12,5 / 2,0	160L2/12A - S3	13,4 / 2,2	8375 / 8082	316		466
4,0 / 0,7	3m (M6)	174,50		16,0 / 2,6	160L2/12B - S3	16,6 / 2,8	6669 / 8496	329			
3,0 / 0,5	5m (M8)	PCS 50		231,90	12,5 / 2,0	160L2/12A - S3	12,5 / 2,1	9000 / 8685	541	468	
3,9 / 0,6	5m (M8)		181,20	16,0 / 2,6	160L2/12B - S3	16,0 / 2,6	9001 / 8822	554			



20 - 25 - 32 t

	D_T [mm]	V_h [m/min]	FEM (ISO)	Tip / Type / Typ	i_{ges}	P_1 [kW]	IE2 - IE3 MOTOR	n_2 [r.p.m]	M_2 [Nm]		
20 t	Ø320	4,2 / 0,7	3m (M6)	PCS 25	174,50	16,0 / 2,6	160L2/12B - S3	16,6 / 2,8	8669 / 8496	329	466
		3,1 / 0,5 4,0 / 0,7	5m (M8) 5m (M8)	PCS 50	231,90 181,20	12,5 / 2,0 16,0 / 2,6	160L2/12A - S3 160L2/12B - S3	12,5 / 2,1 16,0 / 2,6	9000 / 8685 9001 / 8822	541 554	468
	Ø330	3,2 / 0,5 4,1 / 0,7	5m (M8) 5m (M8)	PCS 50	231,90 181,20	12,5 / 2,0 16,0 / 2,6	160L2/12A - S3 160L2/12B - S3	12,5 / 2,1 16,0 / 2,6	9000 / 8685 9001 / 8822	541 554	468
		Ø340	3,3 / 0,6 4,3 / 0,7	5m (M8) 5m (M8)	PCS 50	231,90 181,20	12,5 / 2,0 16,0 / 2,6	160L2/12A - S3 160L2/12B - S3	12,5 / 2,1 16,0 / 2,6	9000 / 8685 9001 / 8822	541 554
	Ø350	3,4 / 0,6	4m (M7)	PCS 50	231,90	16,0 / 2,6	160L2/12B - S3	12,5 / 2,1	11520 / 11291	554	468
	Ø360	3,5 / 0,6	4m (M7)	PCS 50	231,90	16,0 / 2,6	160L2/12B - S3	12,5 / 2,1	11520 / 11291	554	468
	Ø380	3,7 / 0,6	4m (M7)	PCS 50	231,90	16,0 / 2,6	160L2/12B - S3	12,5 / 2,1	11520 / 11291	554	468
	Ø400	3,9 / 0,7	4m (M7)	PCS 50	231,90	16,0 / 2,6	160L2/12B - S3	12,5 / 2,1	11520 / 11291	554	468
	Ø420	4,1 / 0,7	4m (M7)	PCS 50	231,90	16,0 / 2,6	160L2/12B - S3	12,5 / 2,1	11520 / 11291	554	468
25 t	Ø220	2,3 / 0,4 2,9 / 0,5	3m (M6) 3m (M6)	PCS 25	215,80 174,50	12,5 / 2,0 16,0 / 2,6	160L2/12A - S3 160L2/12B - S3	13,4 / 2,2 16,6 / 2,8	8375 / 8082 8669 / 8496	316 329	466
		Ø230	2,4 / 0,4 3,0 / 0,5	3m (M6) 3m (M6)	PCS 25	215,80 174,50	12,5 / 2,0 16,0 / 2,6	160L2/12A - S3 160L2/12B - S3	13,4 / 2,2 16,6 / 2,8	8375 / 8082 8669 / 8496	316 329
	Ø240	2,5 / 0,4 3,1 / 0,5	3m (M6) 3m (M6)	PCS 25	215,80 174,50	12,5 / 2,0 16,0 / 2,6	160L2/12A - S3 160L2/12B - S3	13,4 / 2,2 16,6 / 2,8	8375 / 8082 8669 / 8496	316 329	466
	Ø250	2,6 / 0,4 3,3 / 0,5	3m (M6) 3m (M6)	PCS 25	215,80 174,50	12,5 / 2,0 16,0 / 2,6	160L2/12A - S3 160L2/12B - S3	13,4 / 2,2 16,6 / 2,8	8375 / 8082 8669 / 8496	316 329	466
		2,5 / 0,4 3,1 / 0,5	5m (M8) 5m (M8)	PCS 50	231,90 181,20	12,5 / 2,0 16,0 / 2,6	160L2/12A - S3 160L2/12B - S3	12,5 / 2,1 16,0 / 2,6	9000 / 8685 9001 / 8822	541 554	468
	Ø260	3,4 / 0,6	3m (M6)	PCS 25	174,50	16,0 / 2,6	160L2/12B - S3	16,6 / 2,8	8669 / 8496	329	466
		2,5 / 0,4 3,3 / 0,5	5m (M8) 5m (M8)	PCS 50	231,90 181,20	12,5 / 2,0 16,0 / 2,6	160L2/12A - S3 160L2/12B - S3	12,5 / 2,1 16,0 / 2,6	9000 / 8685 9001 / 8822	541 554	468
	Ø270	2,6 / 0,4 3,4 / 0,6	5m (M8) 5m (M8)	PCS 50	231,90 181,20	12,5 / 2,0 16,0 / 2,6	160L2/12A - S3 160L2/12B - S3	12,5 / 2,1 16,0 / 2,6	9000 / 8685 9001 / 8822	541 554	468
	Ø280	2,7 / 0,5	4m (M7)	PCS 50	231,90	16,0 / 2,6	160L2/12B - S3	12,5 / 2,1	11520 / 11291	554	468
	Ø290	2,8 / 0,5	4m (M7)	PCS 50	231,90	16,0 / 2,6	160L2/12B - S3	12,5 / 2,1	11520 / 11291	554	468
	Ø300	2,9 / 0,5	4m (M7)	PCS 50	231,90	16,0 / 2,6	160L2/12B - S3	12,5 / 2,1	11520 / 11291	554	468
	Ø310	3,0 / 0,5	4m (M7)	PCS 50	231,90	16,0 / 2,6	160L2/12B - S3	12,5 / 2,1	11520 / 11291	554	468
	Ø320	3,1 / 0,5	4m (M7)	PCS 50	231,90	16,0 / 2,6	160L2/12B - S3	12,5 / 2,1	11520 / 11291	554	468
	Ø330	3,2 / 0,5	4m (M7)	PCS 50	231,90	16,0 / 2,6	160L2/12B - S3	12,5 / 2,1	11520 / 11291	554	468
	Ø340	3,3 / 0,6	4m (M7)	PCS 50	231,90	16,0 / 2,6	160L2/12B - S3	12,5 / 2,1	11520 / 11291	554	468
32 t	Ø250	2,5 / 0,4	4m (M7)	PCS 50	231,90	16,0 / 2,6	160L2/12B - S3	12,5 / 2,1	11520 / 11291	554	468
	Ø260	2,5 / 0,4	4m (M7)	PCS 50	231,90	16,0 / 2,6	160L2/12B - S3	12,5 / 2,1	11520 / 11291	554	468
	Ø270	2,6 / 0,4	4m (M7)	PCS 50	231,90	16,0 / 2,6	160L2/12B - S3	12,5 / 2,1	11520 / 11291	554	468

6/1

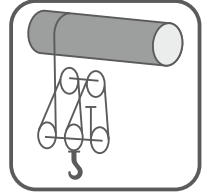

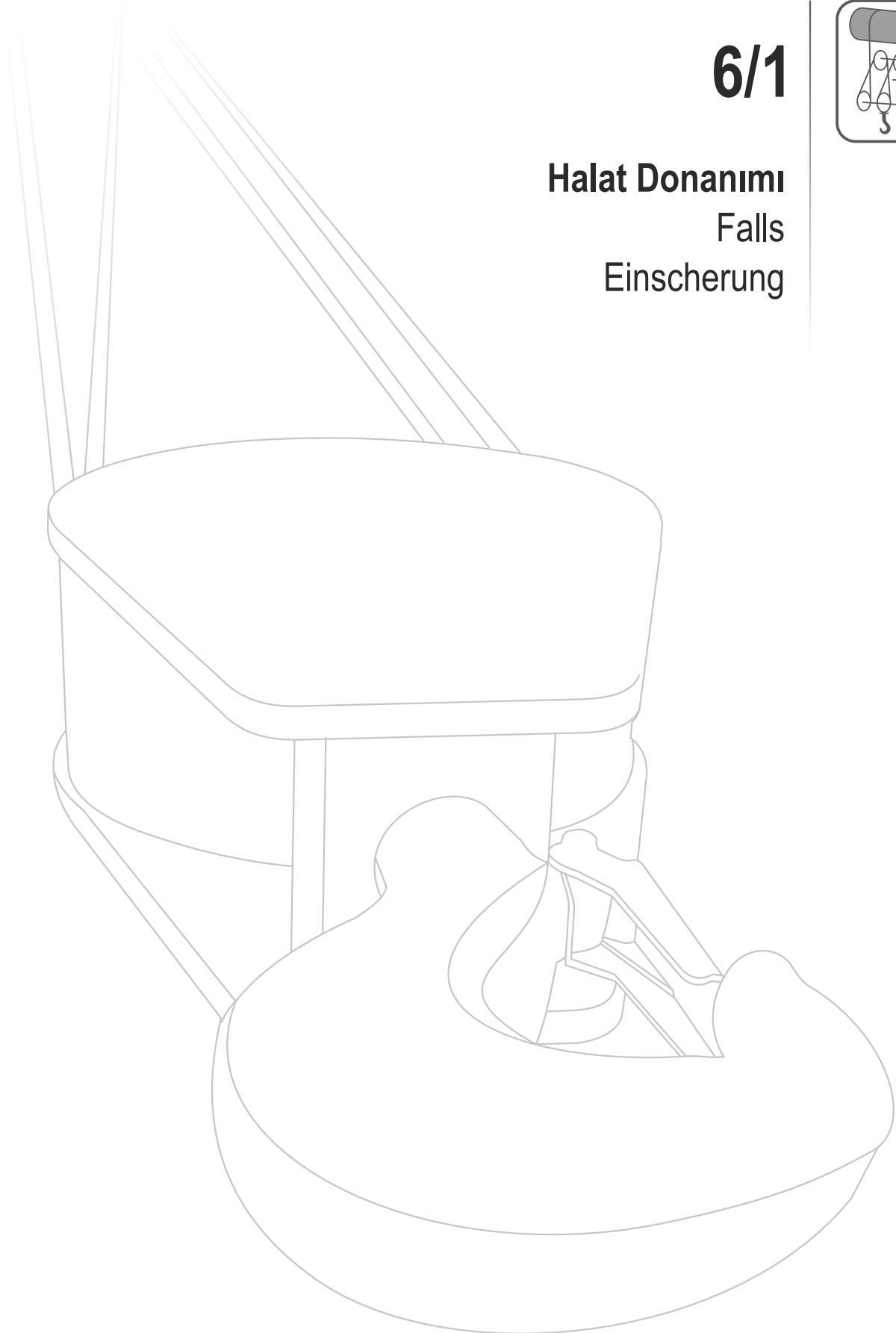

Halat Donanımı
Falls
Einschering







1,6 - 2 - 2,5 t

 t	D _T [mm]	V _h [m/min]	FEM (ISO)	Tip / Type / Typ	i _{ges}	P ₁ [kW]	IE2 - IE3 MOTOR	n ₂ [r.p.m]	M ₂ [Nm]	 Kg	 mm
1,6 t	Ø170	6,6 / 0,8	5m (M8)	PCS 3	39,56	2,5 / 0,37	100L2/12D - S3	74,1 / 9,0	303 / 371	68	458
	Ø180	7,0 / 0,8	5m (M8)	PCS 3	39,56	2,5 / 0,37	100L2/12D - S3	74,1 / 9,0	303 / 371	68	458
	Ø190	7,4 / 0,9	5m (M8)	PCS 3	39,56	2,5 / 0,37	100L2/12D - S3	74,1 / 9,0	303 / 371	68	458
	Ø200	7,8 / 0,9	5m (M8)	PCS 3	39,56	2,5 / 0,37	100L2/12D - S3	74,1 / 9,0	303 / 371	68	458
	Ø210	6,5 / 0,8 8,1 / 1,0	4m (M7) 5m (M8)	PCS 3	49,57 39,56	2,5 / 0,37 2,5 / 0,37	100L2/12D - S3 100L2/12D - S3	59,1 / 7,2 74,1 / 9,0	380 / 464 303 / 371	68 68	458
2 t	Ø130	5,3 / 0,6	4m (M7)	PCS 1	37,54	2,5 / 0,37	100L2/12D - S3	78,1 / 9,5	288 / 352	63	456
	Ø140	5,7 / 0,7	4m (M7)	PCS 1	37,54	2,5 / 0,37	100L2/12D - S3	78,1 / 9,5	288 / 352	63	456
		5,4 / 0,7	5m (M8)	PCS 3	39,56	2,5 / 0,37	100L2/12D - S3	74,1 / 9,0	303 / 371	68	458
	Ø150	6,1 / 0,7	4m (M7)	PCS 1	37,54	2,5 / 0,37	100L2/12D - S3	78,1 / 9,5	288 / 352	63	456
		5,8 / 0,7	5m (M8)	PCS 3	39,56	2,5 / 0,37	100L2/12D - S3	74,1 / 9,0	303 / 371	68	458
	Ø160	6,2 / 0,8	5m (M8)	PCS 3	39,56	2,5 / 0,37	100L2/12D - S3	74,1 / 9,0	303 / 371	68	458
	Ø170	5,3 / 0,6	4m (M7)	PCS 3	49,57	2,5 / 0,37	100L2/12D - S3	59,1 / 7,2	380 / 464	68	458
		6,6 / 0,8	5m (M8)		39,56	2,5 / 0,37	100L2/12D - S3	74,1 / 9,0	303 / 371	68	
	Ø180	5,6 / 0,7	4m (M7)	PCS 3	49,57	2,5 / 0,37	100L2/12D - S3	59,1 / 7,2	380 / 464	68	458
		6,9 / 0,8	4m (M7)		39,56	3,2 / 0,45	100L2/12E - S3	73,3 / 9,0	392 / 451	68	
	Ø190	5,9 / 0,7	4m (M7)	PCS 3	49,57	2,5 / 0,37	100L2/12D - S3	59,1 / 7,2	380 / 464	68	458
		7,3 / 0,9	4m (M7)		39,56	3,2 / 0,45	100L2/12E - S3	73,3 / 9,0	392 / 451	68	
	Ø200	6,2 / 0,7	4m (M7)	PCS 3	49,57	2,5 / 0,37	100L2/12D - S3	59,1 / 7,2	380 / 464	68	458
		7,7 / 0,9	4m (M7)		39,56	3,2 / 0,45	100L2/12E - S3	73,3 / 9,0	392 / 451	68	
	Ø210	6,5 / 0,8	4m (M7)	PCS 3	49,57	2,5 / 0,37	100L2/12D - S3	59,1 / 7,2	380 / 464	68	458
		8,1 / 1,0	4m (M7)		39,56	3,2 / 0,45	100L2/12E - S3	73,3 / 9,0	392 / 451	68	
	Ø310	5,2 / 0,6	5m (M8)	PCS 5	91,70	2,5 / 0,37	100L2/12D - S3	32,0 / 3,9	703 / 859	93	460
Ø320	5,4 / 0,6	5m (M8)	PCS 5	91,70	2,5 / 0,37	100L2/12D - S3	32,0 / 3,9	703 / 859	93	460	
Ø330	5,5 / 0,7	5m (M8)	PCS 5	91,70	2,5 / 0,37	100L2/12D - S3	32,0 / 3,9	703 / 859	93	460	
Ø340	5,7 / 0,7	5m (M8)	PCS 5	91,70	2,5 / 0,37	100L2/12D - S3	32,0 / 3,9	703 / 859	93	460	
	6,8 / 0,8	5m (M8)		75,60	3,2 / 0,45	100L2/12E - S3	38,4 / 4,7	750 / 861	94		
Ø350	5,9 / 0,7	5m (M8)	PCS 5	91,70	2,5 / 0,37	100L2/12D - S3	32,0 / 3,9	703 / 859	93	460	
	7,0 / 0,9	5m (M8)		75,60	3,2 / 0,45	100L2/12E - S3	38,4 / 4,7	750 / 861	94		
Ø360	6,0 / 0,7	5m (M8)	PCS 5	91,70	2,5 / 0,37	100L2/12D - S3	32,0 / 3,9	703 / 859	93	460	
	7,2 / 0,9	5m (M8)		75,60	3,2 / 0,45	100L2/12E - S3	38,4 / 4,7	750 / 861	94		
2,5 t	Ø110	4,5 / 0,5	4m (M7)	PCS 1	37,54	2,5 / 0,37	100L2/12D - S3	78,1 / 9,5	288 / 352	63	456
		4,3 / 0,5	5m (M8)	PCS 3	39,56	2,5 / 0,37	100L2/12D - S3	74,1 / 9,0	303 / 371	68	458
	Ø120	4,9 / 0,6	4m (M7)	PCS 1	37,54	2,5 / 0,37	100L2/12D - S3	78,1 / 9,5	288 / 352	63	456
		4,7 / 0,6	5m (M8)	PCS 3	39,56	2,5 / 0,37	100L2/12D - S3	74,1 / 9,0	303 / 371	68	458
	Ø130	4,3 / 0,5	3m (M6)	PCS 1	46,53	2,5 / 0,37	100L2/12D - S3	63,0 / 7,6	357 / 436	63	456
		5,3 / 0,6	4m (M7)		37,54	2,5 / 0,37	100L2/12D - S3	78,1 / 9,5	288 / 352	63	
		5,0 / 0,6	5m (M8)	PCS 3	39,56	2,5 / 0,37	100L2/12D - S3	74,1 / 9,0	303 / 371	68	458
	Ø140	4,6 / 0,6	3m (M6)	PCS 1	46,53	2,5 / 0,37	100L2/12D - S3	63,0 / 7,6	357 / 436	63	456
		5,7 / 0,7	3m (M6)		37,54	3,2 / 0,45	100L2/12E - S3	77,3 / 9,5	372 / 428	63	
		4,3 / 0,5 5,4 / 0,7	4m (M7) 5m (M8)	PCS 3	49,57 39,56	2,5 / 0,37 2,5 / 0,37	100L2/12D - S3 100L2/12D - S3	59,1 / 7,2 74,1 / 9,0	380 / 464 303 / 371	68 68	458
	Ø150	4,9 / 0,6 6,1 / 0,7	3m (M6) 3m (M6)	PCS 1	46,53 37,54	2,5 / 0,37 3,2 / 0,45	100L2/12D - S3 100L2/12E - S3	63,0 / 7,6 77,3 / 9,5	357 / 436 372 / 428	63 63	456
		4,6 / 0,6 5,8 / 0,7	4m (M7) 4m (M7)	PCS 3	49,57 39,56	2,5 / 0,37 3,2 / 0,45	100L2/12D - S3 100L2/12E - S3	59,1 / 7,2 73,3 / 9,0	380 / 464 392 / 451	68 68	458
	Ø160	5,0 / 0,6	4m (M7)	PCS 3	49,57	2,5 / 0,37	100L2/12D - S3	59,1 / 7,2	380 / 464	68	458
		6,1 / 0,8	4m (M7)		39,56	3,2 / 0,45	100L2/12E - S3	73,3 / 9,0	392 / 451	68	



2,5 - 3,2 t

 t	D _T [mm]	V _h [m/min]	FEM (ISO)	Tip / Type / Typ	i _{ges}	P ₁ [kW]	IE2 - IE3 MOTOR	n ₂ [r.p.m]	M ₂ [Nm]	 Kg	 mm
2,5 t	Ø170	5,3 / 0,6	4m (M7)	PCS 3	49,57	2,5 / 0,37	100L2/12D - S3	59,1 / 7,2	380 / 464	68	458
		6,5 / 0,8	4m (M7)		39,56	3,2 / 0,45	100L2/12E - S3	73,3 / 9,0	392 / 451	68	
	Ø180	4,3 / 0,5	3m (M6)	PCS 3	64,37	2,5 / 0,37	100L2/12D - S3	45,5 / 5,5	494 / 603	68	458
		5,5 / 0,7	3m (M6)		49,57	3,2 / 0,45	100L2/12E - S3	58,5 / 7,2	492 / 565	68	
		6,9 / 0,9	3m (M6)		39,56	4,0 / 0,6	112M2/12D - S3	73,4 / 10,0	490 / 540	76	
	Ø190	4,5 / 0,5	3m (M6)	PCS 3	64,37	2,5 / 0,37	100L2/12D - S3	45,5 / 5,5	494 / 603	68	458
		5,8 / 0,7	3m (M6)		49,57	3,2 / 0,45	100L2/12E - S3	58,5 / 7,2	492 / 565	68	
		7,3 / 1,0	3m (M6)		39,56	4,0 / 0,6	112M2/12D - S3	73,4 / 10,0	490 / 540	76	
	Ø200	4,8 / 0,6	3m (M6)	PCS 3	64,37	2,5 / 0,37	100L2/12D - S3	45,5 / 5,5	494 / 603	68	458
		6,1 / 0,7	3m (M6)		49,57	3,2 / 0,45	100L2/12E - S3	58,5 / 7,2	492 / 565	68	
		7,7 / 1,0	3m (M6)		39,56	4,0 / 0,6	112M2/12D - S3	73,4 / 10,0	490 / 540	76	
	Ø210	5,0 / 0,6	3m (M6)	PCS 3	64,37	2,5 / 0,37	100L2/12D - S3	45,5 / 5,5	494 / 603	68	458
		6,4 / 0,8	3m (M6)		49,57	3,2 / 0,45	100L2/12E - S3	58,5 / 7,2	492 / 565	68	
	Ø250	4,2 / 0,5	5m (M8)	PCS 5	91,70	2,5 / 0,37	100L2/12D - S3	32,0 / 3,9	703 / 859	93	460
		4,3 / 0,5	5m (M8)		91,70	2,5 / 0,37	100L2/12D - S3	32,0 / 3,9	703 / 859	93	
	Ø260	4,3 / 0,5	5m (M8)	PCS 5	91,70	2,5 / 0,37	100L2/12D - S3	32,0 / 3,9	703 / 859	93	460
		4,5 / 0,5	5m (M8)		91,70	2,5 / 0,37	100L2/12D - S3	32,0 / 3,9	703 / 859	93	
	Ø270	4,5 / 0,5	5m (M8)	PCS 5	91,70	2,5 / 0,37	100L2/12D - S3	32,0 / 3,9	703 / 859	93	460
5,4 / 0,7		5m (M8)	75,60		3,2 / 0,45	100L2/12E - S3	38,4 / 4,7	750 / 861	94		
Ø280	4,7 / 0,6	5m (M8)	PCS 5	91,70	2,5 / 0,37	100L2/12D - S3	32,0 / 3,9	703 / 859	93	460	
	5,6 / 0,7	5m (M8)		75,60	3,2 / 0,45	100L2/12E - S3	38,4 / 4,7	750 / 861	94		
	7,0 / 1,0	5m (M8)		60,80	4,0 / 0,6	112M2/12D - S3	47,8 / 6,5	752 / 830	102		
Ø290	4,9 / 0,6	5m (M8)	PCS 5	91,70	2,5 / 0,37	100L2/12D - S3	32,0 / 3,9	703 / 859	93	460	
	5,8 / 0,7	5m (M8)		75,60	3,2 / 0,45	100L2/12E - S3	38,4 / 4,7	750 / 861	94		
	7,3 / 1,0	5m (M8)		60,80	4,0 / 0,6	112M2/12D - S3	47,8 / 6,5	752 / 830	102		
Ø300	4,9 / 0,6	5m (M8)	PCS 5	91,70	2,5 / 0,37	100L2/12D - S3	32,0 / 3,9	703 / 859	93	460	
	5,8 / 0,7	5m (M8)		75,60	3,2 / 0,45	100L2/12E - S3	38,4 / 4,7	750 / 861	94		
	7,5 / 1,0	5m (M8)		60,80	4,0 / 0,6	112M2/12D - S3	47,8 / 6,5	752 / 830	102		
Ø310	4,9 / 0,6	5m (M8)	PCS 5	91,70	2,5 / 0,37	100L2/12D - S3	32,0 / 3,9	703 / 859	93	460	
	5,8 / 0,7	5m (M8)		75,60	3,2 / 0,45	100L2/12E - S3	38,4 / 4,7	750 / 861	94		
	7,8 / 1,1	5m (M8)		60,80	4,0 / 0,6	112M2/12D - S3	47,8 / 6,5	752 / 830	102		
Ø320	4,9 / 0,6	5m (M8)	PCS 5	91,70	2,5 / 0,37	100L2/12D - S3	32,0 / 3,9	703 / 859	93	460	
	5,8 / 0,7	5m (M8)		75,60	3,2 / 0,45	100L2/12E - S3	38,4 / 4,7	750 / 861	94		
	7,8 / 1,1	5m (M8)		60,80	4,0 / 0,6	112M2/12D - S3	47,8 / 6,5	752 / 830	102		
Ø330	4,9 / 0,6	5m (M8)	PCS 5	91,70	2,5 / 0,37	100L2/12D - S3	32,0 / 3,9	703 / 859	93	460	
	5,8 / 0,7	5m (M8)		75,60	3,2 / 0,45	100L2/12E - S3	38,4 / 4,7	750 / 861	94		
	7,8 / 1,1	5m (M8)		60,80	4,0 / 0,6	112M2/12D - S3	47,8 / 6,5	752 / 830	102		
Ø340	4,9 / 0,6	5m (M8)	PCS 5	91,70	2,5 / 0,37	100L2/12D - S3	32,0 / 3,9	703 / 859	93	460	
	5,8 / 0,7	5m (M8)		75,60	3,2 / 0,45	100L2/12E - S3	38,4 / 4,7	750 / 861	94		
	7,8 / 1,1	5m (M8)		60,80	4,0 / 0,6	112M2/12D - S3	47,8 / 6,5	752 / 830	102		
Ø350	4,9 / 0,6	5m (M8)	PCS 5	91,70	2,5 / 0,37	100L2/12D - S3	32,0 / 3,9	703 / 859	93	460	
	5,8 / 0,7	5m (M8)		75,60	3,2 / 0,45	100L2/12E - S3	38,4 / 4,7	750 / 861	94		
	7,8 / 1,1	5m (M8)		60,80	4,0 / 0,6	112M2/12D - S3	47,8 / 6,5	752 / 830	102		
Ø360	4,9 / 0,6	5m (M8)	PCS 5	91,70	2,5 / 0,37	100L2/12D - S3	32,0 / 3,9	703 / 859	93	460	
	5,8 / 0,7	5m (M8)		75,60	3,2 / 0,45	100L2/12E - S3	38,4 / 4,7	750 / 861	94		
	7,8 / 1,1	5m (M8)		60,80	4,0 / 0,6	112M2/12D - S3	47,8 / 6,5	752 / 830	102		
3,2 t	Ø90	3,7 / 0,4	4m (M7)	PCS 1	37,54	2,5 / 0,37	100L2/12D - S3	78,1 / 9,5	288 / 352	63	456
		3,3 / 0,4	3m (M6)		46,53	2,5 / 0,37	100L2/12D - S3	63,0 / 7,6	357 / 436	63	
		4,1 / 0,5	4m (M7)		37,54	2,5 / 0,37	100L2/12D - S3	78,1 / 9,5	288 / 352	63	
Ø100	3,3 / 0,4	3m (M6)	PCS 1	46,53	2,5 / 0,37	100L2/12D - S3	63,0 / 7,6	357 / 436	63	456	
	4,1 / 0,5	4m (M7)		37,54	2,5 / 0,37	100L2/12D - S3	78,1 / 9,5	288 / 352	63		
	4,1 / 0,5	4m (M7)		37,54	2,5 / 0,37	100L2/12D - S3	78,1 / 9,5	288 / 352	63		
Ø110	3,6 / 0,4	3m (M6)	PCS 1	46,53	2,5 / 0,37	100L2/12D - S3	63,0 / 7,6	357 / 436	63	456	
	4,4 / 0,5	3m (M6)		37,54	3,2 / 0,45	100L2/12E - S3	77,3 / 9,5	372 / 428	63		
	4,4 / 0,5	3m (M6)		37,54	3,2 / 0,45	100L2/12E - S3	77,3 / 9,5	372 / 428	63		





3,2 t

 3,2 t	D_T [mm]	V_h [m/min]	FEM (ISO)	Tip / Type / Typ	i_{ges}	P₁ [kW]	IE2 - IE3 MOTOR	n₂ [r.p.m]	M₂ [Nm]	Kg	mm				
Ø110		3,4 / 0,4	4m (M7)	PCS 3	49,57	2,5 / 0,37	100L2/12D - S3	59,1 / 7,2	380 / 464	68	458				
		4,2 / 0,5	4m (M7)			3,2 / 0,45						100L2/12E - S3	73,3 / 9,0	392 / 451	68
Ø120		4,0 / 0,5	3m (M6)	PCS 1	46,53	2,5 / 0,37	100L2/12D - S3	63,0 / 7,6	357 / 436	63	456				
		4,9 / 0,6	3m (M6)			3,2 / 0,45						100L2/12E - S3	77,3 / 9,5	372 / 428	63
Ø120		3,7 / 0,4	4m (M7)	PCS 3	49,57	2,5 / 0,37	100L2/12D - S3	59,1 / 7,2	380 / 464	68	458				
		4,6 / 0,6	4m (M7)			3,2 / 0,45						100L2/12E - S3	73,3 / 9,0	392 / 451	68
Ø130		3,4 / 0,4	2m (M5)	PCS 1	58,78	2,5 / 0,37	100L2/12D - S3	49,8 / 6,0	451 / 551	63	456				
		4,2 / 0,5	2m (M5)			3,2 / 0,45						100L2/12E - S3	62,3 / 7,6	461 / 530	63
		5,3 / 0,6	3m (M6)			3,2 / 0,45						100L2/12E - S3	77,3 / 9,5	372 / 428	63
Ø130		4,0 / 0,5	4m (M7)	PCS 3	49,57	2,5 / 0,37	100L2/12D - S3	59,1 / 7,2	380 / 464	68	458				
		5,0 / 0,6	4m (M7)			3,2 / 0,45						100L2/12E - S3	73,3 / 9,0	392 / 451	68
Ø140		3,7 / 0,4	2m (M5)	PCS 1	58,78	2,5 / 0,37	100L2/12D - S3	49,8 / 6,0	451 / 551	63	456				
		4,6 / 0,6	2m (M5)			3,2 / 0,45						100L2/12E - S3	62,3 / 7,6	461 / 530	63
		5,7 / 0,8	2m (M5)			4,0 / 0,6						112M2/12D - S3	77,4 / 10,5	465 / 513	75
Ø140		3,3 / 0,4	3m (M6)	PCS 3	64,37	2,5 / 0,37	100L2/12D - S3	45,5 / 5,5	494 / 603	68	458				
		4,3 / 0,5	3m (M6)			3,2 / 0,45						100L2/12E - S3	58,5 / 7,2	492 / 565	68
		5,4 / 0,7	4m (M7)			3,2 / 0,45						100L2/12E - S3	73,3 / 9,0	392 / 451	68
Ø150		3,2 / 0,4	1Am (M4)	PCS 1	71,35	2,5 / 0,37	100L2/12D - S3	41,1 / 5,0	547 / 668	63	456				
		3,9 / 0,5	2m (M5)			2,5 / 0,37						100L2/12D - S3	49,8 / 6,0	451 / 551	63
		4,9 / 0,6	2m (M5)			3,2 / 0,45						100L2/12E - S3	62,3 / 7,6	461 / 530	63
Ø150		3,6 / 0,4	3m (M6)	PCS 3	64,37	2,5 / 0,37	100L2/12D - S3	45,5 / 5,5	494 / 603	68	458				
		4,6 / 0,6	3m (M6)			3,2 / 0,45						100L2/12E - S3	58,5 / 7,2	492 / 565	68
		5,8 / 0,8	3m (M6)			4,0 / 0,6						112M2/12D - S3	73,4 / 10,0	490 / 540	76
Ø160		3,8 / 0,5	3m (M6)	PCS 3	64,37	2,5 / 0,37	100L2/12D - S3	45,5 / 5,5	494 / 603	68	458				
		4,9 / 0,6	3m (M6)			3,2 / 0,45						100L2/12E - S3	58,5 / 7,2	492 / 565	68
		6,2 / 0,8	3m (M6)			4,0 / 0,6						112M2/12D - S3	73,4 / 10,0	490 / 540	76
Ø170		3,2 / 0,4	1Am (M4)	PCS 3	80,66	2,5 / 0,37	100L2/12D - S3	36,3 / 4,4	619 / 756	68	458				
		4,1 / 0,5	3m (M6)			2,5 / 0,37						100L2/12D - S3	45,5 / 5,5	494 / 603	68
		5,2 / 0,6	3m (M6)			3,2 / 0,45						100L2/12E - S3	58,5 / 7,2	492 / 565	68
		6,5 / 0,9	3m (M6)			4,0 / 0,6						112M2/12D - S3	73,4 / 10,0	490 / 540	76
Ø180		3,4 / 0,4	1Am (M4)	PCS 3	80,66	2,5 / 0,37	100L2/12D - S3	36,3 / 4,4	619 / 756	68	458				
		4,2 / 0,5	1Am (M4)			3,2 / 0,45						100L2/12E - S3	45,1 / 5,5	638 / 733	68
		5,5 / 0,8	1Am (M4)			4,0 / 0,6						112M2/12D - S3	58,6 / 8,0	613 / 677	76
		6,9 / 0,9	2m (M5)			4,9 / 0,8						112M2/12E - S3	73,4 / 10,0	600 / 720	83
Ø190		3,6 / 0,4	1Am (M4)	PCS 3	80,66	2,5 / 0,37	100L2/12D - S3	36,3 / 4,4	619 / 756	68	458				
		4,5 / 0,5	1Am (M4)			3,2 / 0,45						100L2/12E - S3	45,1 / 5,5	638 / 733	68
		5,8 / 0,8	1Am (M4)			4,0 / 0,6						112M2/12D - S3	58,6 / 8,0	613 / 677	76
		7,3 / 1,0	2m (M5)			4,9 / 0,8						112M2/12E - S3	73,4 / 10,0	600 / 720	83
Ø200		3,8 / 0,5	1Am (M4)	PCS 3	80,66	2,5 / 0,37	100L2/12D - S3	36,3 / 4,4	619 / 756	68	458				
		4,7 / 0,6	1Am (M4)			3,2 / 0,45						100L2/12E - S3	45,1 / 5,5	638 / 733	68
		6,1 / 0,8	1Am (M4)			4,0 / 0,6						112M2/12D - S3	58,6 / 8,0	613 / 677	76
		7,7 / 1,0	2m (M5)			4,9 / 0,8						112M2/12E - S3	73,4 / 10,0	600 / 720	83
Ø210		3,3 / 0,4	5m (M8)	PCS 5	91,70	2,5 / 0,37	100L2/12D - S3	32,0 / 3,9	703 / 859	93	456				
		4,2 / 0,5	5m (M8)			3,2 / 0,45						100L2/12E - S3	38,4 / 4,7	750 / 861	94
Ø220		4,0 / 0,5	1Am (M4)	PCS 3	80,66	2,5 / 0,37	100L2/12D - S3	36,3 / 4,4	619 / 756	68	458				
		5,0 / 0,6	1Am (M4)			3,2 / 0,45						100L2/12E - S3	45,1 / 5,5	638 / 733	68
		3,5 / 0,4	5m (M8)			2,5 / 0,37						100L2/12D - S3	32,0 / 3,9	703 / 859	93
Ø220		4,2 / 0,5	5m (M8)	PCS 5	91,70	2,5 / 0,37	100L2/12D - S3	32,0 / 3,9	703 / 859	93	456				
		4,4 / 0,5	5m (M8)			3,2 / 0,45						100L2/12E - S3	38,4 / 4,7	750 / 861	94
		5,5 / 0,7	5m (M8)			4,0 / 0,6						112M2/12D - S3	47,8 / 6,5	752 / 830	102
Ø230		3,7 / 0,4	5m (M8)	PCS 5	91,70	2,5 / 0,37	100L2/12D - S3	32,0 / 3,9	703 / 859	93	456				
		4,6 / 0,6	5m (M8)			3,2 / 0,45						100L2/12E - S3	38,4 / 4,7	750 / 861	94
		5,8 / 0,8	5m (M8)			4,0 / 0,6						112M2/12D - S3	47,8 / 6,5	752 / 830	102
		7,0 / 0,9	5m (M8)			4,9 / 0,8						112M2/12E - S3	58,0 / 7,9	760 / 912	108
Ø240		3,2 / 0,4	5m (M8)	PCS 5	114,35	2,5 / 0,37	100L2/12D - S3	25,6 / 3,1	877 / 1071	93	456				
		4,0 / 0,5	5m (M8)			2,5 / 0,37						100L2/12D - S3	32,0 / 3,9	703 / 859	93
		4,8 / 0,6	5m (M8)			3,2 / 0,45						100L2/12E - S3	38,4 / 4,7	750 / 861	94
		6,0 / 0,8	5m (M8)			4,0 / 0,6						112M2/12D - S3	47,8 / 6,5	752 / 830	102
		7,3 / 1,0	5m (M8)			4,9 / 0,8						112M2/12E - S3	58,0 / 7,9	760 / 912	108



3,2 - 4 t

	D _T [mm]	V _h [m/min]	FEM (ISO)	Tip / Type / Typ	i _{ges}	P ₁ [kW]	IE2 - IE3 MOTOR	n ₂ [r.p.m]	M ₂ [Nm]		
3,2 t	Ø250	3,4 / 0,4	5m (M8)	PCS 5	114,35	2,5 / 0,37	100L2/12D - S3	25,6 / 3,1	877 / 1071	93	460
		4,2 / 0,5	5m (M8)		91,70	2,5 / 0,37	100L2/12D - S3	32,0 / 3,9	703 / 859	93	
		5,0 / 0,6	5m (M8)		75,60	3,2 / 0,45	100L2/12E - S3	38,4 / 4,7	750 / 861	94	
		6,3 / 0,9	5m (M8)		60,80	4,0 / 0,6	112M2/12D - S3	47,8 / 6,5	752 / 830	102	
		7,6 / 1,0	5m (M8)		50,10	4,9 / 0,8	112M2/12E - S3	58,0 / 7,9	760 / 912	108	
	Ø260	3,5 / 0,4	5m (M8)	PCS 5	114,35	2,5 / 0,37	100L2/12D - S3	25,6 / 3,1	877 / 1071	93	460
		4,3 / 0,5	5m (M8)		91,70	3,2 / 0,45	100L2/12E - S3	31,6 / 3,9	910 / 1045	94	
		5,2 / 0,6	5m (M8)		75,60	3,2 / 0,45	100L2/12E - S3	38,4 / 4,7	750 / 861	94	
		6,5 / 0,9	5m (M8)		60,80	4,0 / 0,6	112M2/12D - S3	47,8 / 6,5	752 / 830	102	
		7,9 / 1,1	5m (M8)		50,10	4,9 / 0,8	112M2/12E - S3	58,0 / 7,9	760 / 912	108	
	Ø270	3,6 / 0,4	5m (M8)	PCS 5	114,35	2,5 / 0,37	100L2/12D - S3	25,6 / 3,1	877 / 1071	93	460
		4,5 / 0,5	5m (M8)		91,70	3,2 / 0,45	100L2/12E - S3	31,6 / 3,9	910 / 1045	94	
		5,4 / 0,7	5m (M8)		75,60	4,0 / 0,6	112M2/12D - S3	38,4 / 5,2	936 / 1032	102	
		6,8 / 0,9	5m (M8)		60,80	4,9 / 0,8	112M2/12E - S3	47,8 / 6,5	922 / 1107	108	
8,2 / 1,1		5m (M8)	50,10		4,9 / 0,8	112M2/12E - S3	58,0 / 7,9	760 / 912	108		
Ø280	3,8 / 0,5	5m (M8)	PCS 5	114,35	2,5 / 0,37	100L2/12D - S3	25,6 / 3,1	877 / 1071	93	460	
	4,6 / 0,6	5m (M8)		91,70	3,2 / 0,45	100L2/12E - S3	31,6 / 3,9	910 / 1045	94		
	5,6 / 0,8	5m (M8)		75,60	4,0 / 0,6	112M2/12D - S3	38,4 / 5,2	936 / 1032	102		
	7,0 / 1,0	5m (M8)		60,80	4,9 / 0,8	112M2/12E - S3	47,8 / 6,5	922 / 1107	108		
	8,5 / 1,4	5m (M8)		50,10	6,1 / 1,0	132M2/12D - S3	58,0 / 9,4	946 / 958	135		
Ø290	3,9 / 0,5	5m (M8)	PCS 5	114,35	2,5 / 0,37	100L2/12D - S3	25,6 / 3,1	877 / 1071	93	460	
	4,8 / 0,6	5m (M8)		91,70	3,2 / 0,45	100L2/12E - S3	31,6 / 3,9	910 / 1045	94		
	5,8 / 0,8	5m (M8)		75,60	4,0 / 0,6	112M2/12D - S3	38,4 / 5,2	936 / 1032	102		
	7,3 / 1,0	5m (M8)		60,80	4,9 / 0,8	112M2/12E - S3	47,8 / 6,5	922 / 1107	108		
	8,8 / 1,4	5m (M8)		50,10	6,1 / 1,0	132M2/12D - S3	58,0 / 9,4	946 / 958	135		
Ø300	4,0 / 0,5	5m (M8)	PCS 5	114,35	2,5 / 0,37	100L2/12D - S3	25,6 / 3,1	877 / 1071	93	460	
	5,0 / 0,6	5m (M8)		91,70	3,2 / 0,45	100L2/12E - S3	31,6 / 3,9	910 / 1045	94		
	6,0 / 0,8	5m (M8)		75,60	4,0 / 0,6	112M2/12D - S3	38,4 / 5,2	936 / 1032	102		
	7,5 / 1,0	5m (M8)		60,80	4,9 / 0,8	112M2/12E - S3	47,8 / 6,5	922 / 1107	108		
Ø310	4,2 / 0,5	5m (M8)	PCS 5	114,35	2,5 / 0,37	100L2/12D - S3	25,6 / 3,1	877 / 1071	93	460	
	5,1 / 0,6	5m (M8)		91,70	3,2 / 0,45	100L2/12E - S3	31,6 / 3,9	910 / 1045	94		
	6,2 / 0,8	5m (M8)		75,60	4,0 / 0,6	112M2/12D - S3	38,4 / 5,2	936 / 1032	102		
	7,8 / 1,1	5m (M8)		60,80	4,9 / 0,8	112M2/12E - S3	47,8 / 6,5	922 / 1107	108		
Ø320	4,2 / 0,5	4m (M7)	PCS 5	114,35	3,2 / 0,45	100L2/12E - S3	25,4 / 3,1	1134 / 1303	94	460	
	5,3 / 0,6	5m (M8)		91,70	3,2 / 0,45	100L2/12E - S3	31,6 / 3,9	910 / 1045	94		
	6,4 / 0,9	5m (M8)		75,60	4,0 / 0,6	112M2/12D - S3	38,4 / 5,2	936 / 1032	102		
	8,0 / 1,1	5m (M8)		60,80	4,9 / 0,8	112M2/12E - S3	47,8 / 6,5	922 / 1107	108		
Ø330	4,4 / 0,5	4m (M7)	PCS 5	114,35	3,2 / 0,45	100L2/12E - S3	25,4 / 3,1	1134 / 1303	94	460	
	5,5 / 0,7	4m (M7)		91,70	4,0 / 0,6	112M2/12D - S3	31,7 / 4,3	1135 / 1252	102		
	6,6 / 0,9	5m (M8)		75,60	4,0 / 0,6	112M2/12D - S3	38,4 / 5,2	936 / 1032	102		
	8,3 / 1,1	5m (M8)		60,80	4,9 / 0,8	112M2/12E - S3	47,8 / 6,5	922 / 1107	108		
Ø340	4,5 / 0,6	4m (M7)	PCS 5	114,35	3,2 / 0,45	100L2/12E - S3	25,4 / 3,1	1134 / 1303	94	460	
	5,6 / 0,8	4m (M7)		91,70	4,0 / 0,6	112M2/12D - S3	31,7 / 4,3	1135 / 1252	102		
	6,8 / 0,9	4m (M7)		75,60	4,9 / 0,8	112M2/12E - S3	38,4 / 5,2	1146 / 1376	108		
Ø350	4,6 / 0,6	4m (M7)	PCS 5	114,35	3,2 / 0,45	100L2/12E - S3	25,4 / 3,1	1134 / 1303	94	460	
Ø360	4,8 / 0,6	4m (M7)	PCS 5	114,35	3,2 / 0,45	100L2/12E - S3	25,4 / 3,1	1134 / 1303	94	460	
Ø440	5,6 / 0,8	5m (M8)	PCS 10	118,60	4,0 / 0,6	112M2/12D - S3	24,5 / 3,3	1468 / 1619	159	462	
	7,0 / 1,0	5m (M8)		95,40	4,9 / 0,8	112M2/12E - S3	30,5 / 4,1	1446 / 1737	165		
4 t	Ø90	3,0 / 0,4	3m (M6)	PCS 1	46,53	2,5 / 0,37	100L2/12D - S3	63,0 / 7,6	357 / 436	63	456
		3,6 / 0,4	3m (M6)		37,54	3,2 / 0,45	100L2/12E - S3	77,3 / 9,5	372 / 428	63	
	Ø100	2,6 / 0,3	2m (M5)	PCS 1	58,78	2,5 / 0,37	100L2/12D - S3	49,8 / 6,0	451 / 551	63	456
		3,3 / 0,4	3m (M6)		46,53	2,5 / 0,37	100L2/12D - S3	63,0 / 7,6	357 / 436	63	
		4,0 / 0,5	3m (M6)		37,54	3,2 / 0,45	100L2/12E - S3	77,3 / 9,5	372 / 428	63	
Ø110	2,9 / 0,3	2m (M5)	PCS 1	58,78	2,5 / 0,37	100L2/12D - S3	49,8 / 6,0	451 / 551	63	456	
	3,6 / 0,4	2m (M5)		46,53	3,2 / 0,45	100L2/12E - S3	62,3 / 7,6	461 / 530	63		
	4,5 / 0,6	2m (M5)		37,54	4,0 / 0,6	112M2/12D - S3	77,4 / 10,5	465 / 513	75		
	2,6 / 0,3	3m (M6)		PCS 3	64,37	2,5 / 0,37	100L2/12D - S3	45,5 / 5,5	494 / 603		68
3,4 / 0,4	4m (M7)	49,57	2,5 / 0,37		100L2/12D - S3	59,1 / 7,2	380 / 464	68			
4,2 / 0,5	4m (M7)	39,56	3,2 / 0,45		100L2/12E - S3	73,3 / 9,0	392 / 451	68			





4 t

	D _T [mm]	V _h [m/min]	FEM (ISO)	Tip / Type / Typ	i _{ges}	P ₁ [kW]	IE2 - IE3 MOTOR	n ₂ [r.p.m]	M ₂ [Nm]		
4 t	Ø120	2,6 / 0,3	1Am (M4)	PCS 1	71,35	2,5 / 0,37	100L2/12D - S3	41,1 / 5,0	547 / 668	63	456
		3,1 / 0,4	2m (M5)		58,78	2,5 / 0,37	100L2/12D - S3	49,8 / 6,0	451 / 551	63	
		3,9 / 0,5	2m (M5)		46,53	3,2 / 0,45	100L2/12E - S3	62,3 / 7,6	461 / 530	63	
		4,9 / 0,7	2m (M5)		37,54	4,0 / 0,6	112M2/12D - S3	77,4 / 10,5	465 / 513	75	
	Ø130	2,9 / 0,3	3m (M6)	PCS 3	64,37	2,5 / 0,37	100L2/12D - S3	45,5 / 5,5	494 / 603	68	458
			3m (M6)		49,57	3,2 / 0,45	100L2/12E - S3	58,5 / 7,2	492 / 565	68	
		4,6 / 0,6	3m (M6)	39,56	4,0 / 0,6	112M2/12D - S3	73,4 / 10,0	490 / 540	76		
		2,8 / 0,3	1Am (M4)	PCS 1	71,35	2,5 / 0,37	100L2/12D - S3	41,1 / 5,0	547 / 668	63	
	3,4 / 0,4	2m (M5)	58,78		2,5 / 0,37	100L2/12D - S3	49,8 / 6,0	451 / 551	63		
	4,2 / 0,5	2m (M5)	46,53		3,2 / 0,45	100L2/12E - S3	62,3 / 7,6	461 / 530	63		
	5,3 / 0,7	2m (M5)	37,54		4,0 / 0,6	112M2/12D - S3	77,4 / 10,5	465 / 513	75		
	Ø140	3,1 / 0,4	3m (M6)	PCS 3	64,37	2,5 / 0,37	100L2/12D - S3	45,5 / 5,5	494 / 603	68	458
			3m (M6)		49,57	3,2 / 0,45	100L2/12E - S3	58,5 / 7,2	492 / 565	68	
		5,0 / 0,7	3m (M6)	39,56	4,0 / 0,6	112M2/12D - S3	73,4 / 10,0	490 / 540	76		
		3,0 / 0,4	1Am (M4)	PCS 1	71,35	2,5 / 0,37	100L2/12D - S3	41,1 / 5,0	547 / 668	63	
	Ø150	2,7 / 0,3	1Am (M4)	PCS 3	80,66	2,5 / 0,37	100L2/12D - S3	36,3 / 4,4	619 / 756	68	458
			3m (M6)		64,37	2,5 / 0,37	100L2/12D - S3	45,5 / 5,5	494 / 603	68	
		4,3 / 0,5	3m (M6)	49,57	3,2 / 0,45	100L2/12E - S3	58,5 / 7,2	492 / 565	68		
		5,4 / 0,7	3m (M6)	39,56	4,0 / 0,6	112M2/12D - S3	73,4 / 10,0	490 / 540	76		
	Ø160	3,2 / 0,4	1Am (M4)	PCS 1	71,35	2,5 / 0,37	100L2/12D - S3	41,1 / 5,0	547 / 668	63	456
		2,9 / 0,3	1Am (M4)	PCS 3	80,66	2,5 / 0,37	100L2/12D - S3	36,3 / 4,4	619 / 756	68	458
		3,5 / 0,4	1Am (M4)		64,37	3,2 / 0,45	100L2/12E - S3	45,1 / 5,5	638 / 733	68	
		4,6 / 0,6	1Am (M4)		49,57	4,0 / 0,6	112M2/12D - S3	58,6 / 8,0	613 / 677	76	
	5,8 / 0,8	2m (M5)	39,56		4,9 / 0,8	112M2/12E - S3	73,4 / 10,0	600 / 720	83		
Ø170	3,0 / 0,4	1Am (M4)	PCS 3	80,66	2,5 / 0,37	100L2/12D - S3	36,3 / 4,4	619 / 756	68	458	
	3,8 / 0,5	1Am (M4)		64,37	3,2 / 0,45	100L2/12E - S3	45,1 / 5,5	638 / 733	68		
	4,9 / 0,7	1Am (M4)		49,57	4,0 / 0,6	112M2/12D - S3	58,6 / 8,0	613 / 677	76		
	6,2 / 0,8	2m (M5)		39,56	4,9 / 0,8	112M2/12E - S3	73,4 / 10,0	600 / 720	83		
Ø180	2,7 / 0,3	5m (M8)	PCS 5	91,70	2,5 / 0,37	100L2/12D - S3	32,0 / 3,9	703 / 859	93	460	
	3,2 / 0,4	1Am (M4)	PCS 3	80,66	2,5 / 0,37	100L2/12D - S3	36,3 / 4,4	619 / 756	68	458	
	4,0 / 0,5	1Am (M4)		64,37	3,2 / 0,45	100L2/12E - S3	45,1 / 5,5	638 / 733	68		
	5,2 / 0,7	1Am (M4)		49,57	4,0 / 0,6	112M2/12D - S3	58,6 / 8,0	613 / 677	76		
6,5 / 0,9	2m (M5)	39,56		4,9 / 0,8	112M2/12E - S3	73,4 / 10,0	600 / 720	83			
Ø190	2,8 / 0,3	5m (M8)	PCS 5	91,70	2,5 / 0,37	100L2/12D - S3	32,0 / 3,9	703 / 859	93	460	
	3,4 / 0,4	5m (M8)		75,60	3,2 / 0,45	100L2/12E - S3	38,4 / 4,7	750 / 861	94		
	4,2 / 0,5	1Am (M4)		64,37	3,2 / 0,45	100L2/12E - S3	45,1 / 5,5	638 / 733	68		
	3,0 / 0,4	5m (M8)		PCS 5	91,70	2,5 / 0,37	100L2/12D - S3	32,0 / 3,9	703 / 859		93
3,6 / 0,4	5m (M8)	75,60	3,2 / 0,45		100L2/12E - S3	38,4 / 4,7	750 / 861	94			
4,5 / 0,6	5m (M8)	60,80	4,0 / 0,6		112M2/12D - S3	47,8 / 6,5	752 / 830	102			
5,5 / 0,7	5m (M8)	50,10	4,9 / 0,8		112M2/12E - S3	58,0 / 7,9	760 / 912	108			
Ø200	3,2 / 0,4	5m (M8)	PCS 5	91,70	2,5 / 0,37	100L2/12D - S3	32,0 / 3,9	703 / 859	93	460	
	3,8 / 0,5	5m (M8)		75,60	3,2 / 0,45	100L2/12E - S3	38,4 / 4,7	750 / 861	94		
	4,8 / 0,6	5m (M8)		60,80	4,0 / 0,6	112M2/12D - S3	47,8 / 6,5	752 / 830	102		
	5,8 / 0,8	5m (M8)		50,10	4,9 / 0,8	112M2/12E - S3	58,0 / 7,9	760 / 912	108		
Ø210	2,7 / 0,3	5m (M8)	PCS 5	114,35	2,5 / 0,37	100L2/12D - S3	25,6 / 3,1	877 / 1071	93	460	
	3,3 / 0,4	5m (M8)		91,70	2,5 / 0,37	100L2/12D - S3	32,0 / 3,9	703 / 859	93		
	4,0 / 0,5	5m (M8)		75,60	3,2 / 0,45	100L2/12E - S3	38,4 / 4,7	750 / 861	94		
	5,0 / 0,7	5m (M8)		60,80	4,0 / 0,6	112M2/12D - S3	47,8 / 6,5	752 / 830	102		
Ø220	6,1 / 0,8	5m (M8)	PCS 5	50,10	4,9 / 0,8	112M2/12E - S3	58,0 / 7,9	760 / 912	108		
	2,8 / 0,3	5m (M8)		114,35	2,5 / 0,37	100L2/12D - S3	25,6 / 3,1	877 / 1071	93		
	3,5 / 0,4	5m (M8)		91,70	3,2 / 0,45	100L2/12E - S3	31,6 / 3,9	910 / 1045	94		
	4,2 / 0,5	5m (M8)		75,60	3,2 / 0,45	100L2/12E - S3	38,4 / 4,7	750 / 861	94		
Ø220	5,3 / 0,7	5m (M8)	PCS 5	60,80	4,0 / 0,6	112M2/12D - S3	47,8 / 6,5	752 / 830	102	460	
	6,4 / 0,9	5m (M8)		50,10	4,9 / 0,8	112M2/12E - S3	58,0 / 7,9	760 / 912	108		
	3,0 / 0,4	5m (M8)		PCS 5	114,35	2,5 / 0,37	100L2/12D - S3	25,6 / 3,1	877 / 1071		93
	3,6 / 0,4	5m (M8)			91,70	3,2 / 0,45	100L2/12E - S3	31,6 / 3,9	910 / 1045		94
4,4 / 0,6	5m (M8)	75,60	4,0 / 0,6		112M2/12D - S3	38,4 / 5,2	936 / 1032	102			
5,5 / 0,7	5m (M8)	60,80	4,9 / 0,8		112M2/12E - S3	47,8 / 6,5	922 / 1107	108			
Ø220	6,7 / 1,1	5m (M8)	PCS 5	50,10	6,1 / 1,0	132M2/12D - S3	58,0 / 9,4	946 / 958	135		





4 t

	D _T [mm]	V _h [m/min]	FEM (ISO)	Tip / Type / Typ	i _{ges}	P ₁ [kW]	IE2 - IE3 MOTOR	n ₂ [r.p.m]	M ₂ [Nm]		
4 t	Ø230	3,1 / 0,4	5m (M8)	PCS 5	114,35	2,5 / 0,37	100L2/12D - S3	25,6 / 3,1	877 / 1071	93	460
		3,8 / 0,5	5m (M8)		91,70	3,2 / 0,45	100L2/12E - S3	31,6 / 3,9	910 / 1045	94	
		4,6 / 0,6	5m (M8)		75,60	4,0 / 0,6	112M2/12D - S3	38,4 / 5,2	936 / 1032	102	
		5,8 / 0,8	5m (M8)		60,80	4,9 / 0,8	112M2/12E - S3	47,8 / 6,5	922 / 1107	108	
		7,0 / 1,1	5m (M8)		50,10	6,1 / 1,0	132M2/12D - S3	58,0 / 9,4	946 / 958	135	
	Ø240	3,2 / 0,4	5m (M8)	PCS 5	114,35	2,5 / 0,37	100L2/12D - S3	25,6 / 3,1	877 / 1071	93	460
		4,0 / 0,5	5m (M8)		91,70	3,2 / 0,45	100L2/12E - S3	31,6 / 3,9	910 / 1045	94	
		4,8 / 0,7	5m (M8)		75,60	4,0 / 0,6	112M2/12D - S3	38,4 / 5,2	936 / 1032	102	
		6,0 / 0,8	5m (M8)		60,80	4,9 / 0,8	112M2/12E - S3	47,8 / 6,5	922 / 1107	108	
		7,3 / 1,2	5m (M8)		50,10	6,1 / 1,0	132M2/12D - S3	58,0 / 9,4	946 / 958	135	
	Ø250	3,4 / 0,4	5m (M8)	PCS 5	114,35	2,5 / 0,37	100L2/12D - S3	25,6 / 3,1	877 / 1071	93	460
		4,1 / 0,5	5m (M8)		91,70	3,2 / 0,45	100L2/12E - S3	31,6 / 3,9	910 / 1045	94	
		5,0 / 0,7	5m (M8)		75,60	4,0 / 0,6	112M2/12D - S3	38,4 / 5,2	936 / 1032	102	
		6,3 / 0,9	5m (M8)		60,80	4,9 / 0,8	112M2/12E - S3	47,8 / 6,5	922 / 1107	108	
		7,6 / 1,2	5m (M8)		50,10	6,1 / 1,0	132M2/12D - S3	58,0 / 9,4	946 / 958	135	
	Ø260	3,5 / 0,4	4m (M7)	PCS 5	114,35	3,2 / 0,45	100L2/12E - S3	25,4 / 3,1	1134 / 1303	94	460
		4,3 / 0,5	5m (M8)		91,70	3,2 / 0,45	100L2/12E - S3	31,6 / 3,9	910 / 1045	94	
		5,2 / 0,7	5m (M8)		75,60	4,0 / 0,6	112M2/12D - S3	38,4 / 5,2	936 / 1032	102	
		6,5 / 0,9	5m (M8)		60,80	4,9 / 0,8	112M2/12E - S3	47,8 / 6,5	922 / 1107	108	
		7,9 / 1,3	5m (M8)		50,10	6,1 / 1,0	132M2/12D - S3	58,0 / 9,4	946 / 958	135	
Ø270	3,6 / 0,4	4m (M7)	PCS 5	114,35	3,2 / 0,45	100L2/12E - S3	25,4 / 3,1	1134 / 1303	94	460	
	4,5 / 0,6	4m (M7)		91,70	4,0 / 0,6	112M2/12D - S3	31,7 / 4,3	1135 / 1252	102		
	5,4 / 0,7	4m (M7)		75,60	4,9 / 0,8	112M2/12E - S3	38,4 / 5,2	1146 / 1376	108		
	6,8 / 1,1	4m (M7)		60,80	6,1 / 1,0	132M2/12D - S3	47,8 / 7,7	1148 / 1163	135		
	8,2 / 1,3	5m (M8)		50,10	6,1 / 1,0	132M2/12D - S3	58,0 / 9,4	946 / 958	135		
Ø280	3,7 / 0,5	4m (M7)	PCS 5	114,35	3,2 / 0,45	100L2/12E - S3	25,4 / 3,1	1134 / 1303	94	460	
	4,6 / 0,6	4m (M7)		91,70	4,0 / 0,6	112M2/12D - S3	31,7 / 4,3	1135 / 1252	102		
	5,6 / 0,8	4m (M7)		75,60	4,9 / 0,8	112M2/12E - S3	38,4 / 5,2	1146 / 1376	108		
	7,0 / 1,1	4m (M7)		60,80	6,1 / 1,0	132M2/12D - S3	47,8 / 7,7	1148 / 1163	135		
	8,4 / 1,4	4m (M7)		50,10	7,7 / 1,3	132M2/12D - S3	57,5 / 9,3	1204 / 1259	137		
Ø290	3,9 / 0,5	4m (M7)	PCS 5	114,35	3,2 / 0,45	100L2/12E - S3	25,4 / 3,1	1134 / 1303	94	460	
	4,8 / 0,7	4m (M7)		91,70	4,0 / 0,6	112M2/12D - S3	31,7 / 4,3	1135 / 1252	102		
	5,8 / 0,8	4m (M7)		75,60	4,9 / 0,8	112M2/12E - S3	38,4 / 5,2	1146 / 1376	108		
	7,3 / 1,2	4m (M7)		60,80	6,1 / 1,0	132M2/12D - S3	47,8 / 7,7	1148 / 1163	135		
	8,7 / 1,4	4m (M7)		50,10	7,7 / 1,3	132M2/12D - S3	57,5 / 9,3	1204 / 1259	137		
Ø300	4,0 / 0,5	4m (M7)	PCS 5	114,35	3,2 / 0,45	100L2/12E - S3	25,4 / 3,1	1134 / 1303	94	460	
	5,0 / 0,7	4m (M7)		91,70	4,0 / 0,6	112M2/12D - S3	31,7 / 4,3	1135 / 1252	102		
	6,0 / 0,8	4m (M7)		75,60	4,9 / 0,8	112M2/12E - S3	38,4 / 5,2	1146 / 1376	108		
Ø310	4,1 / 0,5	4m (M7)	PCS 5	114,35	3,2 / 0,45	100L2/12E - S3	25,4 / 3,1	1134 / 1303	94	460	
	5,1 / 0,7	4m (M7)		91,70	4,0 / 0,6	112M2/12D - S3	31,7 / 4,3	1135 / 1252	102		
	6,2 / 0,8	4m (M7)		75,60	4,9 / 0,8	112M2/12E - S3	38,4 / 5,2	1146 / 1376	108		
Ø320	4,2 / 0,5	4m (M7)	PCS 5	114,35	3,2 / 0,45	100L2/12E - S3	25,4 / 3,1	1134 / 1303	94	460	
	5,3 / 0,7	4m (M7)		91,70	4,0 / 0,6	112M2/12D - S3	31,7 / 4,3	1135 / 1252	102		
	6,4 / 0,9	4m (M7)		75,60	4,9 / 0,8	112M2/12E - S3	38,4 / 5,2	1146 / 1376	108		
Ø330	4,4 / 0,6	3m (M6)	PCS 5	114,35	4,0 / 0,6	112M2/12D - S3	25,4 / 3,5	1415 / 1561	102	460	
	5,5 / 0,7	3m (M6)		91,70	4,9 / 0,8	112M2/12E - S3	31,7 / 4,3	1390 / 1669	108		
	6,7 / 1,1	5m (M8)	PCS 10	75,00	6,1 / 1,0	132M2/12D - S3	38,7 / 6,3	1416 / 1434	192	462	
	Ø340	4,5 / 0,6	3m (M6)	PCS 5	114,35	4,0 / 0,6	112M2/12D - S3	25,4 / 3,5	1415 / 1561	102	460
5,6 / 0,8		3m (M6)	91,70		4,9 / 0,8	112M2/12E - S3	31,7 / 4,3	1390 / 1669	108		
4,4 / 0,6		5m (M8)	PCS 10	118,60	4,0 / 0,6	112M2/12D - S3	24,5 / 3,3	1468 / 1619	159		
5,4 / 0,7	5m (M8)	95,40		4,9 / 0,8	112M2/12E - S3	30,5 / 4,1	1446 / 1737	165			
6,9 / 1,1	5m (M8)	75,00	6,1 / 1,0	132M2/12D - S3	38,7 / 6,3	1416 / 1434	192				
Ø350	4,5 / 0,6	5m (M8)	PCS 10	118,60	4,0 / 0,6	112M2/12D - S3	24,5 / 3,3	1468 / 1619	159	462	
	5,6 / 0,8	5m (M8)		95,40	4,9 / 0,8	112M2/12E - S3	30,5 / 4,1	1446 / 1737	165		
	7,1 / 1,1	5m (M8)		75,00	6,1 / 1,0	132M2/12D - S3	38,7 / 6,3	1416 / 1434	192		
Ø360	4,6 / 0,6	5m (M8)	PCS 10	118,60	4,0 / 0,6	112M2/12D - S3	24,5 / 3,3	1468 / 1619	159	462	
	5,7 / 0,8	5m (M8)		95,40	4,9 / 0,8	112M2/12E - S3	30,5 / 4,1	1446 / 1737	165		
	7,3 / 1,2	5m (M8)		75,00	6,1 / 1,0	132M2/12D - S3	38,7 / 6,3	1416 / 1434	192		
Ø380	4,9 / 0,7	5m (M8)	PCS 10	118,60	4,0 / 0,6	112M2/12D - S3	24,5 / 3,3	1468 / 1619	159	462	
	6,1 / 0,8	5m (M8)		95,40	4,9 / 0,8	112M2/12E - S3	30,5 / 4,1	1446 / 1737	165		
	7,7 / 1,2	5m (M8)		75,00	6,1 / 1,0	132M2/12D - S3	38,7 / 6,3	1416 / 1434	192		





4 - 5 t

 t	D _T [mm]	V _h [m/min]	FEM (ISO)	Tip / Type / Typ	i _{ges}	P ₁ [kW]	IE2 - IE3 MOTOR	n ₂ [r.p.m]	M ₂ [Nm]	 Kg	 mm		
4 t	Ø400	5,1 / 0,7	5m (M8)	PCS 10	118,60	4,0 / 0,6	112M2/12D - S3	24,5 / 3,3	1468 / 1619	159	462		
		6,4 / 0,9	5m (M8)		95,40	4,9 / 0,8	112M2/12E - S3	30,5 / 4,1	1446 / 1737	165			
	Ø420	5,4 / 0,7	5m (M8)	PCS 10	118,60	4,0 / 0,6	112M2/12D - S3	24,5 / 3,3	1468 / 1619	159	462		
4 t	Ø440	4,4 / 0,6	5m (M8)	PCS 10	152,80	4,0 / 0,6	112M2/12D - S3	19,0 / 2,6	1891 / 2086	159	462		
		5,6 / 0,8	5m (M8)		118,60	4,9 / 0,8	112M2/12E - S3	24,5 / 3,3	1798 / 2159	165			
	Ø90	2,3 / 0,3 2,9 / 0,4 3,6 / 0,5	2m (M5) 2m (M5) 2m (M5)	PCS 1	58,78 46,53 37,54	2,5 / 0,37 3,2 / 0,45 4,0 / 0,6	100L2/12D - S3 100L2/12E - S3 112M2/12D - S3	49,8 / 6,0 62,3 / 7,6 77,4 / 10,5	451 / 551 461 / 530 465 / 513	63 63 75	456		
5 t	Ø100	2,2 / 0,3	1Am (M4)	PCS 1	71,35	2,5 / 0,37	100L2/12D - S3	41,1 / 5,0	547 / 668	63	456		
		2,6 / 0,3	2m (M5)		58,78	2,5 / 0,37	100L2/12D - S3	49,8 / 6,0	451 / 551	63			
		3,3 / 0,4	2m (M5)		46,53	3,2 / 0,45	100L2/12E - S3	62,3 / 7,6	461 / 530	63			
5 t	Ø110	4,1 / 0,6	2m (M5)	PCS 1	37,54	4,0 / 0,6	112M2/12D - S3	77,4 / 10,5	465 / 513	75	456		
		2,4 / 0,3	1Am (M4)		71,35	2,5 / 0,37	100L2/12D - S3	41,1 / 5,0	547 / 668	63			
		2,1 / 0,3	1Am (M4)		PCS 3	80,66	2,5 / 0,37	100L2/12D - S3	36,3 / 4,4	619 / 756		68	
		2,6 / 0,3	3m (M6)			64,37	2,5 / 0,37	100L2/12D - S3	45,5 / 5,5	494 / 603		68	
3,4 / 0,4	3m (M6)	49,57	3,2 / 0,45	100L2/12E - S3		58,5 / 7,2	492 / 565	68					
5 t	Ø120	4,2 / 0,6	3m (M6)	PCS 3	39,56	4,0 / 0,6	112M2/12D - S3	73,4 / 10,0	490 / 540	76	458		
		2,6 / 0,3	1Am (M4)		71,35	2,5 / 0,37	100L2/12D - S3	41,1 / 5,0	547 / 668	63			
		2,3 / 0,3	1Am (M4)		PCS 3	80,66	2,5 / 0,37	100L2/12D - S3	36,3 / 4,4	619 / 756		68	
		2,8 / 0,3	1Am (M4)			64,37	3,2 / 0,45	100L2/12E - S3	45,1 / 5,5	638 / 733		68	
3,7 / 0,5	1Am (M4)	49,57	4,0 / 0,6	112M2/12D - S3		58,6 / 8,0	613 / 677	76					
5 t	Ø130	4,6 / 0,6	2m (M5)	PCS 3	39,56	4,9 / 0,8	112M2/12E - S3	73,4 / 10,0	600 / 720	83	458		
		2,5 / 0,3	1Am (M4)		PCS 3	80,66	2,5 / 0,37	100L2/12D - S3	36,3 / 4,4	619 / 756		68	
		3,1 / 0,4	1Am (M4)			64,37	3,2 / 0,45	100L2/12E - S3	45,1 / 5,5	638 / 733		68	
		4,0 / 0,5	1Am (M4)			49,57	4,0 / 0,6	112M2/12D - S3	58,6 / 8,0	613 / 677		76	
5 t	Ø140	5,0 / 0,7	2m (M5)	PCS 3	39,56	4,9 / 0,8	112M2/12E - S3	73,4 / 10,0	600 / 720	83	458		
		2,7 / 0,3	1Am (M4)		PCS 3	80,66	2,5 / 0,37	100L2/12D - S3	36,3 / 4,4	619 / 756		68	
		3,3 / 0,4	1Am (M4)			64,37	3,2 / 0,45	100L2/12E - S3	45,1 / 5,5	638 / 733		68	
		4,3 / 0,6	1Am (M4)			49,57	4,0 / 0,6	112M2/12D - S3	58,6 / 8,0	613 / 677		76	
5 t	Ø150	2,5 / 0,3	5m (M8)	PCS 5	91,70	2,5 / 0,37	100L2/12D - S3	32,0 / 3,9	703 / 859	93	460		
		3,0 / 0,4	5m (M8)		75,60	3,2 / 0,45	100L2/12E - S3	38,4 / 4,7	750 / 861	94			
		3,8 / 0,5	5m (M8)		60,80	4,0 / 0,6	112M2/12D - S3	47,8 / 6,5	752 / 830	102			
		4,6 / 0,6	5m (M8)		50,10	4,9 / 0,8	112M2/12E - S3	58,0 / 7,9	760 / 912	108			
5 t	Ø160	2,1 / 0,3	5m (M8)	PCS 5	114,35	2,5 / 0,37	100L2/12D - S3	25,6 / 3,1	877 / 1071	93	460		
		2,7 / 0,3	5m (M8)		91,70	2,5 / 0,37	100L2/12D - S3	32,0 / 3,9	703 / 859	93			
		3,2 / 0,4	5m (M8)		75,60	3,2 / 0,45	100L2/12E - S3	38,4 / 4,7	750 / 861	94			
		4,0 / 0,5	5m (M8)		60,80	4,0 / 0,6	112M2/12D - S3	47,8 / 6,5	752 / 830	102			
5 t	Ø170	4,9 / 0,7	5m (M8)	PCS 5	50,10	4,9 / 0,8	112M2/12E - S3	58,0 / 7,9	760 / 912	108	460		
		2,3 / 0,3	5m (M8)		PCS 5	114,35	2,5 / 0,37	100L2/12D - S3	25,6 / 3,1	877 / 1071		93	
		2,8 / 0,3	5m (M8)			91,70	3,2 / 0,45	100L2/12E - S3	31,6 / 3,9	910 / 1045		94	
		3,4 / 0,4	5m (M8)			75,60	3,2 / 0,45	100L2/12E - S3	38,4 / 4,7	750 / 861		94	
5 t	Ø180	4,3 / 0,6	5m (M8)	PCS 5	60,80	4,0 / 0,6	112M2/12D - S3	47,8 / 6,5	752 / 830	102	460		
		5,2 / 0,7	5m (M8)		50,10	4,9 / 0,8	112M2/12E - S3	58,0 / 7,9	760 / 912	108			
		2,4 / 0,3	5m (M8)		PCS 5	114,35	2,5 / 0,37	100L2/12D - S3	25,6 / 3,1	877 / 1071		93	
		3,0 / 0,4	5m (M8)			91,70	3,2 / 0,45	100L2/12E - S3	31,6 / 3,9	910 / 1045		94	
3,6 / 0,5	5m (M8)	75,60	4,0 / 0,6	112M2/12D - S3		38,4 / 5,2	936 / 1032	102					
5 t	Ø190	4,5 / 0,6	5m (M8)	PCS 5	60,80	4,9 / 0,8	112M2/12E - S3	47,8 / 6,5	922 / 1107	108	460		
		5,5 / 0,9	5m (M8)		50,10	6,1 / 1,0	132M2/12D - S3	58,0 / 9,4	946 / 958	135			
		2,5 / 0,3	5m (M8)		PCS 5	114,35	2,5 / 0,37	100L2/12D - S3	25,6 / 3,1	877 / 1071		93	
		3,1 / 0,4	5m (M8)			91,70	3,2 / 0,45	100L2/12E - S3	31,6 / 3,9	910 / 1045		94	
3,8 / 0,5	5m (M8)	75,60	4,0 / 0,6	112M2/12D - S3		38,4 / 5,2	936 / 1032	102					
5 t	Ø200	4,8 / 0,6	5m (M8)	PCS 5	60,80	4,9 / 0,8	112M2/12E - S3	47,8 / 6,5	922 / 1107	108	460		
		5,8 / 0,9	5m (M8)		50,10	6,1 / 1,0	132M2/12D - S3	58,0 / 9,4	946 / 958	135			
		2,7 / 0,3	5m (M8)		PCS 5	114,35	2,5 / 0,37	100L2/12D - S3	25,6 / 3,1	877 / 1071		93	
		3,3 / 0,4	5m (M8)			91,70	3,2 / 0,45	100L2/12E - S3	31,6 / 3,9	910 / 1045		94	
4,0 / 0,5	5m (M8)	75,60	4,0 / 0,6	112M2/12D - S3		38,4 / 5,2	936 / 1032	102					
5 t	Ø200	5,0 / 0,7	5m (M8)	PCS 5	60,80	4,9 / 0,8	112M2/12E - S3	47,8 / 6,5	922 / 1107	108	460		
		6,1 / 1,0	5m (M8)		50,10	6,1 / 1,0	132M2/12D - S3	58,0 / 9,4	946 / 958	135			





5 t

	D _T [mm]	V _h [m/min]	FEM (ISO)	Tip / Type / Typ	i _{ges}	P ₁ [kW]	IE2 - IE3 MOTOR	n ₂ [r.p.m]	M ₂ [Nm]		
5 t	Ø210	2,8 / 0,3	4m (M7)	PCS 5	114,35	3,2 / 0,45	100L2/12E - S3	25,4 / 3,1	1134 / 1303	94	460
		3,5 / 0,5	4m (M7)		91,70	4,0 / 0,6	112M2/12D - S3	31,7 / 4,3	1135 / 1252	102	
		4,2 / 0,6	5m (M8)		75,60	4,0 / 0,6	112M2/12D - S3	38,4 / 5,2	936 / 1032	102	
		5,3 / 0,7	5m (M8)		60,80	4,9 / 0,8	112M2/12E - S3	47,8 / 6,5	922 / 1107	108	
		6,4 / 1,0	5m (M8)		50,10	6,1 / 1,0	132M2/12D - S3	58,0 / 9,4	946 / 958	135	
	Ø220	2,9 / 0,4	4m (M7)	PCS 5	114,35	3,2 / 0,45	100L2/12E - S3	25,4 / 3,1	1134 / 1303	94	460
		3,6 / 0,5	4m (M7)		91,70	4,0 / 0,6	112M2/12D - S3	31,7 / 4,3	1135 / 1252	102	
		4,4 / 0,6	4m (M7)		75,60	4,9 / 0,8	112M2/12E - S3	38,4 / 5,2	1146 / 1376	108	
		5,5 / 0,9	4m (M7)		60,80	6,1 / 1,0	132M2/12D - S3	47,8 / 7,7	1148 / 1163	135	
		6,6 / 1,1	4m (M7)		50,10	7,7 / 1,3	132M2/12D - S3	57,5 / 9,3	1204 / 1259	137	
	Ø230	3,1 / 0,4	4m (M7)	PCS 5	114,35	3,2 / 0,45	100L2/12E - S3	25,4 / 3,1	1134 / 1303	94	460
		3,8 / 0,5	4m (M7)		91,70	4,0 / 0,6	112M2/12D - S3	31,7 / 4,3	1135 / 1252	102	
		4,6 / 0,6	4m (M7)		75,60	4,9 / 0,8	112M2/12E - S3	38,4 / 5,2	1146 / 1376	108	
		5,8 / 0,9	4m (M7)		60,80	6,1 / 1,0	132M2/12D - S3	47,8 / 7,7	1148 / 1163	135	
		6,9 / 1,1	4m (M7)		50,10	7,7 / 1,3	132M2/12D - S3	57,5 / 9,3	1204 / 1259	137	
	Ø240	3,2 / 0,4	4m (M7)	PCS 5	114,35	3,2 / 0,45	100L2/12E - S3	25,4 / 3,1	1134 / 1303	94	460
		4,0 / 0,5	4m (M7)		91,70	4,0 / 0,6	112M2/12D - S3	31,7 / 4,3	1135 / 1252	102	
		4,8 / 0,7	4m (M7)		75,60	4,9 / 0,8	112M2/12E - S3	38,4 / 5,2	1146 / 1376	108	
		6,0 / 1,0	4m (M7)		60,80	6,1 / 1,0	132M2/12D - S3	47,8 / 7,7	1148 / 1163	135	
		7,2 / 1,2	4m (M7)		50,10	7,7 / 1,3	132M2/12D - S3	57,5 / 9,3	1204 / 1259	137	
	Ø250	3,3 / 0,4	4m (M7)	PCS 5	114,35	3,2 / 0,45	100L2/12E - S3	25,4 / 3,1	1134 / 1303	94	460
		4,1 / 0,6	4m (M7)		91,70	4,0 / 0,6	112M2/12D - S3	31,7 / 4,3	1135 / 1252	102	
		5,0 / 0,7	4m (M7)		75,60	4,9 / 0,8	112M2/12E - S3	38,4 / 5,2	1146 / 1376	108	
		6,3 / 1,0	4m (M7)		60,80	6,1 / 1,0	132M2/12D - S3	47,8 / 7,7	1148 / 1163	135	
7,5 / 1,2		4m (M7)	50,10		7,7 / 1,3	132M2/12D - S3	57,5 / 9,3	1204 / 1259	137		
Ø260	3,5 / 0,5	3m (M6)	PCS 5	114,35	4,0 / 0,6	112M2/12D - S3	25,4 / 3,5	1415 / 1561	102	460	
	4,3 / 0,6	4m (M7)		91,70	4,0 / 0,6	112M2/12D - S3	31,7 / 4,3	1135 / 1252	102		
	5,2 / 0,7	4m (M7)		75,60	4,9 / 0,8	112M2/12E - S3	38,4 / 5,2	1146 / 1376	108		
	6,5 / 1,1	4m (M7)		60,80	6,1 / 1,0	132M2/12D - S3	47,8 / 7,7	1148 / 1163	135		
	7,8 / 1,3	4m (M7)		50,10	7,7 / 1,3	132M2/12D - S3	57,5 / 9,3	1204 / 1259	137		
Ø270	3,6 / 0,5	3m (M6)	PCS 5	114,35	4,0 / 0,6	112M2/12D - S3	25,4 / 3,5	1415 / 1561	102	460	
	4,5 / 0,6	3m (M6)		91,70	4,9 / 0,8	112M2/12E - S3	31,7 / 4,3	1390 / 1669	108		
5,4 / 0,9	3m (M6)	75,60		6,1 / 1,0	132M2/12D - S3	38,4 / 6,2	1427 / 1446	135			
6,7 / 1,1	3m (M6)	60,80		7,7 / 1,3	132M2/12D - S3	47,4 / 7,6	1461 / 1528	137			
8,1 / 1,3	4m (M7)	50,10		7,7 / 1,3	132M2/12D - S3	57,5 / 9,3	1204 / 1259	137			
Ø280	3,5 / 0,5	5m (M8)	PCS 10	118,60	4,0 / 0,6	112M2/12D - S3	24,5 / 3,3	1468 / 1619	159	462	
	5,5 / 0,9	5m (M8)		75,00	6,1 / 1,0	132M2/12D - S3	38,7 / 6,3	1416 / 1434	192		
Ø280	3,7 / 0,5	3m (M6)	PCS 5	114,35	4,0 / 0,6	112M2/12D - S3	25,4 / 3,5	1415 / 1561	102	460	
	4,6 / 0,6	3m (M6)		91,70	4,9 / 0,8	112M2/12E - S3	31,7 / 4,3	1390 / 1669	108		
	5,6 / 0,9	3m (M6)		75,60	6,1 / 1,0	132M2/12D - S3	38,4 / 6,2	1427 / 1446	135		
	6,9 / 1,1	3m (M6)		60,80	7,7 / 1,3	132M2/12D - S3	47,4 / 7,6	1461 / 1528	137		
	8,4 / 1,4	3m (M6)		50,10	9,5 / 1,6	132M2/12D - S3	57,2 / 9,3	1493 / 1549	140		
Ø290	3,6 / 0,5	5m (M8)	PCS 10	118,60	4,0 / 0,6	112M2/12D - S3	24,5 / 3,3	1468 / 1619	159	462	
	4,5 / 0,6	5m (M8)		95,40	4,9 / 0,8	112M2/12E - S3	30,5 / 4,1	1446 / 1737	165		
	5,7 / 0,9	5m (M8)		75,00	6,1 / 1,0	132M2/12D - S3	38,7 / 6,3	1416 / 1434	192		
Ø290	3,9 / 0,5	3m (M6)	PCS 5	114,35	4,0 / 0,6	112M2/12D - S3	25,4 / 3,5	1415 / 1561	102	460	
	4,8 / 0,7	3m (M6)		91,70	4,9 / 0,8	112M2/12E - S3	31,7 / 4,3	1390 / 1669	108		
	5,8 / 0,9	3m (M6)		75,60	6,1 / 1,0	132M2/12D - S3	38,4 / 6,2	1427 / 1446	135		
	7,2 / 1,2	3m (M6)		60,80	7,7 / 1,3	132M2/12D - S3	47,4 / 7,6	1461 / 1528	137		
	8,7 / 1,4	3m (M6)		50,10	9,5 / 1,6	132M2/12D - S3	57,2 / 9,3	1493 / 1549	140		
Ø300	3,7 / 0,5	5m (M8)	PCS 10	118,60	4,0 / 0,6	112M2/12D - S3	24,5 / 3,3	1468 / 1619	159	462	
	4,6 / 0,6	5m (M8)		95,40	4,9 / 0,8	112M2/12E - S3	30,5 / 4,1	1446 / 1737	165		
Ø300	4,0 / 0,5	3m (M6)	PCS 5	114,35	4,0 / 0,6	112M2/12D - S3	25,4 / 3,5	1415 / 1561	102	460	
	5,0 / 0,7	3m (M6)		91,70	4,9 / 0,8	112M2/12E - S3	31,7 / 4,3	1390 / 1669	108		
	3,8 / 0,5	5m (M8)		PCS 10	118,60	4,0 / 0,6	112M2/12D - S3	24,5 / 3,3	1468 / 1619		159
4,8 / 0,7	5m (M8)	95,40	4,9 / 0,8		112M2/12E - S3	30,5 / 4,1	1446 / 1737	165			
6,1 / 1,0	5m (M8)	75,00	6,1 / 1,0	132M2/12D - S3	38,7 / 6,3	1416 / 1434	192				
Ø310	4,1 / 0,6	3m (M6)	PCS 5	114,35	4,0 / 0,6	112M2/12D - S3	25,4 / 3,5	1415 / 1561	102	460	
	5,1 / 0,7	3m (M6)		91,70	4,9 / 0,8	112M2/12E - S3	31,7 / 4,3	1390 / 1669	108		
	4,0 / 0,5	5m (M8)		PCS 10	118,60	4,0 / 0,6	112M2/12D - S3	24,5 / 3,3	1468 / 1619		159
4,9 / 0,7	5m (M8)	95,40	4,9 / 0,8		112M2/12E - S3	30,5 / 4,1	1446 / 1737	165			
6,3 / 1,0	5m (M8)	75,00	6,1 / 1,0		132M2/12D - S3	38,7 / 6,3	1416 / 1434	192			





5 - 6,3 t

 t	D _T [mm]	V _h [m/min]	FEM (ISO)	Tip / Type / Typ	i _{ges}	P ₁ [kW]	IE2 - IE3 MOTOR	n ₂ [r.p.m]	M ₂ [Nm]	 Kg	 mm
5 t	Ø320	4,3 / 0,6	3m (M6)	PCS 5	114,35	4,0 / 0,6	112M2/12D - S3	25,4 / 3,5	1415 / 1561	102	460
		4,1 / 0,6	5m (M8)	PCS 10	118,60	4,0 / 0,6	112M2/12D - S3	24,5 / 3,3	1468 / 1619	159	462
		5,1 / 0,7 6,5 / 1,0	5m (M8) 5m (M8)		95,40 75,00	4,9 / 0,8 6,1 / 1,0	112M2/12E - S3 132M2/12D - S3	30,5 / 4,1 38,7 / 6,3	1446 / 1737 1416 / 1434	165 192	
	Ø330	4,4 / 0,6	2m (M5)	PCS 5	114,35	4,9 / 0,8	112M2/12E - S3	25,4 / 3,5	1734 / 2082	108	460
		4,2 / 0,6	5m (M8)	PCS 10	118,60	4,0 / 0,6	112M2/12D - S3	24,5 / 3,3	1468 / 1619	159	462
		5,3 / 0,7 6,6 / 1,1	5m (M8) 5m (M8)		95,40 75,00	4,9 / 0,8 7,7 / 1,3	112M2/12E - S3 132M2/12D - S3	30,5 / 4,1 38,4 / 6,2	1446 / 1737 1802 / 1885	165 194	
	Ø340	4,5 / 0,6	2m (M5)	PCS 5	114,35	4,9 / 0,8	112M2/12E - S3	25,4 / 3,5	1734 / 2082	108	460
		4,4 / 0,6	5m (M8)	PCS 10	118,60	4,9 / 0,8	112M2/12E - S3	24,5 / 3,3	1798 / 2159	165	462
		5,4 / 0,9 6,8 / 1,1	5m (M8) 5m (M8)		95,40 75,00	6,1 / 1,0 7,7 / 1,3	132M2/12D - S3 132M2/12D - S3	30,5 / 4,9 38,4 / 6,2	1801 / 1824 1802 / 1885	192 194	
	Ø350	3,5 / 0,5	5m (M8)	PCS 10	152,80	4,0 / 0,6	112M2/12D - S3	19,0 / 2,6	1891 / 2086	159	462
		4,5 / 0,6	5m (M8)		118,60	4,9 / 0,8	112M2/12E - S3	24,5 / 3,3	1798 / 2159	165	
		5,6 / 0,9 7,0 / 1,1	5m (M8) 5m (M8)		95,40 75,00	6,1 / 1,0 7,7 / 1,3	132M2/12D - S3 132M2/12D - S3	30,5 / 4,9 38,4 / 6,2	1801 / 1824 1802 / 1885	192 194	
	Ø360	3,6 / 0,5	5m (M8)	PCS 10	152,80	4,0 / 0,6	112M2/12D - S3	19,0 / 2,6	1891 / 2086	159	462
		4,6 / 0,6	5m (M8)		118,60	4,9 / 0,8	112M2/12E - S3	24,5 / 3,3	1798 / 2159	165	
5,7 / 0,9 7,2 / 1,2		5m (M8) 5m (M8)	95,40 75,00		6,1 / 1,0 7,7 / 1,3	132M2/12D - S3 132M2/12D - S3	30,5 / 4,9 38,4 / 6,2	1801 / 1824 1802 / 1885	192 194		
Ø380	3,8 / 0,5	5m (M8)	PCS 10	152,80	4,0 / 0,6	112M2/12D - S3	19,0 / 2,6	1891 / 2086	159	462	
	4,9 / 0,7	5m (M8)		118,60	4,9 / 0,8	112M2/12E - S3	24,5 / 3,3	1798 / 2159	165		
	6,1 / 1,0 7,6 / 1,2	5m (M8) 5m (M8)		95,40 75,00	6,1 / 1,0 7,7 / 1,3	132M2/12D - S3 132M2/12D - S3	30,5 / 4,9 38,4 / 6,2	1801 / 1824 1802 / 1885	192 194		
Ø400	4,0 / 0,5	5m (M8)	PCS 10	152,80	4,0 / 0,6	112M2/12D - S3	19,0 / 2,6	1891 / 2086	159	462	
	5,1 / 0,7	5m (M8)		118,60	4,9 / 0,8	112M2/12E - S3	24,5 / 3,3	1798 / 2159	165		
Ø420	4,2 / 0,6	5m (M8)	PCS 10	152,80	4,0 / 0,6	112M2/12D - S3	19,0 / 2,6	1891 / 2086	159	462	
Ø440	4,4 / 0,6	4m (M7)	PCS 10	152,80	4,9 / 0,8	112M2/12E - S3	19,0 / 2,6	2317 / 2782	165	462	
Ø480	4,3 / 0,6	5m (M8)	PCS 20	168,30	4,9 / 0,8	112M2/12E - S3	17,3 / 2,3	2552 / 3064	223	464	
	5,5 / 0,9	5m (M8)		132,60	6,1 / 1,0	132M2/12D - S3	21,9 / 3,5	2503 / 2536	249		
	6,6 / 1,1	5m (M8)		109,30	7,7 / 1,3	132M2/12D - S3	26,3 / 4,3	2627 / 2747	252		
	8,4 / 1,4	5m (M8)		85,40	9,5 / 1,6	132M2/12D - S3	33,5 / 5,4	2545 / 2641	255		
Ø500	4,5 / 0,6	5m (M8)	PCS 20	168,30	4,9 / 0,8	112M2/12E - S3	17,3 / 2,3	2552 / 3064	223	464	
6,3 t	Ø90	1,9 / 0,2	1Am (M4)	PCS 1	71,35	2,5 / 0,37	100L2/12D - S3	41,1 / 5,0	547 / 668	63	456
	Ø100	2,2 / 0,3	1Am (M4)	PCS 1	71,35	2,5 / 0,37	100L2/12D - S3	41,1 / 5,0	547 / 668	63	456
	Ø110	2,1 / 0,3	1Am (M4)	PCS 3	80,66	2,5 / 0,37	100L2/12D - S3	36,3 / 4,4	619 / 756	68	458
		2,6 / 0,3	1Am (M4)		64,37	3,2 / 0,45	100L2/12E - S3	45,1 / 5,5	638 / 733	68	
		3,4 / 0,5	1Am (M4)		49,57	4,0 / 0,6	112M2/12D - S3	58,6 / 8,0	613 / 677	76	
	Ø150	2,0 / 0,2	5m (M8)	PCS 5	114,35	2,5 / 0,37	100L2/12D - S3	25,6 / 3,1	877 / 1071	93	460
		2,5 / 0,3	5m (M8)		91,70	3,2 / 0,45	100L2/12E - S3	31,6 / 3,9	910 / 1045	94	
		3,0 / 0,4	5m (M8)		75,60	4,0 / 0,6	112M2/12D - S3	38,4 / 5,2	936 / 1032	102	
		3,8 / 0,5	5m (M8)		60,80	4,9 / 0,8	112M2/12E - S3	47,8 / 6,5	922 / 1107	108	
		4,6 / 0,7	5m (M8)		50,10	6,1 / 1,0	132M2/12D - S3	58,0 / 9,4	946 / 958	135	
	Ø160	2,1 / 0,3	5m (M8)	PCS 5	114,35	2,5 / 0,37	100L2/12D - S3	25,6 / 3,1	877 / 1071	93	460
		2,6 / 0,3	5m (M8)		91,70	3,2 / 0,45	100L2/12E - S3	31,6 / 3,9	910 / 1045	94	
		3,2 / 0,4	5m (M8)		75,60	4,0 / 0,6	112M2/12D - S3	38,4 / 5,2	936 / 1032	102	
		4,0 / 0,5 4,9 / 0,8	5m (M8) 5m (M8)		60,80 50,10	4,9 / 0,8 6,1 / 1,0	112M2/12E - S3 132M2/12D - S3	47,8 / 6,5 58,0 / 9,4	922 / 1107 946 / 958	108 135	
Ø170	2,3 / 0,3	4m (M7)	PCS 5	114,35	3,2 / 0,45	100L2/12E - S3	25,4 / 3,1	1134 / 1303	94	460	
	2,8 / 0,4	4m (M7)		91,70	4,0 / 0,6	112M2/12D - S3	31,7 / 4,3	1135 / 1252	102		
	3,4 / 0,5	5m (M8)		75,60	4,0 / 0,6	112M2/12D - S3	38,4 / 5,2	936 / 1032	102		
	4,3 / 0,7	4m (M7)		60,80	6,1 / 1,0	132M2/12D - S3	47,8 / 7,7	1148 / 1163	135		
	5,2 / 0,8	5m (M8)		50,10	6,1 / 1,0	132M2/12D - S3	58,0 / 9,4	946 / 958	135		
Ø180	2,4 / 0,3	4m (M7)	PCS 5	114,35	3,2 / 0,45	100L2/12E - S3	25,4 / 3,1	1134 / 1303	94	460	
	3,0 / 0,4	4m (M7)		91,70	4,0 / 0,6	112M2/12D - S3	31,7 / 4,3	1135 / 1252	102		
	3,6 / 0,5	4m (M7)		75,60	4,9 / 0,8	112M2/12E - S3	38,4 / 5,2	1146 / 1376	108		
	4,5 / 0,7	4m (M7)		60,80	6,1 / 1,0	132M2/12D - S3	47,8 / 7,7	1148 / 1163	135		
	5,4 / 0,9	4m (M7)		50,10	7,7 / 1,3	132M2/12D - S3	57,5 / 9,3	1204 / 1259	137		





6,3 t

 t	D_T [mm]	V_h [m/min]	FEM (ISO)	Tip / Type / Typ	i_{ges}	P₁ [kW]	IE2 - IE3 MOTOR	n₂ [r.p.m]	M₂ [Nm]	Kg 	 mm		
6,3 t	Ø190	2,5 / 0,3	4m (M7)	PCS 5	114,35	3,2 / 0,45	100L2/12E - S3	25,4 / 3,1	1134 / 1303	94	460		
		3,2 / 0,4	4m (M7)		91,70	4,0 / 0,6	112M2/12D - S3	31,7 / 4,3	1135 / 1252	102			
		3,8 / 0,5	4m (M7)		75,60	4,9 / 0,8	112M2/12E - S3	38,4 / 5,2	1146 / 1376	108			
		4,8 / 0,8	4m (M7)		60,80	6,1 / 1,0	132M2/12D - S3	47,8 / 7,7	1148 / 1163	135			
		5,7 / 0,9	4m (M7)		50,10	7,7 / 1,3	132M2/12D - S3	57,5 / 9,3	1204 / 1259	137			
	Ø200	2,7 / 0,3	4m (M7)	PCS 5	114,35	3,2 / 0,45	100L2/12E - S3	25,4 / 3,1	1134 / 1303	94	460		
		3,3 / 0,5	4m (M7)		91,70	4,0 / 0,6	112M2/12D - S3	31,7 / 4,3	1135 / 1252	102			
		4,0 / 0,5	4m (M7)		75,60	4,9 / 0,8	112M2/12E - S3	38,4 / 5,2	1146 / 1376	108			
		5,0 / 0,8	4m (M7)		60,80	6,1 / 1,0	132M2/12D - S3	47,8 / 7,7	1148 / 1163	135			
		6,0 / 1,0	4m (M7)		50,10	7,7 / 1,3	132M2/12D - S3	57,5 / 9,3	1204 / 1259	137			
	Ø210	2,8 / 0,4	3m (M6)	PCS 5	114,35	4,0 / 0,6	112M2/12D - S3	25,4 / 3,5	1415 / 1561	102	460		
		3,5 / 0,5	3m (M6)		91,70	4,9 / 0,8	112M2/12E - S3	31,7 / 4,3	1390 / 1669	108			
		4,2 / 0,7	3m (M6)		75,60	6,1 / 1,0	132M2/12D - S3	38,4 / 6,2	1427 / 1446	135			
		5,2 / 0,8	3m (M6)		60,80	7,7 / 1,3	132M2/12D - S3	47,4 / 7,6	1461 / 1528	137			
		6,3 / 1,0	4m (M7)		50,10	7,7 / 1,3	132M2/12D - S3	57,5 / 9,3	1204 / 1259	137			
	Ø220	4,3 / 0,7	5m (M8)	PCS 10	75,00	6,1 / 1,0	132M2/12D - S3	38,7 / 6,3	1416 / 1434	192	462		
		2,9 / 0,4	3m (M6)	PCS 5	114,35	4,0 / 0,6	112M2/12D - S3	25,4 / 3,5	1415 / 1561	102	460		
		3,6 / 0,5	3m (M6)		91,70	4,9 / 0,8	112M2/12E - S3	31,7 / 4,3	1390 / 1669	108			
		4,4 / 0,7	3m (M6)		75,60	6,1 / 1,0	132M2/12D - S3	38,4 / 6,2	1427 / 1446	135			
		5,5 / 0,9	3m (M6)		60,80	7,7 / 1,3	132M2/12D - S3	47,4 / 7,6	1461 / 1528	137			
	6,6 / 1,1	3m (M6)	50,10		9,5 / 1,6	132M2/12D - S3	57,2 / 9,3	1493 / 1549	140				
	Ø230	2,8 / 0,4	5m (M8)	PCS 10	118,60	4,0 / 0,6	112M2/12D - S3	24,5 / 3,3	1468 / 1619	159	462		
		3,5 / 0,5	5m (M8)		95,40	4,9 / 0,8	112M2/12E - S3	30,5 / 4,1	1446 / 1737	165			
		4,5 / 0,7	5m (M8)		75,00	6,1 / 1,0	132M2/12D - S3	38,7 / 6,3	1416 / 1434	192			
		3,1 / 0,4	3m (M6)		PCS 5	114,35	4,0 / 0,6	112M2/12D - S3	25,4 / 3,5	1415 / 1561		102	460
		3,8 / 0,5	3m (M6)			91,70	4,9 / 0,8	112M2/12E - S3	31,7 / 4,3	1390 / 1669		108	
	4,6 / 0,7	3m (M6)	75,60	6,1 / 1,0		132M2/12D - S3	38,4 / 6,2	1427 / 1446	135				
	5,7 / 0,9	3m (M6)	60,80	7,7 / 1,3		132M2/12D - S3	47,4 / 7,6	1461 / 1528	137				
	6,9 / 1,1	3m (M6)	50,10	9,5 / 1,6		132M2/12D - S3	57,2 / 9,3	1493 / 1549	140				
	Ø240	2,9 / 0,4	5m (M8)	PCS 10	118,60	4,0 / 0,6	112M2/12D - S3	24,5 / 3,3	1468 / 1619	159	462		
		3,7 / 0,5	5m (M8)		95,40	4,9 / 0,8	112M2/12E - S3	30,5 / 4,1	1446 / 1737	165			
		4,7 / 0,8	5m (M8)		75,00	6,1 / 1,0	132M2/12D - S3	38,7 / 6,3	1416 / 1434	192			
		3,2 / 0,4	3m (M6)		PCS 5	114,35	4,0 / 0,6	112M2/12D - S3	25,4 / 3,5	1415 / 1561		102	460
		4,0 / 0,5	3m (M6)			91,70	4,9 / 0,8	112M2/12E - S3	31,7 / 4,3	1390 / 1669		108	
	4,8 / 0,8	3m (M6)	75,60	6,1 / 1,0		132M2/12D - S3	38,4 / 6,2	1427 / 1446	135				
	6,0 / 1,0	3m (M6)	60,80	7,7 / 1,3		132M2/12D - S3	47,4 / 7,6	1461 / 1528	137				
7,2 / 1,2	3m (M6)	50,10	9,5 / 1,6	132M2/12D - S3		57,2 / 9,3	1493 / 1549	140					
Ø250	3,1 / 0,4	5m (M8)	PCS 10	118,60	4,0 / 0,6	112M2/12D - S3	24,5 / 3,3	1468 / 1619	159	462			
	3,8 / 0,5	5m (M8)		95,40	4,9 / 0,8	112M2/12E - S3	30,5 / 4,1	1446 / 1737	165				
	4,9 / 0,8	5m (M8)		75,00	6,1 / 1,0	132M2/12D - S3	38,7 / 6,3	1416 / 1434	192				
	3,3 / 0,5	3m (M6)		PCS 5	114,35	4,0 / 0,6	112M2/12D - S3	25,4 / 3,5	1415 / 1561		102	460	
	4,1 / 0,6	3m (M6)			91,70	4,9 / 0,8	112M2/12E - S3	31,7 / 4,3	1390 / 1669		108		
5,0 / 0,8	3m (M6)	75,60	6,1 / 1,0		132M2/12D - S3	38,4 / 6,2	1427 / 1446	135					
6,2 / 1,0	3m (M6)	60,80	7,7 / 1,3		132M2/12D - S3	47,4 / 7,6	1461 / 1528	137					
7,5 / 1,2	3m (M6)	50,10	9,5 / 1,6		132M2/12D - S3	57,2 / 9,3	1493 / 1549	140					
Ø260	3,2 / 0,4	5m (M8)	PCS 10	118,60	4,0 / 0,6	112M2/12D - S3	24,5 / 3,3	1468 / 1619	159	462			
	4,0 / 0,5	5m (M8)		95,40	4,9 / 0,8	112M2/12E - S3	30,5 / 4,1	1446 / 1737	165				
	5,1 / 0,8	5m (M8)		75,00	6,1 / 1,0	132M2/12D - S3	38,7 / 6,3	1416 / 1434	192				
	3,5 / 0,5	2m (M5)		PCS 5	114,35	4,9 / 0,8	112M2/12E - S3	25,4 / 3,5	1734 / 2082		108	460	
	4,3 / 0,7	2m (M5)			91,70	6,1 / 1,0	132M2/12D - S3	31,7 / 5,1	1731 / 1754		135		
5,2 / 0,8	1Am (M4)	75,60	7,7 / 1,3		132M2/12D - S3	38,1 / 6,2	1817 / 1900	137					
6,4 / 1,0	3m (M6)	60,80	7,7 / 1,3		132M2/12D - S3	47,4 / 7,6	1461 / 1528	137					
7,8 / 1,3	3m (M6)	50,10	9,5 / 1,6		132M2/12D - S3	57,2 / 9,3	1493 / 1549	140					
Ø270	3,3 / 0,5	5m (M8)	PCS 10	118,60	4,0 / 0,6	112M2/12D - S3	24,5 / 3,3	1468 / 1619	159	462			
	4,1 / 0,6	5m (M8)		95,40	4,9 / 0,8	112M2/12E - S3	30,5 / 4,1	1446 / 1737	165				
	5,2 / 0,8	5m (M8)		75,00	7,7 / 1,3	132M2/12D - S3	38,4 / 6,2	1802 / 1885	194				
	3,6 / 0,5	2m (M5)		PCS 5	114,35	4,9 / 0,8	112M2/12E - S3	25,4 / 3,5	1734 / 2082		108	460	
	4,5 / 0,7	2m (M5)			91,70	6,1 / 1,0	132M2/12D - S3	31,7 / 5,1	1731 / 1754		135		
5,4 / 0,9	1Am (M4)	75,60	7,7 / 1,3		132M2/12D - S3	38,1 / 6,2	1817 / 1900	137					
6,7 / 1,1	1Am (M4)	60,80	9,5 / 1,6		132M2/12D - S3	47,1 / 7,6	1812 / 1880	140					





6,3 t

 6,3 t	D_T [mm]	V_h [m/min]	FEM (ISO)	Tip / Type / Typ	i_{ges}	P₁ [kW]	IE2 - IE3 MOTOR	n₂ [r.p.m]	M₂ [Nm]	Kg	 mm
6,3 t	Ø270	3,5 / 0,5	5m (M8)	PCS 10	118,60	4,9 / 0,8	112M2/12E - S3	24,5 / 3,3	1798 / 2159	165	462
		4,3 / 0,7	5m (M8)		95,40	6,1 / 1,0	132M2/12D - S3	30,5 / 4,9	1801 / 1824	192	
		5,4 / 0,9	5m (M8)		75,00	7,7 / 1,3	132M2/12D - S3	38,4 / 6,2	1802 / 1885	194	
	Ø280	3,7 / 0,5 4,6 / 0,8 5,6 / 0,9 6,9 / 1,1	2m (M5)	PCS 5	114,35	4,9 / 0,8	112M2/12E - S3	25,4 / 3,5	1734 / 2082	108	460
			2m (M5)		91,70	6,1 / 1,0	132M2/12D - S3	31,7 / 5,1	1731 / 1754	135	
			1Am (M4)		75,60	7,7 / 1,3	132M2/12D - S3	38,1 / 6,2	1817 / 1900	137	
			1Am (M4)		60,80	9,5 / 1,6	132M2/12D - S3	47,1 / 7,6	1812 / 1880	140	
	Ø280	2,8 / 0,4 3,6 / 0,5 4,5 / 0,7 5,6 / 0,9	5m (M8)	PCS 10	152,80	4,0 / 0,6	112M2/12D - S3	19,0 / 2,6	1891 / 2086	159	462
			5m (M8)		118,60	4,9 / 0,8	112M2/12E - S3	24,5 / 3,3	1798 / 2159	165	
			5m (M8)		95,40	6,1 / 1,0	132M2/12D - S3	30,5 / 4,9	1801 / 1824	192	
			5m (M8)		75,00	7,7 / 1,3	132M2/12D - S3	38,4 / 6,2	1802 / 1885	194	
	Ø290	3,9 / 0,5 4,8 / 0,8 5,8 / 0,9 7,2 / 1,2	2m (M5)	PCS 5	114,35	4,9 / 0,8	112M2/12E - S3	25,4 / 3,5	1734 / 2082	108	460
			2m (M5)		91,70	6,1 / 1,0	132M2/12D - S3	31,7 / 5,1	1731 / 1754	135	
			1Am (M4)		75,60	7,7 / 1,3	132M2/12D - S3	38,1 / 6,2	1817 / 1900	137	
			1Am (M4)		60,80	9,5 / 1,6	132M2/12D - S3	47,1 / 7,6	1812 / 1880	140	
	Ø290	2,9 / 0,4 3,7 / 0,5 4,6 / 0,7 5,8 / 0,9	5m (M8)	PCS 10	152,80	4,0 / 0,6	112M2/12D - S3	19,0 / 2,6	1891 / 2086	159	462
			5m (M8)		118,60	4,9 / 0,8	112M2/12E - S3	24,5 / 3,3	1798 / 2159	165	
			5m (M8)		95,40	6,1 / 1,0	132M2/12D - S3	30,5 / 4,9	1801 / 1824	192	
			5m (M8)		75,00	7,7 / 1,3	132M2/12D - S3	38,4 / 6,2	1802 / 1885	194	
	Ø300	4,0 / 0,5 3,0 / 0,4 3,8 / 0,5 4,8 / 0,8 6,0 / 1,0	2m (M5)	PCS 5	114,35	4,9 / 0,8	112M2/12E - S3	25,4 / 3,5	1734 / 2082	108	460
5m (M8)			152,80		4,0 / 0,6	112M2/12D - S3	19,0 / 2,6	1891 / 2086	159		
5m (M8)			118,60		4,9 / 0,8	112M2/12E - S3	24,5 / 3,3	1798 / 2159	165		
5m (M8)			95,40		6,1 / 1,0	132M2/12D - S3	30,5 / 4,9	1801 / 1824	192		
Ø300	4,0 / 0,5 3,0 / 0,4 3,8 / 0,5 4,8 / 0,8 6,0 / 1,0	5m (M8)	PCS 10	75,00	7,7 / 1,3	132M2/12D - S3	38,4 / 6,2	1802 / 1885	194	462	
		5m (M8)		152,80	4,0 / 0,6	112M2/12D - S3	19,0 / 2,6	1891 / 2086	159		
		5m (M8)		118,60	4,9 / 0,8	112M2/12E - S3	24,5 / 3,3	1798 / 2159	165		
		5m (M8)		95,40	6,1 / 1,0	132M2/12D - S3	30,5 / 4,9	1801 / 1824	192		
Ø310	4,1 / 0,6 3,1 / 0,4 4,0 / 0,5 4,9 / 0,8 6,2 / 1,0	2m (M5)	PCS 5	114,35	4,9 / 0,8	112M2/12E - S3	25,4 / 3,5	1734 / 2082	108	460	
		5m (M8)		152,80	4,0 / 0,6	112M2/12D - S3	19,0 / 2,6	1891 / 2086	159		
		5m (M8)		118,60	4,9 / 0,8	112M2/12E - S3	24,5 / 3,3	1798 / 2159	165		
		5m (M8)		95,40	6,1 / 1,0	132M2/12D - S3	30,5 / 4,9	1801 / 1824	192		
Ø310	4,1 / 0,6 3,1 / 0,4 4,0 / 0,5 4,9 / 0,8 6,2 / 1,0	5m (M8)	PCS 10	75,00	7,7 / 1,3	132M2/12D - S3	38,4 / 6,2	1802 / 1885	194	462	
		5m (M8)		152,80	4,0 / 0,6	112M2/12D - S3	19,0 / 2,6	1891 / 2086	159		
		5m (M8)		118,60	4,9 / 0,8	112M2/12E - S3	24,5 / 3,3	1798 / 2159	165		
		5m (M8)		95,40	6,1 / 1,0	132M2/12D - S3	30,5 / 4,9	1801 / 1824	192		
Ø320	3,2 / 0,4 4,1 / 0,6 5,1 / 0,8 6,4 / 1,0	5m (M8)	PCS 10	152,80	4,0 / 0,6	112M2/12D - S3	19,0 / 2,6	1891 / 2086	159	462	
		5m (M8)		118,60	4,9 / 0,8	112M2/12E - S3	24,5 / 3,3	1798 / 2159	165		
		5m (M8)		95,40	6,1 / 1,0	132M2/12D - S3	30,5 / 4,9	1801 / 1824	192		
		5m (M8)		75,00	7,7 / 1,3	132M2/12D - S3	38,4 / 6,2	1802 / 1885	194		
Ø330	3,3 / 0,4 4,2 / 0,7 5,2 / 0,8 6,6 / 1,1	5m (M8)	PCS 10	152,80	4,0 / 0,6	112M2/12D - S3	19,0 / 2,6	1891 / 2086	159	462	
		4m (M7)		118,60	6,1 / 1,0	132M2/12D - S3	24,5 / 4,0	2238 / 2268	192		
		4m (M7)		95,40	7,7 / 1,3	132M2/12D - S3	30,2 / 4,9	2293 / 2397	194		
		4m (M7)		75,00	9,5 / 1,6	132M2/12D - S3	38,2 / 6,2	2235 / 2320	197		
Ø340	3,4 / 0,5 4,4 / 0,7 5,4 / 0,9 6,8 / 1,1	5m (M8)	PCS 10	152,80	4,0 / 0,6	112M2/12D - S3	19,0 / 2,6	1891 / 2086	159	462	
		4m (M7)		118,60	6,1 / 1,0	132M2/12D - S3	24,5 / 4,0	2238 / 2268	192		
		4m (M7)		95,40	7,7 / 1,3	132M2/12D - S3	30,2 / 4,9	2293 / 2397	194		
		4m (M7)		75,00	9,5 / 1,6	132M2/12D - S3	38,2 / 6,2	2235 / 2320	197		
Ø350	3,5 / 0,5 4,5 / 0,7 5,5 / 0,9 7,0 / 1,1	4m (M7)	PCS 10	152,80	4,9 / 0,8	112M2/12E - S3	19,0 / 2,6	2317 / 2782	165	462	
		4m (M7)		118,60	6,1 / 1,0	132M2/12D - S3	24,5 / 4,0	2238 / 2268	192		
		4m (M7)		95,40	7,7 / 1,3	132M2/12D - S3	30,2 / 4,9	2293 / 2397	194		
		4m (M7)		75,00	9,5 / 1,6	132M2/12D - S3	38,2 / 6,2	2235 / 2320	197		
Ø360	3,6 / 0,5 4,6 / 0,7 5,7 / 0,9 7,2 / 1,2	4m (M7)	PCS 10	152,80	4,9 / 0,8	112M2/12E - S3	19,0 / 2,6	2317 / 2782	165	462	
		4m (M7)		118,60	6,1 / 1,0	132M2/12D - S3	24,5 / 4,0	2238 / 2268	192		
		4m (M7)		95,40	7,7 / 1,3	132M2/12D - S3	30,2 / 4,9	2293 / 2397	194		
		4m (M7)		75,00	9,5 / 1,6	132M2/12D - S3	38,2 / 6,2	2235 / 2320	197		
Ø380	3,8 / 0,5 4,9 / 0,8 6,0 / 1,0 7,6 / 1,2	4m (M7)	PCS 10	152,80	4,9 / 0,8	112M2/12E - S3	19,0 / 2,6	2317 / 2782	165	462	
		4m (M7)		118,60	6,1 / 1,0	132M2/12D - S3	24,5 / 4,0	2238 / 2268	192		
		4m (M7)		95,40	7,7 / 1,3	132M2/12D - S3	30,2 / 4,9	2293 / 2397	194		
		4m (M7)		75,00	9,5 / 1,6	132M2/12D - S3	38,2 / 6,2	2235 / 2320	197		
Ø380	3,4 / 0,5 4,4 / 0,7 5,2 / 0,8 6,7 / 1,1	5m (M8)	PCS 20	168,30	4,9 / 0,8	112M2/12E - S3	17,3 / 2,3	2552 / 3064	223	464	
		5m (M8)		132,60	6,1 / 1,0	132M2/12D - S3	21,9 / 3,5	2503 / 2536	249		
		5m (M8)		109,30	7,7 / 1,3	132M2/12D - S3	26,3 / 4,3	2627 / 2747	252		
		5m (M8)		85,40	9,5 / 1,6	132M2/12D - S3	33,5 / 5,4	2545 / 2641	255		
Ø400	4,0 / 0,5	4m (M7)	PCS 10	152,80	4,9 / 0,8	112M2/12E - S3	19,0 / 2,6	2317 / 2782	165	462	





6,3 - 8 t

 t	D _T [mm]	V _h [m/min]	FEM (ISO)	Tip / Type / Typ	i _{ges}	P ₁ [kW]	IE2 - IE3 MOTOR	n ₂ [r.p.m]	M ₂ [Nm]	 Kg	 mm	
6,3 t	Ø400	3,6 / 0,5	5m (M8)	PCS 20	168,30	4,9 / 0,8	112M2/12E - S3	17,3 / 2,3	2552 / 3064	223	464	
		4,6 / 0,7	5m (M8)		132,60	6,1 / 1,0	132M2/12D - S3	21,9 / 3,5	2503 / 2536	249		
		5,5 / 0,9	5m (M8)		109,30	7,7 / 1,3	132M2/12D - S3	26,3 / 4,3	2627 / 2747	252		
		7,0 / 1,1	5m (M8)		85,40	9,5 / 1,6	132M2/12D - S3	33,5 / 5,4	2545 / 2641	255		
		4,2 / 0,6	4m (M7)		152,80	4,9 / 0,8	112M2/12E - S3	19,0 / 2,6	2317 / 2782	165		
	Ø420	3,8 / 0,5	5m (M8)	PCS 20	168,30	4,9 / 0,8	112M2/12E - S3	17,3 / 2,3	2552 / 3064	223	464	
		4,8 / 0,8	5m (M8)		132,60	6,1 / 1,0	132M2/12D - S3	21,9 / 3,5	2503 / 2536	249		
		5,8 / 0,9	5m (M8)		109,30	7,7 / 1,3	132M2/12D - S3	26,3 / 4,3	2627 / 2747	252		
	Ø440	4,0 / 0,5	5m (M8)	PCS 20	168,30	4,9 / 0,8	112M2/12E - S3	17,3 / 2,3	2552 / 3064	223	464	
		5,0 / 0,8	5m (M8)		132,60	6,1 / 1,0	132M2/12D - S3	21,9 / 3,5	2503 / 2536	249		
Ø450	6,1 / 1,0	5m (M8)	PCS 20	109,30	7,7 / 1,3	132M2/12D - S3	26,3 / 4,3	2627 / 2747	252	464		
	7,7 / 1,3	5m (M8)		85,40	9,5 / 1,6	132M2/12D - S3	33,5 / 5,4	2545 / 2641	255			
Ø480	4,1 / 0,6	5m (M8)	PCS 20	168,30	4,9 / 0,8	112M2/12E - S3	17,3 / 2,3	2552 / 3064	223	464		
	5,2 / 0,8	5m (M8)		132,60	6,1 / 1,0	132M2/12D - S3	21,9 / 3,5	2503 / 2536	249			
Ø480	6,2 / 1,0	5m (M8)	PCS 20	109,30	7,7 / 1,3	132M2/12D - S3	26,3 / 4,3	2627 / 2747	252	464		
	7,9 / 1,3	5m (M8)		85,40	9,5 / 1,6	132M2/12D - S3	33,5 / 5,4	2545 / 2641	255			
Ø480	4,3 / 0,7	5m (M8)	PCS 20	168,30	6,1 / 1,0	132M2/12D - S3	17,3 / 2,8	3177 / 3219	249	464		
	5,5 / 0,9	5m (M8)		132,60	7,7 / 1,3	132M2/12D - S3	21,7 / 3,5	3187 / 3332	252			
Ø480	6,6 / 1,1	5m (M8)	PCS 20	109,30	9,5 / 1,6	132M2/12D - S3	26,2 / 4,3	3258 / 3380	255	464		
8 t	Ø150	2,0 / 0,2	4m (M7)	PCS 5	114,35	3,2 / 0,45	100L2/12E - S3	25,4 / 3,1	1134 / 1303	94	460	
		2,5 / 0,3	4m (M7)		91,70	4,0 / 0,6	112M2/12D - S3	31,7 / 4,3	1135 / 1252	102		
		3,0 / 0,4	4m (M7)		75,60	4,9 / 0,8	112M2/12E - S3	38,4 / 5,2	1146 / 1376	108		
		3,8 / 0,6	4m (M7)		60,80	6,1 / 1,0	132M2/12D - S3	47,8 / 7,7	1148 / 1163	135		
		4,5 / 0,7	4m (M7)		50,10	7,7 / 1,3	132M2/12D - S3	57,5 / 9,3	1204 / 1259	137		
	Ø160	2,1 / 0,3	4m (M7)	PCS 5	114,35	3,2 / 0,45	100L2/12E - S3	25,4 / 3,1	1134 / 1303	94	460	
		2,7 / 0,4	4m (M7)		91,70	4,0 / 0,6	112M2/12D - S3	31,7 / 4,3	1135 / 1252	102		
		3,2 / 0,4	4m (M7)		75,60	4,9 / 0,8	112M2/12E - S3	38,4 / 5,2	1146 / 1376	108		
		4,0 / 0,6	4m (M7)		60,80	6,1 / 1,0	132M2/12D - S3	47,8 / 7,7	1148 / 1163	135		
	Ø160	4,8 / 0,8	4m (M7)	PCS 5	50,10	7,7 / 1,3	132M2/12D - S3	57,5 / 9,3	1204 / 1259	137	460	
		2,3 / 0,3	3m (M6)		PCS 5	114,35	4,0 / 0,6	112M2/12D - S3	25,4 / 3,5	1415 / 1561		102
		2,8 / 0,4	3m (M6)			91,70	4,9 / 0,8	112M2/12E - S3	31,7 / 4,3	1390 / 1669		108
		3,4 / 0,6	3m (M6)			75,60	6,1 / 1,0	132M2/12D - S3	38,4 / 6,2	1427 / 1446		135
	4,2 / 0,7	3m (M6)	60,80	7,7 / 1,3		132M2/12D - S3	47,4 / 7,6	1461 / 1528	137			
	Ø170	5,1 / 0,8	4m (M7)	PCS 5	50,10	7,7 / 1,3	132M2/12D - S3	57,5 / 9,3	1204 / 1259	137	460	
		2,2 / 0,3	5m (M8)		PCS 10	118,60	4,0 / 0,6	112M2/12D - S3	24,5 / 3,3	1468 / 1619		159
		2,7 / 0,4	5m (M8)			95,40	4,9 / 0,8	112M2/12E - S3	30,5 / 4,1	1446 / 1737		165
		3,4 / 0,6	5m (M8)			75,00	6,1 / 1,0	132M2/12D - S3	38,7 / 6,3	1416 / 1434		192
	Ø180	2,4 / 0,3	3m (M6)	PCS 5		114,35	4,0 / 0,6	112M2/12D - S3	25,4 / 3,5	1415 / 1561	102	460
		3,0 / 0,4	3m (M6)		91,70	4,9 / 0,8	112M2/12E - S3	31,7 / 4,3	1390 / 1669	108		
		3,6 / 0,6	3m (M6)		75,60	6,1 / 1,0	132M2/12D - S3	38,4 / 6,2	1427 / 1446	135		
		4,5 / 0,7	3m (M6)		60,80	7,7 / 1,3	132M2/12D - S3	47,4 / 7,6	1461 / 1528	137		
	Ø180	5,4 / 0,9	3m (M6)	PCS 5	50,10	9,5 / 1,6	132M2/12D - S3	57,2 / 9,3	1493 / 1549	140	460	
		2,3 / 0,3	5m (M8)		PCS 10	118,60	4,0 / 0,6	112M2/12D - S3	24,5 / 3,3	1468 / 1619		159
		2,9 / 0,4	5m (M8)			95,40	4,9 / 0,8	112M2/12E - S3	30,5 / 4,1	1446 / 1737		165
		3,7 / 0,6	5m (M8)			75,00	6,1 / 1,0	132M2/12D - S3	38,7 / 6,3	1416 / 1434		192
	Ø190	2,5 / 0,3	3m (M6)	PCS 5		114,35	4,0 / 0,6	112M2/12D - S3	25,4 / 3,5	1415 / 1561	102	460
		3,2 / 0,4	3m (M6)		91,70	4,9 / 0,8	112M2/12E - S3	31,7 / 4,3	1390 / 1669	108		
3,8 / 0,6		3m (M6)	75,60		6,1 / 1,0	132M2/12D - S3	38,4 / 6,2	1427 / 1446	135			
4,7 / 0,8		3m (M6)	60,80		7,7 / 1,3	132M2/12D - S3	47,4 / 7,6	1461 / 1528	137			
Ø190	5,7 / 0,9	3m (M6)	PCS 5	50,10	9,5 / 1,6	132M2/12D - S3	57,2 / 9,3	1493 / 1549	140	460		
	2,4 / 0,3	5m (M8)		PCS 10	118,60	4,0 / 0,6	112M2/12D - S3	24,5 / 3,3	1468 / 1619		159	
	3,0 / 0,4	5m (M8)			95,40	4,9 / 0,8	112M2/12E - S3	30,5 / 4,1	1446 / 1737		165	
	3,9 / 0,6	5m (M8)			75,00	6,1 / 1,0	132M2/12D - S3	38,7 / 6,3	1416 / 1434		192	
Ø200	2,7 / 0,4	3m (M6)	PCS 5		114,35	4,0 / 0,6	112M2/12D - S3	25,4 / 3,5	1415 / 1561	102	460	
	3,3 / 0,5	2m (M5)		91,70	6,1 / 1,0	132M2/12D - S3	31,7 / 5,1	1731 / 1754	135			
	4,0 / 0,7	3m (M6)		75,60	6,1 / 1,0	132M2/12D - S3	38,4 / 6,2	1427 / 1446	135			
	5,0 / 0,8	3m (M6)		60,80	7,7 / 1,3	132M2/12D - S3	47,4 / 7,6	1461 / 1528	137			
Ø200	6,0 / 1,0	3m (M6)	PCS 5	50,10	9,5 / 1,6	132M2/12D - S3	57,2 / 9,3	1493 / 1549	140	460		
	2,6 / 0,3	5m (M8)		PCS 10	118,60	4,0 / 0,6	112M2/12D - S3	24,5 / 3,3	1468 / 1619		159	
	3,2 / 0,4	5m (M8)			95,40	4,9 / 0,8	112M2/12E - S3	30,5 / 4,1	1446 / 1737		165	
	4,1 / 0,7	5m (M8)			75,00	6,1 / 1,0	132M2/12D - S3	38,7 / 6,3	1416 / 1434		192	





8 t

 8 t	D _T [mm]	V _h [m/min]	FEM (ISO)	Tip / Type / Typ	i _{ges}	P ₁ [kW]	IE2 - IE3 MOTOR	n ₂ [r.p.m]	M ₂ [Nm]	 Kg	 mm
Ø210		2,8 / 0,4	2m (M5)	PCS 5	114,35	4,9 / 0,8	112M2/12E - S3	25,4 / 3,5	1734 / 2082	108	460
		3,5 / 0,6	2m (M5)		91,70	6,1 / 1,0	132M2/12D - S3	31,7 / 5,1	1731 / 1754	135	
4,2 / 0,7	1Am (M4)	75,60	7,7 / 1,3		132M2/12D - S3	38,1 / 6,2	1817 / 1900	137			
5,2 / 0,8	1Am (M4)	60,80	9,5 / 1,6		132M2/12D - S3	47,1 / 7,6	1812 / 1880	140			
6,3 / 1,0	3m (M6)	50,10	9,5 / 1,6		132M2/12D - S3	57,2 / 9,3	1493 / 1549	140			
Ø210		2,7 / 0,4	5m (M8)	PCS 10	118,60	4,0 / 0,6	112M2/12D - S3	24,5 / 3,3	1468 / 1619	159	462
		3,3 / 0,5	5m (M8)		95,40	6,1 / 1,0	132M2/12D - S3	30,5 / 4,9	1801 / 1824	192	
		4,2 / 0,7	5m (M8)		75,00	7,7 / 1,3	132M2/12D - S3	38,4 / 6,2	1802 / 1885	194	
Ø220		2,9 / 0,4	2m (M5)	PCS 5	114,35	4,9 / 0,8	112M2/12E - S3	25,4 / 3,5	1734 / 2082	108	460
		3,6 / 0,6	2m (M5)		91,70	6,1 / 1,0	132M2/12D - S3	31,7 / 5,1	1731 / 1754	135	
4,4 / 0,7	1Am (M4)	75,60	7,7 / 1,3		132M2/12D - S3	38,1 / 6,2	1817 / 1900	137			
5,4 / 0,9	1Am (M4)	60,80	9,5 / 1,6		132M2/12D - S3	47,1 / 7,6	1812 / 1880	140			
		2,2 / 0,3	5m (M8)		PCS 10	152,80	4,0 / 0,6	112M2/12D - S3	19,0 / 2,6	1891 / 2086	
		2,8 / 0,4	5m (M8)	118,60		4,9 / 0,8	112M2/12E - S3	24,5 / 3,3	1798 / 2159	165	
		3,5 / 0,6	5m (M8)	95,40		6,1 / 1,0	132M2/12D - S3	30,5 / 4,9	1801 / 1824	192	
		4,4 / 0,7	5m (M8)	75,00		7,7 / 1,3	132M2/12D - S3	38,4 / 6,2	1802 / 1885	194	
Ø230		3,1 / 0,4	2m (M5)	PCS 5	114,35	4,9 / 0,8	112M2/12E - S3	25,4 / 3,5	1734 / 2082	108	460
		3,8 / 0,6	2m (M5)		91,70	6,1 / 1,0	132M2/12D - S3	31,7 / 5,1	1731 / 1754	135	
4,6 / 0,7	1Am (M4)	75,60	7,7 / 1,3		132M2/12D - S3	38,1 / 6,2	1817 / 1900	137			
5,7 / 0,9	1Am (M4)	60,80	9,5 / 1,6		132M2/12D - S3	47,1 / 7,6	1812 / 1880	140			
		2,3 / 0,3	5m (M8)		PCS 10	152,80	4,0 / 0,6	112M2/12D - S3	19,0 / 2,6	1891 / 2086	
		2,9 / 0,4	5m (M8)	118,60		4,9 / 0,8	112M2/12E - S3	24,5 / 3,3	1798 / 2159	165	
		3,7 / 0,6	5m (M8)	95,40		6,1 / 1,0	132M2/12D - S3	30,5 / 4,9	1801 / 1824	192	
		4,6 / 0,7	5m (M8)	75,00		7,7 / 1,3	132M2/12D - S3	38,4 / 6,2	1802 / 1885	194	
Ø240		3,2 / 0,4	2m (M5)	PCS 5	114,35	4,9 / 0,8	112M2/12E - S3	25,4 / 3,5	1734 / 2082	108	460
		4,0 / 0,6	2m (M5)		91,70	6,1 / 1,0	132M2/12D - S3	31,7 / 5,1	1731 / 1754	135	
4,8 / 0,8	1Am (M4)	75,60	7,7 / 1,3		132M2/12D - S3	38,1 / 6,2	1817 / 1900	137			
5,9 / 1,0	1Am (M4)	60,80	9,5 / 1,6		132M2/12D - S3	47,1 / 7,6	1812 / 1880	140			
		2,4 / 0,3	5m (M8)		PCS 10	152,80	4,0 / 0,6	112M2/12D - S3	19,0 / 2,6	1891 / 2086	
		3,1 / 0,4	5m (M8)	118,60		4,9 / 0,8	112M2/12E - S3	24,5 / 3,3	1798 / 2159	165	
		3,8 / 0,6	5m (M8)	95,40		6,1 / 1,0	132M2/12D - S3	30,5 / 4,9	1801 / 1824	192	
		4,8 / 0,8	5m (M8)	75,00		7,7 / 1,3	132M2/12D - S3	38,4 / 6,2	1802 / 1885	194	
Ø250		5,0 / 0,8	1Am (M4)	PCS 5	75,60	7,7 / 1,3	132M2/12D - S3	38,1 / 6,2	1817 / 1900	137	460
		6,2 / 1,0	1Am (M4)		60,80	9,5 / 1,6	132M2/12D - S3	47,1 / 7,6	1812 / 1880	140	
Ø250		2,5 / 0,3	5m (M8)	PCS 10	152,80	4,0 / 0,6	112M2/12D - S3	19,0 / 2,6	1891 / 2086	159	462
		3,2 / 0,4	5m (M8)		118,60	4,9 / 0,8	112M2/12E - S3	24,5 / 3,3	1798 / 2159	165	
		4,0 / 0,6	5m (M8)		95,40	6,1 / 1,0	132M2/12D - S3	30,5 / 4,9	1801 / 1824	192	
		5,0 / 0,8	5m (M8)		75,00	7,7 / 1,3	132M2/12D - S3	38,4 / 6,2	1802 / 1885	194	
Ø260		2,6 / 0,4	5m (M8)	PCS 10	152,80	4,0 / 0,6	112M2/12D - S3	19,0 / 2,6	1891 / 2086	159	462
		3,3 / 0,5	4m (M7)		118,60	6,1 / 1,0	132M2/12D - S3	24,5 / 4,0	2238 / 2268	192	
		4,1 / 0,7	4m (M7)		95,40	7,7 / 1,3	132M2/12D - S3	30,2 / 4,9	2293 / 2397	194	
		5,2 / 0,8	4m (M7)		75,00	9,5 / 1,6	132M2/12D - S3	38,2 / 6,2	2235 / 2320	197	
Ø270		2,7 / 0,4	5m (M8)	PCS 10	152,80	4,0 / 0,6	112M2/12D - S3	19,0 / 2,6	1891 / 2086	159	462
		3,5 / 0,6	4m (M7)		118,60	6,1 / 1,0	132M2/12D - S3	24,5 / 4,0	2238 / 2268	192	
		4,3 / 0,7	4m (M7)		95,40	7,7 / 1,3	132M2/12D - S3	30,2 / 4,9	2293 / 2397	194	
		5,4 / 0,9	4m (M7)		75,00	9,5 / 1,6	132M2/12D - S3	38,2 / 6,2	2235 / 2320	197	
Ø280		2,8 / 0,4	4m (M7)	PCS 10	152,80	4,9 / 0,8	112M2/12E - S3	19,0 / 2,6	2317 / 2782	165	462
		3,6 / 0,6	4m (M7)		118,60	6,1 / 1,0	132M2/12D - S3	24,5 / 4,0	2238 / 2268	192	
		4,4 / 0,7	4m (M7)		95,40	7,7 / 1,3	132M2/12D - S3	30,2 / 4,9	2293 / 2397	194	
		5,6 / 0,9	4m (M7)		75,00	9,5 / 1,6	132M2/12D - S3	38,2 / 6,2	2235 / 2320	197	
Ø290		2,9 / 0,4	4m (M7)	PCS 10	152,80	4,9 / 0,8	112M2/12E - S3	19,0 / 2,6	2317 / 2782	165	462
		3,7 / 0,6	4m (M7)		118,60	6,1 / 1,0	132M2/12D - S3	24,5 / 4,0	2238 / 2268	192	
		4,6 / 0,7	4m (M7)		95,40	7,7 / 1,3	132M2/12D - S3	30,2 / 4,9	2293 / 2397	194	
		5,8 / 0,9	4m (M7)		75,00	9,5 / 1,6	132M2/12D - S3	38,2 / 6,2	2235 / 2320	197	
Ø290		3,3 / 0,5	5m (M8)	PCS 20	132,60	6,1 / 1,0	132M2/12D - S3	21,9 / 3,5	2503 / 2536	249	464
Ø300		3,0 / 0,4	4m (M7)	PCS 10	152,80	4,9 / 0,8	112M2/12E - S3	19,0 / 2,6	2317 / 2782	165	462
		3,8 / 0,6	4m (M7)		118,60	6,1 / 1,0	132M2/12D - S3	24,5 / 4,0	2238 / 2268	192	
		4,7 / 0,8	4m (M7)		95,40	7,7 / 1,3	132M2/12D - S3	30,2 / 4,9	2293 / 2397	194	
		6,0 / 1,0	4m (M7)		75,00	9,5 / 1,6	132M2/12D - S3	38,2 / 6,2	2235 / 2320	197	





8 t

 8 t	D _T [mm]	V _h [m/min]	FEM (ISO)	Tip / Type / Typ	i _{ges}	P ₁ [kW]	IE2 - IE3 MOTOR	n ₂ [r.p.m]	M ₂ [Nm]	 Kg	 mm
8 t	Ø300	2,7 / 0,4	5m (M8)	PCS 20	168,30	4,9 / 0,8	112M2/12E - S3	17,3 / 2,3	2552 / 3064	223	464
		3,4 / 0,6	5m (M8)		132,60	6,1 / 1,0	132M2/12D - S3	21,9 / 3,5	2503 / 2536	249	
		4,1 / 0,7	5m (M8)		109,30	7,7 / 1,3	132M2/12D - S3	26,3 / 4,3	2627 / 2747	252	
		5,3 / 0,9	5m (M8)		85,40	9,5 / 1,6	132M2/12D - S3	33,5 / 5,4	2545 / 2641	255	
	Ø310	PCS 10	3,1 / 0,4	4m (M7)	152,80	4,9 / 0,8	112M2/12E - S3	19,0 / 2,6	2317 / 2782	165	462
			4,0 / 0,6	4m (M7)	118,60	6,1 / 1,0	132M2/12D - S3	24,5 / 4,0	2238 / 2268	192	
			4,9 / 0,8	4m (M7)	95,40	7,7 / 1,3	132M2/12D - S3	30,2 / 4,9	2293 / 2397	194	
		6,2 / 1,0	4m (M7)	75,00	9,5 / 1,6	132M2/12D - S3	38,2 / 6,2	2235 / 2320	197		
	PCS 20	2,8 / 0,4	5m (M8)	168,30	4,9 / 0,8	112M2/12E - S3	17,3 / 2,3	2552 / 3064	223	464	
		3,6 / 0,6	5m (M8)	132,60	6,1 / 1,0	132M2/12D - S3	21,9 / 3,5	2503 / 2536	249		
		4,3 / 0,7	5m (M8)	109,30	7,7 / 1,3	132M2/12D - S3	26,3 / 4,3	2627 / 2747	252		
		5,4 / 0,9	5m (M8)	85,40	9,5 / 1,6	132M2/12D - S3	33,5 / 5,4	2545 / 2641	255		
	Ø320	PCS 10	3,2 / 0,4	4m (M7)	152,80	4,9 / 0,8	112M2/12E - S3	19,0 / 2,6	2317 / 2782	165	462
			4,1 / 0,7	4m (M7)	118,60	6,1 / 1,0	132M2/12D - S3	24,5 / 4,0	2238 / 2268	192	
			5,1 / 0,8	4m (M7)	95,40	7,7 / 1,3	132M2/12D - S3	30,2 / 4,9	2293 / 2397	194	
			6,5 / 1,1	3m (M6)	75,00	12,5 / 2,0	160L2/12A - S3	38,6 / 6,4	2911 / 2809	224	
		2,9 / 0,4	5m (M8)	168,30	4,9 / 0,8	112M2/12E - S3	17,3 / 2,3	2552 / 3064	223		
	PCS 20	3,7 / 0,6	5m (M8)	132,60	6,1 / 1,0	132M2/12D - S3	21,9 / 3,5	2503 / 2536	249		
		4,4 / 0,7	5m (M8)	109,30	7,7 / 1,3	132M2/12D - S3	26,3 / 4,3	2627 / 2747	252		
		5,6 / 0,9	5m (M8)	85,40	9,5 / 1,6	132M2/12D - S3	33,5 / 5,4	2545 / 2641	255		
		3,3 / 0,4	4m (M7)	152,80	4,9 / 0,8	112M2/12E - S3	19,0 / 2,6	2317 / 2782	165		
	PCS 10	4,2 / 0,7	3m (M6)	118,60	7,7 / 1,3	132M2/12D - S3	24,3 / 3,9	2850 / 2980	194		
		5,2 / 0,8	3m (M6)	95,40	9,5 / 1,6	132M2/12D - S3	30,0 / 4,9	2843 / 2951	197		
		6,7 / 1,1	3m (M6)	75,00	12,5 / 2,0	160L2/12A - S3	38,6 / 6,4	2911 / 2809	224		
3,0 / 0,4		5m (M8)	168,30	4,9 / 0,8	112M2/12E - S3	17,3 / 2,3	2552 / 3064	223			
PCS 20	3,8 / 0,6	5m (M8)	132,60	6,1 / 1,0	132M2/12D - S3	21,9 / 3,5	2503 / 2536	249			
	4,6 / 0,7	5m (M8)	109,30	7,7 / 1,3	132M2/12D - S3	26,3 / 4,3	2627 / 2747	252			
	5,8 / 0,9	5m (M8)	85,40	9,5 / 1,6	132M2/12D - S3	33,5 / 5,4	2545 / 2641	255			
	3,4 / 0,5	3m (M6)	152,80	6,1 / 1,0	132M2/12D - S3	19,0 / 3,1	2884 / 2922	192			
PCS 10	4,3 / 0,7	3m (M6)	118,60	7,7 / 1,3	132M2/12D - S3	24,3 / 3,9	2850 / 2980	194			
	5,3 / 0,9	3m (M6)	95,40	9,5 / 1,6	132M2/12D - S3	30,0 / 4,9	2843 / 2951	197			
	6,9 / 1,1	3m (M6)	75,00	12,5 / 2,0	160L2/12A - S3	38,6 / 6,4	2911 / 2809	224			
	3,1 / 0,4	5m (M8)	168,30	4,9 / 0,8	112M2/12E - S3	17,3 / 2,3	2552 / 3064	223			
PCS 20	3,9 / 0,6	5m (M8)	132,60	6,1 / 1,0	132M2/12D - S3	21,9 / 3,5	2503 / 2536	249			
	4,7 / 0,8	5m (M8)	109,30	7,7 / 1,3	132M2/12D - S3	26,3 / 4,3	2627 / 2747	252			
	6,0 / 1,0	5m (M8)	85,40	9,5 / 1,6	132M2/12D - S3	33,5 / 5,4	2545 / 2641	255			
	3,5 / 0,6	3m (M6)	152,80	6,1 / 1,0	132M2/12D - S3	19,0 / 3,1	2884 / 2922	192			
PCS 10	4,5 / 0,7	3m (M6)	118,60	7,7 / 1,3	132M2/12D - S3	24,3 / 3,9	2850 / 2980	194			
	5,5 / 0,9	3m (M6)	95,40	9,5 / 1,6	132M2/12D - S3	30,0 / 4,9	2843 / 2951	197			
	3,2 / 0,4	5m (M8)	168,30	4,9 / 0,8	112M2/12E - S3	17,3 / 2,3	2552 / 3064	223			
	PCS 20	4,0 / 0,6	5m (M8)	132,60	6,1 / 1,0	132M2/12D - S3	21,9 / 3,5	2503 / 2536	249		
4,8 / 0,8		5m (M8)	109,30	7,7 / 1,3	132M2/12D - S3	26,3 / 4,3	2627 / 2747	252			
6,1 / 1,0		5m (M8)	85,40	9,5 / 1,6	132M2/12D - S3	33,5 / 5,4	2545 / 2641	255			
3,6 / 0,6		3m (M6)	152,80	6,1 / 1,0	132M2/12D - S3	19,0 / 3,1	2884 / 2922	192			
PCS 10	4,6 / 0,7	3m (M6)	118,60	7,7 / 1,3	132M2/12D - S3	24,3 / 3,9	2850 / 2980	194			
	5,7 / 0,9	3m (M6)	95,40	9,5 / 1,6	132M2/12D - S3	30,0 / 4,9	2843 / 2951	197			
	3,3 / 0,4	5m (M8)	168,30	4,9 / 0,8	112M2/12E - S3	17,3 / 2,3	2552 / 3064	223			
	PCS 20	4,1 / 0,7	5m (M8)	132,60	7,7 / 1,3	132M2/12D - S3	21,7 / 3,5	3187 / 3332	252		
5,0 / 0,8		5m (M8)	109,30	7,7 / 1,3	132M2/12D - S3	26,3 / 4,3	2627 / 2747	252			
6,4 / 1,1		4m (M7)	85,40	12,5 / 2,0	160L2/12A - S3	33,9 / 5,6	3314 / 3198	281			
3,8 / 0,6		3m (M6)	152,80	6,1 / 1,0	132M2/12D - S3	19,0 / 3,1	2884 / 2922	192			
PCS 10	4,8 / 0,8	3m (M6)	118,60	7,7 / 1,3	132M2/12D - S3	24,3 / 3,9	2850 / 2980	194			
	6,0 / 1,0	3m (M6)	95,40	9,5 / 1,6	132M2/12D - S3	30,0 / 4,9	2843 / 2951	197			
	3,4 / 0,6	5m (M8)	168,30	6,1 / 1,0	132M2/12D - S3	17,3 / 2,8	3177 / 3219	249			
	PCS 20	4,3 / 0,7	5m (M8)	132,60	7,7 / 1,3	132M2/12D - S3	21,7 / 3,5	3187 / 3332	252		
5,2 / 0,8		5m (M8)	109,30	9,5 / 1,6	132M2/12D - S3	26,2 / 4,3	3258 / 3380	255			
6,7 / 1,1		4m (M7)	85,40	12,5 / 2,0	160L2/12A - S3	33,9 / 5,6	3314 / 3198	281			
3,6 / 0,6		5m (M8)	168,30	6,1 / 1,0	132M2/12D - S3	17,3 / 2,8	3177 / 3219	249			
PCS 20	4,5 / 0,7	5m (M8)	132,60	7,7 / 1,3	132M2/12D - S3	21,7 / 3,5	3187 / 3332	252			
	5,5 / 0,9	5m (M8)	109,30	9,5 / 1,6	132M2/12D - S3	26,2 / 4,3	3258 / 3380	255			
	7,1 / 1,2	4m (M7)	85,40	12,5 / 2,0	160L2/12A - S3	33,9 / 5,6	3314 / 3198	281			





8 - 10 t

 t	D_T [mm]	V_h [m/min]	FEM (ISO)	Tip / Type / Typ	i_{ges}	P₁ [kW]	IE2 - IE3 MOTOR	n₂ [r.p.m]	M₂ [Nm]	Kg	 mm			
8 t	Ø400	5,4 / 0,9	5m (M8)	PCS 25	110,80	9,5 / 1,6	132M2/12D - S3	25,9 / 4,2	3302 / 3427	289	466			
	Ø420	3,8 / 0,6	5m (M8)	PCS 20	168,30	6,1 / 1,0	132M2/12D - S3	17,3 / 2,8	3177 / 3219	249	464			
		4,8 / 0,8	5m (M8)		132,60	7,7 / 1,3	132M2/12D - S3	21,7 / 3,5	3187 / 3332	252				
		5,8 / 0,9	5m (M8)		109,30	9,5 / 1,6	132M2/12D - S3	26,2 / 4,3	3258 / 3380	255				
		7,5 / 1,2	4m (M7)		85,40	12,5 / 2,0	160L2/12A - S3	33,9 / 5,6	3314 / 3198	281				
	Ø440	5,7 / 0,9	5m (M8)	PCS 25	110,80	9,5 / 1,6	132M2/12D - S3	25,9 / 4,2	3302 / 3427	289	466			
		Ø450	4,0 / 0,6	5m (M8)	PCS 20	168,30	6,1 / 1,0	132M2/12D - S3	17,3 / 2,8	3177 / 3219	249	464		
	5,0 / 0,8		5m (M8)	132,60		7,7 / 1,3	132M2/12D - S3	21,7 / 3,5	3187 / 3332	252				
	6,0 / 1,0		5m (M8)	109,30		9,5 / 1,6	132M2/12D - S3	26,2 / 4,3	3258 / 3380	255				
	7,8 / 1,3		4m (M7)	85,40		12,5 / 2,0	160L2/12A - S3	33,9 / 5,6	3314 / 3198	281				
	Ø480	6,0 / 1,0	5m (M8)	PCS 25	110,80	9,5 / 1,6	132M2/12D - S3	25,9 / 4,2	3302 / 3427	289	466			
		Ø480	4,1 / 0,7	5m (M8)	PCS 20	168,30	6,1 / 1,0	132M2/12D - S3	17,3 / 2,8	3177 / 3219	249	464		
5,1 / 0,8	5m (M8)		132,60	7,7 / 1,3		132M2/12D - S3	21,7 / 3,5	3187 / 3332	252					
Ø480	6,2 / 1,0	5m (M8)	PCS 25	110,80	9,5 / 1,6	132M2/12D - S3	25,9 / 4,2	3302 / 3427	289	466				
	3,4 / 0,5	5m (M8)		215,80	6,1 / 1,0	132M2/12D - S3	13,5 / 2,2	4073 / 4127	283	466				
4,1 / 0,7	5m (M8)	174,50	7,7 / 1,3	132M2/12D - S3	16,5 / 2,7	4193 / 4385	286							
10 t	Ø150	2,0 / 0,3	3m (M6)	PCS 5	114,35	4,0 / 0,6	112M2/12D - S3	25,4 / 3,5	1415 / 1561	102	460			
		2,5 / 0,3	3m (M6)		91,70	4,9 / 0,8	112M2/12E - S3	31,7 / 4,3	1390 / 1669	108				
		3,0 / 0,5	3m (M6)		75,60	6,1 / 1,0	132M2/12D - S3	38,4 / 6,2	1427 / 1446	135				
		3,7 / 0,6	3m (M6)		60,80	7,7 / 1,3	132M2/12D - S3	47,4 / 7,6	1461 / 1528	137				
		4,5 / 0,7	3m (M6)		50,10	9,5 / 1,6	132M2/12D - S3	57,2 / 9,3	1493 / 1549	140				
	Ø160	2,1 / 0,3	3m (M6)	PCS 5	114,35	4,0 / 0,6	112M2/12D - S3	25,4 / 3,5	1415 / 1561	102	460			
		2,7 / 0,4	2m (M5)		91,70	6,1 / 1,0	132M2/12D - S3	31,7 / 5,1	1731 / 1754	135				
		3,2 / 0,5	3m (M6)		75,60	6,1 / 1,0	132M2/12D - S3	38,4 / 6,2	1427 / 1446	135				
		4,0 / 0,6	3m (M6)		60,80	7,7 / 1,3	132M2/12D - S3	47,4 / 7,6	1461 / 1528	137				
		4,8 / 0,8	3m (M6)		50,10	9,5 / 1,6	132M2/12D - S3	57,2 / 9,3	1493 / 1549	140				
	Ø170	2,1 / 0,3	5m (M8)	PCS 10	118,60	4,0 / 0,6	112M2/12D - S3	24,5 / 3,3	1468 / 1619	159	462			
		2,6 / 0,3	5m (M8)		95,40	4,9 / 0,8	112M2/12E - S3	30,5 / 4,1	1446 / 1737	165				
		3,2 / 0,5	5m (M8)		75,00	6,1 / 1,0	132M2/12D - S3	38,7 / 6,3	1416 / 1434	192				
		Ø170	2,3 / 0,3		2m (M5)	PCS 5	114,35	4,9 / 0,8	112M2/12E - S3	25,4 / 3,5		1734 / 2082	108	460
			2,8 / 0,5		2m (M5)		91,70	6,1 / 1,0	132M2/12D - S3	31,7 / 5,1		1731 / 1754	135	
	3,4 / 0,5		1Am (M4)	75,60	7,7 / 1,3		132M2/12D - S3	38,1 / 6,2	1817 / 1900	137				
	4,2 / 0,7		1Am (M4)	60,80	9,5 / 1,6		132M2/12D - S3	47,1 / 7,6	1812 / 1880	140				
	Ø180	2,2 / 0,3	5m (M8)	PCS 10	118,60	4,9 / 0,8	112M2/12E - S3	24,5 / 3,3	1798 / 2159	165	462			
		2,7 / 0,4	5m (M8)		95,40	6,1 / 1,0	132M2/12D - S3	30,5 / 4,9	1801 / 1824	192				
		3,4 / 0,6	5m (M8)		75,00	7,7 / 1,3	132M2/12D - S3	38,4 / 6,2	1802 / 1885	194				
		Ø180	2,4 / 0,3		2m (M5)	PCS 5	114,35	4,9 / 0,8	112M2/12E - S3	25,4 / 3,5		1734 / 2082	108	460
			3,0 / 0,5		2m (M5)		91,70	6,1 / 1,0	132M2/12D - S3	31,7 / 5,1		1731 / 1754	135	
	3,6 / 0,6		1Am (M4)	75,60	7,7 / 1,3		132M2/12D - S3	38,1 / 6,2	1817 / 1900	137				
	4,4 / 0,7		1Am (M4)	60,80	9,5 / 1,6		132M2/12D - S3	47,1 / 7,6	1812 / 1880	140				
Ø190	1,8 / 0,2	5m (M8)	PCS 10	152,80	4,0 / 0,6	112M2/12D - S3	19,0 / 2,6	1891 / 2086	159	462				
	2,3 / 0,3	5m (M8)		118,60	4,9 / 0,8	112M2/12E - S3	24,5 / 3,3	1798 / 2159	165					
	2,9 / 0,5	5m (M8)		95,40	6,1 / 1,0	132M2/12D - S3	30,5 / 4,9	1801 / 1824	192					
	3,6 / 0,6	5m (M8)		75,00	7,7 / 1,3	132M2/12D - S3	38,4 / 6,2	1802 / 1885	194					
	Ø190	2,5 / 0,3		2m (M5)	PCS 5	114,35	4,9 / 0,8	112M2/12E - S3	25,4 / 3,5		1734 / 2082	108	460	
3,2 / 0,5		2m (M5)	91,70	6,1 / 1,0		132M2/12D - S3	31,7 / 5,1	1731 / 1754	135					
3,8 / 0,6		1Am (M4)	75,60	7,7 / 1,3		132M2/12D - S3	38,1 / 6,2	1817 / 1900	137					
4,7 / 0,8		1Am (M4)	60,80	9,5 / 1,6		132M2/12D - S3	47,1 / 7,6	1812 / 1880	140					
Ø190		1,9 / 0,3	5m (M8)	PCS 10		152,80	4,0 / 0,6	112M2/12D - S3	19,0 / 2,6	1891 / 2086	159	462		
	2,4 / 0,3	5m (M8)	118,60		4,9 / 0,8	112M2/12E - S3	24,5 / 3,3	1798 / 2159	165					
	3,0 / 0,5	5m (M8)	95,40		6,1 / 1,0	132M2/12D - S3	30,5 / 4,9	1801 / 1824	192					
	3,8 / 0,6	5m (M8)	75,00		7,7 / 1,3	132M2/12D - S3	38,4 / 6,2	1802 / 1885	194					
Ø200	4,0 / 0,6	1Am (M4)	PCS 5	75,60	7,7 / 1,3	132M2/12D - S3	38,1 / 6,2	1817 / 1900	137	460				
	4,9 / 0,8	1Am (M4)		60,80	9,5 / 1,6	132M2/12D - S3	47,1 / 7,6	1812 / 1880	140					





10 t

 10 t	D _T [mm]	V _h [m/min]	FEM (ISO)	Tip / Type / Typ	i _{ges}	P ₁ [kW]	IE2 - IE3 MOTOR	n ₂ [r.p.m]	M ₂ [Nm]	 Kg	 mm
10 t	Ø200	2,0 / 0,3	5m (M8)	PCS 10	152,80	4,0 / 0,6	112M2/12D - S3	19,0 / 2,6	1891 / 2086	159	462
		2,6 / 0,3	5m (M8)		118,60	4,9 / 0,8	112M2/12E - S3	24,5 / 3,3	1798 / 2159	165	
		3,2 / 0,5	5m (M8)		95,40	6,1 / 1,0	132M2/12D - S3	30,5 / 4,9	1801 / 1824	192	
		4,0 / 0,6	5m (M8)		75,00	7,7 / 1,3	132M2/12D - S3	38,4 / 6,2	1802 / 1885	194	
	Ø210	2,1 / 0,3	5m (M8)	PCS 10	152,80	4,0 / 0,6	112M2/12D - S3	19,0 / 2,6	1891 / 2086	159	462
		2,7 / 0,4	4m (M7)		118,60	6,1 / 1,0	132M2/12D - S3	24,5 / 4,0	2238 / 2268	192	
		3,3 / 0,5	4m (M7)		95,40	7,7 / 1,3	132M2/12D - S3	30,2 / 4,9	2293 / 2397	194	
		4,2 / 0,7	4m (M7)		75,00	9,5 / 1,6	132M2/12D - S3	38,2 / 6,2	2235 / 2320	197	
	Ø220	2,2 / 0,3	4m (M7)	PCS 10	152,80	4,9 / 0,8	112M2/12E - S3	19,0 / 2,6	2317 / 2782	165	462
		2,8 / 0,5	4m (M7)		118,60	6,1 / 1,0	132M2/12D - S3	24,5 / 4,0	2238 / 2268	192	
		3,5 / 0,6	4m (M7)		95,40	7,7 / 1,3	132M2/12D - S3	30,2 / 4,9	2293 / 2397	194	
		4,4 / 0,7	4m (M7)		75,00	9,5 / 1,6	132M2/12D - S3	38,2 / 6,2	2235 / 2320	197	
	Ø230	2,3 / 0,3	4m (M7)	PCS 10	152,80	4,9 / 0,8	112M2/12E - S3	19,0 / 2,6	2317 / 2782	165	462
		2,9 / 0,5	4m (M7)		118,60	6,1 / 1,0	132M2/12D - S3	24,5 / 4,0	2238 / 2268	192	
		3,6 / 0,6	4m (M7)		95,40	7,7 / 1,3	132M2/12D - S3	30,2 / 4,9	2293 / 2397	194	
		4,6 / 0,7	4m (M7)		75,00	9,5 / 1,6	132M2/12D - S3	38,2 / 6,2	2235 / 2320	197	
		2,6 / 0,4	5m (M8)	PCS 20	132,60	6,1 / 1,0	132M2/12D - S3	21,9 / 3,5	2503 / 2536	249	464
	Ø240	2,4 / 0,3	4m (M7)	PCS 10	152,80	4,9 / 0,8	112M2/12E - S3	19,0 / 2,6	2317 / 2782	165	462
		3,1 / 0,5	4m (M7)		118,60	6,1 / 1,0	132M2/12D - S3	24,5 / 4,0	2238 / 2268	192	
		3,8 / 0,6	4m (M7)		95,40	7,7 / 1,3	132M2/12D - S3	30,2 / 4,9	2293 / 2397	194	
4,8 / 0,8		4m (M7)	75,00		9,5 / 1,6	132M2/12D - S3	38,2 / 6,2	2235 / 2320	197		
Ø240	2,2 / 0,3	5m (M8)	PCS 20	168,30	4,9 / 0,8	112M2/12E - S3	17,3 / 2,3	2552 / 3064	223	464	
	2,8 / 0,4	5m (M8)		132,60	6,1 / 1,0	132M2/12D - S3	21,9 / 3,5	2503 / 2536	249		
	3,3 / 0,5	5m (M8)		109,30	7,7 / 1,3	132M2/12D - S3	26,3 / 4,3	2627 / 2747	252		
	4,2 / 0,7	5m (M8)		85,40	9,5 / 1,6	132M2/12D - S3	33,5 / 5,4	2545 / 2641	255		
	2,5 / 0,3	4m (M7)		PCS 10	152,80	4,9 / 0,8	112M2/12E - S3	19,0 / 2,6	2317 / 2782		165
3,2 / 0,5	4m (M7)	118,60	6,1 / 1,0		132M2/12D - S3	24,5 / 4,0	2238 / 2268	192			
4,0 / 0,6	4m (M7)	95,40	7,7 / 1,3		132M2/12D - S3	30,2 / 4,9	2293 / 2397	194			
5,0 / 0,8	4m (M7)	75,00	9,5 / 1,6		132M2/12D - S3	38,2 / 6,2	2235 / 2320	197			
Ø250	2,3 / 0,3	5m (M8)	PCS 20	168,30	4,9 / 0,8	112M2/12E - S3	17,3 / 2,3	2552 / 3064	223	464	
	2,9 / 0,5	5m (M8)		132,60	6,1 / 1,0	132M2/12D - S3	21,9 / 3,5	2503 / 2536	249		
	3,4 / 0,6	5m (M8)		109,30	7,7 / 1,3	132M2/12D - S3	26,3 / 4,3	2627 / 2747	252		
	4,4 / 0,7	5m (M8)		85,40	9,5 / 1,6	132M2/12D - S3	33,5 / 5,4	2545 / 2641	255		
Ø260	2,6 / 0,4	4m (M7)	PCS 10	152,80	4,9 / 0,8	112M2/12E - S3	19,0 / 2,6	2317 / 2782	165	462	
	3,3 / 0,5	3m (M6)		118,60	7,7 / 1,3	132M2/12D - S3	24,3 / 3,9	2850 / 2980	194		
	4,1 / 0,7	4m (M7)		95,40	7,7 / 1,3	132M2/12D - S3	30,2 / 4,9	2293 / 2397	194		
	5,3 / 0,9	3m (M6)		75,00	12,5 / 2,0	160L2/12A - S3	38,6 / 6,4	2911 / 2809	224		
	2,3 / 0,3	5m (M8)		PCS 20	168,30	4,9 / 0,8	112M2/12E - S3	17,3 / 2,3	2552 / 3064		223
3,0 / 0,5	5m (M8)	132,60	6,1 / 1,0		132M2/12D - S3	21,9 / 3,5	2503 / 2536	249			
3,6 / 0,6	5m (M8)	109,30	7,7 / 1,3		132M2/12D - S3	26,3 / 4,3	2627 / 2747	252			
4,6 / 0,7	5m (M8)	85,40	9,5 / 1,6		132M2/12D - S3	33,5 / 5,4	2545 / 2641	255			
Ø270	2,7 / 0,4	3m (M6)	PCS 10	152,80	6,1 / 1,0	132M2/12D - S3	19,0 / 3,1	2884 / 2922	192	462	
	3,4 / 0,6	3m (M6)		118,60	7,7 / 1,3	132M2/12D - S3	24,3 / 3,9	2850 / 2980	194		
	4,2 / 0,7	3m (M6)		95,40	9,5 / 1,6	132M2/12D - S3	30,0 / 4,9	2843 / 2951	197		
	5,5 / 0,9	3m (M6)		75,00	12,5 / 2,0	160L2/12A - S3	38,6 / 6,4	2911 / 2809	224		
	2,4 / 0,3	5m (M8)		PCS 20	168,30	4,9 / 0,8	112M2/12E - S3	17,3 / 2,3	2552 / 3064		223
3,1 / 0,5	5m (M8)	132,60	6,1 / 1,0		132M2/12D - S3	21,9 / 3,5	2503 / 2536	249			
3,7 / 0,6	5m (M8)	109,30	7,7 / 1,3		132M2/12D - S3	26,3 / 4,3	2627 / 2747	252			
4,7 / 0,8	5m (M8)	85,40	9,5 / 1,6		132M2/12D - S3	33,5 / 5,4	2545 / 2641	255			
Ø280	2,8 / 0,5	3m (M6)	PCS 10	152,80	6,1 / 1,0	132M2/12D - S3	19,0 / 3,1	2884 / 2922	192	462	
	3,6 / 0,6	3m (M6)		118,60	7,7 / 1,3	132M2/12D - S3	24,3 / 3,9	2850 / 2980	194		
	4,4 / 0,7	3m (M6)		95,40	9,5 / 1,6	132M2/12D - S3	30,0 / 4,9	2843 / 2951	197		
	5,7 / 0,9	3m (M6)		75,00	12,5 / 2,0	160L2/12A - S3	38,6 / 6,4	2911 / 2809	224		
	2,5 / 0,3	5m (M8)		PCS 20	168,30	4,9 / 0,8	112M2/12E - S3	17,3 / 2,3	2552 / 3064		223
3,2 / 0,5	5m (M8)	132,60	6,1 / 1,0		132M2/12D - S3	21,9 / 3,5	2503 / 2536	249			
3,9 / 0,6	5m (M8)	109,30	7,7 / 1,3		132M2/12D - S3	26,3 / 4,3	2627 / 2747	252			
4,9 / 0,8	5m (M8)	85,40	9,5 / 1,6		132M2/12D - S3	33,5 / 5,4	2545 / 2641	255			
Ø290	2,9 / 0,5	3m (M6)	PCS 10	152,80	6,1 / 1,0	132M2/12D - S3	19,0 / 3,1	2884 / 2922	192	462	
	3,7 / 0,6	3m (M6)		118,60	7,7 / 1,3	132M2/12D - S3	24,3 / 3,9	2850 / 2980	194		
	4,6 / 0,7	3m (M6)		95,40	9,5 / 1,6	132M2/12D - S3	30,0 / 4,9	2843 / 2951	197		
	5,9 / 1,0	3m (M6)		75,00	12,5 / 2,0	160L2/12A - S3	38,6 / 6,4	2911 / 2809	224		





10 t

 10 t	D _T [mm]	V _h [m/min]	FEM (ISO)	Tip / Type / Typ	i _{ges}	P ₁ [kW]	IE2 - IE3 MOTOR	n ₂ [r.p.m]	M ₂ [Nm]	 Kg	 mm			
10 t	Ø290	2,6 / 0,4	5m (M8)	PCS 20	168,30	4,9 / 0,8	112M2/12E - S3	17,3 / 2,3	2552 / 3064	223	464			
		3,3 / 0,5	5m (M8)		132,60	7,7 / 1,3	132M2/12D - S3	21,7 / 3,5	3187 / 3332	252				
		4,0 / 0,6	5m (M8)		109,30	7,7 / 1,3	132M2/12D - S3	26,3 / 4,3	2627 / 2747	252				
		5,1 / 0,9	4m (M7)		85,40	12,5 / 2,0	160L2/12A - S3	33,9 / 5,6	3314 / 3198	281				
Ø300		3,0 / 0,5	3m (M6)	PCS 10	152,80	6,1 / 1,0	132M2/12D - S3	19,0 / 3,1	2884 / 2922	192	462			
		3,8 / 0,6	3m (M6)		118,60	7,7 / 1,3	132M2/12D - S3	24,3 / 3,9	2850 / 2980	194				
		4,7 / 0,8	3m (M6)		95,40	9,5 / 1,6	132M2/12D - S3	30,0 / 4,9	2843 / 2951	197				
		6,1 / 1,0	3m (M6)		75,00	12,5 / 2,0	160L2/12A - S3	38,6 / 6,4	2911 / 2809	224				
Ø300		2,7 / 0,4	5m (M8)	PCS 20	168,30	6,1 / 1,0	132M2/12D - S3	17,3 / 2,8	3177 / 3219	249	464			
		3,4 / 0,6	5m (M8)		132,60	7,7 / 1,3	132M2/12D - S3	21,7 / 3,5	3187 / 3332	252				
		4,1 / 0,7	5m (M8)		109,30	9,5 / 1,6	132M2/12D - S3	26,2 / 4,3	3258 / 3380	255				
		5,3 / 0,9	4m (M7)		85,40	12,5 / 2,0	160L2/12A - S3	33,9 / 5,6	3314 / 3198	281				
Ø310		3,1 / 0,5	3m (M6)	PCS 10	152,80	6,1 / 1,0	132M2/12D - S3	19,0 / 3,1	2884 / 2922	192	462			
		3,9 / 0,6	3m (M6)		118,60	7,7 / 1,3	132M2/12D - S3	24,3 / 3,9	2850 / 2980	194				
		4,9 / 0,8	3m (M6)		95,40	9,5 / 1,6	132M2/12D - S3	30,0 / 4,9	2843 / 2951	197				
		6,3 / 1,0	3m (M6)		75,00	12,5 / 2,0	160L2/12A - S3	38,6 / 6,4	2911 / 2809	224				
Ø310		2,8 / 0,5	5m (M8)	PCS 20	168,30	6,1 / 1,0	132M2/12D - S3	17,3 / 2,8	3177 / 3219	249	464			
		3,5 / 0,6	5m (M8)		132,60	7,7 / 1,3	132M2/12D - S3	21,7 / 3,5	3187 / 3332	252				
		4,3 / 0,7	5m (M8)		109,30	9,5 / 1,6	132M2/12D - S3	26,2 / 4,3	3258 / 3380	255				
		5,5 / 0,9	4m (M7)		85,40	12,5 / 2,0	160L2/12A - S3	33,9 / 5,6	3314 / 3198	281				
Ø310		4,2 / 0,7	5m (M8)	PCS 25	110,80	9,5 / 1,6	132M2/12D - S3	25,9 / 4,2	3302 / 3427	289	466			
		Ø320		PCS 10	3,2 / 0,5	3m (M6)	152,80	6,1 / 1,0	132M2/12D - S3	19,0 / 3,1	2884 / 2922	192	462	
					4,1 / 0,7	3m (M6)	118,60	7,7 / 1,3	132M2/12D - S3	24,3 / 3,9	2850 / 2980	194		
					5,0 / 0,8	3m (M6)	95,40	9,5 / 1,6	132M2/12D - S3	30,0 / 4,9	2843 / 2951	197		
6,5 / 1,1	3m (M6)				75,00	12,5 / 2,0	160L2/12A - S3	38,6 / 6,4	2911 / 2809	224				
Ø320		PCS 20	2,9 / 0,5	5m (M8)	168,30	6,1 / 1,0	132M2/12D - S3	17,3 / 2,8	3177 / 3219	249	464			
			3,6 / 0,6	5m (M8)	132,60	7,7 / 1,3	132M2/12D - S3	21,7 / 3,5	3187 / 3332	252				
			4,4 / 0,7	5m (M8)	109,30	9,5 / 1,6	132M2/12D - S3	26,2 / 4,3	3258 / 3380	255				
			5,7 / 0,9	4m (M7)	85,40	12,5 / 2,0	160L2/12A - S3	33,9 / 5,6	3314 / 3198	281				
Ø320		PCS 25	4,3 / 0,7	5m (M8)	110,80	9,5 / 1,6	132M2/12D - S3	25,9 / 4,2	3302 / 3427	289	466			
			Ø330		PCS 10	3,3 / 0,5	3m (M6)	152,80	6,1 / 1,0	132M2/12D - S3	19,0 / 3,1	2884 / 2922	192	462
						4,2 / 0,7	2m (M5)	118,60	9,5 / 1,6	132M2/12D - S3	24,2 / 3,9	3535 / 3668	197	
						5,2 / 0,9	1Am (M4)	95,40	12,5 / 2,0	160L2/12A - S3	30,3 / 5,0	3702 / 3573	224	
6,7 / 1,1	3m (M6)	75,00				12,5 / 2,0	160L2/12A - S3	38,6 / 6,4	2911 / 2809	224				
Ø330		PCS 20	3,0 / 0,5	5m (M8)	168,30	6,1 / 1,0	132M2/12D - S3	17,3 / 2,8	3177 / 3219	249	464			
			3,8 / 0,6	5m (M8)	132,60	7,7 / 1,3	132M2/12D - S3	21,7 / 3,5	3187 / 3332	252				
			4,5 / 0,7	5m (M8)	109,30	9,5 / 1,6	132M2/12D - S3	26,2 / 4,3	3258 / 3380	255				
			5,9 / 1,0	4m (M7)	85,40	12,5 / 2,0	160L2/12A - S3	33,9 / 5,6	3314 / 3198	281				
Ø330		PCS 25	4,5 / 0,7	5m (M8)	110,80	9,5 / 1,6	132M2/12D - S3	25,9 / 4,2	3302 / 3427	289	466			
			Ø340		PCS 10	3,4 / 0,5	1Am (M4)	152,80	7,7 / 1,3	132M2/12D - S3	18,8 / 3,0	3672 / 3840	194	462
						4,3 / 0,7	2m (M5)	118,60	9,5 / 1,6	132M2/12D - S3	24,2 / 3,9	3535 / 3668	197	
						5,4 / 0,9	1Am (M4)	95,40	12,5 / 2,0	160L2/12A - S3	30,3 / 5,0	3702 / 3573	224	
6,9 / 1,1	1Am (M4)	75,00				16,0 / 2,6	160L2/12B - S3	38,6 / 6,4	3726 / 3652	237				
Ø340		PCS 20	3,1 / 0,5	5m (M8)	168,30	6,1 / 1,0	132M2/12D - S3	17,3 / 2,8	3177 / 3219	249	464			
			3,9 / 0,6	5m (M8)	132,60	7,7 / 1,3	132M2/12D - S3	21,7 / 3,5	3187 / 3332	252				
			4,7 / 0,8	5m (M8)	109,30	9,5 / 1,6	132M2/12D - S3	26,2 / 4,3	3258 / 3380	255				
			6,0 / 1,0	4m (M7)	85,40	12,5 / 2,0	160L2/12A - S3	33,9 / 5,6	3314 / 3198	281				
Ø340		PCS 25	4,6 / 0,7	5m (M8)	110,80	9,5 / 1,6	132M2/12D - S3	25,9 / 4,2	3302 / 3427	289	466			
			Ø350		PCS 10	3,5 / 0,6	1Am (M4)	152,80	7,7 / 1,3	132M2/12D - S3	18,8 / 3,0	3672 / 3840	194	462
						4,4 / 0,7	2m (M5)	118,60	9,5 / 1,6	132M2/12D - S3	24,2 / 3,9	3535 / 3668	197	
						3,2 / 0,5	5m (M8)	168,30	6,1 / 1,0	132M2/12D - S3	17,3 / 2,8	3177 / 3219	249	
4,0 / 0,6	5m (M8)	132,60				7,7 / 1,3	132M2/12D - S3	21,7 / 3,5	3187 / 3332	252				
Ø350		PCS 20	4,8 / 0,8	5m (M8)	109,30	9,5 / 1,6	132M2/12D - S3	26,2 / 4,3	3258 / 3380	255	464			
			6,2 / 1,0	4m (M7)	85,40	12,5 / 2,0	160L2/12A - S3	33,9 / 5,6	3314 / 3198	281				
			4,7 / 0,8	5m (M8)	110,80	9,5 / 1,6	132M2/12D - S3	25,9 / 4,2	3302 / 3427	289				
			Ø350		PCS 25	4,7 / 0,8	5m (M8)	110,80	9,5 / 1,6	132M2/12D - S3		25,9 / 4,2	3302 / 3427	289
Ø360		PCS 10				3,6 / 0,6	1Am (M4)	152,80	7,7 / 1,3	132M2/12D - S3	18,8 / 3,0	3672 / 3840	194	462
						4,6 / 0,7	2m (M5)	118,60	9,5 / 1,6	132M2/12D - S3	24,2 / 3,9	3535 / 3668	197	





10 - 12,5 t

 t	D _T [mm]	V _h [m/min]	FEM (ISO)	Tip / Type / Typ	i _{ges}	P ₁ [kW]	IE2 - IE3 MOTOR	n ₂ [r.p.m]	M ₂ [Nm]	 Kg	 mm	
10 t	Ø360	3,3 / 0,5	5m (M8)	PCS 20	168,30	6,1 / 1,0	132M2/12D - S3	17,3 / 2,8	3177 / 3219	249	464	
		4,1 / 0,7	5m (M8)		132,60	7,7 / 1,3	132M2/12D - S3	21,7 / 3,5	3187 / 3332	252		
	4,9 / 0,8	5m (M8)	109,30		9,5 / 1,6	132M2/12D - S3	26,2 / 4,3	3258 / 3380	255			
	6,4 / 1,1	4m (M7)	85,40		12,5 / 2,0	160L2/12A - S3	33,9 / 5,6	3314 / 3198	281			
	4,9 / 0,8	5m (M8)	PCS 25	110,80	9,5 / 1,6	132M2/12D - S3	25,9 / 4,2	3302 / 3427	289	466		
	Ø380	3,8 / 0,6	4,8 / 0,8	1Am (M4)	PCS 10	152,80	7,7 / 1,3	132M2/12D - S3	18,8 / 3,0	3672 / 3840	194	462
			4,8 / 0,8	2m (M5)		118,60	9,5 / 1,6	132M2/12D - S3	24,2 / 3,9	3535 / 3668	197	
		3,4 / 0,5	4,3 / 0,7	4m (M7)	PCS 20	168,30	7,7 / 1,3	132M2/12D - S3	17,1 / 2,8	4044 / 4229	252	464
			5,3 / 0,9	4m (M7)		132,60	9,5 / 1,6	132M2/12D - S3	21,6 / 3,5	3952 / 4101	255	
	6,7 / 1,1	4m (M7)	109,30	12,5 / 2,0		160L2/12A - S3	26,5 / 4,4	4242 / 4093	281			
	6,7 / 1,1	4m (M7)	85,40	16,0 / 2,6		160L2/12B - S3	33,9 / 5,6	4242 / 4158	295			
	2,7 / 0,4	3,3 / 0,5	5m (M8)	PCS 25	215,80	6,1 / 1,0	132M2/12D - S3	13,5 / 2,2	4073 / 4127	283	466	
		3,3 / 0,5	5m (M8)		174,50	7,7 / 1,3	132M2/12D - S3	16,5 / 2,7	4193 / 4385	286		
		5,2 / 0,9	5m (M8)		110,80	12,5 / 2,0	160L2/12A - S3	26,1 / 4,3	4300 / 4150	316		
	Ø400	3,6 / 0,6	4,5 / 0,7	4m (M7)	PCS 20	168,30	7,7 / 1,3	132M2/12D - S3	17,1 / 2,8	4044 / 4229	252	464
			4,5 / 0,7	4m (M7)		132,60	9,5 / 1,6	132M2/12D - S3	21,6 / 3,5	3952 / 4101	255	
		5,5 / 0,9	4m (M7)	109,30		12,5 / 2,0	160L2/12A - S3	26,5 / 4,4	4242 / 4093	281		
		7,1 / 1,2	4m (M7)	85,40		16,0 / 2,6	160L2/12B - S3	33,9 / 5,6	4242 / 4158	295		
	2,8 / 0,5	3,5 / 0,6	5m (M8)	PCS 25	215,80	6,1 / 1,0	132M2/12D - S3	13,5 / 2,2	4073 / 4127	283	466	
		4,3 / 0,7	5m (M8)		174,50	7,7 / 1,3	132M2/12D - S3	16,5 / 2,7	4193 / 4385	286		
4,3 / 0,7		5m (M8)	138,30		9,5 / 1,6	132M2/12D - S3	20,7 / 3,4	4122 / 4277	289			
5,5 / 0,9		5m (M8)	110,80		12,5 / 2,0	160L2/12A - S3	26,1 / 4,3	4300 / 4150	316			
Ø420	3,8 / 0,6	4,8 / 0,8	4m (M7)	PCS 20	168,30	7,7 / 1,3	132M2/12D - S3	17,1 / 2,8	4044 / 4229	252	464	
		4,8 / 0,8	4m (M7)		132,60	9,5 / 1,6	132M2/12D - S3	21,6 / 3,5	3952 / 4101	255		
	5,8 / 1,0	4m (M7)	109,30		12,5 / 2,0	160L2/12A - S3	26,5 / 4,4	4242 / 4093	281			
	7,5 / 1,2	4m (M7)	85,40		16,0 / 2,6	160L2/12B - S3	33,9 / 5,6	4242 / 4158	295			
3,0 / 0,5	3,6 / 0,6	5m (M8)	PCS 25	215,80	6,1 / 1,0	132M2/12D - S3	13,5 / 2,2	4073 / 4127	283	466		
	4,6 / 0,7	5m (M8)		174,50	7,7 / 1,3	132M2/12D - S3	16,5 / 2,7	4193 / 4385	286			
	4,6 / 0,7	5m (M8)		138,30	9,5 / 1,6	132M2/12D - S3	20,7 / 3,4	4122 / 4277	289			
	5,7 / 1,0	5m (M8)		110,80	12,5 / 2,0	160L2/12A - S3	26,1 / 4,3	4300 / 4150	316			
Ø440	3,9 / 0,6	5,0 / 0,8	4m (M7)	PCS 20	168,30	7,7 / 1,3	132M2/12D - S3	17,1 / 2,8	4044 / 4229	252	464	
		5,0 / 0,8	4m (M7)		132,60	9,5 / 1,6	132M2/12D - S3	21,6 / 3,5	3952 / 4101	255		
	6,1 / 1,0	4m (M7)	109,30		12,5 / 2,0	160L2/12A - S3	26,5 / 4,4	4242 / 4093	281			
	7,8 / 1,3	4m (M7)	85,40		16,0 / 2,6	160L2/12B - S3	33,9 / 5,6	4242 / 4158	295			
3,1 / 0,5	3,8 / 0,6	5m (M8)	PCS 25	215,80	6,1 / 1,0	132M2/12D - S3	13,5 / 2,2	4073 / 4127	283	466		
	4,8 / 0,8	5m (M8)		174,50	7,7 / 1,3	132M2/12D - S3	16,5 / 2,7	4193 / 4385	286			
	4,8 / 0,8	5m (M8)		138,30	9,5 / 1,6	132M2/12D - S3	20,7 / 3,4	4122 / 4277	289			
	6,0 / 1,0	5m (M8)		110,80	12,5 / 2,0	160L2/12A - S3	26,1 / 4,3	4300 / 4150	316			
Ø450	4,0 / 0,7	4,0 / 0,7	4m (M7)	PCS 20	168,30	7,7 / 1,3	132M2/12D - S3	17,1 / 2,8	4044 / 4229	252	464	
		3,2 / 0,5	5m (M8)		215,80	6,1 / 1,0	132M2/12D - S3	13,5 / 2,2	4073 / 4127	283		
	3,9 / 0,6	3,9 / 0,6	5m (M8)	PCS 25	174,50	7,7 / 1,3	132M2/12D - S3	16,5 / 2,7	4193 / 4385	286	466	
		4,9 / 0,8	5m (M8)		138,30	9,5 / 1,6	132M2/12D - S3	20,7 / 3,4	4122 / 4277	289		
6,2 / 1,0	5m (M8)	110,80	12,5 / 2,0	160L2/12A - S3	26,1 / 4,3	4300 / 4150	316					
Ø480	4,3 / 0,7	3m (M6)	PCS 20	168,30	9,5 / 1,6	132M2/12D - S3	17,0 / 2,8	5016 / 5205	255	464		
	3,4 / 0,5	4,1 / 0,7	5m (M8)	PCS 25	215,80	7,7 / 1,3	132M2/12D - S3	13,3 / 2,2	5186 / 5423	286	466	
4,1 / 0,7		5m (M8)	174,50		9,5 / 1,6	132M2/12D - S3	16,4 / 2,7	5201 / 5397	289			
12,5 t	Ø150	2,0 / 0,3	2m (M5)	PCS 5	114,35	4,9 / 0,8	112M2/12E - S3	25,4 / 3,5	1734 / 2082	108	460	
		2,5 / 0,4	2m (M5)		91,70	6,1 / 1,0	132M2/12D - S3	31,7 / 5,1	1731 / 1754	135		
		3,0 / 0,5	1Am (M4)		75,60	7,7 / 1,3	132M2/12D - S3	38,1 / 6,2	1817 / 1900	137		
		3,7 / 0,6	1Am (M4)		60,80	9,5 / 1,6	132M2/12D - S3	47,1 / 7,6	1812 / 1880	140		
	Ø160	3,2 / 0,5	3,9 / 0,6	1Am (M4)	PCS 5	75,60	7,7 / 1,3	132M2/12D - S3	38,1 / 6,2	1817 / 1900	137	460
			3,9 / 0,6	1Am (M4)		60,80	9,5 / 1,6	132M2/12D - S3	47,1 / 7,6	1812 / 1880	140	
		1,6 / 0,2	2,1 / 0,3	5m (M8)	PCS 10	152,80	4,0 / 0,6	112M2/12D - S3	19,0 / 2,6	1891 / 2086	159	462
			2,6 / 0,4	5m (M8)		118,60	4,9 / 0,8	112M2/12E - S3	24,5 / 3,3	1798 / 2159	165	
	3,2 / 0,5	5m (M8)	95,40	6,1 / 1,0		132M2/12D - S3	30,5 / 4,9	1801 / 1824	192			
	3,2 / 0,5	5m (M8)	75,00	7,7 / 1,3		132M2/12D - S3	38,4 / 6,2	1802 / 1885	194			
	Ø170	1,7 / 0,2	2,2 / 0,4	5m (M8)	PCS 10	152,80	4,0 / 0,6	112M2/12D - S3	19,0 / 2,6	1891 / 2086	159	462
			2,7 / 0,4	4m (M7)		118,60	6,1 / 1,0	132M2/12D - S3	24,5 / 4,0	2238 / 2268	192	
2,7 / 0,4		4m (M7)	95,40	7,7 / 1,3		132M2/12D - S3	30,2 / 4,9	2293 / 2397	194			
3,4 / 0,6		4m (M7)	75,00	9,5 / 1,6		132M2/12D - S3	38,2 / 6,2	2235 / 2320	197			





12,5 t

 12,5 t	D _T [mm]	V _h [m/min]	FEM (ISO)	Tip / Type / Typ	i _{ges}	P ₁ [kW]	IE2 - IE3 MOTOR	n ₂ [r.p.m]	M ₂ [Nm]	 Kg	 mm
12,5 t	Ø180	1,8 / 0,2	4m (M7)	PCS 10	152,80	4,9 / 0,8	112M2/12E - S3	19,0 / 2,6	2317 / 2782	165	462
		2,3 / 0,4	4m (M7)		118,60	6,1 / 1,0	132M2/12D - S3	24,5 / 4,0	2238 / 2268	192	
		2,8 / 0,5	4m (M7)		95,40	7,7 / 1,3	132M2/12D - S3	30,2 / 4,9	2293 / 2397	194	
		3,6 / 0,6	4m (M7)		75,00	9,5 / 1,6	132M2/12D - S3	38,2 / 6,2	2235 / 2320	197	
	Ø190	1,9 / 0,3	4m (M7)	PCS 10	152,80	4,9 / 0,8	112M2/12E - S3	19,0 / 2,6	2317 / 2782	165	462
		2,4 / 0,4	4m (M7)		118,60	6,1 / 1,0	132M2/12D - S3	24,5 / 4,0	2238 / 2268	192	
		3,0 / 0,5	4m (M7)		95,40	7,7 / 1,3	132M2/12D - S3	30,2 / 4,9	2293 / 2397	194	
		3,8 / 0,6	4m (M7)		75,00	9,5 / 1,6	132M2/12D - S3	38,2 / 6,2	2235 / 2320	197	
	Ø200	2,0 / 0,3	4m (M7)	PCS 10	152,80	4,9 / 0,8	112M2/12E - S3	19,0 / 2,6	2317 / 2782	165	462
		2,6 / 0,4	4m (M7)		118,60	6,1 / 1,0	132M2/12D - S3	24,5 / 4,0	2238 / 2268	192	
		3,2 / 0,5	4m (M7)		95,40	7,7 / 1,3	132M2/12D - S3	30,2 / 4,9	2293 / 2397	194	
		4,0 / 0,6	4m (M7)		75,00	9,5 / 1,6	132M2/12D - S3	38,2 / 6,2	2235 / 2320	197	
	Ø200	1,8 / 0,2	5m (M8)	PCS 20	168,30	4,9 / 0,8	112M2/12E - S3	17,3 / 2,3	2552 / 3064	223	464
		2,3 / 0,4	5m (M8)		132,60	6,1 / 1,0	132M2/12D - S3	21,9 / 3,5	2503 / 2536	249	
		2,8 / 0,4	5m (M8)		109,30	7,7 / 1,3	132M2/12D - S3	26,3 / 4,3	2627 / 2747	252	
		3,5 / 0,6	5m (M8)		85,40	9,5 / 1,6	132M2/12D - S3	33,5 / 5,4	2545 / 2641	255	
	Ø210	2,1 / 0,3	4m (M7)	PCS 10	152,80	4,9 / 0,8	112M2/12E - S3	19,0 / 2,6	2317 / 2782	165	462
		2,7 / 0,4	3m (M6)		118,60	7,7 / 1,3	132M2/12D - S3	24,3 / 3,9	2850 / 2980	194	
		3,3 / 0,5	3m (M6)		95,40	9,5 / 1,6	132M2/12D - S3	30,0 / 4,9	2843 / 2951	197	
		4,2 / 0,7	3m (M6)		75,00	12,5 / 2,0	160L2/12A - S3	38,6 / 6,4	2911 / 2809	224	
	Ø210	1,9 / 0,3	5m (M8)	PCS 20	168,30	4,9 / 0,8	112M2/12E - S3	17,3 / 2,3	2552 / 3064	223	464
		2,4 / 0,4	5m (M8)		132,60	6,1 / 1,0	132M2/12D - S3	21,9 / 3,5	2503 / 2536	249	
		2,9 / 0,5	5m (M8)		109,30	7,7 / 1,3	132M2/12D - S3	26,3 / 4,3	2627 / 2747	252	
		3,7 / 0,6	5m (M8)		85,40	9,5 / 1,6	132M2/12D - S3	33,5 / 5,4	2545 / 2641	255	
Ø220	2,2 / 0,4	3m (M6)	PCS 10	152,80	6,1 / 1,0	132M2/12D - S3	19,0 / 3,1	2884 / 2922	192	462	
	2,8 / 0,5	3m (M6)		118,60	7,7 / 1,3	132M2/12D - S3	24,3 / 3,9	2850 / 2980	194		
	3,5 / 0,6	3m (M6)		95,40	9,5 / 1,6	132M2/12D - S3	30,0 / 4,9	2843 / 2951	197		
	4,4 / 0,7	3m (M6)		75,00	12,5 / 2,0	160L2/12A - S3	38,6 / 6,4	2911 / 2809	224		
Ø220	2,0 / 0,3	5m (M8)	PCS 20	168,30	4,9 / 0,8	112M2/12E - S3	17,3 / 2,3	2552 / 3064	223	464	
	2,5 / 0,4	5m (M8)		132,60	6,1 / 1,0	132M2/12D - S3	21,9 / 3,5	2503 / 2536	249		
	3,0 / 0,5	5m (M8)		109,30	7,7 / 1,3	132M2/12D - S3	26,3 / 4,3	2627 / 2747	252		
	3,9 / 0,6	5m (M8)		85,40	9,5 / 1,6	132M2/12D - S3	33,5 / 5,4	2545 / 2641	255		
Ø230	2,3 / 0,4	3m (M6)	PCS 10	152,80	6,1 / 1,0	132M2/12D - S3	19,0 / 3,1	2884 / 2922	192	462	
	2,9 / 0,5	3m (M6)		118,60	7,7 / 1,3	132M2/12D - S3	24,3 / 3,9	2850 / 2980	194		
	3,6 / 0,6	3m (M6)		95,40	9,5 / 1,6	132M2/12D - S3	30,0 / 4,9	2843 / 2951	197		
	4,6 / 0,8	3m (M6)		75,00	12,5 / 2,0	160L2/12A - S3	38,6 / 6,4	2911 / 2809	224		
Ø230	2,1 / 0,3	5m (M8)	PCS 20	168,30	4,9 / 0,8	112M2/12E - S3	17,3 / 2,3	2552 / 3064	223	464	
	2,6 / 0,4	5m (M8)		132,60	7,7 / 1,3	132M2/12D - S3	21,7 / 3,5	3187 / 3332	252		
	3,2 / 0,5	5m (M8)		109,30	7,7 / 1,3	132M2/12D - S3	26,3 / 4,3	2627 / 2747	252		
	4,1 / 0,7	4m (M7)		85,40	12,5 / 2,0	160L2/12A - S3	33,9 / 5,6	3314 / 3198	281		
Ø240	2,4 / 0,4	3m (M6)	PCS 10	152,80	6,1 / 1,0	132M2/12D - S3	19,0 / 3,1	2884 / 2922	192	462	
	3,1 / 0,5	3m (M6)		118,60	7,7 / 1,3	132M2/12D - S3	24,3 / 3,9	2850 / 2980	194		
	3,8 / 0,6	3m (M6)		95,40	9,5 / 1,6	132M2/12D - S3	30,0 / 4,9	2843 / 2951	197		
	4,9 / 0,8	3m (M6)		75,00	12,5 / 2,0	160L2/12A - S3	38,6 / 6,4	2911 / 2809	224		
Ø240	2,2 / 0,4	5m (M8)	PCS 20	168,30	6,1 / 1,0	132M2/12D - S3	17,3 / 2,8	3177 / 3219	249	464	
	2,7 / 0,4	5m (M8)		132,60	7,7 / 1,3	132M2/12D - S3	21,7 / 3,5	3187 / 3332	252		
	3,3 / 0,5	5m (M8)		109,30	9,5 / 1,6	132M2/12D - S3	26,2 / 4,3	3258 / 3380	255		
	4,3 / 0,7	4m (M7)		85,40	12,5 / 2,0	160L2/12A - S3	33,9 / 5,6	3314 / 3198	281		
Ø250	2,5 / 0,4	3m (M6)	PCS 10	152,80	6,1 / 1,0	132M2/12D - S3	19,0 / 3,1	2884 / 2922	192	462	
	3,2 / 0,5	3m (M6)		118,60	7,7 / 1,3	132M2/12D - S3	24,3 / 3,9	2850 / 2980	194		
	3,9 / 0,6	3m (M6)		95,40	9,5 / 1,6	132M2/12D - S3	30,0 / 4,9	2843 / 2951	197		
	5,1 / 0,8	3m (M6)		75,00	12,5 / 2,0	160L2/12A - S3	38,6 / 6,4	2911 / 2809	224		
Ø250	2,3 / 0,4	5m (M8)	PCS 20	168,30	6,1 / 1,0	132M2/12D - S3	17,3 / 2,8	3177 / 3219	249	464	
	2,8 / 0,5	5m (M8)		132,60	7,7 / 1,3	132M2/12D - S3	21,7 / 3,5	3187 / 3332	252		
	3,4 / 0,6	5m (M8)		109,30	9,5 / 1,6	132M2/12D - S3	26,2 / 4,3	3258 / 3380	255		
	4,4 / 0,7	4m (M7)		85,40	12,5 / 2,0	160L2/12A - S3	33,9 / 5,6	3314 / 3198	281		
Ø250	3,4 / 0,5	5m (M8)	PCS 25	110,80	9,5 / 1,6	132M2/12D - S3	25,9 / 4,2	3302 / 3427	289	466	
	Ø260	2,6 / 0,4	3m (M6)	PCS 10	152,80	6,1 / 1,0	132M2/12D - S3	19,0 / 3,1	2884 / 2922	192	462
		3,3 / 0,5	3m (M6)		118,60	7,7 / 1,3	132M2/12D - S3	24,3 / 3,9	2850 / 2980	194	
4,1 / 0,7		1Am (M4)	95,40		12,5 / 2,0	160L2/12A - S3	30,3 / 5,0	3702 / 3573	224		
Ø260	5,3 / 0,9	3m (M6)		75,00	12,5 / 2,0	160L2/12A - S3	38,6 / 6,4	2911 / 2809	224		





12,5 t

 12,5 t	D _T [mm]	V _h [m/min]	FEM (ISO)	Tip / Type / Typ	i _{ges}	P ₁ [kW]	IE2 - IE3 MOTOR	n ₂ [r.p.m]	M ₂ [Nm]	 Kg	 mm
12,5 t	Ø260	2,3 / 0,4	5m (M8)	PCS 20	168,30	6,1 / 1,0	132M2/12D - S3	17,3 / 2,8	3177 / 3219	249	464
		3,0 / 0,5	5m (M8)		132,60	7,7 / 1,3	132M2/12D - S3	21,7 / 3,5	3187 / 3332	252	
	3,6 / 0,6	5m (M8)	109,30		9,5 / 1,6	132M2/12D - S3	26,2 / 4,3	3258 / 3380	255		
	4,6 / 0,8	4m (M7)	85,40		12,5 / 2,0	160L2/12A - S3	33,9 / 5,6	3314 / 3198	281		
	3,5 / 0,6	5m (M8)	PCS 25	110,80	9,5 / 1,6	132M2/12D - S3	25,9 / 4,2	3302 / 3427	289	466	
	Ø270	2,7 / 0,4	1Am (M4)	PCS 10	152,80	7,7 / 1,3	132M2/12D - S3	18,8 / 3,0	3672 / 3840	194	462
		3,4 / 0,6	2m (M5)		118,60	9,5 / 1,6	132M2/12D - S3	24,2 / 3,9	3535 / 3668	197	
		4,3 / 0,7	1Am (M4)		95,40	12,5 / 2,0	160L2/12A - S3	30,3 / 5,0	3702 / 3573	224	
		5,5 / 0,9	1Am (M4)		75,00	16,0 / 2,6	160L2/12B - S3	38,6 / 6,4	3726 / 3652	237	
	Ø270	2,4 / 0,4	5m (M8)	PCS 20	168,30	6,1 / 1,0	132M2/12D - S3	17,3 / 2,8	3177 / 3219	249	464
		3,1 / 0,5	5m (M8)		132,60	7,7 / 1,3	132M2/12D - S3	21,7 / 3,5	3187 / 3332	252	
		3,7 / 0,6	5m (M8)		109,30	9,5 / 1,6	132M2/12D - S3	26,2 / 4,3	3258 / 3380	255	
		4,8 / 0,8	4m (M7)		85,40	12,5 / 2,0	160L2/12A - S3	33,9 / 5,6	3314 / 3198	281	
	3,7 / 0,6	5m (M8)	PCS 25	110,80	9,5 / 1,6	132M2/12D - S3	25,9 / 4,2	3302 / 3427	289	466	
	Ø280	2,8 / 0,4	1Am (M4)	PCS 10	152,80	7,7 / 1,3	132M2/12D - S3	18,8 / 3,0	3672 / 3840	194	462
		3,5 / 0,6	2m (M5)		118,60	9,5 / 1,6	132M2/12D - S3	24,2 / 3,9	3535 / 3668	197	
		4,4 / 0,7	1Am (M4)		95,40	12,5 / 2,0	160L2/12A - S3	30,3 / 5,0	3702 / 3573	224	
		5,7 / 0,9	1Am (M4)		75,00	16,0 / 2,6	160L2/12B - S3	38,6 / 6,4	3726 / 3652	237	
	Ø280	2,5 / 0,4	5m (M8)	PCS 20	168,30	6,1 / 1,0	132M2/12D - S3	17,3 / 2,8	3177 / 3219	249	464
		3,2 / 0,5	5m (M8)		132,60	7,7 / 1,3	132M2/12D - S3	21,7 / 3,5	3187 / 3332	252	
3,8 / 0,6		5m (M8)	109,30		9,5 / 1,6	132M2/12D - S3	26,2 / 4,3	3258 / 3380	255		
5,0 / 0,8		4m (M7)	85,40		12,5 / 2,0	160L2/12A - S3	33,9 / 5,6	3314 / 3198	281		
3,8 / 0,6	5m (M8)	PCS 25	110,80	9,5 / 1,6	132M2/12D - S3	25,9 / 4,2	3302 / 3427	289	466		
Ø290	2,9 / 0,5	1Am (M4)	PCS 10	152,80	7,7 / 1,3	132M2/12D - S3	18,8 / 3,0	3672 / 3840	194	462	
	3,7 / 0,6	2m (M5)		118,60	9,5 / 1,6	132M2/12D - S3	24,2 / 3,9	3535 / 3668	197		
	4,6 / 0,8	1Am (M4)		95,40	12,5 / 2,0	160L2/12A - S3	30,3 / 5,0	3702 / 3573	224		
	5,9 / 1,0	1Am (M4)		75,00	16,0 / 2,6	160L2/12B - S3	38,6 / 6,4	3726 / 3652	237		
Ø290	2,6 / 0,4	5m (M8)	PCS 20	168,30	6,1 / 1,0	132M2/12D - S3	17,3 / 2,8	3177 / 3219	249	464	
	3,3 / 0,5	5m (M8)		132,60	7,7 / 1,3	132M2/12D - S3	21,7 / 3,5	3187 / 3332	252		
	4,0 / 0,6	5m (M8)		109,30	9,5 / 1,6	132M2/12D - S3	26,2 / 4,3	3258 / 3380	255		
	5,1 / 0,9	4m (M7)		85,40	12,5 / 2,0	160L2/12A - S3	33,9 / 5,6	3314 / 3198	281		
3,9 / 0,6	5m (M8)	PCS 25	110,80	9,5 / 1,6	132M2/12D - S3	25,9 / 4,2	3302 / 3427	289	466		
Ø300	3,0 / 0,5	1Am (M4)	PCS 10	152,80	7,7 / 1,3	132M2/12D - S3	18,8 / 3,0	3672 / 3840	194	462	
	3,8 / 0,6	2m (M5)		118,60	9,5 / 1,6	132M2/12D - S3	24,2 / 3,9	3535 / 3668	197		
	4,8 / 0,8	1Am (M4)		95,40	12,5 / 2,0	160L2/12A - S3	30,3 / 5,0	3702 / 3573	224		
	6,1 / 1,0	1Am (M4)		75,00	16,0 / 2,6	160L2/12B - S3	38,6 / 6,4	3726 / 3652	237		
Ø300	2,7 / 0,4	4m (M7)	PCS 20	168,30	7,7 / 1,3	132M2/12D - S3	17,1 / 2,8	4044 / 4229	252	464	
	3,4 / 0,6	4m (M7)		132,60	9,5 / 1,6	132M2/12D - S3	21,6 / 3,5	3952 / 4101	255		
	4,2 / 0,7	4m (M7)		109,30	12,5 / 2,0	160L2/12A - S3	26,5 / 4,4	4242 / 4093	281		
	5,3 / 0,9	4m (M7)		85,40	12,5 / 2,0	160L2/12A - S3	33,9 / 5,6	3314 / 3198	281		
2,1 / 0,3	5m (M8)	PCS 25	215,80	6,1 / 1,0	132M2/12D - S3	13,5 / 2,2	4073 / 4127	283	466		
4,1 / 0,7	5m (M8)		110,80	12,5 / 2,0	160L2/12A - S3	26,1 / 4,3	4300 / 4150	316			
Ø310	3,1 / 0,5	1Am (M4)	PCS 10	152,80	7,7 / 1,3	132M2/12D - S3	18,8 / 3,0	3672 / 3840	194	462	
	3,9 / 0,6	2m (M5)		118,60	9,5 / 1,6	132M2/12D - S3	24,2 / 3,9	3535 / 3668	197		
	4,9 / 0,8	1Am (M4)		95,40	12,5 / 2,0	160L2/12A - S3	30,3 / 5,0	3702 / 3573	224		
	6,3 / 1,0	1Am (M4)		75,00	16,0 / 2,6	160L2/12B - S3	38,6 / 6,4	3726 / 3652	237		
Ø310	2,8 / 0,4	4m (M7)	PCS 20	168,30	7,7 / 1,3	132M2/12D - S3	17,1 / 2,8	4044 / 4229	252	464	
	3,5 / 0,6	4m (M7)		132,60	9,5 / 1,6	132M2/12D - S3	21,6 / 3,5	3952 / 4101	255		
	4,3 / 0,7	4m (M7)		109,30	12,5 / 2,0	160L2/12A - S3	26,5 / 4,4	4242 / 4093	281		
	5,5 / 0,9	4m (M7)		85,40	16,0 / 2,6	160L2/12B - S3	33,9 / 5,6	4242 / 4158	295		
Ø310	2,2 / 0,4	5m (M8)	PCS 25	215,80	6,1 / 1,0	132M2/12D - S3	13,5 / 2,2	4073 / 4127	283	466	
	2,7 / 0,4	5m (M8)		174,50	7,7 / 1,3	132M2/12D - S3	16,5 / 2,7	4193 / 4385	286		
	3,4 / 0,5	5m (M8)		138,30	9,5 / 1,6	132M2/12D - S3	20,7 / 3,4	4122 / 4277	289		
	4,2 / 0,7	5m (M8)		110,80	12,5 / 2,0	160L2/12A - S3	26,1 / 4,3	4300 / 4150	316		
Ø320	3,2 / 0,5	1Am (M4)	PCS 10	152,80	7,7 / 1,3	132M2/12D - S3	18,8 / 3,0	3672 / 3840	194	462	
	5,1 / 0,8	1Am (M4)		95,40	12,5 / 2,0	160L2/12A - S3	30,3 / 5,0	3702 / 3573	224		
Ø320	6,5 / 1,1	1Am (M4)	PCS 20	75,00	16,0 / 2,6	160L2/12B - S3	38,6 / 6,4	3726 / 3652	237	464	
	2,9 / 0,5	4m (M7)		168,30	7,7 / 1,3	132M2/12D - S3	17,1 / 2,8	4044 / 4229	252		
	3,6 / 0,6	4m (M7)		132,60	9,5 / 1,6	132M2/12D - S3	21,6 / 3,5	3952 / 4101	255		
	4,4 / 0,7	4m (M7)		109,30	12,5 / 2,0	160L2/12A - S3	26,5 / 4,4	4242 / 4093	281		
5,7 / 0,9	4m (M7)	85,40	16,0 / 2,6	160L2/12B - S3	33,9 / 5,6	4242 / 4158	295				





12,5 t

 t	D_T [mm]	V_h [m/min]	FEM (ISO)	Tip / Type / Typ	i_{ges}	P₁ [kW]	IE2 - IE3 MOTOR	n₂ [r.p.m]	M₂ [Nm]	Kg 	mm 
12,5 t	Ø320	2,3 / 0,4	5m (M8)	PCS 25	215,80	6,1 / 1,0	132M2/12D - S3	13,5 / 2,2	4073 / 4127	283	466
		2,8 / 0,4	5m (M8)		174,50	7,7 / 1,3	132M2/12D - S3	16,5 / 2,7	4193 / 4385	286	
		3,5 / 0,6	5m (M8)		138,30	9,5 / 1,6	132M2/12D - S3	20,7 / 3,4	4122 / 4277	289	
		4,4 / 0,7	5m (M8)		110,80	12,5 / 2,0	160L2/12A - S3	26,1 / 4,3	4300 / 4150	316	
	Ø330	3,3 / 0,5 5,2 / 0,9 6,7 / 1,1	1Am (M4)	PCS 10	152,80	7,7 / 1,3	132M2/12D - S3	18,8 / 3,0	3672 / 3840	194	462
			1Am (M4)		95,40	12,5 / 2,0	160L2/12A - S3	30,3 / 5,0	3702 / 3573	224	
			1Am (M4)		75,00	16,0 / 2,6	160L2/12B - S3	38,6 / 6,4	3726 / 3652	237	
		3,0 / 0,5 3,7 / 0,6 4,6 / 0,8 5,9 / 1,0	4m (M7)	PCS 20	168,30	7,7 / 1,3	132M2/12D - S3	17,1 / 2,8	4044 / 4229	252	464
			4m (M7)		132,60	9,5 / 1,6	132M2/12D - S3	21,6 / 3,5	3952 / 4101	255	
			4m (M7)		109,30	12,5 / 2,0	160L2/12A - S3	26,5 / 4,4	4242 / 4093	281	
			4m (M7)		85,40	16,0 / 2,6	160L2/12B - S3	33,9 / 5,6	4242 / 4158	295	
		2,3 / 0,4 2,9 / 0,5 3,6 / 0,6 4,5 / 0,7	5m (M8)	PCS 25	215,80	6,1 / 1,0	132M2/12D - S3	13,5 / 2,2	4073 / 4127	283	466
	5m (M8)		174,50		7,7 / 1,3	132M2/12D - S3	16,5 / 2,7	4193 / 4385	286		
	5m (M8)		138,30		9,5 / 1,6	132M2/12D - S3	20,7 / 3,4	4122 / 4277	289		
	5m (M8)		110,80		12,5 / 2,0	160L2/12A - S3	26,1 / 4,3	4300 / 4150	316		
	3,0 / 0,5 3,8 / 0,6 4,7 / 0,8 6,0 / 1,0	4m (M7)	PCS 20	168,30	7,7 / 1,3	132M2/12D - S3	17,1 / 2,8	4044 / 4229	252	464	
		4m (M7)		132,60	9,5 / 1,6	132M2/12D - S3	21,6 / 3,5	3952 / 4101	255		
		4m (M7)		109,30	12,5 / 2,0	160L2/12A - S3	26,5 / 4,4	4242 / 4093	281		
		4m (M7)		85,40	16,0 / 2,6	160L2/12B - S3	33,9 / 5,6	4242 / 4158	295		
	2,4 / 0,4 2,9 / 0,5 3,7 / 0,6 4,7 / 0,8	5m (M8)	PCS 25	215,80	6,1 / 1,0	132M2/12D - S3	13,5 / 2,2	4073 / 4127	283	466	
		5m (M8)		174,50	7,7 / 1,3	132M2/12D - S3	16,5 / 2,7	4193 / 4385	286		
		5m (M8)		138,30	9,5 / 1,6	132M2/12D - S3	20,7 / 3,4	4122 / 4277	289		
		5m (M8)		110,80	12,5 / 2,0	160L2/12A - S3	26,1 / 4,3	4300 / 4150	316		
	3,1 / 0,5 4,0 / 0,6 4,9 / 0,8 6,2 / 1,0	4m (M7)	PCS 20	168,30	7,7 / 1,3	132M2/12D - S3	17,1 / 2,8	4044 / 4229	252	464	
4m (M7)		132,60		9,5 / 1,6	132M2/12D - S3	21,6 / 3,5	3952 / 4101	255			
4m (M7)		109,30		12,5 / 2,0	160L2/12A - S3	26,5 / 4,4	4242 / 4093	281			
4m (M7)		85,40		16,0 / 2,6	160L2/12B - S3	33,9 / 5,6	4242 / 4158	295			
2,5 / 0,4 3,0 / 0,5 3,8 / 0,6 4,8 / 0,8	5m (M8)	PCS 25	215,80	6,1 / 1,0	132M2/12D - S3	13,5 / 2,2	4073 / 4127	283	466		
	5m (M8)		174,50	7,7 / 1,3	132M2/12D - S3	16,5 / 2,7	4193 / 4385	286			
	5m (M8)		138,30	9,5 / 1,6	132M2/12D - S3	20,7 / 3,4	4122 / 4277	289			
	5m (M8)		110,80	12,5 / 2,0	160L2/12A - S3	26,1 / 4,3	4300 / 4150	316			
3,2 / 0,5 4,1 / 0,7 5,0 / 0,8 6,4 / 1,1	4m (M7)	PCS 20	168,30	7,7 / 1,3	132M2/12D - S3	17,1 / 2,8	4044 / 4229	252	464		
	3m (M6)		132,60	12,5 / 2,0	160L2/12A - S3	21,8 / 3,6	5146 / 4966	281			
	4m (M7)		109,30	12,5 / 2,0	160L2/12A - S3	26,5 / 4,4	4242 / 4093	281			
	4m (M7)		85,40	16,0 / 2,6	160L2/12B - S3	33,9 / 5,6	4242 / 4158	295			
2,5 / 0,4 3,1 / 0,5 3,9 / 0,6 4,9 / 0,8	5m (M8)	PCS 25	215,80	6,1 / 1,0	132M2/12D - S3	13,5 / 2,2	4073 / 4127	283	466		
	5m (M8)		174,50	7,7 / 1,3	132M2/12D - S3	16,5 / 2,7	4193 / 4385	286			
	5m (M8)		138,30	9,5 / 1,6	132M2/12D - S3	20,7 / 3,4	4122 / 4277	289			
	5m (M8)		110,80	12,5 / 2,0	160L2/12A - S3	26,1 / 4,3	4300 / 4150	316			
3,4 / 0,5 4,3 / 0,7 5,3 / 0,9 6,7 / 1,1	3m (M6)	PCS 20	168,30	9,5 / 1,6	132M2/12D - S3	17,0 / 2,8	5016 / 5205	255	464		
	3m (M6)		132,60	12,5 / 2,0	160L2/12A - S3	21,8 / 3,6	5146 / 4966	281			
	4m (M7)		109,30	12,5 / 2,0	160L2/12A - S3	26,5 / 4,4	4242 / 4093	281			
	4m (M7)		85,40	16,0 / 2,6	160L2/12B - S3	33,9 / 5,6	4242 / 4158	295			
2,7 / 0,4 3,3 / 0,5 4,2 / 0,7 5,2 / 0,9	5m (M8)	PCS 25	215,80	7,7 / 1,3	132M2/12D - S3	13,3 / 2,2	5186 / 5423	286	466		
	5m (M8)		174,50	7,7 / 1,3	132M2/12D - S3	16,5 / 2,7	4193 / 4385	286			
	5m (M8)		138,30	12,5 / 2,0	160L2/12A - S3	20,9 / 3,5	5367 / 5180	316			
	5m (M8)		110,80	12,5 / 2,0	160L2/12A - S3	26,1 / 4,3	4300 / 4150	316			
3,6 / 0,6 4,6 / 0,8 5,5 / 0,9	3m (M6)	PCS 20	168,30	9,5 / 1,6	132M2/12D - S3	17,0 / 2,8	5016 / 5205	255	464		
	3m (M6)		132,60	12,5 / 2,0	160L2/12A - S3	21,8 / 3,6	5146 / 4966	281			
	2m (M5)		109,30	16,0 / 2,6	160L2/12B - S3	26,5 / 4,4	5430 / 5321	295			
	5m (M8)		215,80	7,7 / 1,3	132M2/12D - S3	13,3 / 2,2	5186 / 5423	286			
2,8 / 0,5 3,4 / 0,6 4,4 / 0,7 5,5 / 0,9	5m (M8)	PCS 25	174,50	9,5 / 1,6	132M2/12D - S3	16,4 / 2,7	5201 / 5397	289	466		
	5m (M8)		138,30	12,5 / 2,0	160L2/12A - S3	20,9 / 3,5	5367 / 5180	316			
	4m (M7)		110,80	16,0 / 2,6	160L2/12B - S3	26,1 / 4,3	5504 / 5395	329			
	5m (M8)		215,80	7,7 / 1,3	132M2/12D - S3	13,3 / 2,2	5186 / 5423	286			
3,7 / 0,6 4,8 / 0,8 5,8 / 1,0	3m (M6)	PCS 20	168,30	9,5 / 1,6	132M2/12D - S3	17,0 / 2,8	5016 / 5205	255	464		
	3m (M6)		132,60	12,5 / 2,0	160L2/12A - S3	21,8 / 3,6	5146 / 4966	281			
	2m (M5)		109,30	16,0 / 2,6	160L2/12B - S3	26,5 / 4,4	5430 / 5321	295			
	5m (M8)		215,80	7,7 / 1,3	132M2/12D - S3	13,3 / 2,2	5186 / 5423	286			
2,9 / 0,5 3,6 / 0,6 4,6 / 0,8 5,7 / 1,0	5m (M8)	PCS 25	174,50	9,5 / 1,6	132M2/12D - S3	16,4 / 2,7	5201 / 5397	289	466		
	5m (M8)		138,30	12,5 / 2,0	160L2/12A - S3	20,9 / 3,5	5367 / 5180	316			
	4m (M7)		110,80	16,0 / 2,6	160L2/12B - S3	26,1 / 4,3	5504 / 5395	329			
	5m (M8)		215,80	7,7 / 1,3	132M2/12D - S3	13,3 / 2,2	5186 / 5423	286			





12,5 - 16 t

 t	D _T [mm]	V _h [m/min]	FEM (ISO)	Tip / Type / Typ	i _{ges}	P ₁ [kW]	IE2 - IE3 MOTOR	n ₂ [r.p.m]	M ₂ [Nm]	 Kg	 mm	
12,5 t	Ø440	3,9 / 0,6	3m (M6)	PCS 20	168,30	9,5 / 1,6	132M2/12D - S3	17,0 / 2,8	5016 / 5205	255	464	
		5,0 / 0,8	3m (M6)		132,60	12,5 / 2,0	160L2/12A - S3	21,8 / 3,6	5146 / 4966	281		
		6,1 / 1,0	2m (M5)		109,30	16,0 / 2,6	160L2/12B - S3	26,5 / 4,4	5430 / 5321	295		
	Ø450	PCS 25	3,1 / 0,5	5m (M8)	PCS 25	215,80	7,7 / 1,3	132M2/12D - S3	13,3 / 2,2	5186 / 5423	286	466
			3,9 / 0,6	5m (M8)		174,50	9,5 / 1,6	132M2/12D - S3	16,4 / 2,7	5201 / 5397	289	
			4,8 / 0,8	5m (M8)		138,30	12,5 / 2,0	160L2/12A - S3	20,9 / 3,5	5367 / 5180	316	
			6,0 / 1,0	4m (M7)		110,80	16,0 / 2,6	160L2/12B - S3	26,1 / 4,3	5504 / 5395	329	
	Ø480	PCS 20	4,0 / 0,7	3m (M6)	PCS 20	168,30	9,5 / 1,6	132M2/12D - S3	17,0 / 2,8	5016 / 5205	255	464
			3,1 / 0,5	5m (M8)		215,80	7,7 / 1,3	132M2/12D - S3	13,3 / 2,2	5186 / 5423	286	
	Ø500	PCS 25	3,9 / 0,6	5m (M8)	PCS 25	174,50	9,5 / 1,6	132M2/12D - S3	16,4 / 2,7	5201 / 5397	289	466
			4,9 / 0,8	5m (M8)		138,30	12,5 / 2,0	160L2/12A - S3	20,9 / 3,5	5367 / 5180	316	
	Ø520	PCS 50	6,2 / 1,0	4m (M7)	PCS 50	110,80	16,0 / 2,6	160L2/12B - S3	26,1 / 4,3	5504 / 5395	329	466
3,3 / 0,5			4m (M7)	215,80		9,5 / 1,6	132M2/12D - S3	13,3 / 2,2	6432 / 6674	289		
Ø550	PCS 50	4,2 / 0,7	5m (M8)	PCS 50	181,20	12,5 / 2,0	160L2/12A - S3	16,0 / 2,6	7032 / 6786	541	468	
		5,4 / 0,9	5m (M8)		146,60	16,0 / 2,6	160L2/12B - S3	19,7 / 3,3	7283 / 7138	554		
Ø580	PCS 50	3,6 / 0,6	5m (M8)	PCS 50	231,90	9,5 / 1,6	132M2/12D - S3	12,4 / 2,0	6912 / 7172	514	468	
		4,6 / 0,8	5m (M8)		181,20	12,5 / 2,0	160L2/12A - S3	16,0 / 2,6	7032 / 6786	541		
Ø600	PCS 50	5,7 / 0,9	5m (M8)	PCS 50	146,60	16,0 / 2,6	160L2/12B - S3	19,7 / 3,3	7283 / 7138	554	468	
		3,9 / 0,6	5m (M8)		231,90	9,5 / 1,6	132M2/12D - S3	12,4 / 2,0	6912 / 7172	514		
Ø600	PCS 50	5,0 / 0,8	5m (M8)	PCS 50	181,20	12,5 / 2,0	160L2/12A - S3	16,0 / 2,6	7032 / 6786	541	468	
		6,2 / 1,0	5m (M8)		146,60	16,0 / 2,6	160L2/12B - S3	19,7 / 3,3	7283 / 7138	554		
16 t	Ø160	1,6 / 0,2	4m (M7)	PCS 10	152,80	4,9 / 0,8	112M2/12E - S3	19,0 / 2,6	2317 / 2782	165	462	
		2,1 / 0,3	4m (M7)		118,60	6,1 / 1,0	132M2/12D - S3	24,5 / 4,0	2238 / 2268	192		
		2,5 / 0,4	4m (M7)		95,40	7,7 / 1,3	132M2/12D - S3	30,2 / 4,9	2293 / 2397	194		
		3,2 / 0,5	3m (M6)		75,00	12,5 / 2,0	160L2/12A - S3	38,6 / 6,4	2911 / 2809	224		
	Ø170	PCS 10	1,7 / 0,3	3m (M6)	PCS 10	152,80	6,1 / 1,0	132M2/12D - S3	19,0 / 3,1	2884 / 2922	192	462
			2,2 / 0,3	3m (M6)		118,60	7,7 / 1,3	132M2/12D - S3	24,3 / 3,9	2850 / 2980	194	
			2,7 / 0,4	3m (M6)		95,40	9,5 / 1,6	132M2/12D - S3	30,0 / 4,9	2843 / 2951	197	
			3,4 / 0,6	3m (M6)		75,00	12,5 / 2,0	160L2/12A - S3	38,6 / 6,4	2911 / 2809	224	
	Ø180	PCS 10	1,8 / 0,3	3m (M6)	PCS 10	152,80	6,1 / 1,0	132M2/12D - S3	19,0 / 3,1	2884 / 2922	192	462
			2,3 / 0,4	3m (M6)		118,60	7,7 / 1,3	132M2/12D - S3	24,3 / 3,9	2850 / 2980	194	
			2,8 / 0,5	3m (M6)		95,40	9,5 / 1,6	132M2/12D - S3	30,0 / 4,9	2843 / 2951	197	
			3,6 / 0,6	3m (M6)		75,00	12,5 / 2,0	160L2/12A - S3	38,6 / 6,4	2911 / 2809	224	
	Ø190	PCS 10	1,9 / 0,3	3m (M6)	PCS 10	152,80	6,1 / 1,0	132M2/12D - S3	19,0 / 3,1	2884 / 2922	192	462
			2,4 / 0,4	3m (M6)		118,60	7,7 / 1,3	132M2/12D - S3	24,3 / 3,9	2850 / 2980	194	
			3,0 / 0,5	3m (M6)		95,40	9,5 / 1,6	132M2/12D - S3	30,0 / 4,9	2843 / 2951	197	
			3,8 / 0,6	3m (M6)		75,00	12,5 / 2,0	160L2/12A - S3	38,6 / 6,4	2911 / 2809	224	
	Ø200	PCS 10	2,0 / 0,3	3m (M6)	PCS 10	152,80	6,1 / 1,0	132M2/12D - S3	19,0 / 3,1	2884 / 2922	192	462
			2,5 / 0,4	3m (M6)		118,60	7,7 / 1,3	132M2/12D - S3	24,3 / 3,9	2850 / 2980	194	
			3,1 / 0,5	3m (M6)		95,40	9,5 / 1,6	132M2/12D - S3	30,0 / 4,9	2843 / 2951	197	
			4,0 / 0,7	3m (M6)		75,00	12,5 / 2,0	160L2/12A - S3	38,6 / 6,4	2911 / 2809	224	
	Ø200	PCS 20	1,8 / 0,3	5m (M8)	PCS 20	168,30	6,1 / 1,0	132M2/12D - S3	17,3 / 2,8	3177 / 3219	249	464
			2,3 / 0,4	5m (M8)		132,60	7,7 / 1,3	132M2/12D - S3	21,7 / 3,5	3187 / 3332	252	
			2,7 / 0,4	5m (M8)		109,30	9,5 / 1,6	132M2/12D - S3	26,2 / 4,3	3258 / 3380	255	
			3,5 / 0,6	4m (M7)		85,40	12,5 / 2,0	160L2/12A - S3	33,9 / 5,6	3314 / 3198	281	
Ø210	PCS 10	2,1 / 0,3	1Am (M4)	PCS 10	152,80	7,7 / 1,3	132M2/12D - S3	18,8 / 3,0	3672 / 3840	194	462	
		2,7 / 0,4	2m (M5)		118,60	9,5 / 1,6	132M2/12D - S3	24,2 / 3,9	3535 / 3668	197		
		3,3 / 0,6	1Am (M4)		95,40	12,5 / 2,0	160L2/12A - S3	30,3 / 5,0	3702 / 3573	224		
		4,2 / 0,7	1Am (M4)		75,00	16,0 / 2,6	160L2/12B - S3	38,6 / 6,4	3726 / 3652	237		
Ø210	PCS 20	1,9 / 0,3	5m (M8)	PCS 20	168,30	6,1 / 1,0	132M2/12D - S3	17,3 / 2,8	3177 / 3219	249	464	
		2,4 / 0,4	5m (M8)		132,60	7,7 / 1,3	132M2/12D - S3	21,7 / 3,5	3187 / 3332	252		
		2,9 / 0,5	5m (M8)		109,30	9,5 / 1,6	132M2/12D - S3	26,2 / 4,3	3258 / 3380	255		
		3,7 / 0,6	4m (M7)		85,40	12,5 / 2,0	160L2/12A - S3	33,9 / 5,6	3314 / 3198	281		
Ø220	PCS 10	2,2 / 0,4	1Am (M4)	PCS 10	152,80	7,7 / 1,3	132M2/12D - S3	18,8 / 3,0	3672 / 3840	194	462	
		2,8 / 0,5	2m (M5)		118,60	9,5 / 1,6	132M2/12D - S3	24,2 / 3,9	3535 / 3668	197		
		3,5 / 0,6	1Am (M4)		95,40	12,5 / 2,0	160L2/12A - S3	30,3 / 5,0	3702 / 3573	224		
		4,4 / 0,7	1Am (M4)		75,00	16,0 / 2,6	160L2/12B - S3	38,6 / 6,4	3726 / 3652	237		





16 t

 16 t	D _T [mm]	V _h [m/min]	FEM (ISO)	Tip / Type / Typ	i _{ges}	P ₁ [kW]	IE2 - IE3 MOTOR	n ₂ [r.p.m]	M ₂ [Nm]	 Kg	 mm
16 t	Ø220	2,0 / 0,3	5m (M8)	PCS 20	168,30	6,1 / 1,0	132M2/12D - S3	17,3 / 2,8	3177 / 3219	249	464
		2,5 / 0,4	5m (M8)		132,60	7,7 / 1,3	132M2/12D - S3	21,7 / 3,5	3187 / 3332	252	
	3,0 / 0,5	5m (M8)	109,30		9,5 / 1,6	132M2/12D - S3	26,2 / 4,3	3258 / 3380	255		
	3,9 / 0,6	4m (M7)	85,40		12,5 / 2,0	160L2/12A - S3	33,9 / 5,6	3314 / 3198	281		
	3,0 / 0,5	5m (M8)	PCS 25	110,80	9,5 / 1,6	132M2/12D - S3	25,9 / 4,2	3302 / 3427	289	466	
	Ø230	PCS 10	2,3 / 0,4	1Am (M4)	152,80	7,7 / 1,3	132M2/12D - S3	18,8 / 3,0	3672 / 3840	194	462
			2,9 / 0,5	2m (M5)	118,60	9,5 / 1,6	132M2/12D - S3	24,2 / 3,9	3535 / 3668	197	
			3,7 / 0,6	1Am (M4)	95,40	12,5 / 2,0	160L2/12A - S3	30,3 / 5,0	3702 / 3573	224	
			4,6 / 0,8	1Am (M4)	75,00	16,0 / 2,6	160L2/12B - S3	38,6 / 6,4	3726 / 3652	237	
	Ø230	PCS 20	2,1 / 0,3	4m (M7)	168,30	7,7 / 1,3	132M2/12D - S3	17,1 / 2,8	4044 / 4229	252	464
			2,6 / 0,4	4m (M7)	132,60	9,5 / 1,6	132M2/12D - S3	21,6 / 3,5	3952 / 4101	255	
			3,2 / 0,5	4m (M7)	109,30	12,5 / 2,0	160L2/12A - S3	26,5 / 4,4	4242 / 4093	281	
			4,1 / 0,7	4m (M7)	85,40	12,5 / 2,0	160L2/12A - S3	33,9 / 5,6	3314 / 3198	281	
	3,1 / 0,5	5m (M8)	PCS 25	110,80	9,5 / 1,6	132M2/12D - S3	25,9 / 4,2	3302 / 3427	289	466	
	Ø240	PCS 10	2,4 / 0,4	1Am (M4)	152,80	7,7 / 1,3	132M2/12D - S3	18,8 / 3,0	3672 / 3840	194	462
			3,0 / 0,5	2m (M5)	118,60	9,5 / 1,6	132M2/12D - S3	24,2 / 3,9	3535 / 3668	197	
			3,8 / 0,6	1Am (M4)	95,40	12,5 / 2,0	160L2/12A - S3	30,3 / 5,0	3702 / 3573	224	
			4,9 / 0,8	1Am (M4)	75,00	16,0 / 2,6	160L2/12B - S3	38,6 / 6,4	3726 / 3652	237	
	Ø240	PCS 20	2,2 / 0,3	4m (M7)	168,30	7,7 / 1,3	132M2/12D - S3	17,1 / 2,8	4044 / 4229	252	464
			2,7 / 0,4	4m (M7)	132,60	9,5 / 1,6	132M2/12D - S3	21,6 / 3,5	3952 / 4101	255	
			3,3 / 0,6	4m (M7)	109,30	12,5 / 2,0	160L2/12A - S3	26,5 / 4,4	4242 / 4093	281	
			4,3 / 0,7	4m (M7)	85,40	16,0 / 2,6	160L2/12B - S3	33,9 / 5,6	4242 / 4158	295	
	Ø240	PCS 25	1,7 / 0,3	5m (M8)	215,80	6,1 / 1,0	132M2/12D - S3	13,5 / 2,2	4073 / 4127	283	466
			2,1 / 0,3	5m (M8)	174,50	7,7 / 1,3	132M2/12D - S3	16,5 / 2,7	4193 / 4385	286	
2,6 / 0,4			5m (M8)	138,30	9,5 / 1,6	132M2/12D - S3	20,7 / 3,4	4122 / 4277	289		
3,3 / 0,5			5m (M8)	110,80	12,5 / 2,0	160L2/12A - S3	26,1 / 4,3	4300 / 4150	316		
Ø250	PCS 10	2,5 / 0,4	1Am (M4)	152,80	7,7 / 1,3	132M2/12D - S3	18,8 / 3,0	3672 / 3840	194	462	
		4,0 / 0,7	1Am (M4)	95,40	12,5 / 2,0	160L2/12A - S3	30,3 / 5,0	3702 / 3573	224		
		5,1 / 0,8	1Am (M4)	75,00	16,0 / 2,6	160L2/12B - S3	38,6 / 6,4	3726 / 3652	237		
		2,2 / 0,4	4m (M7)	168,30	7,7 / 1,3	132M2/12D - S3	17,1 / 2,8	4044 / 4229	252		
Ø250	PCS 20	2,8 / 0,5	4m (M7)	132,60	9,5 / 1,6	132M2/12D - S3	21,6 / 3,5	3952 / 4101	255	464	
		3,5 / 0,6	4m (M7)	109,30	12,5 / 2,0	160L2/12A - S3	26,5 / 4,4	4242 / 4093	281		
		4,4 / 0,7	4m (M7)	85,40	16,0 / 2,6	160L2/12B - S3	33,9 / 5,6	4242 / 4158	295		
		1,8 / 0,3	5m (M8)	215,80	6,1 / 1,0	132M2/12D - S3	13,5 / 2,2	4073 / 4127	283		
Ø250	PCS 25	2,2 / 0,3	5m (M8)	174,50	7,7 / 1,3	132M2/12D - S3	16,5 / 2,7	4193 / 4385	286	466	
		2,7 / 0,4	5m (M8)	138,30	9,5 / 1,6	132M2/12D - S3	20,7 / 3,4	4122 / 4277	289		
		3,4 / 0,6	5m (M8)	110,80	12,5 / 2,0	160L2/12A - S3	26,1 / 4,3	4300 / 4150	316		
		2,6 / 0,4	1Am (M4)	152,80	7,7 / 1,3	132M2/12D - S3	18,8 / 3,0	3672 / 3840	194		
Ø260	PCS 10	4,1 / 0,7	1Am (M4)	95,40	12,5 / 2,0	160L2/12A - S3	30,3 / 5,0	3702 / 3573	224	462	
		5,3 / 0,9	1Am (M4)	75,00	16,0 / 2,6	160L2/12B - S3	38,6 / 6,4	3726 / 3652	237		
		2,3 / 0,4	4m (M7)	168,30	7,7 / 1,3	132M2/12D - S3	17,1 / 2,8	4044 / 4229	252		
		2,9 / 0,5	4m (M7)	132,60	9,5 / 1,6	132M2/12D - S3	21,6 / 3,5	3952 / 4101	255		
Ø260	PCS 20	3,6 / 0,6	4m (M7)	109,30	12,5 / 2,0	160L2/12A - S3	26,5 / 4,4	4242 / 4093	281	464	
		4,6 / 0,8	4m (M7)	85,40	16,0 / 2,6	160L2/12B - S3	33,9 / 5,6	4242 / 4158	295		
		1,8 / 0,3	5m (M8)	215,80	6,1 / 1,0	132M2/12D - S3	13,5 / 2,2	4073 / 4127	283		
		2,2 / 0,4	5m (M8)	174,50	7,7 / 1,3	132M2/12D - S3	16,5 / 2,7	4193 / 4385	286		
Ø260	PCS 25	2,8 / 0,5	5m (M8)	138,30	9,5 / 1,6	132M2/12D - S3	20,7 / 3,4	4122 / 4277	289	466	
		3,6 / 0,6	5m (M8)	110,80	12,5 / 2,0	160L2/12A - S3	26,1 / 4,3	4300 / 4150	316		
		2,4 / 0,4	4m (M7)	168,30	7,7 / 1,3	132M2/12D - S3	17,1 / 2,8	4044 / 4229	252		
		3,1 / 0,5	4m (M7)	132,60	9,5 / 1,6	132M2/12D - S3	21,6 / 3,5	3952 / 4101	255		
Ø270	PCS 20	3,7 / 0,6	4m (M7)	109,30	12,5 / 2,0	160L2/12A - S3	26,5 / 4,4	4242 / 4093	281	464	
		4,8 / 0,8	4m (M7)	85,40	16,0 / 2,6	160L2/12B - S3	33,9 / 5,6	4242 / 4158	295		
		1,9 / 0,3	5m (M8)	215,80	6,1 / 1,0	132M2/12D - S3	13,5 / 2,2	4073 / 4127	283		
		2,3 / 0,4	5m (M8)	174,50	7,7 / 1,3	132M2/12D - S3	16,5 / 2,7	4193 / 4385	286		
Ø270	PCS 25	2,9 / 0,5	5m (M8)	138,30	9,5 / 1,6	132M2/12D - S3	20,7 / 3,4	4122 / 4277	289	466	
		3,7 / 0,6	5m (M8)	110,80	12,5 / 2,0	160L2/12A - S3	26,1 / 4,3	4300 / 4150	316		
		2,5 / 0,4	4m (M7)	168,30	7,7 / 1,3	132M2/12D - S3	17,1 / 2,8	4044 / 4229	252		
		3,2 / 0,5	3m (M6)	132,60	12,5 / 2,0	160L2/12A - S3	21,8 / 3,6	5146 / 4966	281		
Ø280	PCS 20	3,9 / 0,6	4m (M7)	109,30	12,5 / 2,0	160L2/12A - S3	26,5 / 4,4	4242 / 4093	281	464	
		5,0 / 0,8	4m (M7)	85,40	16,0 / 2,6	160L2/12B - S3	33,9 / 5,6	4242 / 4158	295		





16 t

 16 t	D _T [mm]	V _h [m/min]	FEM (ISO)	Tip / Type / Typ	i _{ges}	P ₁ [kW]	IE2 - IE3 MOTOR	n ₂ [r.p.m]	M ₂ [Nm]	 Kg	 mm
16 t	Ø280	2,0 / 0,3	5m (M8)	PCS 25	215,80	6,1 / 1,0	132M2/12D - S3	13,5 / 2,2	4073 / 4127	283	466
		2,4 / 0,4	5m (M8)		174,50	7,7 / 1,3	132M2/12D - S3	16,5 / 2,7	4193 / 4385	286	
		3,0 / 0,5	5m (M8)		138,30	9,5 / 1,6	132M2/12D - S3	20,7 / 3,4	4122 / 4277	289	
		3,8 / 0,6	5m (M8)		110,80	12,5 / 2,0	160L2/12A - S3	26,1 / 4,3	4300 / 4150	316	
	Ø290	2,6 / 0,4	3m (M6)	PCS 20	168,30	9,5 / 1,6	132M2/12D - S3	17,0 / 2,8	5016 / 5205	255	464
		3,3 / 0,5	3m (M6)		132,60	12,5 / 2,0	160L2/12A - S3	21,8 / 3,6	5146 / 4966	281	
		4,0 / 0,7	4m (M7)		109,30	12,5 / 2,0	160L2/12A - S3	26,5 / 4,4	4242 / 4093	281	
		5,1 / 0,9	4m (M7)		85,40	16,0 / 2,6	160L2/12B - S3	33,9 / 5,6	4242 / 4158	295	
	Ø300	2,0 / 0,3	5m (M8)	PCS 25	215,80	6,1 / 1,0	132M2/12D - S3	13,5 / 2,2	4073 / 4127	283	466
		2,5 / 0,4	5m (M8)		174,50	7,7 / 1,3	132M2/12D - S3	16,5 / 2,7	4193 / 4385	286	
		3,1 / 0,5	5m (M8)		138,30	9,5 / 1,6	132M2/12D - S3	20,7 / 3,4	4122 / 4277	289	
		4,0 / 0,7	5m (M8)		110,80	12,5 / 2,0	160L2/12A - S3	26,1 / 4,3	4300 / 4150	316	
	Ø310	2,7 / 0,4	3m (M6)	PCS 20	168,30	9,5 / 1,6	132M2/12D - S3	17,0 / 2,8	5016 / 5205	255	464
		3,4 / 0,6	3m (M6)		132,60	12,5 / 2,0	160L2/12A - S3	21,8 / 3,6	5146 / 4966	281	
		4,2 / 0,7	4m (M7)		109,30	12,5 / 2,0	160L2/12A - S3	26,5 / 4,4	4242 / 4093	281	
		5,3 / 0,9	4m (M7)		85,40	16,0 / 2,6	160L2/12B - S3	33,9 / 5,6	4242 / 4158	295	
	Ø310	2,1 / 0,3	5m (M8)	PCS 25	215,80	7,7 / 1,3	132M2/12D - S3	13,3 / 2,2	5186 / 5423	286	466
		2,6 / 0,4	5m (M8)		174,50	9,5 / 1,6	132M2/12D - S3	16,4 / 2,7	5201 / 5397	289	
		3,3 / 0,5	5m (M8)		138,30	12,5 / 2,0	160L2/12A - S3	20,9 / 3,5	5367 / 5180	316	
		4,1 / 0,7	5m (M8)		110,80	12,5 / 2,0	160L2/12A - S3	26,1 / 4,3	4300 / 4150	316	
	Ø310	2,8 / 0,4	3m (M6)	PCS 20	168,30	9,5 / 1,6	132M2/12D - S3	17,0 / 2,8	5016 / 5205	255	464
		3,5 / 0,6	3m (M6)		132,60	12,5 / 2,0	160L2/12A - S3	21,8 / 3,6	5146 / 4966	281	
		4,3 / 0,7	2m (M5)		109,30	16,0 / 2,6	160L2/12B - S3	26,5 / 4,4	5430 / 5321	295	
		2,2 / 0,3	5m (M8)		PCS 25	215,80	7,7 / 1,3	132M2/12D - S3	13,3 / 2,2	5186 / 5423	
2,7 / 0,4	5m (M8)	174,50	9,5 / 1,6	132M2/12D - S3		16,4 / 2,7	5201 / 5397	289			
3,4 / 0,6	5m (M8)	138,30	12,5 / 2,0	160L2/12A - S3		20,9 / 3,5	5367 / 5180	316			
4,2 / 0,7	4m (M7)	110,80	16,0 / 2,6	160L2/12B - S3		26,1 / 4,3	5504 / 5395	329			
Ø320	2,9 / 0,5	3m (M6)	PCS 20	168,30	9,5 / 1,6	132M2/12D - S3	17,0 / 2,8	5016 / 5205	255	464	
	3,7 / 0,6	3m (M6)		132,60	12,5 / 2,0	160L2/12A - S3	21,8 / 3,6	5146 / 4966	281		
	4,4 / 0,7	2m (M5)		109,30	16,0 / 2,6	160L2/12B - S3	26,5 / 4,4	5430 / 5321	295		
	2,2 / 0,4	5m (M8)		PCS 25	215,80	7,7 / 1,3	132M2/12D - S3	13,3 / 2,2	5186 / 5423		286
2,8 / 0,4	5m (M8)	174,50	9,5 / 1,6		132M2/12D - S3	16,4 / 2,7	5201 / 5397	289			
3,5 / 0,6	5m (M8)	138,30	12,5 / 2,0		160L2/12A - S3	20,9 / 3,5	5367 / 5180	316			
4,4 / 0,7	4m (M7)	110,80	16,0 / 2,6		160L2/12B - S3	26,1 / 4,3	5504 / 5395	329			
Ø330	2,9 / 0,5	3m (M6)	PCS 20	168,30	9,5 / 1,6	132M2/12D - S3	17,0 / 2,8	5016 / 5205	255	464	
	3,8 / 0,6	3m (M6)		132,60	12,5 / 2,0	160L2/12A - S3	21,8 / 3,6	5146 / 4966	281		
	4,6 / 0,8	2m (M5)		109,30	16,0 / 2,6	160L2/12B - S3	26,5 / 4,4	5430 / 5321	295		
	2,3 / 0,4	5m (M8)		PCS 25	215,80	7,7 / 1,3	132M2/12D - S3	13,3 / 2,2	5186 / 5423		286
2,8 / 0,5	5m (M8)	174,50	9,5 / 1,6		132M2/12D - S3	16,4 / 2,7	5201 / 5397	289			
3,6 / 0,6	5m (M8)	138,30	12,5 / 2,0		160L2/12A - S3	20,9 / 3,5	5367 / 5180	316			
4,5 / 0,7	4m (M7)	110,80	16,0 / 2,6		160L2/12B - S3	26,1 / 4,3	5504 / 5395	329			
Ø340	3,0 / 0,5	3m (M6)	PCS 20	168,30	9,5 / 1,6	132M2/12D - S3	17,0 / 2,8	5016 / 5205	255	464	
	3,9 / 0,6	3m (M6)		132,60	12,5 / 2,0	160L2/12A - S3	21,8 / 3,6	5146 / 4966	281		
	4,7 / 0,8	2m (M5)		109,30	16,0 / 2,6	160L2/12B - S3	26,5 / 4,4	5430 / 5321	295		
	2,4 / 0,4	5m (M8)		PCS 25	215,80	7,7 / 1,3	132M2/12D - S3	13,3 / 2,2	5186 / 5423		286
2,9 / 0,5	5m (M8)	174,50	9,5 / 1,6		132M2/12D - S3	16,4 / 2,7	5201 / 5397	289			
3,7 / 0,6	5m (M8)	138,30	12,5 / 2,0		160L2/12A - S3	20,9 / 3,5	5367 / 5180	316			
4,7 / 0,8	4m (M7)	110,80	16,0 / 2,6		160L2/12B - S3	26,1 / 4,3	5504 / 5395	329			
Ø350	3,1 / 0,5	3m (M6)	PCS 20	168,30	9,5 / 1,6	132M2/12D - S3	17,0 / 2,8	5016 / 5205	255	464	
	4,0 / 0,7	3m (M6)		132,60	12,5 / 2,0	160L2/12A - S3	21,8 / 3,6	5146 / 4966	281		
	4,9 / 0,8	2m (M5)		109,30	16,0 / 2,6	160L2/12B - S3	26,5 / 4,4	5430 / 5321	295		
	2,4 / 0,4	5m (M8)		PCS 25	215,80	7,7 / 1,3	132M2/12D - S3	13,3 / 2,2	5186 / 5423		286
3,0 / 0,5	5m (M8)	174,50	9,5 / 1,6		132M2/12D - S3	16,4 / 2,7	5201 / 5397	289			
3,8 / 0,6	5m (M8)	138,30	12,5 / 2,0		160L2/12A - S3	20,9 / 3,5	5367 / 5180	316			
4,8 / 0,8	4m (M7)	110,80	16,0 / 2,6		160L2/12B - S3	26,1 / 4,3	5504 / 5395	329			
Ø360	3,2 / 0,5	1Am (M4)	PCS 20	168,30	12,5 / 2,0	160L2/12A - S3	17,2 / 2,9	6532 / 6303	281	464	
	4,1 / 0,7	3m (M6)		132,60	12,5 / 2,0	160L2/12A - S3	21,8 / 3,6	5146 / 4966	281		
	5,0 / 0,8	2m (M5)		109,30	16,0 / 2,6	160L2/12B - S3	26,5 / 4,4	5430 / 5321	295		
	2,5 / 0,4	5m (M8)		PCS 25	215,80	7,7 / 1,3	132M2/12D - S3	13,3 / 2,2	5186 / 5423		286
3,1 / 0,5	5m (M8)	174,50	9,5 / 1,6		132M2/12D - S3	16,4 / 2,7	5201 / 5397	289			
3,9 / 0,7	5m (M8)	138,30	12,5 / 2,0		160L2/12A - S3	20,9 / 3,5	5367 / 5180	316			
4,9 / 0,8	4m (M7)	110,80	16,0 / 2,6		160L2/12B - S3	26,1 / 4,3	5504 / 5395	329			





16 - 20 t

	D _T [mm]	V _h [m/min]	FEM (ISO)	Tip / Type / Typ	i _{ges}	P ₁ [kW]	IE2 - IE3 MOTOR	n ₂ [r.p.m]	M ₂ [Nm]	 Kg	 mm	
16 t	Ø380	3,4 / 0,6	1Am (M4)	PCS 20	168,30	12,5 / 2,0	160L2/12A - S3	17,2 / 2,9	6532 / 6303	281	464	
		4,3 / 0,7	1Am (M4)		132,60	16,0 / 2,6	160L2/12B - S3	21,8 / 3,6	6587 / 6456	295		
		5,3 / 0,9	2m (M5)		109,30	16,0 / 2,6	160L2/12B - S3	26,5 / 4,4	5430 / 5321	295		
	Ø400	2,6 / 0,4 3,3 / 0,5 4,2 / 0,7 5,2 / 0,9	4m (M7)	PCS 25	215,80	9,5 / 1,6	132M2/12D - S3	13,3 / 2,2	6432 / 6674	289	466	
			4m (M7)		174,50	12,5 / 2,0	160L2/12A - S3	16,6 / 2,8	6772 / 6535	316		
			5m (M8)		138,30	12,5 / 2,0	160L2/12A - S3	20,9 / 3,5	5367 / 5180	316		
	Ø400	3,6 / 0,6 4,6 / 0,8	1Am (M4)	PCS 20	168,30	12,5 / 2,0	160L2/12A - S3	17,2 / 2,9	6532 / 6303	281	464	
			1Am (M4)		132,60	16,0 / 2,6	160L2/12B - S3	21,8 / 3,6	6587 / 6456	295		
			4m (M7)		215,80	9,5 / 1,6	132M2/12D - S3	13,3 / 2,2	6432 / 6674	289		
	Ø400	2,8 / 0,5 3,5 / 0,6 4,4 / 0,7	4m (M7)	PCS 25	174,50	12,5 / 2,0	160L2/12A - S3	16,6 / 2,8	6772 / 6535	316	466	
			4m (M7)		138,30	16,0 / 2,6	160L2/12B - S3	20,9 / 3,5	6870 / 6733	329		
			4m (M7)		138,30	16,0 / 2,6	160L2/12B - S3	20,9 / 3,5	6870 / 6733	329		
	Ø400	3,3 / 0,6	5m (M8)	PCS 50	181,20	12,5 / 2,0	160L2/12A - S3	16,0 / 2,6	7032 / 6786	541	468	
			3,8 / 0,6 4,8 / 0,8	1Am (M4)	PCS 20	168,30	12,5 / 2,0	160L2/12A - S3	17,2 / 2,9	6532 / 6303	281	464
				1Am (M4)		132,60	16,0 / 2,6	160L2/12B - S3	21,8 / 3,6	6587 / 6456	295	
	4m (M7)	215,80		9,5 / 1,6		132M2/12D - S3	13,3 / 2,2	6432 / 6674	289			
	Ø420	2,9 / 0,5 3,6 / 0,6 4,6 / 0,8	4m (M7)	PCS 25	174,50	12,5 / 2,0	160L2/12A - S3	16,6 / 2,8	6772 / 6535	316	466	
			4m (M7)		138,30	16,0 / 2,6	160L2/12B - S3	20,9 / 3,5	6870 / 6733	329		
			4m (M7)		138,30	16,0 / 2,6	160L2/12B - S3	20,9 / 3,5	6870 / 6733	329		
	Ø420	2,7 / 0,4 3,5 / 0,6 4,3 / 0,7	5m (M8)	PCS 50	231,90	9,5 / 1,6	132M2/12D - S3	12,4 / 2,0	6912 / 7172	514	468	
5m (M8)			181,20		12,5 / 2,0	160L2/12A - S3	16,0 / 2,6	7032 / 6786	541			
5m (M8)			146,60		16,0 / 2,6	160L2/12B - S3	19,7 / 3,3	7283 / 7138	554			
Ø440	4,0 / 0,7 5,0 / 0,8	1Am (M4)	PCS 20	168,30	12,5 / 2,0	160L2/12A - S3	17,2 / 2,9	6532 / 6303	281	464		
		1Am (M4)		132,60	16,0 / 2,6	160L2/12B - S3	21,8 / 3,6	6587 / 6456	295			
		4m (M7)		215,80	9,5 / 1,6	132M2/12D - S3	13,3 / 2,2	6432 / 6674	289			
Ø440	3,1 / 0,5 3,8 / 0,6 4,8 / 0,8	4m (M7)	PCS 25	174,50	12,5 / 2,0	160L2/12A - S3	16,6 / 2,8	6772 / 6535	316	466		
		4m (M7)		138,30	16,0 / 2,6	160L2/12B - S3	20,9 / 3,5	6870 / 6733	329			
		4m (M7)		138,30	16,0 / 2,6	160L2/12B - S3	20,9 / 3,5	6870 / 6733	329			
Ø440	2,8 / 0,5 3,7 / 0,6 4,5 / 0,8	5m (M8)	PCS 50	231,90	9,5 / 1,6	132M2/12D - S3	12,4 / 2,0	6912 / 7172	514	468		
		5m (M8)		181,20	12,5 / 2,0	160L2/12A - S3	16,0 / 2,6	7032 / 6786	541			
		5m (M8)		146,60	16,0 / 2,6	160L2/12B - S3	19,7 / 3,3	7283 / 7138	554			
Ø450	3,1 / 0,5 3,9 / 0,6 4,9 / 0,8	4m (M7)	PCS 25	215,80	9,5 / 1,6	132M2/12D - S3	13,3 / 2,2	6432 / 6674	289	466		
		4m (M7)		174,50	12,5 / 2,0	160L2/12A - S3	16,6 / 2,8	6772 / 6535	316			
		4m (M7)		138,30	16,0 / 2,6	160L2/12B - S3	20,9 / 3,5	6870 / 6733	329			
Ø450	2,9 / 0,5 3,8 / 0,6 4,7 / 0,8	5m (M8)	PCS 50	231,90	9,5 / 1,6	132M2/12D - S3	12,4 / 2,0	6912 / 7172	514	468		
		5m (M8)		181,20	12,5 / 2,0	160L2/12A - S3	16,0 / 2,6	7032 / 6786	541			
		5m (M8)		146,60	16,0 / 2,6	160L2/12B - S3	19,7 / 3,3	7283 / 7138	554			
Ø480	3,1 / 0,5 4,0 / 0,7 5,0 / 0,8	5m (M8)	PCS 50	231,90	9,5 / 1,6	132M2/12D - S3	12,4 / 2,0	6912 / 7172	514	468		
		5m (M8)		181,20	12,5 / 2,0	160L2/12A - S3	16,0 / 2,6	7032 / 6786	541			
		5m (M8)		146,60	16,0 / 2,6	160L2/12B - S3	19,7 / 3,3	7283 / 7138	554			
Ø500	3,3 / 0,5 4,2 / 0,7 5,2 / 0,9	5m (M8)	PCS 50	231,90	12,5 / 2,0	160L2/12A - S3	12,5 / 2,1	9000 / 8685	541	468		
		5m (M8)		181,20	12,5 / 2,0	160L2/12A - S3	16,0 / 2,6	7032 / 6786	541			
		5m (M8)		146,60	16,0 / 2,6	160L2/12B - S3	19,7 / 3,3	7283 / 7138	554			
Ø550	3,6 / 0,6 4,6 / 0,8	5m (M8)	PCS 50	231,90	12,5 / 2,0	160L2/12A - S3	12,5 / 2,1	9000 / 8685	541	468		
		5m (M8)		181,20	16,0 / 2,6	160L2/12B - S3	16,0 / 2,6	9001 / 8822	554			
Ø600	3,9 / 0,7 5,0 / 0,8	5m (M8)	PCS 50	231,90	12,5 / 2,0	160L2/12A - S3	12,5 / 2,1	9000 / 8685	541	468		
		5m (M8)		181,20	16,0 / 2,6	160L2/12B - S3	16,0 / 2,6	9001 / 8822	554			
20 t	Ø160	1,6 / 0,3	3m (M6)	PCS 10	152,80	6,1 / 1,0	132M2/12D - S3	19,0 / 3,1	2884 / 2922	192	462	
		2,0 / 0,3	3m (M6)		118,60	7,7 / 1,3	132M2/12D - S3	24,3 / 3,9	2850 / 2980	194		
		2,5 / 0,4	3m (M6)		95,40	9,5 / 1,6	132M2/12D - S3	30,0 / 4,9	2843 / 2951	197		
		3,2 / 0,5	3m (M6)		75,00	12,5 / 2,0	160L2/12A - S3	38,6 / 6,4	2911 / 2809	224		
	Ø170	1,7 / 0,3	1Am (M4)	PCS 10	152,80	7,7 / 1,3	132M2/12D - S3	18,8 / 3,0	3672 / 3840	194	462	
		2,2 / 0,3	2m (M5)		118,60	9,5 / 1,6	132M2/12D - S3	24,2 / 3,9	3535 / 3668	197		
		2,7 / 0,4	1Am (M4)		95,40	12,5 / 2,0	160L2/12A - S3	30,3 / 5,0	3702 / 3573	224		
		3,4 / 0,6	1Am (M4)		75,00	16,0 / 2,6	160L2/12B - S3	38,6 / 6,4	3726 / 3652	237		
	Ø180	1,8 / 0,3	1Am (M4)	PCS 10	152,80	7,7 / 1,3	132M2/12D - S3	18,8 / 3,0	3672 / 3840	194	462	
		2,3 / 0,4	2m (M5)		118,60	9,5 / 1,6	132M2/12D - S3	24,2 / 3,9	3535 / 3668	197		
		2,9 / 0,5	1Am (M4)		95,40	12,5 / 2,0	160L2/12A - S3	30,3 / 5,0	3702 / 3573	224		
		3,6 / 0,6	1Am (M4)		75,00	16,0 / 2,6	160L2/12B - S3	38,6 / 6,4	3726 / 3652	237		





20 t

 20 t	D _T [mm]	V _h [m/min]	FEM (ISO)	Tip / Type / Typ	i _{ges}	P ₁ [kW]	IE2 - IE3 MOTOR	n ₂ [r.p.m]	M ₂ [Nm]	 Kg	 mm
20 t	Ø190	1,9 / 0,3	1Am (M4)	PCS 10	152,80	7,7 / 1,3	132M2/12D - S3	18,8 / 3,0	3672 / 3840	194	462
		2,4 / 0,4	2m (M5)		118,60	9,5 / 1,6	132M2/12D - S3	24,2 / 3,9	3535 / 3668	197	
		3,0 / 0,5	1Am (M4)		95,40	12,5 / 2,0	160L2/12A - S3	30,3 / 5,0	3702 / 3573	224	
		3,8 / 0,6	1Am (M4)		75,00	16,0 / 2,6	160L2/12B - S3	38,6 / 6,4	3726 / 3652	237	
	Ø200	PCS 10	2,0 / 0,3	1Am (M4)	152,80	7,7 / 1,3	132M2/12D - S3	18,8 / 3,0	3672 / 3840	194	462
			3,2 / 0,5	1Am (M4)	95,40	12,5 / 2,0	160L2/12A - S3	30,3 / 5,0	3702 / 3573	224	
			4,0 / 0,7	1Am (M4)	75,00	16,0 / 2,6	160L2/12B - S3	38,6 / 6,4	3726 / 3652	237	
		PCS 20	1,8 / 0,3	4m (M7)	168,30	7,7 / 1,3	132M2/12D - S3	17,1 / 2,8	4044 / 4229	252	464
	2,3 / 0,4	4m (M7)	132,60	9,5 / 1,6	132M2/12D - S3	21,6 / 3,5	3952 / 4101	255			
	2,8 / 0,5	4m (M7)	109,30	12,5 / 2,0	160L2/12A - S3	26,5 / 4,4	4242 / 4093	281			
	3,5 / 0,6	4m (M7)	85,40	16,0 / 2,6	160L2/12B - S3	33,9 / 5,6	4242 / 4158	295			
	Ø210	PCS 10	3,3 / 0,6	1Am (M4)	95,40	12,5 / 2,0	160L2/12A - S3	30,3 / 5,0	3702 / 3573	224	462
			4,2 / 0,7	1Am (M4)	75,00	16,0 / 2,6	160L2/12B - S3	38,6 / 6,4	3726 / 3652	237	
	Ø210	PCS 20	1,9 / 0,3	4m (M7)	168,30	7,7 / 1,3	132M2/12D - S3	17,1 / 2,8	4044 / 4229	252	464
			2,4 / 0,4	4m (M7)	132,60	9,5 / 1,6	132M2/12D - S3	21,6 / 3,5	3952 / 4101	255	
			2,9 / 0,5	4m (M7)	109,30	12,5 / 2,0	160L2/12A - S3	26,5 / 4,4	4242 / 4093	281	
			3,7 / 0,6	4m (M7)	85,40	16,0 / 2,6	160L2/12B - S3	33,9 / 5,6	4242 / 4158	295	
	Ø220	PCS 20	2,0 / 0,3	4m (M7)	168,30	7,7 / 1,3	132M2/12D - S3	17,1 / 2,8	4044 / 4229	252	464
			2,5 / 0,4	4m (M7)	132,60	9,5 / 1,6	132M2/12D - S3	21,6 / 3,5	3952 / 4101	255	
			3,1 / 0,5	4m (M7)	109,30	12,5 / 2,0	160L2/12A - S3	26,5 / 4,4	4242 / 4093	281	
3,9 / 0,6			4m (M7)	85,40	16,0 / 2,6	160L2/12B - S3	33,9 / 5,6	4242 / 4158	295		
Ø220	PCS 25	1,6 / 0,3	5m (M8)	215,80	6,1 / 1,0	132M2/12D - S3	13,5 / 2,2	4073 / 4127	283	466	
		1,9 / 0,3	5m (M8)	174,50	7,7 / 1,3	132M2/12D - S3	16,5 / 2,7	4193 / 4385	286		
		2,4 / 0,4	5m (M8)	138,30	9,5 / 1,6	132M2/12D - S3	20,7 / 3,4	4122 / 4277	289		
		3,0 / 0,5	5m (M8)	110,80	12,5 / 2,0	160L2/12A - S3	26,1 / 4,3	4300 / 4150	316		
Ø230	PCS 20	2,1 / 0,3	4m (M7)	168,30	7,7 / 1,3	132M2/12D - S3	17,1 / 2,8	4044 / 4229	252	464	
		2,6 / 0,4	3m (M6)	132,60	12,5 / 2,0	160L2/12A - S3	21,8 / 3,6	5146 / 4966	281		
		3,2 / 0,5	4m (M7)	109,30	12,5 / 2,0	160L2/12A - S3	26,5 / 4,4	4242 / 4093	281		
		4,1 / 0,7	4m (M7)	85,40	16,0 / 2,6	160L2/12B - S3	33,9 / 5,6	4242 / 4158	295		
Ø230	PCS 25	1,6 / 0,3	5m (M8)	215,80	6,1 / 1,0	132M2/12D - S3	13,5 / 2,2	4073 / 4127	283	466	
		2,0 / 0,3	5m (M8)	174,50	7,7 / 1,3	132M2/12D - S3	16,5 / 2,7	4193 / 4385	286		
		2,5 / 0,4	5m (M8)	138,30	9,5 / 1,6	132M2/12D - S3	20,7 / 3,4	4122 / 4277	289		
		3,1 / 0,5	5m (M8)	110,80	12,5 / 2,0	160L2/12A - S3	26,1 / 4,3	4300 / 4150	316		
Ø240	PCS 20	2,1 / 0,3	3m (M6)	168,30	9,5 / 1,6	132M2/12D - S3	17,0 / 2,8	5016 / 5205	255	464	
		2,7 / 0,5	3m (M6)	132,60	12,5 / 2,0	160L2/12A - S3	21,8 / 3,6	5146 / 4966	281		
		3,3 / 0,6	4m (M7)	109,30	12,5 / 2,0	160L2/12A - S3	26,5 / 4,4	4242 / 4093	281		
		4,3 / 0,7	4m (M7)	85,40	16,0 / 2,6	160L2/12B - S3	33,9 / 5,6	4242 / 4158	295		
Ø240	PCS 25	1,7 / 0,3	5m (M8)	215,80	7,7 / 1,3	132M2/12D - S3	13,3 / 2,2	5186 / 5423	286	466	
		2,1 / 0,3	5m (M8)	174,50	9,5 / 1,6	132M2/12D - S3	16,4 / 2,7	5201 / 5397	289		
		2,6 / 0,4	5m (M8)	138,30	12,5 / 2,0	160L2/12A - S3	20,9 / 3,5	5367 / 5180	316		
		3,3 / 0,5	5m (M8)	110,80	12,5 / 2,0	160L2/12A - S3	26,1 / 4,3	4300 / 4150	316		
Ø250	PCS 20	2,2 / 0,4	3m (M6)	168,30	9,5 / 1,6	132M2/12D - S3	17,0 / 2,8	5016 / 5205	255	464	
		2,9 / 0,5	3m (M6)	132,60	12,5 / 2,0	160L2/12A - S3	21,8 / 3,6	5146 / 4966	281		
		3,5 / 0,6	2m (M5)	109,30	16,0 / 2,6	160L2/12B - S3	26,5 / 4,4	5430 / 5321	295		
		1,7 / 0,3	5m (M8)	215,80	7,7 / 1,3	132M2/12D - S3	13,3 / 2,2	5186 / 5423	286		
Ø250	PCS 25	2,1 / 0,3	5m (M8)	174,50	9,5 / 1,6	132M2/12D - S3	16,4 / 2,7	5201 / 5397	289	466	
		2,7 / 0,5	5m (M8)	138,30	12,5 / 2,0	160L2/12A - S3	20,9 / 3,5	5367 / 5180	316		
		3,4 / 0,6	4m (M7)	110,80	16,0 / 2,6	160L2/12B - S3	26,1 / 4,3	5504 / 5395	329		
		2,3 / 0,4	3m (M6)	168,30	9,5 / 1,6	132M2/12D - S3	17,0 / 2,8	5016 / 5205	255		
Ø250	PCS 20	3,0 / 0,5	3m (M6)	132,60	12,5 / 2,0	160L2/12A - S3	21,8 / 3,6	5146 / 4966	281	464	
		3,6 / 0,6	2m (M5)	109,30	16,0 / 2,6	160L2/12B - S3	26,5 / 4,4	5430 / 5321	295		
		1,8 / 0,3	5m (M8)	215,80	7,7 / 1,3	132M2/12D - S3	13,3 / 2,2	5186 / 5423	286		
		2,2 / 0,4	5m (M8)	174,50	9,5 / 1,6	132M2/12D - S3	16,4 / 2,7	5201 / 5397	289		
Ø260	PCS 25	2,8 / 0,5	5m (M8)	138,30	12,5 / 2,0	160L2/12A - S3	20,9 / 3,5	5367 / 5180	316	466	
		3,6 / 0,6	4m (M7)	110,80	16,0 / 2,6	160L2/12B - S3	26,1 / 4,3	5504 / 5395	329		
		2,4 / 0,4	3m (M6)	168,30	9,5 / 1,6	132M2/12D - S3	17,0 / 2,8	5016 / 5205	255		
		3,1 / 0,5	3m (M6)	132,60	12,5 / 2,0	160L2/12A - S3	21,8 / 3,6	5146 / 4966	281		
Ø270	PCS 20	3,7 / 0,6	2m (M5)	109,30	16,0 / 2,6	160L2/12B - S3	26,5 / 4,4	5430 / 5321	295	464	
		1,9 / 0,3	5m (M8)	215,80	7,7 / 1,3	132M2/12D - S3	13,3 / 2,2	5186 / 5423	286		
		2,3 / 0,4	5m (M8)	174,50	9,5 / 1,6	132M2/12D - S3	16,4 / 2,7	5201 / 5397	289		
		3,0 / 0,5	5m (M8)	138,30	12,5 / 2,0	160L2/12A - S3	20,9 / 3,5	5367 / 5180	316		
Ø270	PCS 25	3,7 / 0,6	4m (M7)	110,80	16,0 / 2,6	160L2/12B - S3	26,1 / 4,3	5504 / 5395	329	466	





20 t

 20 t	D _T [mm]	V _h [m/min]	FEM (ISO)	Tip / Type / Typ	i _{ges}	P ₁ [kW]	IE2 - IE3 MOTOR	n ₂ [r.p.m]	M ₂ [Nm]	 Kg	 mm
Ø280		2,5 / 0,4	3m (M6)	PCS 20	168,30	9,5 / 1,6	132M2/12D - S3	17,0 / 2,8	5016 / 5205	255	464
		3,2 / 0,5	3m (M6)		132,60	12,5 / 2,0	160L2/12A - S3	21,8 / 3,6	5146 / 4966	281	
		3,9 / 0,6	2m (M5)		109,30	16,0 / 2,6	160L2/12B - S3	26,5 / 4,4	5430 / 5321	295	
Ø280		2,0 / 0,3	5m (M8)	PCS 25	215,80	7,7 / 1,3	132M2/12D - S3	13,3 / 2,2	5186 / 5423	286	466
		2,4 / 0,4	5m (M8)		174,50	9,5 / 1,6	132M2/12D - S3	16,4 / 2,7	5201 / 5397	289	
		3,1 / 0,5	5m (M8)		138,30	12,5 / 2,0	160L2/12A - S3	20,9 / 3,5	5367 / 5180	316	
		3,8 / 0,6	4m (M7)		110,80	16,0 / 2,6	160L2/12B - S3	26,1 / 4,3	5504 / 5395	329	
Ø290		2,6 / 0,4	1Am (M4)	PCS 20	168,30	12,5 / 2,0	160L2/12A - S3	17,2 / 2,9	6532 / 6303	281	464
		3,3 / 0,5	3m (M6)		132,60	12,5 / 2,0	160L2/12A - S3	21,8 / 3,6	5146 / 4966	281	
		4,0 / 0,7	2m (M5)		109,30	16,0 / 2,6	160L2/12B - S3	26,5 / 4,4	5430 / 5321	295	
		2,0 / 0,3	5m (M8)	PCS 25	215,80	7,7 / 1,3	132M2/12D - S3	13,3 / 2,2	5186 / 5423	286	466
2,5 / 0,4	5m (M8)	174,50	9,5 / 1,6		132M2/12D - S3	16,4 / 2,7	5201 / 5397	289			
3,2 / 0,5	5m (M8)	138,30	12,5 / 2,0		160L2/12A - S3	20,9 / 3,5	5367 / 5180	316			
4,0 / 0,7	4m (M7)	110,80	16,0 / 2,6	160L2/12B - S3	26,1 / 4,3	5504 / 5395	329				
Ø300		2,7 / 0,4	1Am (M4)	PCS 20	168,30	12,5 / 2,0	160L2/12A - S3	17,2 / 2,9	6532 / 6303	281	464
		3,4 / 0,6	1Am (M4)		132,60	16,0 / 2,6	160L2/12B - S3	21,8 / 3,6	6587 / 6456	295	
		4,2 / 0,7	2m (M5)		109,30	16,0 / 2,6	160L2/12B - S3	26,5 / 4,4	5430 / 5321	295	
		2,1 / 0,3	4m (M7)	PCS 25	215,80	9,5 / 1,6	132M2/12D - S3	13,3 / 2,2	6432 / 6674	289	466
2,6 / 0,4	4m (M7)	174,50	12,5 / 2,0		160L2/12A - S3	16,6 / 2,8	6772 / 6535	316			
3,3 / 0,5	5m (M8)	138,30	12,5 / 2,0		160L2/12A - S3	20,9 / 3,5	5367 / 5180	316			
4,1 / 0,7	4m (M7)	110,80	16,0 / 2,6	160L2/12B - S3	26,1 / 4,3	5504 / 5395	329				
Ø310		2,8 / 0,5	1Am (M4)	PCS 20	168,30	12,5 / 2,0	160L2/12A - S3	17,2 / 2,9	6532 / 6303	281	464
		3,5 / 0,6	1Am (M4)		132,60	16,0 / 2,6	160L2/12B - S3	21,8 / 3,6	6587 / 6456	295	
		2,2 / 0,3	4m (M7)	PCS 25	215,80	9,5 / 1,6	132M2/12D - S3	13,3 / 2,2	6432 / 6674	289	466
		2,7 / 0,4	4m (M7)		174,50	12,5 / 2,0	160L2/12A - S3	16,6 / 2,8	6772 / 6535	316	
3,4 / 0,6	4m (M7)	138,30	16,0 / 2,6		160L2/12B - S3	20,9 / 3,5	6870 / 6733	329			
4,2 / 0,7	4m (M7)	110,80	16,0 / 2,6	160L2/12B - S3	26,1 / 4,3	5504 / 5395	329				
2,6 / 0,4	5m (M8)	PCS 50	181,20	12,5 / 2,0	160L2/12A - S3	16,0 / 2,6	7032 / 6786	541	468		
Ø320		2,9 / 0,5	1Am (M4)	PCS 20	168,30	12,5 / 2,0	160L2/12A - S3	17,2 / 2,9	6532 / 6303	281	464
		3,7 / 0,6	1Am (M4)		132,60	16,0 / 2,6	160L2/12B - S3	21,8 / 3,6	6587 / 6456	295	
		2,2 / 0,4	4m (M7)	PCS 25	215,80	9,5 / 1,6	132M2/12D - S3	13,3 / 2,2	6432 / 6674	289	466
		2,8 / 0,5	4m (M7)		174,50	12,5 / 2,0	160L2/12A - S3	16,6 / 2,8	6772 / 6535	316	
3,5 / 0,6	4m (M7)	138,30	16,0 / 2,6		160L2/12B - S3	20,9 / 3,5	6870 / 6733	329			
2,1 / 0,3	5m (M8)	PCS 50	231,90	9,5 / 1,6	132M2/12D - S3	12,4 / 2,0	6912 / 7172	514	468		
Ø330		3,0 / 0,5	1Am (M4)	PCS 20	168,30	12,5 / 2,0	160L2/12A - S3	17,2 / 2,9	6532 / 6303	281	464
		3,8 / 0,6	1Am (M4)		132,60	16,0 / 2,6	160L2/12B - S3	21,8 / 3,6	6587 / 6456	295	
		2,3 / 0,4	4m (M7)	PCS 25	215,80	9,5 / 1,6	132M2/12D - S3	13,3 / 2,2	6432 / 6674	289	466
		2,9 / 0,5	4m (M7)		174,50	12,5 / 2,0	160L2/12A - S3	16,6 / 2,8	6772 / 6535	316	
3,6 / 0,6	4m (M7)	138,30	16,0 / 2,6		160L2/12B - S3	20,9 / 3,5	6870 / 6733	329			
2,1 / 0,3	5m (M8)	PCS 50	231,90	9,5 / 1,6	132M2/12D - S3	12,4 / 2,0	6912 / 7172	514	468		
2,8 / 0,5	5m (M8)		181,20	12,5 / 2,0	160L2/12A - S3	16,0 / 2,6	7032 / 6786	541			
Ø340		3,1 / 0,5	1Am (M4)	PCS 20	168,30	12,5 / 2,0	160L2/12A - S3	17,2 / 2,9	6532 / 6303	281	464
		3,9 / 0,6	1Am (M4)		132,60	16,0 / 2,6	160L2/12B - S3	21,8 / 3,6	6587 / 6456	295	
		2,4 / 0,4	4m (M7)	PCS 25	215,80	9,5 / 1,6	132M2/12D - S3	13,3 / 2,2	6432 / 6674	289	466
		3,0 / 0,5	4m (M7)		174,50	12,5 / 2,0	160L2/12A - S3	16,6 / 2,8	6772 / 6535	316	
3,7 / 0,6	4m (M7)	138,30	16,0 / 2,6		160L2/12B - S3	20,9 / 3,5	6870 / 6733	329			
2,2 / 0,4	5m (M8)	PCS 50	231,90	9,5 / 1,6	132M2/12D - S3	12,4 / 2,0	6912 / 7172	514	468		
2,8 / 0,5	5m (M8)		181,20	12,5 / 2,0	160L2/12A - S3	16,0 / 2,6	7032 / 6786	541			
3,5 / 0,6	5m (M8)		146,60	16,0 / 2,6	160L2/12B - S3	19,7 / 3,3	7283 / 7138	554			
Ø350		3,2 / 0,5	1Am (M4)	PCS 20	168,30	12,5 / 2,0	160L2/12A - S3	17,2 / 2,9	6532 / 6303	281	464
		4,0 / 0,7	1Am (M4)		132,60	16,0 / 2,6	160L2/12B - S3	21,8 / 3,6	6587 / 6456	295	
		2,4 / 0,4	4m (M7)	PCS 25	215,80	9,5 / 1,6	132M2/12D - S3	13,3 / 2,2	6432 / 6674	289	466
		3,0 / 0,5	4m (M7)		174,50	12,5 / 2,0	160L2/12A - S3	16,6 / 2,8	6772 / 6535	316	
3,8 / 0,6	4m (M7)	138,30	16,0 / 2,6		160L2/12B - S3	20,9 / 3,5	6870 / 6733	329			
2,3 / 0,4	5m (M8)	PCS 50	231,90	9,5 / 1,6	132M2/12D - S3	12,4 / 2,0	6912 / 7172	514	468		
2,9 / 0,5	5m (M8)		181,20	12,5 / 2,0	160L2/12A - S3	16,0 / 2,6	7032 / 6786	541			
3,6 / 0,6	5m (M8)		146,60	16,0 / 2,6	160L2/12B - S3	19,7 / 3,3	7283 / 7138	554			





20 - 25 t

 t	D_T [mm]	V_h [m/min]	FEM (ISO)	Tip / Type / Typ	i_{ges}	P₁ [kW]	IE2 - IE3 MOTOR	n₂ [r.p.m]	M₂ [Nm]	Kg 	mm 
20 t	Ø360	3,2 / 0,5 4,1 / 0,7	1Am (M4) 1Am (M4)	PCS 20	168,30 132,60	12,5 / 2,0 16,0 / 2,6	160L2/12A - S3 160L2/12B - S3	17,2 / 2,9 21,8 / 3,6	6532 / 6303 6587 / 6456	281 295	464
		2,5 / 0,4 3,1 / 0,5 3,9 / 0,7	4m (M7) 4m (M7) 4m (M7)	PCS 25	215,80 174,50 138,30	9,5 / 1,6 12,5 / 2,0 16,0 / 2,6	132M2/12D - S3 160L2/12A - S3 160L2/12B - S3	13,3 / 2,2 16,6 / 2,8 20,9 / 3,5	6432 / 6674 6772 / 6535 6870 / 6733	289 316 329	466
		2,3 / 0,4 3,0 / 0,5 3,7 / 0,6	5m (M8) 5m (M8) 5m (M8)	PCS 50	231,90 181,20 146,60	9,5 / 1,6 12,5 / 2,0 16,0 / 2,6	132M2/12D - S3 160L2/12A - S3 160L2/12B - S3	12,4 / 2,0 16,0 / 2,6 19,7 / 3,3	6912 / 7172 7032 / 6786 7283 / 7138	514 541 554	468
	Ø380	2,7 / 0,4 3,3 / 0,5 4,2 / 0,7	3m (M6) 4m (M7) 4m (M7)	PCS 25	215,80 174,50 138,30	12,5 / 2,0 12,5 / 2,0 16,0 / 2,6	160L2/12A - S3 160L2/12A - S3 160L2/12B - S3	13,4 / 2,2 16,6 / 2,8 20,9 / 3,5	8375 / 8082 6772 / 6535 6870 / 6733	316 316 329	466
		2,5 / 0,4 3,2 / 0,5 3,9 / 0,7	5m (M8) 5m (M8) 5m (M8)	PCS 50	231,90 181,20 146,60	9,5 / 1,6 12,5 / 2,0 16,0 / 2,6	132M2/12D - S3 160L2/12A - S3 160L2/12B - S3	12,4 / 2,0 16,0 / 2,6 19,7 / 3,3	6912 / 7172 7032 / 6786 7283 / 7138	514 541 554	468
		2,8 / 0,5 3,5 / 0,6	3m (M6) 3m (M6)	PCS 25	215,80 174,50	12,5 / 2,0 16,0 / 2,6	160L2/12A - S3 160L2/12B - S3	13,4 / 2,2 16,6 / 2,8	8375 / 8082 8669 / 8496	316 329	466
	Ø400	2,6 / 0,4 3,3 / 0,6 4,1 / 0,7	5m (M8) 5m (M8) 5m (M8)	PCS 50	231,90 181,20 146,60	12,5 / 2,0 12,5 / 2,0 16,0 / 2,6	160L2/12A - S3 160L2/12A - S3 160L2/12B - S3	12,5 / 2,1 16,0 / 2,6 19,7 / 3,3	9000 / 8685 7032 / 6786 7283 / 7138	541 541 554	468
		3,0 / 0,5 3,6 / 0,6	3m (M6) 3m (M6)	PCS 25	215,80 174,50	12,5 / 2,0 16,0 / 2,6	160L2/12A - S3 160L2/12B - S3	13,4 / 2,2 16,6 / 2,8	8375 / 8082 8669 / 8496	316 329	466
		2,7 / 0,5 3,5 / 0,6	5m (M8) 5m (M8)	PCS 50	231,90 181,20	12,5 / 2,0 16,0 / 2,6	160L2/12A - S3 160L2/12B - S3	12,5 / 2,1 16,0 / 2,6	9000 / 8685 9001 / 8822	541 554	468
	Ø420	3,1 / 0,5 3,8 / 0,6	3m (M6) 3m (M6)	PCS 25	215,80 174,50	12,5 / 2,0 16,0 / 2,6	160L2/12A - S3 160L2/12B - S3	13,4 / 2,2 16,6 / 2,8	8375 / 8082 8669 / 8496	316 329	466
		2,9 / 0,5 3,7 / 0,6	5m (M8) 5m (M8)	PCS 50	231,90 181,20	12,5 / 2,0 16,0 / 2,6	160L2/12A - S3 160L2/12B - S3	12,5 / 2,1 16,0 / 2,6	9000 / 8685 9001 / 8822	541 554	468
	Ø440	3,2 / 0,5 3,9 / 0,6	3m (M6) 3m (M6)	PCS 25	215,80 174,50	12,5 / 2,0 16,0 / 2,6	160L2/12A - S3 160L2/12B - S3	13,4 / 2,2 16,6 / 2,8	8375 / 8082 8669 / 8496	316 329	466
		2,9 / 0,5 3,7 / 0,6	5m (M8) 5m (M8)	PCS 50	231,90 181,20	12,5 / 2,0 16,0 / 2,6	160L2/12A - S3 160L2/12B - S3	12,5 / 2,1 16,0 / 2,6	9000 / 8685 9001 / 8822	541 554	468
	Ø450	3,2 / 0,5 3,9 / 0,6	3m (M6) 3m (M6)	PCS 25	215,80 174,50	12,5 / 2,0 16,0 / 2,6	160L2/12A - S3 160L2/12B - S3	13,4 / 2,2 16,6 / 2,8	8375 / 8082 8669 / 8496	316 329	466
		2,9 / 0,5 3,8 / 0,6	5m (M8) 5m (M8)	PCS 50	231,90 181,20	12,5 / 2,0 16,0 / 2,6	160L2/12A - S3 160L2/12B - S3	12,5 / 2,1 16,0 / 2,6	9000 / 8685 9001 / 8822	541 554	468
	Ø480	3,1 / 0,5 4,0 / 0,7	5m (M8) 5m (M8)	PCS 50	231,90 181,20	12,5 / 2,0 16,0 / 2,6	160L2/12A - S3 160L2/12B - S3	12,5 / 2,1 16,0 / 2,6	9000 / 8685 9001 / 8822	541 554	468
Ø500	3,3 / 0,5 4,2 / 0,7	5m (M8) 5m (M8)	PCS 50	231,90 181,20	12,5 / 2,0 16,0 / 2,6	160L2/12A - S3 160L2/12B - S3	12,5 / 2,1 16,0 / 2,6	9000 / 8685 9001 / 8822	541 554	468	
Ø550	3,6 / 0,6	4m (M7)	PCS 50	231,90	16,0 / 2,6	160L2/12B - S3	12,5 / 2,1	11520 / 11291	554	468	
Ø600	3,9 / 0,7	4m (M7)	PCS 50	231,90	16,0 / 2,6	160L2/12B - S3	12,5 / 2,1	11520 / 11291	554	468	
25 t	Ø160	1,6 / 0,3 2,5 / 0,4 3,2 / 0,5	1Am (M4) 1Am (M4) 1Am (M4)	PCS 10	152,80 95,40 75,00	7,7 / 1,3 12,5 / 2,0 16,0 / 2,6	132M2/12D - S3 160L2/12A - S3 160L2/12B - S3	18,8 / 3,0 30,3 / 5,0 38,6 / 6,4	3672 / 3840 3702 / 3573 3726 / 3652	194 224 237	462
		1,8 / 0,3 2,3 / 0,4 2,8 / 0,5	3m (M6) 3m (M6) 2m (M5)	PCS 20	168,30 132,60 109,30	9,5 / 1,6 12,5 / 2,0 16,0 / 2,6	132M2/12D - S3 160L2/12A - S3 160L2/12B - S3	17,0 / 2,8 21,8 / 3,6 26,5 / 4,4	5016 / 5205 5146 / 4966 5430 / 5321	255 281 295	464
		1,9 / 0,3 2,4 / 0,4 2,9 / 0,5	3m (M6) 3m (M6) 2m (M5)	PCS 20	168,30 132,60 109,30	9,5 / 1,6 12,5 / 2,0 16,0 / 2,6	132M2/12D - S3 160L2/12A - S3 160L2/12B - S3	17,0 / 2,8 21,8 / 3,6 26,5 / 4,4	5016 / 5205 5146 / 4966 5430 / 5321	255 281 295	464
	Ø220	2,0 / 0,3 2,5 / 0,4 3,1 / 0,5	3m (M6) 3m (M6) 2m (M5)	PCS 20	168,30 132,60 109,30	9,5 / 1,6 12,5 / 2,0 16,0 / 2,6	132M2/12D - S3 160L2/12A - S3 160L2/12B - S3	17,0 / 2,8 21,8 / 3,6 26,5 / 4,4	5016 / 5205 5146 / 4966 5430 / 5321	255 281 295	464
		1,5 / 0,2 1,9 / 0,3 2,4 / 0,4 3,0 / 0,5	5m (M8) 5m (M8) 5m (M8) 4m (M7)	PCS 25	215,80 174,50 138,30 110,80	7,7 / 1,3 9,5 / 1,6 12,5 / 2,0 16,0 / 2,6	132M2/12D - S3 132M2/12D - S3 160L2/12A - S3 160L2/12B - S3	13,3 / 2,2 16,4 / 2,7 20,9 / 3,5 26,1 / 4,3	5186 / 5423 5201 / 5397 5367 / 5180 5504 / 5395	286 289 316 329	466
		2,1 / 0,3 2,6 / 0,4 3,2 / 0,5	1Am (M4) 3m (M6) 2m (M5)	PCS 20	168,30 132,60 109,30	12,5 / 2,0 12,5 / 2,0 16,0 / 2,6	160L2/12A - S3 160L2/12A - S3 160L2/12B - S3	17,2 / 2,9 21,8 / 3,6 26,5 / 4,4	6532 / 6303 5146 / 4966 5430 / 5321	281 281 295	464





25 t

 25 t	D _T [mm]	V _h [m/min]	FEM (ISO)	Tip / Type / Typ	i _{ges}	P ₁ [kW]	IE2 - IE3 MOTOR	n ₂ [r.p.m]	M ₂ [Nm]	 Kg	 mm
25 t	Ø230	1,6 / 0,3	5m (M8)	PCS 25	215,80	7,7 / 1,3	132M2/12D - S3	13,3 / 2,2	5186 / 5423	286	466
		2,0 / 0,3	5m (M8)		174,50	9,5 / 1,6	132M2/12D - S3	16,4 / 2,7	5201 / 5397	289	
		2,5 / 0,4	5m (M8)		138,30	12,5 / 2,0	160L2/12A - S3	20,9 / 3,5	5367 / 5180	316	
		3,1 / 0,5	4m (M7)		110,80	16,0 / 2,6	160L2/12B - S3	26,1 / 4,3	5504 / 5395	329	
	Ø240	2,2 / 0,4 2,7 / 0,5 3,3 / 0,6	1Am (M4)	PCS 20	168,30	12,5 / 2,0	160L2/12A - S3	17,2 / 2,9	6532 / 6303	281	464
			1Am (M4)		132,60	16,0 / 2,6	160L2/12B - S3	21,8 / 3,6	6587 / 6456	295	
			2m (M5)		109,30	16,0 / 2,6	160L2/12B - S3	26,5 / 4,4	5430 / 5321	295	
		1,7 / 0,3 2,1 / 0,3 2,6 / 0,4 3,3 / 0,5	4m (M7) 4m (M7) 5m (M8) 4m (M7)	PCS 25	215,80	9,5 / 1,6	132M2/12D - S3	13,3 / 2,2	6432 / 6674	289	466
	174,50	12,5 / 2,0	160L2/12A - S3		16,6 / 2,8	6772 / 6535	316				
	138,30	12,5 / 2,0	160L2/12A - S3		20,9 / 3,5	5367 / 5180	316				
	110,80	16,0 / 2,6	160L2/12B - S3		26,1 / 4,3	5504 / 5395	329				
	Ø250	2,3 / 0,4 2,9 / 0,5	1Am (M4)	PCS 20	168,30	12,5 / 2,0	160L2/12A - S3	17,2 / 2,9	6532 / 6303	281	464
			1Am (M4)		132,60	16,0 / 2,6	160L2/12B - S3	21,8 / 3,6	6587 / 6456	295	
		1,7 / 0,3 2,2 / 0,4 2,7 / 0,5 3,4 / 0,6	4m (M7) 4m (M7) 4m (M7) 4m (M7)	PCS 25	215,80	9,5 / 1,6	132M2/12D - S3	13,3 / 2,2	6432 / 6674	289	466
			174,50		12,5 / 2,0	160L2/12A - S3	16,6 / 2,8	6772 / 6535	316		
	138,30		16,0 / 2,6		160L2/12B - S3	20,9 / 3,5	6870 / 6733	329			
	2,1 / 0,3	5m (M8)	PCS 50	181,20	12,5 / 2,0	160L2/12A - S3	16,0 / 2,6	7032 / 6786	541	468	
	Ø260	2,3 / 0,4 3,0 / 0,5	1Am (M4)	PCS 20	168,30	12,5 / 2,0	160L2/12A - S3	17,2 / 2,9	6532 / 6303	281	464
			1Am (M4)		132,60	16,0 / 2,6	160L2/12B - S3	21,8 / 3,6	6587 / 6456	295	
		1,8 / 0,3 2,3 / 0,4 2,8 / 0,5	4m (M7) 4m (M7) 4m (M7)	PCS 25	215,80	9,5 / 1,6	132M2/12D - S3	13,3 / 2,2	6432 / 6674	289	466
			174,50		12,5 / 2,0	160L2/12A - S3	16,6 / 2,8	6772 / 6535	316		
	138,30		16,0 / 2,6		160L2/12B - S3	20,9 / 3,5	6870 / 6733	329			
	Ø270	1,7 / 0,3 2,2 / 0,4 2,7 / 0,4	5m (M8)	PCS 50	231,90	9,5 / 1,6	132M2/12D - S3	12,4 / 2,0	6912 / 7172	514	468
			5m (M8)		181,20	12,5 / 2,0	160L2/12A - S3	16,0 / 2,6	7032 / 6786	541	
5m (M8)			146,60		16,0 / 2,6	160L2/12B - S3	19,7 / 3,3	7283 / 7138	554		
2,4 / 0,4 3,1 / 0,5		1Am (M4) 1Am (M4)	PCS 20	168,30	12,5 / 2,0	160L2/12A - S3	17,2 / 2,9	6532 / 6303	281	464	
132,60	16,0 / 2,6	160L2/12B - S3		21,8 / 3,6	6587 / 6456	295					
1,9 / 0,3 2,3 / 0,4 3,0 / 0,5	4m (M7) 4m (M7) 4m (M7)	PCS 25		215,80	9,5 / 1,6	132M2/12D - S3	13,3 / 2,2	6432 / 6674	289		466
174,50	12,5 / 2,0			160L2/12A - S3	16,6 / 2,8	6772 / 6535	316				
138,30	16,0 / 2,6		160L2/12B - S3	20,9 / 3,5	6870 / 6733	329					
Ø280	2,5 / 0,4 3,2 / 0,5	1Am (M4)	PCS 20	168,30	12,5 / 2,0	160L2/12A - S3	17,2 / 2,9	6532 / 6303	281	464	
		1Am (M4)		132,60	16,0 / 2,6	160L2/12B - S3	21,8 / 3,6	6587 / 6456	295		
		1,9 / 0,3 2,4 / 0,4 3,1 / 0,5		4m (M7) 4m (M7) 4m (M7)	PCS 25	215,80	9,5 / 1,6	132M2/12D - S3	13,3 / 2,2		6432 / 6674
	174,50	12,5 / 2,0	160L2/12A - S3	16,6 / 2,8		6772 / 6535	316				
138,30	16,0 / 2,6	160L2/12B - S3	20,9 / 3,5	6870 / 6733		329					
Ø290	1,8 / 0,3 2,3 / 0,4 2,9 / 0,5	5m (M8)	PCS 50	231,90	9,5 / 1,6	132M2/12D - S3	12,4 / 2,0	6912 / 7172	514	468	
		5m (M8)		181,20	12,5 / 2,0	160L2/12A - S3	16,0 / 2,6	7032 / 6786	541		
		5m (M8)		146,60	16,0 / 2,6	160L2/12B - S3	19,7 / 3,3	7283 / 7138	554		
	2,6 / 0,4 3,3 / 0,5	1Am (M4) 1Am (M4)	PCS 20	168,30	12,5 / 2,0	160L2/12A - S3	17,2 / 2,9	6532 / 6303	281	464	
132,60	16,0 / 2,6	160L2/12B - S3		21,8 / 3,6	6587 / 6456	295					
2,0 / 0,3 2,5 / 0,4 3,2 / 0,5	3m (M6) 4m (M7) 4m (M7)	PCS 25		215,80	12,5 / 2,0	160L2/12A - S3	13,4 / 2,2	8375 / 8082	316		466
174,50	12,5 / 2,0			160L2/12A - S3	16,6 / 2,8	6772 / 6535	316				
138,30	16,0 / 2,6		160L2/12B - S3	20,9 / 3,5	6870 / 6733	329					
Ø300	1,9 / 0,3 2,4 / 0,4 3,0 / 0,5	5m (M8)	PCS 50	231,90	9,5 / 1,6	132M2/12D - S3	12,4 / 2,0	6912 / 7172	514	468	
		5m (M8)		181,20	12,5 / 2,0	160L2/12A - S3	16,0 / 2,6	7032 / 6786	541		
		5m (M8)		146,60	16,0 / 2,6	160L2/12B - S3	19,7 / 3,3	7283 / 7138	554		
	2,1 / 0,3 2,6 / 0,4 3,3 / 0,5	3m (M6) 4m (M7) 4m (M7)	PCS 25	215,80	12,5 / 2,0	160L2/12A - S3	13,4 / 2,2	8375 / 8082	316	466	
174,50	12,5 / 2,0	160L2/12A - S3		16,6 / 2,8	6772 / 6535	316					
138,30	16,0 / 2,6	160L2/12B - S3		20,9 / 3,5	6870 / 6733	329					
1,9 / 0,3 2,5 / 0,4 3,1 / 0,5	5m (M8) 5m (M8) 5m (M8)	PCS 50		231,90	9,5 / 1,6	132M2/12D - S3	12,4 / 2,0	6912 / 7172	514		468
181,20	12,5 / 2,0		160L2/12A - S3	16,0 / 2,6	7032 / 6786	541					
146,60	16,0 / 2,6		160L2/12B - S3	19,7 / 3,3	7283 / 7138	554					



25 - 32 t

 t	D _T [mm]	V _h [m/min]	FEM (ISO)	Tip / Type / Typ	i _{ges}	P ₁ [kW]	IE2 - IE3 MOTOR	n ₂ [r.p.m]	M ₂ [Nm]	 Kg	 mm	
25 t	Ø310	2,2 / 0,4	3m (M6)	PCS 25	215,80	12,5 / 2,0	160L2/12A - S3	13,4 / 2,2	8375 / 8082	316	466	
		2,7 / 0,4	3m (M6)			174,50	16,0 / 2,6	160L2/12B - S3	16,6 / 2,8	8669 / 8496		329
		3,4 / 0,6	4m (M7)			138,30	16,0 / 2,6	160L2/12B - S3	20,9 / 3,5	6870 / 6733		329
	Ø320	2,0 / 0,3	5m (M8)	PCS 50	231,90	9,5 / 1,6	132M2/12D - S3	12,4 / 2,0	6912 / 7172	514	468	
			5m (M8)			181,20	12,5 / 2,0	160L2/12A - S3	16,0 / 2,6	7032 / 6786		541
		3,2 / 0,5	5m (M8)	146,60	16,0 / 2,6	160L2/12B - S3	19,7 / 3,3	7283 / 7138	554			
	Ø330	2,2 / 0,4	3m (M6)	PCS 25	215,80	12,5 / 2,0	160L2/12A - S3	13,4 / 2,2	8375 / 8082	316	466	
		2,9 / 0,5	3m (M6)			174,50	16,0 / 2,6	160L2/12B - S3	16,6 / 2,8	8669 / 8496		329
	Ø340	2,2 / 0,4	5m (M8)	PCS 50	231,90	12,5 / 2,0	160L2/12A - S3	12,5 / 2,1	9000 / 8685	541	468	
			5m (M8)			181,20	16,0 / 2,6	160L2/12B - S3	16,0 / 2,6	9001 / 8822		554
		2,8 / 0,5	5m (M8)	146,60	16,0 / 2,6	160L2/12B - S3	19,7 / 3,3	7283 / 7138	554			
	Ø350	2,5 / 0,4	3m (M6)	PCS 25	215,80	12,5 / 2,0	160L2/12A - S3	13,4 / 2,2	8375 / 8082	316	466	
		3,0 / 0,5	3m (M6)			174,50	16,0 / 2,6	160L2/12B - S3	16,6 / 2,8	8669 / 8496		329
	Ø360	2,5 / 0,4	5m (M8)	PCS 50	231,90	12,5 / 2,0	160L2/12A - S3	12,5 / 2,1	9000 / 8685	541	468	
			5m (M8)			181,20	16,0 / 2,6	160L2/12B - S3	16,0 / 2,6	9001 / 8822		554
		2,9 / 0,5	5m (M8)	146,60	16,0 / 2,6	160L2/12B - S3	19,7 / 3,3	7283 / 7138	554			
	Ø380	2,4 / 0,4	3m (M6)	PCS 25	215,80	12,5 / 2,0	160L2/12A - S3	13,4 / 2,2	8375 / 8082	316	466	
		3,0 / 0,5	3m (M6)			174,50	16,0 / 2,6	160L2/12B - S3	16,6 / 2,8	8669 / 8496		329
Ø400	2,5 / 0,4	5m (M8)	PCS 50	231,90	12,5 / 2,0	160L2/12A - S3	12,5 / 2,1	9000 / 8685	541	468		
		5m (M8)			181,20	16,0 / 2,6	160L2/12B - S3	16,0 / 2,6	9001 / 8822		554	
	3,3 / 0,6	5m (M8)	146,60	16,0 / 2,6	160L2/12B - S3	19,7 / 3,3	7283 / 7138	554				
Ø420	2,7 / 0,5	4m (M7)	PCS 50	231,90	16,0 / 2,6	160L2/12B - S3	12,5 / 2,1	11520 / 11291	554	468		
	2,9 / 0,5	4m (M7)			16,0 / 2,6	160L2/12B - S3	12,5 / 2,1	11520 / 11291	554			
Ø440	2,9 / 0,5	4m (M7)	PCS 50	231,90	16,0 / 2,6	160L2/12B - S3	12,5 / 2,1	11520 / 11291	554	468		
	2,9 / 0,5	4m (M7)			16,0 / 2,6	160L2/12B - S3	12,5 / 2,1	11520 / 11291	554			
Ø480	3,1 / 0,5	4m (M7)	PCS 50	231,90	16,0 / 2,6	160L2/12B - S3	12,5 / 2,1	11520 / 11291	554	468		
	3,3 / 0,5	4m (M7)			16,0 / 2,6	160L2/12B - S3	12,5 / 2,1	11520 / 11291	554			
Ø500	3,3 / 0,5	4m (M7)	PCS 50	231,90	16,0 / 2,6	160L2/12B - S3	12,5 / 2,1	11520 / 11291	554	468		
	3,3 / 0,5	4m (M7)			16,0 / 2,6	160L2/12B - S3	12,5 / 2,1	11520 / 11291	554			
32 t	Ø200	1,8 / 0,3	1Am (M4)	PCS 20	168,30	12,5 / 2,0	160L2/12A - S3	17,2 / 2,9	6532 / 6303	281	464	
		2,3 / 0,4	1Am (M4)			132,60	16,0 / 2,6	160L2/12B - S3	21,8 / 3,6	6587 / 6456		295
	Ø210	1,9 / 0,3	1Am (M4)	PCS 20	168,30	12,5 / 2,0	160L2/12A - S3	17,2 / 2,9	6532 / 6303	281	464	
		2,4 / 0,4	1Am (M4)			132,60	16,0 / 2,6	160L2/12B - S3	21,8 / 3,6	6587 / 6456		295
	Ø220	2,0 / 0,3	1Am (M4)	PCS 20	168,30	12,5 / 2,0	160L2/12A - S3	17,2 / 2,9	6532 / 6303	281	464	
		2,5 / 0,4	1Am (M4)			132,60	16,0 / 2,6	160L2/12B - S3	21,8 / 3,6	6587 / 6456		295
		1,5 / 0,2	4m (M7)			215,80	9,5 / 1,6	132M2/12D - S3	13,3 / 2,2	6432 / 6674		289
	Ø230	2,1 / 0,3	4m (M7)	PCS 25	174,50	12,5 / 2,0	160L2/12A - S3	16,6 / 2,8	6772 / 6535	316	466	
			4m (M7)			138,30	16,0 / 2,6	160L2/12B - S3	20,9 / 3,5	6870 / 6733		329
		2,4 / 0,4	4m (M7)	138,30	16,0 / 2,6	160L2/12B - S3	20,9 / 3,5	6870 / 6733	329			
	Ø230	2,1 / 0,3	1Am (M4)	PCS 20	168,30	12,5 / 2,0	160L2/12A - S3	17,2 / 2,9	6532 / 6303	281	464	
			1Am (M4)			132,60	16,0 / 2,6	160L2/12B - S3	21,8 / 3,6	6587 / 6456		295
2,6 / 0,4		1Am (M4)	132,60	16,0 / 2,6	160L2/12B - S3	21,8 / 3,6	6587 / 6456	295				
Ø230	1,6 / 0,3	3m (M6)	PCS 25	215,80	12,5 / 2,0	160L2/12A - S3	13,4 / 2,2	8375 / 8082	316	466		
		4m (M7)			174,50	12,5 / 2,0	160L2/12A - S3	16,6 / 2,8	6772 / 6535		316	
	2,5 / 0,4	4m (M7)	138,30	16,0 / 2,6	160L2/12B - S3	20,9 / 3,5	6870 / 6733	329				



32 - 40 - 50 t

	D _T [mm]	V _h [m/min]	FEM (ISO)	Tip / Type / Typ	i _{ges}	P ₁ [kW]	IE2 - IE3 MOTOR	n ₂ [r.p.m]	M ₂ [Nm]		
32 t	Ø240	1,7 / 0,3	3m (M6)	PCS 25	215,80	12,5 / 2,0	160L2/12A - S3	13,4 / 2,2	8375 / 8082	316	466
		2,1 / 0,3	4m (M7)		174,50	12,5 / 2,0	160L2/12A - S3	16,6 / 2,8	6772 / 6535	316	
		2,6 / 0,4	4m (M7)		138,30	16,0 / 2,6	160L2/12B - S3	20,9 / 3,5	6870 / 6733	329	
	Ø250	1,8 / 0,3	3m (M6)	PCS 25	215,80	12,5 / 2,0	160L2/12A - S3	13,4 / 2,2	8375 / 8082	316	466
		2,2 / 0,4	3m (M6)		174,50	16,0 / 2,6	160L2/12B - S3	16,6 / 2,8	8669 / 8496	329	
		1,6 / 0,3	5m (M8)	PCS 50	231,90	12,5 / 2,0	160L2/12A - S3	12,5 / 2,1	9000 / 8685	541	468
	2,1 / 0,3	5m (M8)	181,20		12,5 / 2,0	160L2/12A - S3	16,0 / 2,6	7032 / 6786	541		
	2,6 / 0,4	5m (M8)	146,60		16,0 / 2,6	160L2/12B - S3	19,7 / 3,3	7283 / 7138	554		
	Ø260	1,8 / 0,3	3m (M6)	PCS 25	215,80	12,5 / 2,0	160L2/12A - S3	13,4 / 2,2	8375 / 8082	316	466
		2,3 / 0,4	3m (M6)		174,50	16,0 / 2,6	160L2/12B - S3	16,6 / 2,8	8669 / 8496	329	
	Ø260	1,7 / 0,3	5m (M8)	PCS 50	231,90	12,5 / 2,0	160L2/12A - S3	12,5 / 2,1	9000 / 8685	541	468
		2,2 / 0,4	5m (M8)		181,20	16,0 / 2,6	160L2/12B - S3	16,0 / 2,6	9001 / 8822	554	
	Ø270	1,9 / 0,3	3m (M6)	PCS 25	215,80	12,5 / 2,0	160L2/12A - S3	13,4 / 2,2	8375 / 8082	316	466
		2,3 / 0,4	3m (M6)		174,50	16,0 / 2,6	160L2/12B - S3	16,6 / 2,8	8669 / 8496	329	
	Ø270	1,8 / 0,3	5m (M8)	PCS 50	231,90	12,5 / 2,0	160L2/12A - S3	12,5 / 2,1	9000 / 8685	541	468
		2,3 / 0,4	5m (M8)		181,20	16,0 / 2,6	160L2/12B - S3	16,0 / 2,6	9001 / 8822	554	
	Ø280	2,0 / 0,3	3m (M6)	PCS 25	215,80	12,5 / 2,0	160L2/12A - S3	13,4 / 2,2	8375 / 8082	316	466
		2,4 / 0,4	3m (M6)		174,50	16,0 / 2,6	160L2/12B - S3	16,6 / 2,8	8669 / 8496	329	
	Ø280	1,8 / 0,3	5m (M8)	PCS 50	231,90	12,5 / 2,0	160L2/12A - S3	12,5 / 2,1	9000 / 8685	541	468
		2,3 / 0,4	5m (M8)		181,20	16,0 / 2,6	160L2/12B - S3	16,0 / 2,6	9001 / 8822	554	
Ø290	2,0 / 0,3	3m (M6)	PCS 25	215,80	12,5 / 2,0	160L2/12A - S3	13,4 / 2,2	8375 / 8082	316	466	
	2,5 / 0,4	3m (M6)		174,50	16,0 / 2,6	160L2/12B - S3	16,6 / 2,8	8669 / 8496	329		
Ø290	1,9 / 0,3	5m (M8)	PCS 50	231,90	12,5 / 2,0	160L2/12A - S3	12,5 / 2,1	9000 / 8685	541	468	
	2,4 / 0,4	5m (M8)		181,20	16,0 / 2,6	160L2/12B - S3	16,0 / 2,6	9001 / 8822	554		
Ø300	2,6 / 0,4	3m (M6)	PCS 25	174,50	16,0 / 2,6	160L2/12B - S3	16,6 / 2,8	8669 / 8496	329	466	
	2,0 / 0,3	5m (M8)		PCS 50	231,90	12,5 / 2,0	160L2/12A - S3	12,5 / 2,1	9000 / 8685		541
	2,5 / 0,4	5m (M8)			181,20	16,0 / 2,6	160L2/12B - S3	16,0 / 2,6	9001 / 8822	554	
Ø310	2,0 / 0,3	5m (M8)	PCS 50	231,90	12,5 / 2,0	160L2/12A - S3	12,5 / 2,1	9000 / 8685	541	468	
	2,6 / 0,4	5m (M8)		181,20	16,0 / 2,6	160L2/12B - S3	16,0 / 2,6	9001 / 8822	554		
Ø320	2,1 / 0,3	5m (M8)	PCS 50	231,90	12,5 / 2,0	160L2/12A - S3	12,5 / 2,1	9000 / 8685	541	468	
Ø330	2,2 / 0,4	4m (M7)	PCS 50	231,90	16,0 / 2,6	160L2/12B - S3	12,5 / 2,1	11520 / 11291	554	468	
Ø340	2,2 / 0,4	4m (M7)	PCS 50	231,90	16,0 / 2,6	160L2/12B - S3	12,5 / 2,1	11520 / 11291	554	468	
Ø350	2,3 / 0,4	4m (M7)	PCS 50	231,90	16,0 / 2,6	160L2/12B - S3	12,5 / 2,1	11520 / 11291	554	468	
Ø360	2,4 / 0,4	4m (M7)	PCS 50	231,90	16,0 / 2,6	160L2/12B - S3	12,5 / 2,1	11520 / 11291	554	468	
Ø380	2,5 / 0,4	4m (M7)	PCS 50	231,90	16,0 / 2,6	160L2/12B - S3	12,5 / 2,1	11520 / 11291	554	468	
Ø400	2,6 / 0,4	4m (M7)	PCS 50	231,90	16,0 / 2,6	160L2/12B - S3	12,5 / 2,1	11520 / 11291	554	468	
40 t	Ø220	1,5 / 0,3	3m (M6)	PCS 25	215,80	12,5 / 2,0	160L2/12A - S3	13,4 / 2,2	8375 / 8082	316	466
		1,9 / 0,3	3m (M6)		174,50	16,0 / 2,6	160L2/12B - S3	16,6 / 2,8	8669 / 8496	329	
	Ø230	1,6 / 0,3	3m (M6)	PCS 25	215,80	12,5 / 2,0	160L2/12A - S3	13,4 / 2,2	8375 / 8082	316	466
		2,0 / 0,3	3m (M6)		174,50	16,0 / 2,6	160L2/12B - S3	16,6 / 2,8	8669 / 8496	329	
	Ø240	2,1 / 0,3	3m (M6)	PCS 25	174,50	16,0 / 2,6	160L2/12B - S3	16,6 / 2,8	8669 / 8496	329	466
	Ø250	1,6 / 0,3	5m (M8)	PCS 50	231,90	12,5 / 2,0	160L2/12A - S3	12,5 / 2,1	9000 / 8685	541	468
		2,1 / 0,3	5m (M8)		181,20	16,0 / 2,6	160L2/12B - S3	16,0 / 2,6	9001 / 8822	554	
	Ø260	1,7 / 0,3	4m (M7)	PCS 50	231,90	16,0 / 2,6	160L2/12B - S3	12,5 / 2,1	11520 / 11291	554	468
	Ø270	1,8 / 0,3	4m (M7)	PCS 50	231,90	16,0 / 2,6	160L2/12B - S3	12,5 / 2,1	11520 / 11291	554	468
	Ø280	1,8 / 0,3	4m (M7)	PCS 50	231,90	16,0 / 2,6	160L2/12B - S3	12,5 / 2,1	11520 / 11291	554	468
	Ø290	1,9 / 0,3	4m (M7)	PCS 50	231,90	16,0 / 2,6	160L2/12B - S3	12,5 / 2,1	11520 / 11291	554	468
Ø300	2,0 / 0,3	4m (M7)	PCS 50	231,90	16,0 / 2,6	160L2/12B - S3	12,5 / 2,1	11520 / 11291	554	468	
Ø310	2,0 / 0,3	4m (M7)	PCS 50	231,90	16,0 / 2,6	160L2/12B - S3	12,5 / 2,1	11520 / 11291	554	468	
Ø320	2,1 / 0,3	4m (M7)	PCS 50	231,90	16,0 / 2,6	160L2/12B - S3	12,5 / 2,1	11520 / 11291	554	468	
50 t	Ø250	1,6 / 0,3	4m (M7)	PCS 50	231,90	16,0 / 2,6	160L2/12B - S3	12,5 / 2,1	11520 / 11291	554	468

8/1

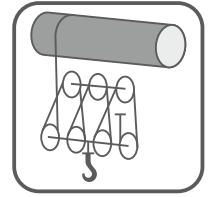

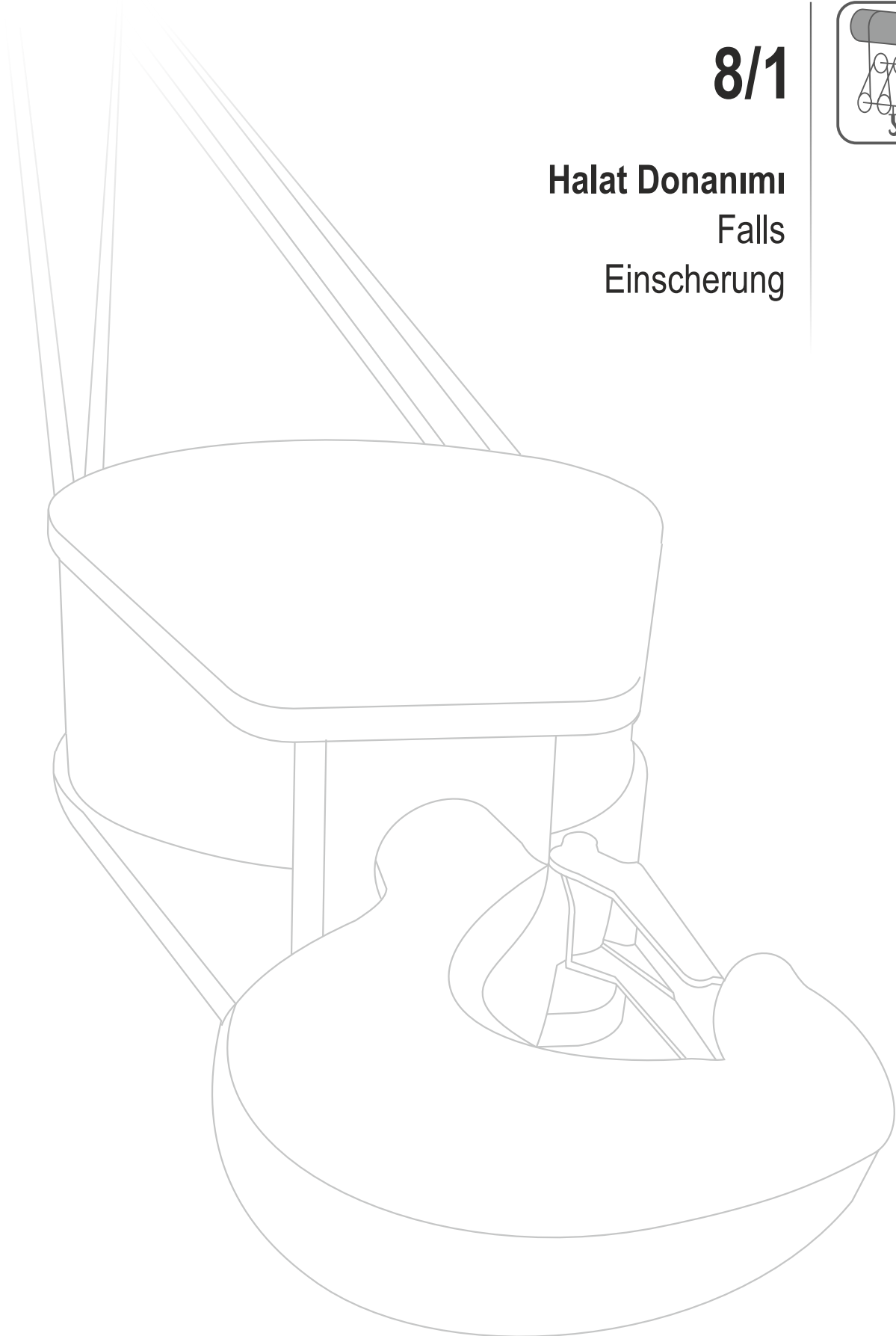

Halat Donanımı
Falls
Einsicherung







2 - 2,5 - 3,2 t

 t	D _T [mm]	V _h [m/min]	FEM (ISO)	Tip / Type / Typ	i _{ges}	P ₁ [kW]	IE2 - IE3 MOTOR	n ₂ [r.p.m]	M ₂ [Nm]	 Kg	 mm
2 t	Ø180	5,2 / 0,6	5m (M8)	PCS 3	39,56	2,5 / 0,37	100L2/12D - S3	74,1 / 9,0	303 / 371	68	458
	Ø190	5,5 / 0,7	5m (M8)	PCS 3	39,56	2,5 / 0,37	100L2/12D - S3	74,1 / 9,0	303 / 371	68	458
	Ø200	5,8 / 0,7	5m (M8)	PCS 3	39,56	2,5 / 0,37	100L2/12D - S3	74,1 / 9,0	303 / 371	68	458
	Ø210	6,1 / 0,7	5m (M8)	PCS 3	39,56	2,5 / 0,37	100L2/12D - S3	74,1 / 9,0	303 / 371	68	458
2,5 t	Ø140	4,3 / 0,5	4m (M7)	PCS 1	37,54	2,5 / 0,37	100L2/12D - S3	78,1 / 9,5	288 / 352	63	456
	Ø150	4,6 / 0,6	4m (M7)	PCS 1	37,54	2,5 / 0,37	100L2/12D - S3	78,1 / 9,5	288 / 352	63	456
		4,4 / 0,5	5m (M8)	PCS 3	39,56	2,5 / 0,37	100L2/12D - S3	74,1 / 9,0	303 / 371	68	458
	Ø160	4,7 / 0,6	5m (M8)	PCS 3	39,56	2,5 / 0,37	100L2/12D - S3	74,1 / 9,0	303 / 371	68	458
	Ø170	4,9 / 0,6	5m (M8)	PCS 3	39,56	2,5 / 0,37	100L2/12D - S3	74,1 / 9,0	303 / 371	68	458
	Ø180	4,2 / 0,5	4m (M7)	PCS 3	49,57	2,5 / 0,37	100L2/12D - S3	59,1 / 7,2	380 / 464	68	458
		5,2 / 0,6	5m (M8)		39,56	2,5 / 0,37	100L2/12D - S3	74,1 / 9,0	303 / 371	68	
	Ø190	4,4 / 0,5	4m (M7)	PCS 3	49,57	2,5 / 0,37	100L2/12D - S3	59,1 / 7,2	380 / 464	68	458
		5,5 / 0,7	4m (M7)		39,56	3,2 / 0,45	100L2/12E - S3	73,3 / 9,0	392 / 451	68	
	Ø200	4,6 / 0,6	4m (M7)	PCS 3	49,57	2,5 / 0,37	100L2/12D - S3	59,1 / 7,2	380 / 464	68	458
		5,8 / 0,7	4m (M7)		39,56	3,2 / 0,45	100L2/12E - S3	73,3 / 9,0	392 / 451	68	
	Ø210	4,9 / 0,6	4m (M7)	PCS 3	49,57	2,5 / 0,37	100L2/12D - S3	59,1 / 7,2	380 / 464	68	458
		6,0 / 0,7	4m (M7)		39,56	3,2 / 0,45	100L2/12E - S3	73,3 / 9,0	392 / 451	68	
Ø340	4,3 / 0,5	5m (M8)	PCS 5	91,70	2,5 / 0,37	100L2/12D - S3	32,0 / 3,9	703 / 859	93	460	
Ø350	4,4 / 0,5	5m (M8)	PCS 5	91,70	2,5 / 0,37	100L2/12D - S3	32,0 / 3,9	703 / 859	93	460	
Ø360	4,5 / 0,5	5m (M8)	PCS 5	91,70	2,5 / 0,37	100L2/12D - S3	32,0 / 3,9	703 / 859	93	460	
	5,4 / 0,7	5m (M8)		75,60	3,2 / 0,45	100L2/12E - S3	38,4 / 4,7	750 / 861	94		
3,2 t	Ø110	3,4 / 0,4	4m (M7)	PCS 1	37,54	2,5 / 0,37	100L2/12D - S3	78,1 / 9,5	288 / 352	63	456
	Ø120	3,7 / 0,4	4m (M7)	PCS 1	37,54	2,5 / 0,37	100L2/12D - S3	78,1 / 9,5	288 / 352	63	456
		3,5 / 0,4	5m (M8)	PCS 3	39,56	2,5 / 0,37	100L2/12D - S3	74,1 / 9,0	303 / 371	68	458
	Ø130	3,2 / 0,4	3m (M6)	PCS 1	46,53	2,5 / 0,37	100L2/12D - S3	63,0 / 7,6	357 / 436	63	456
		4,0 / 0,5	4m (M7)		37,54	2,5 / 0,37	100L2/12D - S3	78,1 / 9,5	288 / 352	63	
	Ø140	3,8 / 0,5	5m (M8)	PCS 3	39,56	2,5 / 0,37	100L2/12D - S3	74,1 / 9,0	303 / 371	68	458
		3,5 / 0,4	3m (M6)	PCS 1	46,53	2,5 / 0,37	100L2/12D - S3	63,0 / 7,6	357 / 436	63	456
		4,2 / 0,5	3m (M6)		37,54	3,2 / 0,45	100L2/12E - S3	77,3 / 9,5	372 / 428	63	
	Ø150	3,2 / 0,4	4m (M7)	PCS 3	49,57	2,5 / 0,37	100L2/12D - S3	59,1 / 7,2	380 / 464	68	458
		4,1 / 0,5	5m (M8)		39,56	2,5 / 0,37	100L2/12D - S3	74,1 / 9,0	303 / 371	68	
	Ø160	3,7 / 0,4	3m (M6)	PCS 1	46,53	2,5 / 0,37	100L2/12D - S3	63,0 / 7,6	357 / 436	63	456
		4,6 / 0,6	3m (M6)		37,54	3,2 / 0,45	100L2/12E - S3	77,3 / 9,5	372 / 428	63	
	Ø170	3,5 / 0,4	4m (M7)	PCS 3	49,57	2,5 / 0,37	100L2/12D - S3	59,1 / 7,2	380 / 464	68	458
		4,3 / 0,5	4m (M7)		39,56	3,2 / 0,45	100L2/12E - S3	73,3 / 9,0	392 / 451	68	
	Ø180	3,7 / 0,4	4m (M7)	PCS 3	49,57	2,5 / 0,37	100L2/12D - S3	59,1 / 7,2	380 / 464	68	458
		4,6 / 0,6	4m (M7)		39,56	3,2 / 0,45	100L2/12E - S3	73,3 / 9,0	392 / 451	68	
	Ø180	3,2 / 0,4	3m (M6)	PCS 3	64,37	2,5 / 0,37	100L2/12D - S3	45,5 / 5,5	494 / 603	68	458
4,2 / 0,5		4m (M7)	49,57		2,5 / 0,37	100L2/12D - S3	59,1 / 7,2	380 / 464	68		
5,2 / 0,6		4m (M7)	39,56		3,2 / 0,45	100L2/12E - S3	73,3 / 9,0	392 / 451	68		
Ø190	3,4 / 0,4	3m (M6)	PCS 3	64,37	2,5 / 0,37	100L2/12D - S3	45,5 / 5,5	494 / 603	68	458	
	4,4 / 0,5	3m (M6)		49,57	3,2 / 0,45	100L2/12E - S3	58,5 / 7,2	492 / 565	68		
	5,5 / 0,7	3m (M6)		39,56	4,0 / 0,6	112M2/12D - S3	73,4 / 10,0	490 / 540	76		
Ø200	3,6 / 0,4	3m (M6)	PCS 3	64,37	2,5 / 0,37	100L2/12D - S3	45,5 / 5,5	494 / 603	68	458	
	4,6 / 0,6	3m (M6)		49,57	3,2 / 0,45	100L2/12E - S3	58,5 / 7,2	492 / 565	68		
	5,8 / 0,8	3m (M6)		39,56	4,0 / 0,6	112M2/12D - S3	73,4 / 10,0	490 / 540	76		
Ø210	3,8 / 0,5	3m (M6)	PCS 3	64,37	2,5 / 0,37	100L2/12D - S3	45,5 / 5,5	494 / 603	68	458	
	4,8 / 0,6	3m (M6)		49,57	3,2 / 0,45	100L2/12E - S3	58,5 / 7,2	492 / 565	68		
Ø260	3,3 / 0,4	5m (M8)	PCS 5	91,70	2,5 / 0,37	100L2/12D - S3	32,0 / 3,9	703 / 859	93	460	





3,2 - 4 t

 t	D _T [mm]	V _h [m/min]	FEM (ISO)	Tip / Type / Typ	i _{ges}	P ₁ [kW]	IE2 - IE3 MOTOR	n ₂ [r.p.m]	M ₂ [Nm]	 Kg	 mm		
3,2 t	Ø270	3,4 / 0,4	5m (M8)	PCS 5	91,70	2,5 / 0,37	100L2/12D - S3	32,0 / 3,9	703 / 859	93	460		
	Ø280	3,5 / 0,4 4,2 / 0,5	5m (M8)	PCS 5	91,70 75,60	2,5 / 0,37 3,2 / 0,45	100L2/12D - S3	32,0 / 3,9 38,4 / 4,7	703 / 859 750 / 861	93 94	460		
			100L2/12E - S3										
	Ø290	3,6 / 0,4 4,4 / 0,5 5,4 / 0,7	5m (M8)	PCS 5	91,70 75,60 60,80	2,5 / 0,37 3,2 / 0,45 4,0 / 0,6	100L2/12D - S3	32,0 / 3,9 38,4 / 4,7 47,8 / 6,5	703 / 859 750 / 861 752 / 830	93 94 102	460		
			100L2/12E - S3										
			112M2/12D - S3										
	Ø300	3,8 / 0,5 4,5 / 0,6 5,6 / 0,8 6,8 / 0,9	5m (M8)	PCS 5	91,70 75,60 60,80 50,10	2,5 / 0,37 3,2 / 0,45 4,0 / 0,6 4,9 / 0,8	100L2/12D - S3	32,0 / 3,9 38,4 / 4,7 47,8 / 6,5 58,0 / 7,9	703 / 859 750 / 861 752 / 830 760 / 912	93 94 102 108	460		
			100L2/12E - S3										
			112M2/12D - S3										
			112M2/12E - S3										
	Ø310	3,9 / 0,5 4,7 / 0,6 5,8 / 0,8 7,1 / 1,0	5m (M8)	PCS 5	91,70 75,60 60,80 50,10	2,5 / 0,37 3,2 / 0,45 4,0 / 0,6 4,9 / 0,8	100L2/12D - S3	32,0 / 3,9 38,4 / 4,7 47,8 / 6,5 58,0 / 7,9	703 / 859 750 / 861 752 / 830 760 / 912	93 94 102 108	460		
100L2/12E - S3													
112M2/12D - S3													
112M2/12E - S3													
Ø320	3,2 / 0,4 4,0 / 0,5 4,8 / 0,6 6,0 / 0,8 7,3 / 1,0	5m (M8)	PCS 5	114,35 91,70 75,60 60,80 50,10	2,5 / 0,37 2,5 / 0,37 3,2 / 0,45 4,0 / 0,6 4,9 / 0,8	100L2/12D - S3	25,6 / 3,1 32,0 / 3,9 38,4 / 4,7 47,8 / 6,5 58,0 / 7,9	877 / 1071 703 / 859 750 / 861 752 / 830 760 / 912	93 93 94 102 108	460			
		100L2/12E - S3											
		100L2/12E - S3											
		112M2/12D - S3											
		112M2/12E - S3											
Ø330	3,3 / 0,4 4,1 / 0,5 5,0 / 0,6 6,2 / 0,8 7,5 / 1,0	5m (M8)	PCS 5	114,35 91,70 75,60 60,80 50,10	2,5 / 0,37 2,5 / 0,37 3,2 / 0,45 4,0 / 0,6 4,9 / 0,8	100L2/12D - S3	25,6 / 3,1 32,0 / 3,9 38,4 / 4,7 47,8 / 6,5 58,0 / 7,9	877 / 1071 703 / 859 750 / 861 752 / 830 760 / 912	93 93 94 102 108	460			
		100L2/12E - S3											
		100L2/12E - S3											
		112M2/12D - S3											
		112M2/12E - S3											
Ø340	3,4 / 0,4 4,2 / 0,5 5,1 / 0,6 6,4 / 0,9 7,7 / 1,1	5m (M8)	PCS 5	114,35 91,70 75,60 60,80 50,10	2,5 / 0,37 3,2 / 0,45 3,2 / 0,45 4,0 / 0,6 4,9 / 0,8	100L2/12D - S3	25,6 / 3,1 31,6 / 3,9 38,4 / 4,7 47,8 / 6,5 58,0 / 7,9	877 / 1071 910 / 1045 750 / 861 752 / 830 760 / 912	93 94 94 102 108	460			
		100L2/12E - S3											
		100L2/12E - S3											
		112M2/12D - S3											
		112M2/12E - S3											
Ø350	3,5 / 0,4 4,3 / 0,5 5,3 / 0,6	5m (M8)	PCS 5	114,35 91,70 75,60	2,5 / 0,37 3,2 / 0,45 3,2 / 0,45	100L2/12D - S3	25,6 / 3,1 31,6 / 3,9 38,4 / 4,7	877 / 1071 910 / 1045 750 / 861	93 94 94	460			
		100L2/12E - S3											
		100L2/12E - S3											
Ø360	3,6 / 0,4 4,5 / 0,5	5m (M8) 5m (M8)	PCS 5	114,35 91,70	2,5 / 0,37 3,2 / 0,45	100L2/12D - S3 100L2/12E - S3	25,6 / 3,1 31,6 / 3,9	877 / 1071 910 / 1045	93 94	460			
4 t	Ø90	2,8 / 0,3	4m (M7)	PCS 1	37,54	2,5 / 0,37	100L2/12D - S3	78,1 / 9,5	288 / 352	63	456		
	Ø100	3,1 / 0,4	4m (M7)	PCS 1	37,54	2,5 / 0,37	100L2/12D - S3	78,1 / 9,5	288 / 352	63	456		
	Ø110	2,7 / 0,3 3,4 / 0,4	3m (M6)	PCS 1	46,53 37,54	2,5 / 0,37 2,5 / 0,37	100L2/12D - S3	63,0 / 7,6 78,1 / 9,5	357 / 436 288 / 352	63 63	456		
			4m (M7)										
	Ø110	3,2 / 0,4	5m (M8)	PCS 3	39,56	2,5 / 0,37	100L2/12D - S3	74,1 / 9,0	303 / 371	68	458		
			Ø120	3,0 / 0,4 3,6 / 0,4	3m (M6)	PCS 1	46,53 37,54	2,5 / 0,37 3,2 / 0,45	100L2/12D - S3	63,0 / 7,6 77,3 / 9,5	357 / 436 372 / 428	63 63	456
					3m (M6)								
	Ø120	2,8 / 0,3 3,5 / 0,4	4m (M7)	PCS 3	49,57 39,56	2,5 / 0,37 3,2 / 0,45	100L2/12D - S3	59,1 / 7,2 73,3 / 9,0	380 / 464 392 / 451	68 68	458		
			4m (M7)										
	Ø130	3,2 / 0,4 3,9 / 0,5	3m (M6)	PCS 1	46,53 37,54	2,5 / 0,37 3,2 / 0,45	100L2/12D - S3	63,0 / 7,6 77,3 / 9,5	357 / 436 372 / 428	63 63	456		
			3m (M6)										
			4m (M7)				PCS 3					49,57 39,56	2,5 / 0,37 3,2 / 0,45
	Ø140	2,7 / 0,3 3,4 / 0,4 4,2 / 0,5	2m (M5)	PCS 1	58,78 46,53 37,54	2,5 / 0,37 3,2 / 0,45 3,2 / 0,45	100L2/12D - S3	49,8 / 6,0 62,3 / 7,6 77,3 / 9,5	451 / 551 461 / 530 372 / 428	63 63 63	456		
			2m (M5)										
			3m (M6)										
			4m (M7)				PCS 3					49,57 39,56	2,5 / 0,37 3,2 / 0,45
Ø150	2,9 / 0,4 3,7 / 0,4	2m (M5)	PCS 1	58,78 46,53	2,5 / 0,37 3,2 / 0,45	100L2/12D - S3	49,8 / 6,0 62,3 / 7,6	451 / 551 461 / 530	63 63	456			
		2m (M5)											
		3m (M6)				PCS 3					64,37 49,57 39,56	2,5 / 0,37 3,2 / 0,45 4,0 / 0,6	100L2/12D - S3
3m (M6)													
Ø150	3,4 / 0,4 4,3 / 0,6	3m (M6) 3m (M6)	PCS 3	64,37 49,57 39,56	2,5 / 0,37 3,2 / 0,45 4,0 / 0,6	100L2/12D - S3 100L2/12E - S3 112M2/12D - S3	45,5 / 5,5 58,5 / 7,2 73,4 / 10,0	494 / 603 492 / 565 490 / 540	68 68 76	458			





4 t

	D _T [mm]	V _h [m/min]	FEM (ISO)	Tip / Type / Typ	i _{ges}	P ₁ [kW]	IE2 - IE3 MOTOR	n ₂ [r.p.m]	M ₂ [Nm]		
4 t	Ø160	2,9 / 0,3	3m (M6)	PCS 3	64,37	2,5 / 0,37	100L2/12D - S3	45,5 / 5,5	494 / 603	68	458
		3,7 / 0,4	3m (M6)		49,57	3,2 / 0,45	100L2/12E - S3	58,5 / 7,2	492 / 565	68	
		4,6 / 0,6	3m (M6)		39,56	4,0 / 0,6	112M2/12D - S3	73,4 / 10,0	490 / 540	76	
	Ø170	3,0 / 0,4	3m (M6)	PCS 3	64,37	2,5 / 0,37	100L2/12D - S3	45,5 / 5,5	494 / 603	68	458
		3,9 / 0,5	3m (M6)		49,57	3,2 / 0,45	100L2/12E - S3	58,5 / 7,2	492 / 565	68	
		4,9 / 0,7	3m (M6)		39,56	4,0 / 0,6	112M2/12D - S3	73,4 / 10,0	490 / 540	76	
	Ø180	3,2 / 0,4	3m (M6)	PCS 3	64,37	2,5 / 0,37	100L2/12D - S3	45,5 / 5,5	494 / 603	68	458
		4,1 / 0,5	3m (M6)		49,57	3,2 / 0,45	100L2/12E - S3	58,5 / 7,2	492 / 565	68	
		5,2 / 0,7	3m (M6)		39,56	4,0 / 0,6	112M2/12D - S3	73,4 / 10,0	490 / 540	76	
	Ø190	2,7 / 0,3	1Am (M4)	PCS 3	80,66	2,5 / 0,37	100L2/12D - S3	36,3 / 4,4	619 / 756	68	458
		3,4 / 0,4	3m (M6)		64,37	2,5 / 0,37	100L2/12D - S3	45,5 / 5,5	494 / 603	68	
		4,4 / 0,6	1Am (M4)		49,57	4,0 / 0,6	112M2/12D - S3	58,6 / 8,0	613 / 677	76	
		5,5 / 0,7	2m (M5)		39,56	4,9 / 0,8	112M2/12E - S3	73,4 / 10,0	600 / 720	83	
	Ø200	2,9 / 0,3	1Am (M4)	PCS 3	80,66	2,5 / 0,37	100L2/12D - S3	36,3 / 4,4	619 / 756	68	458
		3,5 / 0,4	1Am (M4)		64,37	3,2 / 0,45	100L2/12E - S3	45,1 / 5,5	638 / 733	68	
		4,6 / 0,6	1Am (M4)		49,57	4,0 / 0,6	112M2/12D - S3	58,6 / 8,0	613 / 677	76	
		5,8 / 0,8	2m (M5)		39,56	4,9 / 0,8	112M2/12E - S3	73,4 / 10,0	600 / 720	83	
	Ø210	3,0 / 0,4	1Am (M4)	PCS 3	80,66	2,5 / 0,37	100L2/12D - S3	36,3 / 4,4	619 / 756	68	458
		3,7 / 0,5	1Am (M4)		64,37	3,2 / 0,45	100L2/12E - S3	45,1 / 5,5	638 / 733	68	
	Ø220	2,6 / 0,3	5m (M8)	PCS 5	91,70	2,5 / 0,37	100L2/12D - S3	32,0 / 3,9	703 / 859	93	460
2,8 / 0,3		5m (M8)	91,70		2,5 / 0,37	100L2/12D - S3	32,0 / 3,9	703 / 859	93		
Ø230	2,9 / 0,3	5m (M8)	PCS 5	91,70	2,5 / 0,37	100L2/12D - S3	32,0 / 3,9	703 / 859	93	460	
	3,5 / 0,4	5m (M8)		75,60	3,2 / 0,45	100L2/12E - S3	38,4 / 4,7	750 / 861	94		
Ø240	3,0 / 0,4	5m (M8)	PCS 5	91,70	2,5 / 0,37	100L2/12D - S3	32,0 / 3,9	703 / 859	93	460	
	3,6 / 0,4	5m (M8)		75,60	3,2 / 0,45	100L2/12E - S3	38,4 / 4,7	750 / 861	94		
	4,5 / 0,6	5m (M8)		60,80	4,0 / 0,6	112M2/12D - S3	47,8 / 6,5	752 / 830	102		
	5,5 / 0,7	5m (M8)		50,10	4,9 / 0,8	112M2/12E - S3	58,0 / 7,9	760 / 912	108		
Ø250	3,1 / 0,4	5m (M8)	PCS 5	91,70	2,5 / 0,37	100L2/12D - S3	32,0 / 3,9	703 / 859	93	460	
	3,8 / 0,5	5m (M8)		75,60	3,2 / 0,45	100L2/12E - S3	38,4 / 4,7	750 / 861	94		
	4,7 / 0,6	5m (M8)		60,80	4,0 / 0,6	112M2/12D - S3	47,8 / 6,5	752 / 830	102		
	5,7 / 0,8	5m (M8)		50,10	4,9 / 0,8	112M2/12E - S3	58,0 / 7,9	760 / 912	108		
Ø260	2,6 / 0,3	5m (M8)	PCS 5	114,35	2,5 / 0,37	100L2/12D - S3	25,6 / 3,1	877 / 1071	93	460	
	3,3 / 0,4	5m (M8)		91,70	2,5 / 0,37	100L2/12D - S3	32,0 / 3,9	703 / 859	93		
	3,9 / 0,5	5m (M8)		75,60	3,2 / 0,45	100L2/12E - S3	38,4 / 4,7	750 / 861	94		
	4,9 / 0,7	5m (M8)		60,80	4,0 / 0,6	112M2/12D - S3	47,8 / 6,5	752 / 830	102		
	5,9 / 0,8	5m (M8)		50,10	4,9 / 0,8	112M2/12E - S3	58,0 / 7,9	760 / 912	108		
Ø270	2,7 / 0,3	5m (M8)	PCS 5	114,35	2,5 / 0,37	100L2/12D - S3	25,6 / 3,1	877 / 1071	93	460	
	3,4 / 0,4	5m (M8)		91,70	2,5 / 0,37	100L2/12D - S3	32,0 / 3,9	703 / 859	93		
	4,1 / 0,5	5m (M8)		75,60	3,2 / 0,45	100L2/12E - S3	38,4 / 4,7	750 / 861	94		
	5,1 / 0,7	5m (M8)		60,80	4,0 / 0,6	112M2/12D - S3	47,8 / 6,5	752 / 830	102		
	6,1 / 0,8	5m (M8)		50,10	4,9 / 0,8	112M2/12E - S3	58,0 / 7,9	760 / 912	108		
Ø280	2,8 / 0,3	5m (M8)	PCS 5	114,35	2,5 / 0,37	100L2/12D - S3	25,6 / 3,1	877 / 1071	93	460	
	3,5 / 0,4	5m (M8)		91,70	3,2 / 0,45	100L2/12E - S3	31,6 / 3,9	910 / 1045	94		
	4,2 / 0,5	5m (M8)		75,60	3,2 / 0,45	100L2/12E - S3	38,4 / 4,7	750 / 861	94		
	5,3 / 0,7	5m (M8)		60,80	4,0 / 0,6	112M2/12D - S3	47,8 / 6,5	752 / 830	102		
	6,4 / 0,9	5m (M8)		50,10	4,9 / 0,8	112M2/12E - S3	58,0 / 7,9	760 / 912	108		
Ø290	2,9 / 0,4	5m (M8)	PCS 5	114,35	2,5 / 0,37	100L2/12D - S3	25,6 / 3,1	877 / 1071	93	460	
	3,6 / 0,4	5m (M8)		91,70	3,2 / 0,45	100L2/12E - S3	31,6 / 3,9	910 / 1045	94		
	4,4 / 0,6	5m (M8)		75,60	4,0 / 0,6	112M2/12D - S3	38,4 / 5,2	936 / 1032	102		
	5,4 / 0,7	5m (M8)		60,80	4,9 / 0,8	112M2/12E - S3	47,8 / 6,5	922 / 1107	108		
	6,6 / 0,9	5m (M8)		50,10	4,9 / 0,8	112M2/12E - S3	58,0 / 7,9	760 / 912	108		
Ø300	3,0 / 0,4	5m (M8)	PCS 5	114,35	2,5 / 0,37	100L2/12D - S3	25,6 / 3,1	877 / 1071	93	460	
	3,7 / 0,5	5m (M8)		91,70	3,2 / 0,45	100L2/12E - S3	31,6 / 3,9	910 / 1045	94		
	4,5 / 0,6	5m (M8)		75,60	4,0 / 0,6	112M2/12D - S3	38,4 / 5,2	936 / 1032	102		
	5,6 / 0,8	5m (M8)		60,80	4,9 / 0,8	112M2/12E - S3	47,8 / 6,5	922 / 1107	108		
Ø310	3,1 / 0,4	5m (M8)	PCS 5	114,35	2,5 / 0,37	100L2/12D - S3	25,6 / 3,1	877 / 1071	93	460	
	3,8 / 0,5	5m (M8)		91,70	3,2 / 0,45	100L2/12E - S3	31,6 / 3,9	910 / 1045	94		
	4,7 / 0,6	5m (M8)		75,60	4,0 / 0,6	112M2/12D - S3	38,4 / 5,2	936 / 1032	102		
	5,8 / 0,8	5m (M8)		60,80	4,9 / 0,8	112M2/12E - S3	47,8 / 6,5	922 / 1107	108		





4 - 5 t

	D _T [mm]	V _h [m/min]	FEM (ISO)	Tip / Type / Typ	i _{ges}	P ₁ [kW]	IE2 - IE3 MOTOR	n ₂ [r.p.m]	M ₂ [Nm]			
4 t	Ø320	3,2 / 0,4	5m (M8)	PCS 5	114,35	2,5 / 0,37	100L2/12D - S3	25,6 / 3,1	877 / 1071	93	460	
		4,0 / 0,5	5m (M8)		91,70	3,2 / 0,45	100L2/12E - S3	31,6 / 3,9	910 / 1045	94		
		4,8 / 0,7	5m (M8)		75,60	4,0 / 0,6	112M2/12D - S3	38,4 / 5,2	936 / 1032	102		
		6,0 / 0,8	5m (M8)		60,80	4,9 / 0,8	112M2/12E - S3	47,8 / 6,5	922 / 1107	108		
	Ø330	3,3 / 0,4	5m (M8)	PCS 5	114,35	2,5 / 0,37	100L2/12D - S3	25,6 / 3,1	877 / 1071	93	460	
4,1 / 0,5	5m (M8)	91,70	3,2 / 0,45		100L2/12E - S3	31,6 / 3,9	910 / 1045	94				
5,0 / 0,7	5m (M8)	75,60	4,0 / 0,6		112M2/12D - S3	38,4 / 5,2	936 / 1032	102				
6,2 / 0,8	5m (M8)	60,80	4,9 / 0,8		112M2/12E - S3	47,8 / 6,5	922 / 1107	108				
Ø340	3,4 / 0,4	4m (M7)	PCS 5	114,35	3,2 / 0,45	100L2/12E - S3	25,4 / 3,1	1134 / 1303	94	460		
4,2 / 0,5	5m (M8)	91,70		3,2 / 0,45	100L2/12E - S3	31,6 / 3,9	910 / 1045	94				
5,1 / 0,7	5m (M8)	75,60		4,0 / 0,6	112M2/12D - S3	38,4 / 5,2	936 / 1032	102				
6,4 / 0,9	5m (M8)	60,80		4,9 / 0,8	112M2/12E - S3	47,8 / 6,5	922 / 1107	108				
Ø350	3,5 / 0,4	4m (M7)	PCS 5	114,35	3,2 / 0,45	100L2/12E - S3	25,4 / 3,1	1134 / 1303	94	460		
Ø360	3,6 / 0,4	4m (M7)	PCS 5	114,35	3,2 / 0,45	100L2/12E - S3	25,4 / 3,1	1134 / 1303	94	460		
5 t	Ø90	2,2 / 0,3	3m (M6)	PCS 1	46,53	2,5 / 0,37	100L2/12D - S3	63,0 / 7,6	357 / 436	63	456	
		2,7 / 0,3	3m (M6)		37,54	3,2 / 0,45	100L2/12E - S3	77,3 / 9,5	372 / 428	63		
	Ø100	2,5 / 0,3	3m (M6)	PCS 1	46,53	2,5 / 0,37	100L2/12D - S3	63,0 / 7,6	357 / 436	63	456	
		3,0 / 0,4	3m (M6)		37,54	3,2 / 0,45	100L2/12E - S3	77,3 / 9,5	372 / 428	63		
	Ø110	2,2 / 0,3	2m (M5)	PCS 1	58,78	2,5 / 0,37	100L2/12D - S3	49,8 / 6,0	451 / 551	63	456	
		2,7 / 0,3	3m (M6)		46,53	2,5 / 0,37	100L2/12D - S3	63,0 / 7,6	357 / 436	63		
		3,3 / 0,4	3m (M6)		37,54	3,2 / 0,45	100L2/12E - S3	77,3 / 9,5	372 / 428	63		
	Ø120	2,6 / 0,3	4m (M7)	PCS 3	49,57	2,5 / 0,37	100L2/12D - S3	59,1 / 7,2	380 / 464	68	458	
		3,2 / 0,4	4m (M7)		39,56	3,2 / 0,45	100L2/12E - S3	73,3 / 9,0	392 / 451	68		
		2,3 / 0,3	2m (M5)	PCS 1	58,78	2,5 / 0,37	100L2/12D - S3	49,8 / 6,0	451 / 551	63		
		2,9 / 0,4	2m (M5)		46,53	3,2 / 0,45	100L2/12E - S3	62,3 / 7,6	461 / 530	63		
	Ø130	3,6 / 0,5	2m (M5)	PCS 3	37,54	4,0 / 0,6	112M2/12D - S3	77,4 / 10,5	465 / 513	75	458	
		2,1 / 0,3	3m (M6)		64,37	2,5 / 0,37	100L2/12D - S3	45,5 / 5,5	494 / 603	68		
		2,8 / 0,3	3m (M6)		49,57	3,2 / 0,45	100L2/12E - S3	58,5 / 7,2	492 / 565	68		
	Ø140	3,5 / 0,5	3m (M6)	PCS 3	39,56	4,0 / 0,6	112M2/12D - S3	73,4 / 10,0	490 / 540	76	458	
		2,5 / 0,3	2m (M5)		PCS 1	58,78	2,5 / 0,37	100L2/12D - S3	49,8 / 6,0	451 / 551		63
		3,2 / 0,4	2m (M5)			46,53	3,2 / 0,45	100L2/12E - S3	62,3 / 7,6	461 / 530		63
	Ø150	4,0 / 0,5	2m (M5)	PCS 3	37,54	4,0 / 0,6	112M2/12D - S3	77,4 / 10,5	465 / 513	75	456	
		2,3 / 0,3	3m (M6)		PCS 3	64,37	2,5 / 0,37	100L2/12D - S3	45,5 / 5,5	494 / 603		68
	Ø160	3,0 / 0,4	3m (M6)	PCS 3		49,57	3,2 / 0,45	100L2/12E - S3	58,5 / 7,2	492 / 565	68	458
3,7 / 0,5		3m (M6)	39,56		4,0 / 0,6	112M2/12D - S3	73,4 / 10,0	490 / 540	76			
4,3 / 0,6		2m (M5)	39,56		4,9 / 0,8	112M2/12E - S3	73,4 / 10,0	490 / 540	76			
Ø170	2,3 / 0,3	1Am (M4)	PCS 3	80,66	2,5 / 0,37	100L2/12D - S3	36,3 / 4,4	619 / 756	68	458		
	2,8 / 0,3	1Am (M4)		64,37	3,2 / 0,45	100L2/12E - S3	45,1 / 5,5	638 / 733	68			
Ø180	3,7 / 0,5	1Am (M4)	PCS 3	49,57	4,0 / 0,6	112M2/12D - S3	58,6 / 8,0	613 / 677	76	458		
	4,6 / 0,6	2m (M5)		39,56	4,9 / 0,8	112M2/12E - S3	73,4 / 10,0	600 / 720	83			
	2,4 / 0,3	1Am (M4)		PCS 3	80,66	2,5 / 0,37	100L2/12D - S3	36,3 / 4,4	619 / 756		68	
3,0 / 0,4	1Am (M4)	64,37	3,2 / 0,45		100L2/12E - S3	45,1 / 5,5	638 / 733	68				
Ø190	3,9 / 0,5	1Am (M4)	PCS 3	49,57	4,0 / 0,6	112M2/12D - S3	58,6 / 8,0	613 / 677	76	458		
	4,9 / 0,7	2m (M5)		39,56	4,9 / 0,8	112M2/12E - S3	73,4 / 10,0	600 / 720	83			
Ø200	2,1 / 0,3	5m (M8)	PCS 5	91,70	2,5 / 0,37	100L2/12D - S3	32,0 / 3,9	703 / 859	93	460		





5 t

 5 t	D _T [mm]	V _h [m/min]	FEM (ISO)	Tip / Type / Typ	i _{ges}	P ₁ [kW]	IE2 - IE3 MOTOR	n ₂ [r.p.m]	M ₂ [Nm]	 Kg	 mm
Ø180		2,6 / 0,3	1Am (M4)	PCS 3	80,66	2,5 / 0,37	100L2/12D - S3	36,3 / 4,4	619 / 756	68	458
		3,2 / 0,4	1Am (M4)		64,37	3,2 / 0,45	100L2/12E - S3	45,1 / 5,5	638 / 733		
4,1 / 0,6	1Am (M4)	49,57	4,0 / 0,6		112M2/12D - S3	58,6 / 8,0	613 / 677				
5,2 / 0,7	2m (M5)	39,56	4,9 / 0,8		112M2/12E - S3	73,4 / 10,0	600 / 720				
Ø180		2,3 / 0,3	5m (M8)	PCS 5	91,70	2,5 / 0,37	100L2/12D - S3	32,0 / 3,9	703 / 859	93	460
		2,7 / 0,3	5m (M8)		75,60	3,2 / 0,45	100L2/12E - S3	38,4 / 4,7	750 / 861		
Ø190		2,7 / 0,3	1Am (M4)	PCS 3	80,66	2,5 / 0,37	100L2/12D - S3	36,3 / 4,4	619 / 756	68	458
		3,4 / 0,4	1Am (M4)		64,37	3,2 / 0,45	100L2/12E - S3	45,1 / 5,5	638 / 733		
		2,4 / 0,3	5m (M8)	PCS 5	91,70	2,5 / 0,37	100L2/12D - S3	32,0 / 3,9	703 / 859	93	460
		2,9 / 0,4	5m (M8)		75,60	3,2 / 0,45	100L2/12E - S3	38,4 / 4,7	750 / 861		
3,6 / 0,5	5m (M8)	60,80	4,0 / 0,6		112M2/12D - S3	47,8 / 6,5	752 / 830				
4,3 / 0,6	5m (M8)	50,10	4,9 / 0,8		112M2/12E - S3	58,0 / 7,9	760 / 912				
Ø200		2,5 / 0,3	5m (M8)	PCS 5	91,70	2,5 / 0,37	100L2/12D - S3	32,0 / 3,9	703 / 859	93	460
		3,0 / 0,4	5m (M8)		75,60	3,2 / 0,45	100L2/12E - S3	38,4 / 4,7	750 / 861		
		3,8 / 0,5	5m (M8)		60,80	4,0 / 0,6	112M2/12D - S3	47,8 / 6,5	752 / 830		
		4,6 / 0,6	5m (M8)		50,10	4,9 / 0,8	112M2/12E - S3	58,0 / 7,9	760 / 912		
Ø210		2,1 / 0,3	5m (M8)	PCS 5	114,35	2,5 / 0,37	100L2/12D - S3	25,6 / 3,1	877 / 1071	93	460
		2,6 / 0,3	5m (M8)		91,70	2,5 / 0,37	100L2/12D - S3	32,0 / 3,9	703 / 859		
		3,2 / 0,4	5m (M8)		75,60	3,2 / 0,45	100L2/12E - S3	38,4 / 4,7	750 / 861		
		3,9 / 0,5	5m (M8)		60,80	4,0 / 0,6	112M2/12D - S3	47,8 / 6,5	752 / 830		
		4,8 / 0,7	5m (M8)		50,10	4,9 / 0,8	112M2/12E - S3	58,0 / 7,9	760 / 912		
Ø220		2,2 / 0,3	5m (M8)	PCS 5	114,35	2,5 / 0,37	100L2/12D - S3	25,6 / 3,1	877 / 1071	93	460
		2,7 / 0,3	5m (M8)		91,70	3,2 / 0,45	100L2/12E - S3	31,6 / 3,9	910 / 1045		
		3,3 / 0,4	5m (M8)		75,60	3,2 / 0,45	100L2/12E - S3	38,4 / 4,7	750 / 861		
		4,1 / 0,6	5m (M8)		60,80	4,0 / 0,6	112M2/12D - S3	47,8 / 6,5	752 / 830		
		5,0 / 0,7	5m (M8)		50,10	4,9 / 0,8	112M2/12E - S3	58,0 / 7,9	760 / 912		
Ø230		2,3 / 0,3	5m (M8)	PCS 5	114,35	2,5 / 0,37	100L2/12D - S3	25,6 / 3,1	877 / 1071	93	460
		2,9 / 0,3	5m (M8)		91,70	3,2 / 0,45	100L2/12E - S3	31,6 / 3,9	910 / 1045		
		3,5 / 0,5	5m (M8)		75,60	4,0 / 0,6	112M2/12D - S3	38,4 / 5,2	936 / 1032		
		4,3 / 0,6	5m (M8)		60,80	4,9 / 0,8	112M2/12E - S3	47,8 / 6,5	922 / 1107		
		5,2 / 0,7	5m (M8)		50,10	4,9 / 0,8	112M2/12E - S3	58,0 / 7,9	760 / 912		
Ø240		2,4 / 0,3	5m (M8)	PCS 5	114,35	2,5 / 0,37	100L2/12D - S3	25,6 / 3,1	877 / 1071	93	460
		3,0 / 0,4	5m (M8)		91,70	3,2 / 0,45	100L2/12E - S3	31,6 / 3,9	910 / 1045		
		3,6 / 0,5	5m (M8)		75,60	4,0 / 0,6	112M2/12D - S3	38,4 / 5,2	936 / 1032		
		4,5 / 0,6	5m (M8)		60,80	4,9 / 0,8	112M2/12E - S3	47,8 / 6,5	922 / 1107		
		5,5 / 0,9	5m (M8)		50,10	6,1 / 1,0	132M2/12D - S3	58,0 / 9,4	946 / 958		
Ø250		2,5 / 0,3	5m (M8)	PCS 5	114,35	2,5 / 0,37	100L2/12D - S3	25,6 / 3,1	877 / 1071	93	460
		3,1 / 0,4	5m (M8)		91,70	3,2 / 0,45	100L2/12E - S3	31,6 / 3,9	910 / 1045		
		3,8 / 0,5	5m (M8)		75,60	4,0 / 0,6	112M2/12D - S3	38,4 / 5,2	936 / 1032		
		4,7 / 0,6	5m (M8)		60,80	4,9 / 0,8	112M2/12E - S3	47,8 / 6,5	922 / 1107		
		5,7 / 0,9	5m (M8)		50,10	6,1 / 1,0	132M2/12D - S3	58,0 / 9,4	946 / 958		
Ø260		2,6 / 0,3	5m (M8)	PCS 5	114,35	2,5 / 0,37	100L2/12D - S3	25,6 / 3,1	877 / 1071	93	460
		3,2 / 0,4	5m (M8)		91,70	3,2 / 0,45	100L2/12E - S3	31,6 / 3,9	910 / 1045		
		3,9 / 0,5	5m (M8)		75,60	4,0 / 0,6	112M2/12D - S3	38,4 / 5,2	936 / 1032		
		4,9 / 0,7	5m (M8)		60,80	4,9 / 0,8	112M2/12E - S3	47,8 / 6,5	922 / 1107		
		5,9 / 1,0	5m (M8)		50,10	6,1 / 1,0	132M2/12D - S3	58,0 / 9,4	946 / 958		
Ø270		2,7 / 0,3	5m (M8)	PCS 5	114,35	2,5 / 0,37	100L2/12D - S3	25,6 / 3,1	877 / 1071	93	460
		3,4 / 0,4	5m (M8)		91,70	3,2 / 0,45	100L2/12E - S3	31,6 / 3,9	910 / 1045		
		4,1 / 0,6	5m (M8)		75,60	4,0 / 0,6	112M2/12D - S3	38,4 / 5,2	936 / 1032		
		5,1 / 0,7	5m (M8)		60,80	4,9 / 0,8	112M2/12E - S3	47,8 / 6,5	922 / 1107		
		6,1 / 1,0	5m (M8)		50,10	6,1 / 1,0	132M2/12D - S3	58,0 / 9,4	946 / 958		
Ø280		2,8 / 0,3	4m (M7)	PCS 5	114,35	3,2 / 0,45	100L2/12E - S3	25,4 / 3,1	1134 / 1303	94	460
		3,5 / 0,5	4m (M7)		91,70	4,0 / 0,6	112M2/12D - S3	31,7 / 4,3	1135 / 1252		
		4,2 / 0,6	5m (M8)		75,60	4,0 / 0,6	112M2/12D - S3	38,4 / 5,2	936 / 1032		
		5,3 / 0,7	5m (M8)		60,80	4,9 / 0,8	112M2/12E - S3	47,8 / 6,5	922 / 1107		
		6,4 / 1,0	5m (M8)		50,10	6,1 / 1,0	132M2/12D - S3	58,0 / 9,4	946 / 958		
Ø290		2,9 / 0,4	4m (M7)	PCS 5	114,35	3,2 / 0,45	100L2/12E - S3	25,4 / 3,1	1134 / 1303	94	460
		3,6 / 0,5	4m (M7)		91,70	4,0 / 0,6	112M2/12D - S3	31,7 / 4,3	1135 / 1252		
		4,4 / 0,6	4m (M7)		75,60	4,9 / 0,8	112M2/12E - S3	38,4 / 5,2	1146 / 1376		
		5,4 / 0,9	4m (M7)		60,80	6,1 / 1,0	132M2/12D - S3	47,8 / 7,7	1148 / 1163		
		6,5 / 1,1	4m (M7)		50,10	7,7 / 1,3	132M2/12D - S3	57,5 / 9,3	1204 / 1259		





5 - 6,3 t

 t	D _T [mm]	V _h [m/min]	FEM (ISO)	Tip / Type / Typ	i _{ges}	P ₁ [kW]	IE2 - IE3 MOTOR	n ₂ [r.p.m]	M ₂ [Nm]	 Kg	 mm	
5 t	Ø300	3,0 / 0,4	4m (M7)	PCS 5	114,35	3,2 / 0,45	100L2/12E - S3	25,4 / 3,1	1134 / 1303	94	460	
		3,7 / 0,5	4m (M7)		91,70	4,0 / 0,6	112M2/12D - S3	31,7 / 4,3	1135 / 1252	102		
		4,5 / 0,6	4m (M7)		75,60	4,9 / 0,8	112M2/12E - S3	38,4 / 5,2	1146 / 1376	108		
	Ø310	3,1 / 0,4	4m (M7)	PCS 5	114,35	3,2 / 0,45	100L2/12E - S3	25,4 / 3,1	1134 / 1303	94	460	
		3,9 / 0,5	4m (M7)		91,70	4,0 / 0,6	112M2/12D - S3	31,7 / 4,3	1135 / 1252	102		
		4,7 / 0,6	4m (M7)		75,60	4,9 / 0,8	112M2/12E - S3	38,4 / 5,2	1146 / 1376	108		
	Ø320	3,2 / 0,4	4m (M7)	PCS 5	114,35	3,2 / 0,45	100L2/12E - S3	25,4 / 3,1	1134 / 1303	94	460	
		4,0 / 0,5	4m (M7)		91,70	4,0 / 0,6	112M2/12D - S3	31,7 / 4,3	1135 / 1252	102		
		4,8 / 0,7	4m (M7)		75,60	4,9 / 0,8	112M2/12E - S3	38,4 / 5,2	1146 / 1376	108		
	Ø330	3,3 / 0,4	4m (M7)	PCS 5	114,35	3,2 / 0,45	100L2/12E - S3	25,4 / 3,1	1134 / 1303	94	460	
		4,1 / 0,6	4m (M7)		91,70	4,0 / 0,6	112M2/12D - S3	31,7 / 4,3	1135 / 1252	102		
		5,0 / 0,7	4m (M7)		75,60	4,9 / 0,8	112M2/12E - S3	38,4 / 5,2	1146 / 1376	108		
Ø340	3,4 / 0,4	4m (M7)	PCS 5	114,35	3,2 / 0,45	100L2/12E - S3	25,4 / 3,1	1134 / 1303	94	460		
	4,2 / 0,6	4m (M7)		91,70	4,0 / 0,6	112M2/12D - S3	31,7 / 4,3	1135 / 1252	102			
	5,1 / 0,7	4m (M7)		75,60	4,9 / 0,8	112M2/12E - S3	38,4 / 5,2	1146 / 1376	108			
Ø350	5,3 / 0,9	5m (M8)	PCS 10	75,00	6,1 / 1,0	132M2/12D - S3	38,7 / 6,3	1416 / 1434	192	462		
	5,5 / 0,9	5m (M8)		118,60	4,0 / 0,6	112M2/12D - S3	24,5 / 3,3	1468 / 1619	159			
Ø360	5,5 / 0,9	5m (M8)	PCS 10	75,00	6,1 / 1,0	132M2/12D - S3	38,7 / 6,3	1416 / 1434	192	462		
	3,5 / 0,5	5m (M8)		118,60	4,0 / 0,6	112M2/12D - S3	24,5 / 3,3	1468 / 1619	159			
Ø380	3,7 / 0,5	5m (M8)	PCS 10	118,60	4,0 / 0,6	112M2/12D - S3	24,5 / 3,3	1468 / 1619	159	462		
	4,5 / 0,6	5m (M8)		95,40	4,9 / 0,8	112M2/12E - S3	30,5 / 4,1	1446 / 1737	165			
	5,8 / 0,9	5m (M8)		75,00	6,1 / 1,0	132M2/12D - S3	38,7 / 6,3	1416 / 1434	192			
Ø400	3,8 / 0,5	5m (M8)	PCS 10	118,60	4,0 / 0,6	112M2/12D - S3	24,5 / 3,3	1468 / 1619	159	462		
	4,8 / 0,7	5m (M8)		95,40	4,9 / 0,8	112M2/12E - S3	30,5 / 4,1	1446 / 1737	165			
Ø420	4,0 / 0,5	5m (M8)	PCS 10	118,60	4,0 / 0,6	112M2/12D - S3	24,5 / 3,3	1468 / 1619	159	462		
	5,0 / 0,7	5m (M8)		95,40	4,9 / 0,8	112M2/12E - S3	30,5 / 4,1	1446 / 1737	165			
Ø440	4,2 / 0,6	5m (M8)	PCS 10	118,60	4,0 / 0,6	112M2/12D - S3	24,5 / 3,3	1468 / 1619	159	462		
	5,3 / 0,7	5m (M8)		95,40	4,9 / 0,8	112M2/12E - S3	30,5 / 4,1	1446 / 1737	165			
6,3 t	Ø90	1,8 / 0,2	2m (M5)	PCS 1	58,78	2,5 / 0,37	100L2/12D - S3	49,8 / 6,0	451 / 551	63	456	
		2,2 / 0,3	2m (M5)		46,53	3,2 / 0,45	100L2/12E - S3	62,3 / 7,6	461 / 530	63		
		2,7 / 0,3	3m (M6)		37,54	3,2 / 0,45	100L2/12E - S3	77,3 / 9,5	372 / 428	63		
	Ø100	2,0 / 0,2	2m (M5)	PCS 1	58,78	2,5 / 0,37	100L2/12D - S3	49,8 / 6,0	451 / 551	63	456	
		2,4 / 0,3	2m (M5)		46,53	3,2 / 0,45	100L2/12E - S3	62,3 / 7,6	461 / 530	63		
		3,0 / 0,4	2m (M5)		37,54	4,0 / 0,6	112M2/12D - S3	77,4 / 10,5	465 / 513	75		
	Ø110	1,8 / 0,2	1Am (M4)	PCS 1	71,35	2,5 / 0,37	100L2/12D - S3	41,1 / 5,0	547 / 668	63	456	
		2,2 / 0,3	2m (M5)		58,78	2,5 / 0,37	100L2/12D - S3	49,8 / 6,0	451 / 551	63		
		2,7 / 0,3	2m (M5)		46,53	3,2 / 0,45	100L2/12E - S3	62,3 / 7,6	461 / 530	63		
		3,3 / 0,5	2m (M5)		37,54	4,0 / 0,6	112M2/12D - S3	77,4 / 10,5	465 / 513	75		
	Ø110	2,0 / 0,2	3m (M6)	PCS 3	64,37	2,5 / 0,37	100L2/12D - S3	45,5 / 5,5	494 / 603	68	458	
		2,5 / 0,3	3m (M6)		49,57	3,2 / 0,45	100L2/12E - S3	58,5 / 7,2	492 / 565	68		
		3,2 / 0,4	3m (M6)		39,56	4,0 / 0,6	112M2/12D - S3	73,4 / 10,0	490 / 540	76		
	Ø120	1,9 / 0,2	1Am (M4)	PCS 1	71,35	2,5 / 0,37	100L2/12D - S3	41,1 / 5,0	547 / 668	63	456	
		1,7 / 0,2	1Am (M4)		PCS 3	80,66	2,5 / 0,37	100L2/12D - S3	36,3 / 4,4	619 / 756		68
		2,1 / 0,3	3m (M6)			64,37	2,5 / 0,37	100L2/12D - S3	45,5 / 5,5	494 / 603		68
		2,8 / 0,4	1Am (M4)			49,57	4,0 / 0,6	112M2/12D - S3	58,6 / 8,0	613 / 677		76
	3,5 / 0,5	2m (M5)	39,56	4,9 / 0,8		112M2/12E - S3	73,4 / 10,0	600 / 720	83			
	Ø130	2,1 / 0,3	1Am (M4)	PCS 1	71,35	2,5 / 0,37	100L2/12D - S3	41,1 / 5,0	547 / 668	63	456	
		1,9 / 0,2	1Am (M4)		PCS 3	80,66	2,5 / 0,37	100L2/12D - S3	36,3 / 4,4	619 / 756		68
2,3 / 0,3		1Am (M4)	64,37			3,2 / 0,45	100L2/12E - S3	45,1 / 5,5	638 / 733	68		
3,0 / 0,4		1Am (M4)	49,57			4,0 / 0,6	112M2/12D - S3	58,6 / 8,0	613 / 677	76		
3,7 / 0,5	2m (M5)	39,56	4,9 / 0,8	112M2/12E - S3		73,4 / 10,0	600 / 720	83				
Ø140	2,0 / 0,2	1Am (M4)	PCS 3	80,66	2,5 / 0,37	100L2/12D - S3	36,3 / 4,4	619 / 756	68	458		
	2,5 / 0,3	1Am (M4)		64,37	3,2 / 0,45	100L2/12E - S3	45,1 / 5,5	638 / 733	68			
	3,2 / 0,4	1Am (M4)		49,57	4,0 / 0,6	112M2/12D - S3	58,6 / 8,0	613 / 677	76			
	4,0 / 0,5	2m (M5)		39,56	4,9 / 0,8	112M2/12E - S3	73,4 / 10,0	600 / 720	83			
Ø150	2,1 / 0,3	1Am (M4)	PCS 3	80,66	2,5 / 0,37	100L2/12D - S3	36,3 / 4,4	619 / 756	68	458		
	2,7 / 0,3	1Am (M4)		64,37	3,2 / 0,45	100L2/12E - S3	45,1 / 5,5	638 / 733	68			





6,3 t

 6,3 t	D _T [mm]	V _h [m/min]	FEM (ISO)	Tip / Type / Typ	i _{ges}	P ₁ [kW]	IE2 - IE3 MOTOR	n ₂ [r.p.m]	M ₂ [Nm]	 Kg	 mm
6,3 t	Ø150	1,9 / 0,2	5m (M8)	PCS 5	91,70	2,5 / 0,37	100L2/12D - S3	32,0 / 3,9	703 / 859	93	460
		2,3 / 0,3	5m (M8)		75,60	3,2 / 0,45	100L2/12E - S3	38,4 / 4,7	750 / 861	94	
		2,8 / 0,4	5m (M8)		60,80	4,0 / 0,6	112M2/12D - S3	47,8 / 6,5	752 / 830	102	
	Ø160	2,0 / 0,2	5m (M8)	PCS 5	91,70	2,5 / 0,37	100L2/12D - S3	32,0 / 3,9	703 / 859	93	460
		2,4 / 0,3	5m (M8)		75,60	3,2 / 0,45	100L2/12E - S3	38,4 / 4,7	750 / 861	94	
		3,0 / 0,4	5m (M8)		60,80	4,0 / 0,6	112M2/12D - S3	47,8 / 6,5	752 / 830	102	
		3,6 / 0,5	5m (M8)		50,10	4,9 / 0,8	112M2/12E - S3	58,0 / 7,9	760 / 912	108	
	Ø170	1,7 / 0,2	5m (M8)	PCS 5	114,35	2,5 / 0,37	100L2/12D - S3	25,6 / 3,1	877 / 1071	93	460
		2,1 / 0,3	5m (M8)		91,70	2,5 / 0,37	100L2/12D - S3	32,0 / 3,9	703 / 859	93	
		2,6 / 0,3	5m (M8)		75,60	3,2 / 0,45	100L2/12E - S3	38,4 / 4,7	750 / 861	94	
		3,2 / 0,4	5m (M8)		60,80	4,0 / 0,6	112M2/12D - S3	47,8 / 6,5	752 / 830	102	
	Ø180	3,9 / 0,5	5m (M8)	PCS 5	50,10	4,9 / 0,8	112M2/12E - S3	58,0 / 7,9	760 / 912	108	460
		1,8 / 0,2	5m (M8)		114,35	2,5 / 0,37	100L2/12D - S3	25,6 / 3,1	877 / 1071	93	
		2,2 / 0,3	5m (M8)		91,70	3,2 / 0,45	100L2/12E - S3	31,6 / 3,9	910 / 1045	94	
		2,7 / 0,3	5m (M8)		75,60	3,2 / 0,45	100L2/12E - S3	38,4 / 4,7	750 / 861	94	
	Ø190	3,4 / 0,5	5m (M8)	PCS 5	60,80	4,0 / 0,6	112M2/12D - S3	47,8 / 6,5	752 / 830	102	460
4,1 / 0,6		5m (M8)	50,10		4,9 / 0,8	112M2/12E - S3	58,0 / 7,9	760 / 912	108		
1,9 / 0,2		5m (M8)	114,35		2,5 / 0,37	100L2/12D - S3	25,6 / 3,1	877 / 1071	93		
2,4 / 0,3		5m (M8)	91,70		3,2 / 0,45	100L2/12E - S3	31,6 / 3,9	910 / 1045	94		
Ø200	2,9 / 0,4	5m (M8)	PCS 5	75,60	4,0 / 0,6	112M2/12D - S3	38,4 / 5,2	936 / 1032	102	460	
	3,6 / 0,5	5m (M8)		60,80	4,9 / 0,8	112M2/12E - S3	47,8 / 6,5	922 / 1107	108		
	4,3 / 0,7	5m (M8)		50,10	6,1 / 1,0	132M2/12D - S3	58,0 / 9,4	946 / 958	135		
	2,0 / 0,2	5m (M8)		114,35	2,5 / 0,37	100L2/12D - S3	25,6 / 3,1	877 / 1071	93		
Ø210	2,5 / 0,3	5m (M8)	PCS 5	91,70	3,2 / 0,45	100L2/12E - S3	31,6 / 3,9	910 / 1045	94	460	
	3,0 / 0,4	5m (M8)		75,60	4,0 / 0,6	112M2/12D - S3	38,4 / 5,2	936 / 1032	102		
	3,8 / 0,5	5m (M8)		60,80	4,9 / 0,8	112M2/12E - S3	47,8 / 6,5	922 / 1107	108		
	4,6 / 0,7	5m (M8)		50,10	6,1 / 1,0	132M2/12D - S3	58,0 / 9,4	946 / 958	135		
Ø220	2,1 / 0,3	5m (M8)	PCS 5	114,35	2,5 / 0,37	100L2/12D - S3	25,6 / 3,1	877 / 1071	93	460	
	2,6 / 0,3	5m (M8)		91,70	3,2 / 0,45	100L2/12E - S3	31,6 / 3,9	910 / 1045	94		
	3,2 / 0,4	5m (M8)		75,60	4,0 / 0,6	112M2/12D - S3	38,4 / 5,2	936 / 1032	102		
	3,9 / 0,5	5m (M8)		60,80	4,9 / 0,8	112M2/12E - S3	47,8 / 6,5	922 / 1107	108		
Ø230	4,8 / 0,8	5m (M8)	PCS 5	50,10	6,1 / 1,0	132M2/12D - S3	58,0 / 9,4	946 / 958	135	460	
	2,2 / 0,3	4m (M7)		114,35	3,2 / 0,45	100L2/12E - S3	25,4 / 3,1	1134 / 1303	94		
	2,7 / 0,3	5m (M8)		91,70	3,2 / 0,45	100L2/12E - S3	31,6 / 3,9	910 / 1045	94		
	3,3 / 0,5	5m (M8)		75,60	4,0 / 0,6	112M2/12D - S3	38,4 / 5,2	936 / 1032	102		
Ø240	4,1 / 0,6	5m (M8)	PCS 5	60,80	4,9 / 0,8	112M2/12E - S3	47,8 / 6,5	922 / 1107	108	460	
	5,0 / 0,8	5m (M8)		50,10	6,1 / 1,0	132M2/12D - S3	58,0 / 9,4	946 / 958	135		
	2,3 / 0,3	4m (M7)		114,35	3,2 / 0,45	100L2/12E - S3	25,4 / 3,1	1134 / 1303	94		
	2,9 / 0,4	4m (M7)		91,70	4,0 / 0,6	112M2/12D - S3	31,7 / 4,3	1135 / 1252	102		
Ø250	3,5 / 0,5	4m (M7)	PCS 5	75,60	4,9 / 0,8	112M2/12E - S3	38,4 / 5,2	1146 / 1376	108	460	
	4,3 / 0,7	4m (M7)		60,80	6,1 / 1,0	132M2/12D - S3	47,8 / 7,7	1148 / 1163	135		
	5,2 / 0,8	4m (M7)		50,10	7,7 / 1,3	132M2/12D - S3	57,5 / 9,3	1204 / 1259	137		
	2,4 / 0,3	4m (M7)		114,35	3,2 / 0,45	100L2/12E - S3	25,4 / 3,1	1134 / 1303	94		
Ø260	3,0 / 0,4	4m (M7)	PCS 5	91,70	4,0 / 0,6	112M2/12D - S3	31,7 / 4,3	1135 / 1252	102	460	
	3,6 / 0,5	4m (M7)		75,60	4,9 / 0,8	112M2/12E - S3	38,4 / 5,2	1146 / 1376	108		
	4,5 / 0,7	4m (M7)		60,80	6,1 / 1,0	132M2/12D - S3	47,8 / 7,7	1148 / 1163	135		
	5,4 / 0,9	4m (M7)		50,10	7,7 / 1,3	132M2/12D - S3	57,5 / 9,3	1204 / 1259	137		
Ø270	2,5 / 0,3	4m (M7)	PCS 5	114,35	3,2 / 0,45	100L2/12E - S3	25,4 / 3,1	1134 / 1303	94	460	
	3,1 / 0,4	4m (M7)		91,70	4,0 / 0,6	112M2/12D - S3	31,7 / 4,3	1135 / 1252	102		
	3,8 / 0,5	4m (M7)		75,60	4,9 / 0,8	112M2/12E - S3	38,4 / 5,2	1146 / 1376	108		
	4,7 / 0,8	4m (M7)		60,80	6,1 / 1,0	132M2/12D - S3	47,8 / 7,7	1148 / 1163	135		
Ø280	5,6 / 0,9	4m (M7)	PCS 5	50,10	7,7 / 1,3	132M2/12D - S3	57,5 / 9,3	1204 / 1259	137	460	
	2,6 / 0,3	4m (M7)		114,35	3,2 / 0,45	100L2/12E - S3	25,4 / 3,1	1134 / 1303	94		
	3,2 / 0,4	4m (M7)		91,70	4,0 / 0,6	112M2/12D - S3	31,7 / 4,3	1135 / 1252	102		
	3,9 / 0,5	4m (M7)		75,60	4,9 / 0,8	112M2/12E - S3	38,4 / 5,2	1146 / 1376	108		
Ø290	4,9 / 0,8	4m (M7)	PCS 5	60,80	6,1 / 1,0	132M2/12D - S3	47,8 / 7,7	1148 / 1163	135	460	
	5,9 / 0,9	4m (M7)		50,10	7,7 / 1,3	132M2/12D - S3	57,5 / 9,3	1204 / 1259	137		
	2,7 / 0,3	4m (M7)		114,35	3,2 / 0,45	100L2/12E - S3	25,4 / 3,1	1134 / 1303	94		
	3,4 / 0,5	4m (M7)		91,70	4,0 / 0,6	112M2/12D - S3	31,7 / 4,3	1135 / 1252	102		
Ø300	4,1 / 0,6	4m (M7)	PCS 5	75,60	4,9 / 0,8	112M2/12E - S3	38,4 / 5,2	1146 / 1376	108	460	
	5,1 / 0,8	4m (M7)		60,80	6,1 / 1,0	132M2/12D - S3	47,8 / 7,7	1148 / 1163	135		
	6,1 / 1,0	4m (M7)		50,10	7,7 / 1,3	132M2/12D - S3	57,5 / 9,3	1204 / 1259	137		





6,3 - 8 t

	D _T [mm]	V _h [m/min]	FEM (ISO)	Tip / Type / Typ	i _{ges}	P ₁ [kW]	IE2 - IE3 MOTOR	n ₂ [r.p.m]	M ₂ [Nm]		
6,3 t	Ø280	2,8 / 0,4	3m (M6)	PCS 5	114,35	4,0 / 0,6	112M2/12D - S3	25,4 / 3,5	1415 / 1561	102	460
		3,5 / 0,5	3m (M6)		91,70	4,9 / 0,8	112M2/12E - S3	31,7 / 4,3	1390 / 1669	108	
		4,2 / 0,7	3m (M6)		75,60	6,1 / 1,0	132M2/12D - S3	38,4 / 6,2	1427 / 1446	135	
		5,2 / 0,8	3m (M6)		60,80	7,7 / 1,3	132M2/12D - S3	47,4 / 7,6	1461 / 1528	137	
		6,3 / 1,0	4m (M7)		50,10	7,7 / 1,3	132M2/12D - S3	57,5 / 9,3	1204 / 1259	137	
	Ø290	2,9 / 0,4	3m (M6)	PCS 5	114,35	4,0 / 0,6	112M2/12D - S3	25,4 / 3,5	1415 / 1561	102	460
		3,6 / 0,5	3m (M6)		91,70	4,9 / 0,8	112M2/12E - S3	31,7 / 4,3	1390 / 1669	108	
		4,4 / 0,7	3m (M6)		75,60	6,1 / 1,0	132M2/12D - S3	38,4 / 6,2	1427 / 1446	135	
		5,4 / 0,9	3m (M6)		60,80	7,7 / 1,3	132M2/12D - S3	47,4 / 7,6	1461 / 1528	137	
		6,5 / 1,1	4m (M7)		50,10	7,7 / 1,3	132M2/12D - S3	57,5 / 9,3	1204 / 1259	137	
	Ø300	2,8 / 0,4	5m (M8)	PCS 10	118,60	4,0 / 0,6	112M2/12D - S3	24,5 / 3,3	1468 / 1619	159	462
		3,5 / 0,5	5m (M8)		95,40	4,9 / 0,8	112M2/12E - S3	30,5 / 4,1	1446 / 1737	165	
		4,4 / 0,7	5m (M8)		75,00	6,1 / 1,0	132M2/12D - S3	38,7 / 6,3	1416 / 1434	192	
	Ø300	3,0 / 0,4	3m (M6)	PCS 5	114,35	4,0 / 0,6	112M2/12D - S3	25,4 / 3,5	1415 / 1561	102	460
		3,7 / 0,5	3m (M6)		91,70	4,9 / 0,8	112M2/12E - S3	31,7 / 4,3	1390 / 1669	108	
		2,9 / 0,4	5m (M8)		PCS 10	118,60	4,0 / 0,6	112M2/12D - S3	24,5 / 3,3	1468 / 1619	
	3,6 / 0,5	5m (M8)	95,40	4,9 / 0,8		112M2/12E - S3	30,5 / 4,1	1446 / 1737	165		
	4,6 / 0,7	5m (M8)	75,00	6,1 / 1,0		132M2/12D - S3	38,7 / 6,3	1416 / 1434	192		
	Ø310	3,1 / 0,4	3m (M6)	PCS 5	114,35	4,0 / 0,6	112M2/12D - S3	25,4 / 3,5	1415 / 1561	102	460
		3,9 / 0,5	3m (M6)		91,70	4,9 / 0,8	112M2/12E - S3	31,7 / 4,3	1390 / 1669	108	
3,0 / 0,4		5m (M8)	PCS 10		118,60	4,0 / 0,6	112M2/12D - S3	24,5 / 3,3	1468 / 1619	159	
3,7 / 0,5	5m (M8)	95,40		4,9 / 0,8	112M2/12E - S3	30,5 / 4,1	1446 / 1737	165			
4,7 / 0,8	5m (M8)	75,00		6,1 / 1,0	132M2/12D - S3	38,7 / 6,3	1416 / 1434	192			
Ø320	3,2 / 0,4	3m (M6)	PCS 5	114,35	4,0 / 0,6	112M2/12D - S3	25,4 / 3,5	1415 / 1561	102	460	
	4,0 / 0,5	3m (M6)		91,70	4,9 / 0,8	112M2/12E - S3	31,7 / 4,3	1390 / 1669	108		
	3,1 / 0,4	5m (M8)		PCS 10	118,60	4,0 / 0,6	112M2/12D - S3	24,5 / 3,3	1468 / 1619		159
3,8 / 0,5	5m (M8)	95,40	4,9 / 0,8		112M2/12E - S3	30,5 / 4,1	1446 / 1737	165			
4,9 / 0,8	5m (M8)	75,00	6,1 / 1,0		132M2/12D - S3	38,7 / 6,3	1416 / 1434	192			
Ø330	3,3 / 0,4	3m (M6)	PCS 5	114,35	4,0 / 0,6	112M2/12D - S3	25,4 / 3,5	1415 / 1561	102	460	
	4,1 / 0,6	3m (M6)		91,70	4,9 / 0,8	112M2/12E - S3	31,7 / 4,3	1390 / 1669	108		
	3,2 / 0,4	5m (M8)		PCS 10	118,60	4,0 / 0,6	112M2/12D - S3	24,5 / 3,3	1468 / 1619		159
3,9 / 0,5	5m (M8)	95,40	4,9 / 0,8		112M2/12E - S3	30,5 / 4,1	1446 / 1737	165			
5,0 / 0,8	5m (M8)	75,00	6,1 / 1,0		132M2/12D - S3	38,7 / 6,3	1416 / 1434	192			
Ø340	3,4 / 0,5	3m (M6)	PCS 5	114,35	4,0 / 0,6	112M2/12D - S3	25,4 / 3,5	1415 / 1561	102	460	
	3,3 / 0,4	5m (M8)		PCS 10	118,60	4,0 / 0,6	112M2/12D - S3	24,5 / 3,3	1468 / 1619		159
	4,1 / 0,6	5m (M8)			95,40	4,9 / 0,8	112M2/12E - S3	30,5 / 4,1	1446 / 1737		165
Ø350	5,2 / 0,8	5m (M8)	PCS 10		75,00	6,1 / 1,0	132M2/12D - S3	38,7 / 6,3	1416 / 1434	192	
	3,4 / 0,5	5m (M8)		118,60	4,0 / 0,6	112M2/12D - S3	24,5 / 3,3	1468 / 1619	159		
	4,2 / 0,6	5m (M8)		95,40	4,9 / 0,8	112M2/12E - S3	30,5 / 4,1	1446 / 1737	165		
Ø350	5,3 / 0,9	5m (M8)	PCS 10	75,00	7,7 / 1,3	132M2/12D - S3	38,4 / 6,2	1802 / 1885	194		
	3,5 / 0,5	5m (M8)		118,60	4,9 / 0,8	112M2/12E - S3	24,5 / 3,3	1798 / 2159	165		
	4,3 / 0,7	5m (M8)		95,40	6,1 / 1,0	132M2/12D - S3	30,5 / 4,9	1801 / 1824	192		
Ø360	5,4 / 0,9	5m (M8)	PCS 10	75,00	7,7 / 1,3	132M2/12D - S3	38,4 / 6,2	1802 / 1885	194		
	2,8 / 0,4	5m (M8)		PCS 10	152,80	4,0 / 0,6	112M2/12D - S3	19,0 / 2,6	1891 / 2086	159	
	3,7 / 0,5	5m (M8)			118,60	4,9 / 0,8	112M2/12E - S3	24,5 / 3,3	1798 / 2159	165	
Ø380	4,5 / 0,7	5m (M8)	PCS 10		95,40	6,1 / 1,0	132M2/12D - S3	30,5 / 4,9	1801 / 1824	192	
	5,7 / 0,9	5m (M8)		75,00	7,7 / 1,3	132M2/12D - S3	38,4 / 6,2	1802 / 1885	194		
	3,0 / 0,4	5m (M8)		PCS 10	152,80	4,0 / 0,6	112M2/12D - S3	19,0 / 2,6	1891 / 2086	159	
3,8 / 0,5	5m (M8)	118,60	4,9 / 0,8		112M2/12E - S3	24,5 / 3,3	1798 / 2159	165			
Ø400	3,1 / 0,4	5m (M8)	PCS 10		152,80	4,0 / 0,6	112M2/12D - S3	19,0 / 2,6	1891 / 2086	159	
4,0 / 0,5	5m (M8)	118,60		4,9 / 0,8	112M2/12E - S3	24,5 / 3,3	1798 / 2159	165			
Ø420	3,1 / 0,4	5m (M8)		PCS 10	152,80	4,0 / 0,6	112M2/12D - S3	19,0 / 2,6	1891 / 2086	159	
4,0 / 0,5	5m (M8)	118,60	4,9 / 0,8		112M2/12E - S3	24,5 / 3,3	1798 / 2159	165			
Ø440	3,3 / 0,4	5m (M8)	PCS 10		152,80	4,0 / 0,6	112M2/12D - S3	19,0 / 2,6	1891 / 2086	159	
8 t	Ø90	1,5 / 0,2	1Am (M4)	PCS 1	71,35	2,5 / 0,37	100L2/12D - S3	41,1 / 5,0	547 / 668	63	456
	Ø100	1,6 / 0,2	1Am (M4)	PCS 1	71,35	2,5 / 0,37	100L2/12D - S3	41,1 / 5,0	547 / 668	63	456
	Ø110	1,6 / 0,2	1Am (M4)	PCS 3	80,66	2,5 / 0,37	100L2/12D - S3	36,3 / 4,4	619 / 756	68	458
		1,9 / 0,2	1Am (M4)		64,37	3,2 / 0,45	100L2/12E - S3	45,1 / 5,5	638 / 733	68	
		2,5 / 0,3	1Am (M4)		49,57	4,0 / 0,6	112M2/12D - S3	58,6 / 8,0	613 / 677	76	
3,2 / 0,4		2m (M5)	39,56		4,9 / 0,8	112M2/12E - S3	73,4 / 10,0	600 / 720	83		





8 t

	D _T [mm]	V _h [m/min]	FEM (ISO)	Tip / Type / Typ	i _{ges}	P ₁ [kW]	IE2 - IE3 MOTOR	n ₂ [r.p.m]	M ₂ [Nm]		
8 t	Ø120	2,1 / 0,3	1Am (M4)	PCS 3	64,37	3,2 / 0,45	100L2/12E - S3	45,1 / 5,5	638 / 733	68	458
	Ø150	1,5 / 0,2	5m (M8)	PCS 5	114,35	2,5 / 0,37	100L2/12D - S3	25,6 / 3,1	877 / 1071	93	460
		1,9 / 0,2	5m (M8)		91,70	3,2 / 0,45	100L2/12E - S3	31,6 / 3,9	910 / 1045	94	
		2,3 / 0,3	5m (M8)		75,60	4,0 / 0,6	112M2/12D - S3	38,4 / 5,2	936 / 1032	102	
		2,8 / 0,4	5m (M8)		60,80	4,9 / 0,8	112M2/12E - S3	47,8 / 6,5	922 / 1107	108	
		3,4 / 0,6	5m (M8)		50,10	6,1 / 1,0	132M2/12D - S3	58,0 / 9,4	946 / 958	135	
	Ø160	1,6 / 0,2	5m (M8)	PCS 5	114,35	2,5 / 0,37	100L2/12D - S3	25,6 / 3,1	877 / 1071	93	460
		2,0 / 0,2	5m (M8)		91,70	3,2 / 0,45	100L2/12E - S3	31,6 / 3,9	910 / 1045	94	
		2,4 / 0,3	5m (M8)		75,60	4,0 / 0,6	112M2/12D - S3	38,4 / 5,2	936 / 1032	102	
		3,0 / 0,4	5m (M8)		60,80	4,9 / 0,8	112M2/12E - S3	47,8 / 6,5	922 / 1107	108	
		3,6 / 0,6	5m (M8)		50,10	6,1 / 1,0	132M2/12D - S3	58,0 / 9,4	946 / 958	135	
	Ø170	1,7 / 0,2	4m (M7)	PCS 5	114,35	3,2 / 0,45	100L2/12E - S3	25,4 / 3,1	1134 / 1303	94	460
		2,1 / 0,3	5m (M8)		91,70	3,2 / 0,45	100L2/12E - S3	31,6 / 3,9	910 / 1045	94	
		2,6 / 0,3	5m (M8)		75,60	4,0 / 0,6	112M2/12D - S3	38,4 / 5,2	936 / 1032	102	
		3,2 / 0,4	5m (M8)		60,80	4,9 / 0,8	112M2/12E - S3	47,8 / 6,5	922 / 1107	108	
		3,9 / 0,6	5m (M8)		50,10	6,1 / 1,0	132M2/12D - S3	58,0 / 9,4	946 / 958	135	
	Ø180	1,8 / 0,2	4m (M7)	PCS 5	114,35	3,2 / 0,45	100L2/12E - S3	25,4 / 3,1	1134 / 1303	94	460
		2,2 / 0,3	4m (M7)		91,70	4,0 / 0,6	112M2/12D - S3	31,7 / 4,3	1135 / 1252	102	
		2,7 / 0,4	4m (M7)		75,60	4,9 / 0,8	112M2/12E - S3	38,4 / 5,2	1146 / 1376	108	
		3,4 / 0,5	4m (M7)		60,80	6,1 / 1,0	132M2/12D - S3	47,8 / 7,7	1148 / 1163	135	
4,1 / 0,7		5m (M8)	50,10		6,1 / 1,0	132M2/12D - S3	58,0 / 9,4	946 / 958	135		
Ø190	1,9 / 0,2	4m (M7)	PCS 5	114,35	3,2 / 0,45	100L2/12E - S3	25,4 / 3,1	1134 / 1303	94	460	
	2,4 / 0,3	4m (M7)		91,70	4,0 / 0,6	112M2/12D - S3	31,7 / 4,3	1135 / 1252	102		
	2,9 / 0,4	4m (M7)		75,60	4,9 / 0,8	112M2/12E - S3	38,4 / 5,2	1146 / 1376	108		
	3,6 / 0,6	4m (M7)		60,80	6,1 / 1,0	132M2/12D - S3	47,8 / 7,7	1148 / 1163	135		
	4,3 / 0,7	4m (M7)		50,10	7,7 / 1,3	132M2/12D - S3	57,5 / 9,3	1204 / 1259	137		
Ø200	2,0 / 0,2	4m (M7)	PCS 5	114,35	3,2 / 0,45	100L2/12E - S3	25,4 / 3,1	1134 / 1303	94	460	
	2,5 / 0,3	4m (M7)		91,70	4,0 / 0,6	112M2/12D - S3	31,7 / 4,3	1135 / 1252	102		
	3,0 / 0,4	4m (M7)		75,60	4,9 / 0,8	112M2/12E - S3	38,4 / 5,2	1146 / 1376	108		
	3,8 / 0,6	4m (M7)		60,80	6,1 / 1,0	132M2/12D - S3	47,8 / 7,7	1148 / 1163	135		
	4,5 / 0,7	4m (M7)		50,10	7,7 / 1,3	132M2/12D - S3	57,5 / 9,3	1204 / 1259	137		
Ø210	2,1 / 0,3	4m (M7)	PCS 5	114,35	3,2 / 0,45	100L2/12E - S3	25,4 / 3,1	1134 / 1303	94	460	
	2,6 / 0,4	4m (M7)		91,70	4,0 / 0,6	112M2/12D - S3	31,7 / 4,3	1135 / 1252	102		
	3,2 / 0,4	4m (M7)		75,60	4,9 / 0,8	112M2/12E - S3	38,4 / 5,2	1146 / 1376	108		
	3,9 / 0,6	4m (M7)		60,80	6,1 / 1,0	132M2/12D - S3	47,8 / 7,7	1148 / 1163	135		
	4,7 / 0,8	4m (M7)		50,10	7,7 / 1,3	132M2/12D - S3	57,5 / 9,3	1204 / 1259	137		
Ø220	2,2 / 0,3	3m (M6)	PCS 5	114,35	4,0 / 0,6	112M2/12D - S3	25,4 / 3,5	1415 / 1561	102	460	
	2,7 / 0,4	3m (M6)		91,70	4,9 / 0,8	112M2/12E - S3	31,7 / 4,3	1390 / 1669	108		
	3,3 / 0,5	3m (M6)		75,60	6,1 / 1,0	132M2/12D - S3	38,4 / 6,2	1427 / 1446	135		
	4,1 / 0,7	3m (M6)		60,80	7,7 / 1,3	132M2/12D - S3	47,4 / 7,6	1461 / 1528	137		
	5,0 / 0,8	4m (M7)		50,10	7,7 / 1,3	132M2/12D - S3	57,5 / 9,3	1204 / 1259	137		
	3,3 / 0,5	5m (M8)	PCS 10	75,00	6,1 / 1,0	132M2/12D - S3	38,7 / 6,3	1416 / 1434	192		462
Ø230	2,3 / 0,3	3m (M6)	PCS 5	114,35	4,0 / 0,6	112M2/12D - S3	25,4 / 3,5	1415 / 1561	102	460	
	2,9 / 0,4	3m (M6)		91,70	4,9 / 0,8	112M2/12E - S3	31,7 / 4,3	1390 / 1669	108		
	3,5 / 0,6	3m (M6)		75,60	6,1 / 1,0	132M2/12D - S3	38,4 / 6,2	1427 / 1446	135		
	4,3 / 0,7	3m (M6)		60,80	7,7 / 1,3	132M2/12D - S3	47,4 / 7,6	1461 / 1528	137		
	5,2 / 0,8	3m (M6)		50,10	9,5 / 1,6	132M2/12D - S3	57,2 / 9,3	1493 / 1549	140		
	2,2 / 0,3	5m (M8)	PCS 10	118,60	4,0 / 0,6	112M2/12D - S3	24,5 / 3,3	1468 / 1619	159		
2,8 / 0,4	5m (M8)	95,40		4,9 / 0,8	112M2/12E - S3	30,5 / 4,1	1446 / 1737	165			
3,5 / 0,6	5m (M8)	75,00		6,1 / 1,0	132M2/12D - S3	38,7 / 6,3	1416 / 1434	192			
Ø240	2,4 / 0,3	3m (M6)	PCS 5	114,35	4,0 / 0,6	112M2/12D - S3	25,4 / 3,5	1415 / 1561	102	460	
	3,0 / 0,4	3m (M6)		91,70	4,9 / 0,8	112M2/12E - S3	31,7 / 4,3	1390 / 1669	108		
	3,6 / 0,6	3m (M6)		75,60	6,1 / 1,0	132M2/12D - S3	38,4 / 6,2	1427 / 1446	135		
	4,5 / 0,7	3m (M6)		60,80	7,7 / 1,3	132M2/12D - S3	47,4 / 7,6	1461 / 1528	137		
	5,4 / 0,9	3m (M6)		50,10	9,5 / 1,6	132M2/12D - S3	57,2 / 9,3	1493 / 1549	140		
	2,3 / 0,3	5m (M8)	PCS 10	118,60	4,0 / 0,6	112M2/12D - S3	24,5 / 3,3	1468 / 1619	159		
2,9 / 0,4	5m (M8)	95,40		4,9 / 0,8	112M2/12E - S3	30,5 / 4,1	1446 / 1737	165			
3,7 / 0,6	5m (M8)	75,00		6,1 / 1,0	132M2/12D - S3	38,7 / 6,3	1416 / 1434	192			
Ø250	2,5 / 0,3	3m (M6)	PCS 5	114,35	4,0 / 0,6	112M2/12D - S3	25,4 / 3,5	1415 / 1561	102	460	
	3,1 / 0,4	3m (M6)		91,70	4,9 / 0,8	112M2/12E - S3	31,7 / 4,3	1390 / 1669	108		
	3,8 / 0,6	3m (M6)		75,60	6,1 / 1,0	132M2/12D - S3	38,4 / 6,2	1427 / 1446	135		
	4,7 / 0,8	3m (M6)		60,80	7,7 / 1,3	132M2/12D - S3	47,4 / 7,6	1461 / 1528	137		
	5,6 / 0,9	3m (M6)		50,10	9,5 / 1,6	132M2/12D - S3	57,2 / 9,3	1493 / 1549	140		
	2,3 / 0,3	5m (M8)	PCS 10	118,60	4,0 / 0,6	112M2/12D - S3	24,5 / 3,3	1468 / 1619	159		
2,9 / 0,4	5m (M8)	95,40		4,9 / 0,8	112M2/12E - S3	30,5 / 4,1	1446 / 1737	165			
3,7 / 0,6	5m (M8)	75,00		6,1 / 1,0	132M2/12D - S3	38,7 / 6,3	1416 / 1434	192			





8 t

 8 t	D _T [mm]	V _h [m/min]	FEM (ISO)	Tip / Type / Typ	i _{ges}	P ₁ [kW]	IE2 - IE3 MOTOR	n ₂ [r.p.m]	M ₂ [Nm]	 Kg	 mm		
8 t	Ø250	2,4 / 0,3	5m (M8)	PCS 10	118,60	4,0 / 0,6	112M2/12D - S3	24,5 / 3,3	1468 / 1619	159	462		
		3,0 / 0,4	5m (M8)		95,40	4,9 / 0,8	112M2/12E - S3	30,5 / 4,1	1446 / 1737	165			
3,8 / 0,6	5m (M8)	75,00	6,1 / 1,0		132M2/12D - S3	38,7 / 6,3	1416 / 1434	192					
8 t	Ø260	2,6 / 0,4	3m (M6)	PCS 5	114,35	4,0 / 0,6	112M2/12D - S3	25,4 / 3,5	1415 / 1561	102	460		
		3,2 / 0,4	3m (M6)		91,70	4,9 / 0,8	112M2/12E - S3	31,7 / 4,3	1390 / 1669	108			
		3,9 / 0,6	3m (M6)		75,60	6,1 / 1,0	132M2/12D - S3	38,4 / 6,2	1427 / 1446	135			
		4,8 / 0,8	3m (M6)		60,80	7,7 / 1,3	132M2/12D - S3	47,4 / 7,6	1461 / 1528	137			
		5,8 / 0,9	3m (M6)		50,10	9,5 / 1,6	132M2/12D - S3	57,2 / 9,3	1493 / 1549	140			
8 t	Ø270	2,5 / 0,3	5m (M8)	PCS 10	118,60	4,0 / 0,6	112M2/12D - S3	24,5 / 3,3	1468 / 1619	159	462		
		3,1 / 0,4	5m (M8)		95,40	4,9 / 0,8	112M2/12E - S3	30,5 / 4,1	1446 / 1737	165			
		4,0 / 0,6	5m (M8)		75,00	6,1 / 1,0	132M2/12D - S3	38,7 / 6,3	1416 / 1434	192			
		8 t	Ø270	2,7 / 0,4	3m (M6)	PCS 5	114,35	4,0 / 0,6	112M2/12D - S3	25,4 / 3,5	1415 / 1561	102	460
				3,4 / 0,5	2m (M5)		91,70	6,1 / 1,0	132M2/12D - S3	31,7 / 5,1	1731 / 1754	135	
4,1 / 0,7	3m (M6)			75,60	6,1 / 1,0		132M2/12D - S3	38,4 / 6,2	1427 / 1446	135			
5,0 / 0,8	3m (M6)			60,80	7,7 / 1,3		132M2/12D - S3	47,4 / 7,6	1461 / 1528	137			
6,1 / 1,0	3m (M6)	50,10	9,5 / 1,6	132M2/12D - S3	57,2 / 9,3	1493 / 1549	140						
8 t	Ø280	2,6 / 0,4	5m (M8)	PCS 10	118,60	4,0 / 0,6	112M2/12D - S3	24,5 / 3,3	1468 / 1619	159	462		
		3,2 / 0,4	5m (M8)		95,40	4,9 / 0,8	112M2/12E - S3	30,5 / 4,1	1446 / 1737	165			
		4,1 / 0,7	5m (M8)		75,00	6,1 / 1,0	132M2/12D - S3	38,7 / 6,3	1416 / 1434	192			
		8 t	Ø280	2,8 / 0,4	2m (M5)	PCS 5	114,35	4,9 / 0,8	112M2/12E - S3	25,4 / 3,5	1734 / 2082	108	460
				3,5 / 0,6	2m (M5)		91,70	6,1 / 1,0	132M2/12D - S3	31,7 / 5,1	1731 / 1754	135	
4,2 / 0,7	1Am (M4)			75,60	7,7 / 1,3		132M2/12D - S3	38,1 / 6,2	1817 / 1900	137			
5,2 / 0,8	1Am (M4)			60,80	9,5 / 1,6		132M2/12D - S3	47,1 / 7,6	1812 / 1880	140			
6,3 / 1,0	3m (M6)	50,10	9,5 / 1,6	132M2/12D - S3	57,2 / 9,3	1493 / 1549	140						
8 t	Ø290	2,7 / 0,4	5m (M8)	PCS 10	118,60	4,0 / 0,6	112M2/12D - S3	24,5 / 3,3	1468 / 1619	159	462		
		3,3 / 0,5	5m (M8)		95,40	4,9 / 0,8	112M2/12E - S3	30,5 / 4,9	1801 / 1824	192			
		8 t	Ø290	2,9 / 0,4	2m (M5)	PCS 5	114,35	4,9 / 0,8	112M2/12E - S3	25,4 / 3,5	1734 / 2082	108	460
				3,6 / 0,6	2m (M5)		91,70	6,1 / 1,0	132M2/12D - S3	31,7 / 5,1	1731 / 1754	135	
4,3 / 0,7	1Am (M4)			75,60	7,7 / 1,3		132M2/12D - S3	38,1 / 6,2	1817 / 1900	137			
5,4 / 0,9	1Am (M4)			60,80	9,5 / 1,6		132M2/12D - S3	47,1 / 7,6	1812 / 1880	140			
8 t	Ø300	2,2 / 0,3	5m (M8)	PCS 10	152,80	4,0 / 0,6	112M2/12D - S3	19,0 / 2,6	1891 / 2086	159	462		
		2,8 / 0,4	5m (M8)		118,60	4,9 / 0,8	112M2/12E - S3	24,5 / 3,3	1798 / 2159	165			
		3,5 / 0,6	5m (M8)		95,40	6,1 / 1,0	132M2/12D - S3	30,5 / 4,9	1801 / 1824	192			
		8 t	Ø300	4,4 / 0,7	5m (M8)		75,00	7,7 / 1,3	132M2/12D - S3	38,4 / 6,2	1802 / 1885	194	
8 t	Ø300	3,0 / 0,4	2m (M5)	PCS 5	114,35	4,9 / 0,8	112M2/12E - S3	25,4 / 3,5	1734 / 2082	108	460		
		2,2 / 0,3	5m (M8)	PCS 10	152,80	4,0 / 0,6	112M2/12D - S3	19,0 / 2,6	1891 / 2086	159	462		
2,9 / 0,4	5m (M8)	118,60	4,9 / 0,8		112M2/12E - S3	24,5 / 3,3	1798 / 2159	165					
3,6 / 0,6	5m (M8)	95,40	6,1 / 1,0		132M2/12D - S3	30,5 / 4,9	1801 / 1824	192					
4,5 / 0,7	5m (M8)	75,00	7,7 / 1,3		132M2/12D - S3	38,4 / 6,2	1802 / 1885	194					
8 t	Ø310	3,1 / 0,4	2m (M5)	PCS 5	114,35	4,9 / 0,8	112M2/12E - S3	25,4 / 3,5	1734 / 2082	108	460		
		2,3 / 0,3	5m (M8)	PCS 10	152,80	4,0 / 0,6	112M2/12D - S3	19,0 / 2,6	1891 / 2086	159	462		
		3,0 / 0,4	5m (M8)		118,60	4,9 / 0,8	112M2/12E - S3	24,5 / 3,3	1798 / 2159	165			
		3,7 / 0,6	5m (M8)		95,40	6,1 / 1,0	132M2/12D - S3	30,5 / 4,9	1801 / 1824	192			
4,7 / 0,8	5m (M8)	75,00	7,7 / 1,3		132M2/12D - S3	38,4 / 6,2	1802 / 1885	194					
8 t	Ø320	3,2 / 0,4	2m (M5)	PCS 5	114,35	4,9 / 0,8	112M2/12E - S3	25,4 / 3,5	1734 / 2082	108	460		
		2,4 / 0,3	5m (M8)	PCS 10	152,80	4,0 / 0,6	112M2/12D - S3	19,0 / 2,6	1891 / 2086	159	462		
		3,1 / 0,4	5m (M8)		118,60	4,9 / 0,8	112M2/12E - S3	24,5 / 3,3	1798 / 2159	165			
		3,8 / 0,6	5m (M8)		95,40	6,1 / 1,0	132M2/12D - S3	30,5 / 4,9	1801 / 1824	192			
		4,8 / 0,8	5m (M8)		75,00	7,7 / 1,3	132M2/12D - S3	38,4 / 6,2	1802 / 1885	194			
8 t	Ø330	3,3 / 0,4	2m (M5)	PCS 5	114,35	4,9 / 0,8	112M2/12E - S3	25,4 / 3,5	1734 / 2082	108	460		
		2,5 / 0,3	5m (M8)	PCS 10	152,80	4,0 / 0,6	112M2/12D - S3	19,0 / 2,6	1891 / 2086	159	462		
		3,2 / 0,4	5m (M8)		118,60	4,9 / 0,8	112M2/12E - S3	24,5 / 3,3	1798 / 2159	165			
3,9 / 0,6	5m (M8)	95,40	6,1 / 1,0		132M2/12D - S3	30,5 / 4,9	1801 / 1824	192					
8 t	Ø330	5,0 / 0,8	5m (M8)		75,00	7,7 / 1,3	132M2/12D - S3	38,4 / 6,2	1802 / 1885	194			
8 t	Ø340	2,5 / 0,3	5m (M8)	PCS 10	152,80	4,0 / 0,6	112M2/12D - S3	19,0 / 2,6	1891 / 2086	159	462		
		3,3 / 0,4	5m (M8)		118,60	4,9 / 0,8	112M2/12E - S3	24,5 / 3,3	1798 / 2159	165			
		4,1 / 0,7	5m (M8)		95,40	6,1 / 1,0	132M2/12D - S3	30,5 / 4,9	1801 / 1824	192			
		5,1 / 0,8	5m (M8)		75,00	7,7 / 1,3	132M2/12D - S3	38,4 / 6,2	1802 / 1885	194			





8 - 10 t

 t	D_T [mm]	V_h [m/min]	FEM (ISO)	Tip / Type / Typ	i_{ges}	P₁ [kW]	IE2 - IE3 MOTOR	n₂ [r.p.m]	M₂ [Nm]	Kg 	mm 
8 t	Ø350	2,6 / 0,4	5m (M8)	PCS 10	152,80	4,0 / 0,6	112M2/12D - S3	19,0 / 2,6	1891 / 2086	159	462
		3,4 / 0,5	4m (M7)		118,60	6,1 / 1,0	132M2/12D - S3	24,5 / 4,0	2238 / 2268	192	
		4,1 / 0,7	4m (M7)		95,40	7,7 / 1,3	132M2/12D - S3	30,2 / 4,9	2293 / 2397	194	
		5,3 / 0,9	4m (M7)		75,00	9,5 / 1,6	132M2/12D - S3	38,2 / 6,2	2235 / 2320	197	
	Ø360	2,7 / 0,4	5m (M8)	PCS 10	152,80	4,0 / 0,6	112M2/12D - S3	19,0 / 2,6	1891 / 2086	159	462
		3,5 / 0,6	4m (M7)		118,60	6,1 / 1,0	132M2/12D - S3	24,5 / 4,0	2238 / 2268	192	
		4,3 / 0,7	4m (M7)		95,40	7,7 / 1,3	132M2/12D - S3	30,2 / 4,9	2293 / 2397	194	
		5,4 / 0,9	4m (M7)		75,00	9,5 / 1,6	132M2/12D - S3	38,2 / 6,2	2235 / 2320	197	
	Ø380	2,8 / 0,4	4m (M7)	PCS 10	152,80	4,9 / 0,8	112M2/12E - S3	19,0 / 2,6	2317 / 2782	165	462
		3,7 / 0,6	4m (M7)		118,60	6,1 / 1,0	132M2/12D - S3	24,5 / 4,0	2238 / 2268	192	
		4,5 / 0,7	4m (M7)		95,40	7,7 / 1,3	132M2/12D - S3	30,2 / 4,9	2293 / 2397	194	
		5,7 / 0,9	4m (M7)		75,00	9,5 / 1,6	132M2/12D - S3	38,2 / 6,2	2235 / 2320	197	
	Ø400	3,0 / 0,4	4m (M7)	PCS 10	152,80	4,9 / 0,8	112M2/12E - S3	19,0 / 2,6	2317 / 2782	165	462
		2,7 / 0,4	5m (M8)	PCS 20	168,30	4,9 / 0,8	112M2/12E - S3	17,3 / 2,3	2552 / 3064	223	464
		3,4 / 0,6	5m (M8)		132,60	6,1 / 1,0	132M2/12D - S3	21,9 / 3,5	2503 / 2536	249	
		4,1 / 0,7	5m (M8)		109,30	7,7 / 1,3	132M2/12D - S3	26,3 / 4,3	2627 / 2747	252	
5,3 / 0,9	5m (M8)	85,40	9,5 / 1,6		132M2/12D - S3	33,5 / 5,4	2545 / 2641	255			
Ø420	3,1 / 0,4	4m (M7)	PCS 10	152,80	4,9 / 0,8	112M2/12E - S3	19,0 / 2,6	2317 / 2782	165	462	
	2,8 / 0,4	5m (M8)	PCS 20	168,30	4,9 / 0,8	112M2/12E - S3	17,3 / 2,3	2552 / 3064	223	464	
	3,6 / 0,6	5m (M8)		132,60	6,1 / 1,0	132M2/12D - S3	21,9 / 3,5	2503 / 2536	249		
	4,3 / 0,7	5m (M8)		109,30	7,7 / 1,3	132M2/12D - S3	26,3 / 4,3	2627 / 2747	252		
5,5 / 0,9	5m (M8)	85,40		9,5 / 1,6	132M2/12D - S3	33,5 / 5,4	2545 / 2641	255			
Ø440	3,3 / 0,4	4m (M7)	PCS 10	152,80	4,9 / 0,8	112M2/12E - S3	19,0 / 2,6	2317 / 2782	165	462	
	3,0 / 0,4	5m (M8)	PCS 20	168,30	4,9 / 0,8	112M2/12E - S3	17,3 / 2,3	2552 / 3064	223	464	
	3,8 / 0,6	5m (M8)		132,60	6,1 / 1,0	132M2/12D - S3	21,9 / 3,5	2503 / 2536	249		
	4,6 / 0,7	5m (M8)		109,30	7,7 / 1,3	132M2/12D - S3	26,3 / 4,3	2627 / 2747	252		
5,8 / 0,9	5m (M8)	85,40		9,5 / 1,6	132M2/12D - S3	33,5 / 5,4	2545 / 2641	255			
Ø450	3,1 / 0,4	5m (M8)	PCS 20	168,30	4,9 / 0,8	112M2/12E - S3	17,3 / 2,3	2552 / 3064	223	464	
	3,9 / 0,6	5m (M8)		132,60	6,1 / 1,0	132M2/12D - S3	21,9 / 3,5	2503 / 2536	249		
	4,7 / 0,8	5m (M8)		109,30	7,7 / 1,3	132M2/12D - S3	26,3 / 4,3	2627 / 2747	252		
	5,9 / 1,0	5m (M8)		85,40	9,5 / 1,6	132M2/12D - S3	33,5 / 5,4	2545 / 2641	255		
Ø480	3,3 / 0,4	5m (M8)	PCS 20	168,30	4,9 / 0,8	112M2/12E - S3	17,3 / 2,3	2552 / 3064	223	464	
	4,1 / 0,7	5m (M8)		132,60	7,7 / 1,3	132M2/12D - S3	21,7 / 3,5	3187 / 3332	252		
	5,0 / 0,8	5m (M8)		109,30	7,7 / 1,3	132M2/12D - S3	26,3 / 4,3	2627 / 2747	252		
10 t	Ø150	1,5 / 0,2	4m (M7)	PCS 5	114,35	3,2 / 0,45	100L2/12E - S3	25,4 / 3,1	1134 / 1303	94	460
		1,9 / 0,3	4m (M7)		91,70	4,0 / 0,6	112M2/12D - S3	31,7 / 4,3	1135 / 1252	102	
		2,3 / 0,3	4m (M7)		75,60	4,9 / 0,8	112M2/12E - S3	38,4 / 5,2	1146 / 1376	108	
		2,8 / 0,5	4m (M7)		60,80	6,1 / 1,0	132M2/12D - S3	47,8 / 7,7	1148 / 1163	135	
		3,4 / 0,5	4m (M7)		50,10	7,7 / 1,3	132M2/12D - S3	57,5 / 9,3	1204 / 1259	137	
	Ø160	1,6 / 0,2	4m (M7)	PCS 5	114,35	3,2 / 0,45	100L2/12E - S3	25,4 / 3,1	1134 / 1303	94	460
		2,0 / 0,3	4m (M7)		91,70	4,0 / 0,6	112M2/12D - S3	31,7 / 4,3	1135 / 1252	102	
		2,4 / 0,3	4m (M7)		75,60	4,9 / 0,8	112M2/12E - S3	38,4 / 5,2	1146 / 1376	108	
		3,0 / 0,5	4m (M7)		60,80	6,1 / 1,0	132M2/12D - S3	47,8 / 7,7	1148 / 1163	135	
		3,6 / 0,6	4m (M7)		50,10	7,7 / 1,3	132M2/12D - S3	57,5 / 9,3	1204 / 1259	137	
	Ø170	1,7 / 0,2	4m (M7)	PCS 5	114,35	3,2 / 0,45	100L2/12E - S3	25,4 / 3,1	1134 / 1303	94	460
		2,1 / 0,3	4m (M7)		91,70	4,0 / 0,6	112M2/12D - S3	31,7 / 4,3	1135 / 1252	102	
		2,6 / 0,3	4m (M7)		75,60	4,9 / 0,8	112M2/12E - S3	38,4 / 5,2	1146 / 1376	108	
		3,2 / 0,5	4m (M7)		60,80	6,1 / 1,0	132M2/12D - S3	47,8 / 7,7	1148 / 1163	135	
		3,8 / 0,6	4m (M7)		50,10	7,7 / 1,3	132M2/12D - S3	57,5 / 9,3	1204 / 1259	137	
	Ø180	1,8 / 0,2	3m (M6)	PCS 5	114,35	4,0 / 0,6	112M2/12D - S3	25,4 / 3,5	1415 / 1561	102	460
		2,2 / 0,3	3m (M6)		91,70	4,9 / 0,8	112M2/12E - S3	31,7 / 4,3	1390 / 1669	108	
		2,7 / 0,4	3m (M6)		75,60	6,1 / 1,0	132M2/12D - S3	38,4 / 6,2	1427 / 1446	135	
		3,3 / 0,5	3m (M6)		60,80	7,7 / 1,3	132M2/12D - S3	47,4 / 7,6	1461 / 1528	137	
		4,1 / 0,7	4m (M7)		50,10	7,7 / 1,3	132M2/12D - S3	57,5 / 9,3	1204 / 1259	137	
		1,7 / 0,2	5m (M8)		PCS 10	118,60	4,0 / 0,6	112M2/12D - S3	24,5 / 3,3	1468 / 1619	
	2,7 / 0,4	5m (M8)	75,00	6,1 / 1,0		132M2/12D - S3	38,7 / 6,3	1416 / 1434	192		
	Ø190	1,9 / 0,3	3m (M6)	PCS 5	114,35	4,0 / 0,6	112M2/12D - S3	25,4 / 3,5	1415 / 1561	102	460
		2,4 / 0,3	3m (M6)		91,70	4,9 / 0,8	112M2/12E - S3	31,7 / 4,3	1390 / 1669	108	
2,9 / 0,5		3m (M6)	75,60		6,1 / 1,0	132M2/12D - S3	38,4 / 6,2	1427 / 1446	135		
3,5 / 0,6		3m (M6)	60,80		7,7 / 1,3	132M2/12D - S3	47,4 / 7,6	1461 / 1528	137		
4,3 / 0,7		3m (M6)	50,10		9,5 / 1,6	132M2/12D - S3	57,2 / 9,3	1493 / 1549	140		





10 t

	D _T [mm]	V _h [m/min]	FEM (ISO)	Tip / Type / Typ	i _{ges}	P ₁ [kW]	IE2 - IE3 MOTOR	n ₂ [r.p.m]	M ₂ [Nm]	 Kg	 mm
10 t	Ø190	1,8 / 0,2	5m (M8)	PCS 10	118,60	4,0 / 0,6	112M2/12D - S3	24,5 / 3,3	1468 / 1619	159	462
		2,3 / 0,3	5m (M8)		95,40	4,9 / 0,8	112M2/12E - S3	30,5 / 4,1	1446 / 1737	165	
		2,9 / 0,5	5m (M8)		75,00	6,1 / 1,0	132M2/12D - S3	38,7 / 6,3	1416 / 1434	192	
	Ø200	PCS 5	2,0 / 0,3	3m (M6)	114,35	4,0 / 0,6	112M2/12D - S3	25,4 / 3,5	1415 / 1561	102	460
			2,5 / 0,3	3m (M6)	91,70	4,9 / 0,8	112M2/12E - S3	31,7 / 4,3	1390 / 1669	108	
			3,0 / 0,5	3m (M6)	75,60	6,1 / 1,0	132M2/12D - S3	38,4 / 6,2	1427 / 1446	135	
			3,7 / 0,6	3m (M6)	60,80	7,7 / 1,3	132M2/12D - S3	47,4 / 7,6	1461 / 1528	137	
		4,5 / 0,7	3m (M6)	50,10	9,5 / 1,6	132M2/12D - S3	57,2 / 9,3	1493 / 1549	140		
	PCS 10	1,9 / 0,3	5m (M8)	118,60	4,0 / 0,6	112M2/12D - S3	24,5 / 3,3	1468 / 1619	159	462	
		2,4 / 0,3	5m (M8)	95,40	4,9 / 0,8	112M2/12E - S3	30,5 / 4,1	1446 / 1737	165		
		3,0 / 0,5	5m (M8)	75,00	6,1 / 1,0	132M2/12D - S3	38,7 / 6,3	1416 / 1434	192		
	Ø210	PCS 5	2,1 / 0,3	3m (M6)	114,35	4,0 / 0,6	112M2/12D - S3	25,4 / 3,5	1415 / 1561	102	460
			2,6 / 0,4	3m (M6)	91,70	4,9 / 0,8	112M2/12E - S3	31,7 / 4,3	1390 / 1669	108	
			3,2 / 0,5	3m (M6)	75,60	6,1 / 1,0	132M2/12D - S3	38,4 / 6,2	1427 / 1446	135	
			3,9 / 0,6	3m (M6)	60,80	7,7 / 1,3	132M2/12D - S3	47,4 / 7,6	1461 / 1528	137	
		4,7 / 0,8	3m (M6)	50,10	9,5 / 1,6	132M2/12D - S3	57,2 / 9,3	1493 / 1549	140		
	PCS 10	2,0 / 0,3	5m (M8)	118,60	4,0 / 0,6	112M2/12D - S3	24,5 / 3,3	1468 / 1619	159	462	
		2,5 / 0,3	5m (M8)	95,40	4,9 / 0,8	112M2/12E - S3	30,5 / 4,1	1446 / 1737	165		
		3,2 / 0,5	5m (M8)	75,00	6,1 / 1,0	132M2/12D - S3	38,7 / 6,3	1416 / 1434	192		
	Ø220	PCS 5	2,2 / 0,3	2m (M5)	114,35	4,9 / 0,8	112M2/12E - S3	25,4 / 3,5	1734 / 2082	108	460
			2,7 / 0,4	2m (M5)	91,70	6,1 / 1,0	132M2/12D - S3	31,7 / 5,1	1731 / 1754	135	
			3,3 / 0,5	1Am (M4)	75,60	7,7 / 1,3	132M2/12D - S3	38,1 / 6,2	1817 / 1900	137	
			4,1 / 0,7	3m (M6)	60,80	7,7 / 1,3	132M2/12D - S3	47,4 / 7,6	1461 / 1528	137	
		4,9 / 0,8	3m (M6)	50,10	9,5 / 1,6	132M2/12D - S3	57,2 / 9,3	1493 / 1549	140		
	PCS 10	2,1 / 0,3	5m (M8)	118,60	4,0 / 0,6	112M2/12D - S3	24,5 / 3,3	1468 / 1619	159	462	
		2,6 / 0,4	5m (M8)	95,40	4,9 / 0,8	112M2/12E - S3	30,5 / 4,1	1446 / 1737	165		
		3,3 / 0,5	5m (M8)	75,00	7,7 / 1,3	132M2/12D - S3	38,4 / 6,2	1802 / 1885	194		
	Ø230	PCS 5	2,3 / 0,3	2m (M5)	114,35	4,9 / 0,8	112M2/12E - S3	25,4 / 3,5	1734 / 2082	108	460
2,9 / 0,5			2m (M5)	91,70	6,1 / 1,0	132M2/12D - S3	31,7 / 5,1	1731 / 1754	135		
3,4 / 0,6			1Am (M4)	75,60	7,7 / 1,3	132M2/12D - S3	38,1 / 6,2	1817 / 1900	137		
4,3 / 0,7			1Am (M4)	60,80	9,5 / 1,6	132M2/12D - S3	47,1 / 7,6	1812 / 1880	140		
PCS 10		2,2 / 0,3	5m (M8)	118,60	4,9 / 0,8	112M2/12E - S3	24,5 / 3,3	1798 / 2159	165	462	
	2,8 / 0,4	5m (M8)	95,40	6,1 / 1,0	132M2/12D - S3	30,5 / 4,9	1801 / 1824	192			
	3,5 / 0,6	5m (M8)	75,00	7,7 / 1,3	132M2/12D - S3	38,4 / 6,2	1802 / 1885	194			
Ø240	PCS 5	2,4 / 0,3	2m (M5)	114,35	4,9 / 0,8	112M2/12E - S3	25,4 / 3,5	1734 / 2082	108	460	
		3,0 / 0,5	2m (M5)	91,70	6,1 / 1,0	132M2/12D - S3	31,7 / 5,1	1731 / 1754	135		
		3,6 / 0,6	1Am (M4)	75,60	7,7 / 1,3	132M2/12D - S3	38,1 / 6,2	1817 / 1900	137		
		4,4 / 0,7	1Am (M4)	60,80	9,5 / 1,6	132M2/12D - S3	47,1 / 7,6	1812 / 1880	140		
	PCS 10	1,8 / 0,2	5m (M8)	152,80	4,0 / 0,6	112M2/12D - S3	19,0 / 2,6	1891 / 2086	159		462
2,3 / 0,3		5m (M8)	118,60	4,9 / 0,8	112M2/12E - S3	24,5 / 3,3	1798 / 2159	165			
2,9 / 0,5		5m (M8)	95,40	6,1 / 1,0	132M2/12D - S3	30,5 / 4,9	1801 / 1824	192			
3,6 / 0,6		5m (M8)	75,00	7,7 / 1,3	132M2/12D - S3	38,4 / 6,2	1802 / 1885	194			
Ø250	PCS 5	2,5 / 0,3	2m (M5)	114,35	4,9 / 0,8	112M2/12E - S3	25,4 / 3,5	1734 / 2082	108	460	
		3,1 / 0,5	2m (M5)	91,70	6,1 / 1,0	132M2/12D - S3	31,7 / 5,1	1731 / 1754	135		
		3,7 / 0,6	1Am (M4)	75,60	7,7 / 1,3	132M2/12D - S3	38,1 / 6,2	1817 / 1900	137		
		4,6 / 0,8	1Am (M4)	60,80	9,5 / 1,6	132M2/12D - S3	47,1 / 7,6	1812 / 1880	140		
	PCS 10	1,9 / 0,3	5m (M8)	152,80	4,0 / 0,6	112M2/12D - S3	19,0 / 2,6	1891 / 2086	159		462
2,4 / 0,3		5m (M8)	118,60	4,9 / 0,8	112M2/12E - S3	24,5 / 3,3	1798 / 2159	165			
3,0 / 0,5		5m (M8)	95,40	6,1 / 1,0	132M2/12D - S3	30,5 / 4,9	1801 / 1824	192			
3,8 / 0,6		5m (M8)	75,00	7,7 / 1,3	132M2/12D - S3	38,4 / 6,2	1802 / 1885	194			
Ø260	PCS 5	2,6 / 0,4	2m (M5)	114,35	4,9 / 0,8	112M2/12E - S3	25,4 / 3,5	1734 / 2082	108	460	
		3,2 / 0,5	2m (M5)	91,70	6,1 / 1,0	132M2/12D - S3	31,7 / 5,1	1731 / 1754	135		
		3,9 / 0,6	1Am (M4)	75,60	7,7 / 1,3	132M2/12D - S3	38,1 / 6,2	1817 / 1900	137		
		4,8 / 0,8	1Am (M4)	60,80	9,5 / 1,6	132M2/12D - S3	47,1 / 7,6	1812 / 1880	140		
	PCS 10	1,9 / 0,3	5m (M8)	152,80	4,0 / 0,6	112M2/12D - S3	19,0 / 2,6	1891 / 2086	159		462
2,5 / 0,3		5m (M8)	118,60	4,9 / 0,8	112M2/12E - S3	24,5 / 3,3	1798 / 2159	165			
3,1 / 0,5		5m (M8)	95,40	6,1 / 1,0	132M2/12D - S3	30,5 / 4,9	1801 / 1824	192			
3,9 / 0,6		5m (M8)	75,00	7,7 / 1,3	132M2/12D - S3	38,4 / 6,2	1802 / 1885	194			
Ø270	PCS 5	4,0 / 0,7	1Am (M4)	75,60	7,7 / 1,3	132M2/12D - S3	38,1 / 6,2	1817 / 1900	137	460	
		5,0 / 0,8	1Am (M4)	60,80	9,5 / 1,6	132M2/12D - S3	47,1 / 7,6	1812 / 1880	140		





10 t

 10 t	D _T [mm]	V _h [m/min]	FEM (ISO)	Tip / Type / Typ	i _{ges}	P ₁ [kW]	IE2 - IE3 MOTOR	n ₂ [r.p.m]	M ₂ [Nm]	 Kg	 mm
10 t	Ø270	2,0 / 0,3	5m (M8)	PCS 10	152,80	4,0 / 0,6	112M2/12D - S3	19,0 / 2,6	1891 / 2086	159	462
		2,6 / 0,4	5m (M8)		118,60	4,9 / 0,8	112M2/12E - S3	24,5 / 3,3	1798 / 2159	165	
		3,2 / 0,5	5m (M8)		95,40	6,1 / 1,0	132M2/12D - S3	30,5 / 4,9	1801 / 1824	192	
		4,1 / 0,7	5m (M8)		75,00	7,7 / 1,3	132M2/12D - S3	38,4 / 6,2	1802 / 1885	194	
	Ø280	2,1 / 0,3	5m (M8)	PCS 10	152,80	4,0 / 0,6	112M2/12D - S3	19,0 / 2,6	1891 / 2086	159	462
		2,7 / 0,4	4m (M7)		118,60	6,1 / 1,0	132M2/12D - S3	24,5 / 4,0	2238 / 2268	192	
		3,3 / 0,5	4m (M7)		95,40	7,7 / 1,3	132M2/12D - S3	30,2 / 4,9	2293 / 2397	194	
		4,2 / 0,7	4m (M7)		75,00	9,5 / 1,6	132M2/12D - S3	38,2 / 6,2	2235 / 2320	197	
	Ø290	2,2 / 0,3	4m (M7)	PCS 10	152,80	4,9 / 0,8	112M2/12E - S3	19,0 / 2,6	2317 / 2782	165	462
		2,8 / 0,5	4m (M7)		118,60	6,1 / 1,0	132M2/12D - S3	24,5 / 4,0	2238 / 2268	192	
		3,4 / 0,6	4m (M7)		95,40	7,7 / 1,3	132M2/12D - S3	30,2 / 4,9	2293 / 2397	194	
		4,4 / 0,7	4m (M7)		75,00	9,5 / 1,6	132M2/12D - S3	38,2 / 6,2	2235 / 2320	197	
	Ø300	2,2 / 0,3	4m (M7)	PCS 10	152,80	4,9 / 0,8	112M2/12E - S3	19,0 / 2,6	2317 / 2782	165	462
		2,9 / 0,5	4m (M7)		118,60	6,1 / 1,0	132M2/12D - S3	24,5 / 4,0	2238 / 2268	192	
		3,6 / 0,6	4m (M7)		95,40	7,7 / 1,3	132M2/12D - S3	30,2 / 4,9	2293 / 2397	194	
		4,5 / 0,7	4m (M7)		75,00	9,5 / 1,6	132M2/12D - S3	38,2 / 6,2	2235 / 2320	197	
	Ø310	2,3 / 0,3	4m (M7)	PCS 10	152,80	4,9 / 0,8	112M2/12E - S3	19,0 / 2,6	2317 / 2782	165	462
		3,0 / 0,5	4m (M7)		118,60	6,1 / 1,0	132M2/12D - S3	24,5 / 4,0	2238 / 2268	192	
		3,7 / 0,6	4m (M7)		95,40	7,7 / 1,3	132M2/12D - S3	30,2 / 4,9	2293 / 2397	194	
		4,7 / 0,8	4m (M7)		75,00	9,5 / 1,6	132M2/12D - S3	38,2 / 6,2	2235 / 2320	197	
		2,7 / 0,4	5m (M8)	PCS 20	132,60	6,1 / 1,0	132M2/12D - S3	21,9 / 3,5	2503 / 2536	249	464
	Ø320	2,4 / 0,3	4m (M7)	PCS 10	152,80	4,9 / 0,8	112M2/12E - S3	19,0 / 2,6	2317 / 2782	165	462
		3,1 / 0,5	4m (M7)		118,60	6,1 / 1,0	132M2/12D - S3	24,5 / 4,0	2238 / 2268	192	
		3,8 / 0,6	4m (M7)		95,40	7,7 / 1,3	132M2/12D - S3	30,2 / 4,9	2293 / 2397	194	
4,8 / 0,8		4m (M7)	75,00		9,5 / 1,6	132M2/12D - S3	38,2 / 6,2	2235 / 2320	197		
2,2 / 0,3		5m (M8)	PCS 20	168,30	4,9 / 0,8	112M2/12E - S3	17,3 / 2,3	2552 / 3064	223	464	
2,8 / 0,4	5m (M8)	132,60	6,1 / 1,0	132M2/12D - S3	21,9 / 3,5	2503 / 2536	249				
3,3 / 0,5	5m (M8)	109,30	7,7 / 1,3	132M2/12D - S3	26,3 / 4,3	2627 / 2747	252				
4,2 / 0,7	5m (M8)	85,40	9,5 / 1,6	132M2/12D - S3	33,5 / 5,4	2545 / 2641	255				
Ø330	2,5 / 0,3	4m (M7)	PCS 10	152,80	4,9 / 0,8	112M2/12E - S3	19,0 / 2,6	2317 / 2782	165	462	
	3,2 / 0,5	4m (M7)		118,60	6,1 / 1,0	132M2/12D - S3	24,5 / 4,0	2238 / 2268	192		
	3,9 / 0,6	4m (M7)		95,40	7,7 / 1,3	132M2/12D - S3	30,2 / 4,9	2293 / 2397	194		
	5,0 / 0,8	4m (M7)		75,00	9,5 / 1,6	132M2/12D - S3	38,2 / 6,2	2235 / 2320	197		
	2,2 / 0,3	5m (M8)	PCS 20	168,30	4,9 / 0,8	112M2/12E - S3	17,3 / 2,3	2552 / 3064	223	464	
2,8 / 0,5	5m (M8)	132,60	6,1 / 1,0	132M2/12D - S3	21,9 / 3,5	2503 / 2536	249				
3,4 / 0,6	5m (M8)	109,30	7,7 / 1,3	132M2/12D - S3	26,3 / 4,3	2627 / 2747	252				
4,3 / 0,7	5m (M8)	85,40	9,5 / 1,6	132M2/12D - S3	33,5 / 5,4	2545 / 2641	255				
Ø340	2,5 / 0,3	4m (M7)	PCS 10	152,80	4,9 / 0,8	112M2/12E - S3	19,0 / 2,6	2317 / 2782	165	462	
	3,3 / 0,5	4m (M7)		118,60	6,1 / 1,0	132M2/12D - S3	24,5 / 4,0	2238 / 2268	192		
	4,0 / 0,7	4m (M7)		95,40	7,7 / 1,3	132M2/12D - S3	30,2 / 4,9	2293 / 2397	194		
	5,2 / 0,9	3m (M6)		75,00	12,5 / 2,0	160L2/12A - S3	38,6 / 6,4	2911 / 2809	224		
	2,3 / 0,3	5m (M8)	PCS 20	168,30	4,9 / 0,8	112M2/12E - S3	17,3 / 2,3	2552 / 3064	223	464	
2,9 / 0,5	5m (M8)	132,60	6,1 / 1,0	132M2/12D - S3	21,9 / 3,5	2503 / 2536	249				
3,5 / 0,6	5m (M8)	109,30	7,7 / 1,3	132M2/12D - S3	26,3 / 4,3	2627 / 2747	252				
4,5 / 0,7	5m (M8)	85,40	9,5 / 1,6	132M2/12D - S3	33,5 / 5,4	2545 / 2641	255				
Ø350	2,6 / 0,4	4m (M7)	PCS 10	152,80	4,9 / 0,8	112M2/12E - S3	19,0 / 2,6	2317 / 2782	165	462	
	3,3 / 0,5	3m (M6)		118,60	7,7 / 1,3	132M2/12D - S3	24,3 / 3,9	2850 / 2980	194		
	4,1 / 0,7	3m (M6)		95,40	9,5 / 1,6	132M2/12D - S3	30,0 / 4,9	2843 / 2951	197		
	2,4 / 0,3	5m (M8)	PCS 20	168,30	4,9 / 0,8	112M2/12E - S3	17,3 / 2,3	2552 / 3064	223	464	
	3,0 / 0,5	5m (M8)		132,60	6,1 / 1,0	132M2/12D - S3	21,9 / 3,5	2503 / 2536	249		
3,6 / 0,6	5m (M8)	109,30		7,7 / 1,3	132M2/12D - S3	26,3 / 4,3	2627 / 2747	252			
4,6 / 0,7	5m (M8)	85,40	9,5 / 1,6	132M2/12D - S3	33,5 / 5,4	2545 / 2641	255				
Ø360	2,7 / 0,4	3m (M6)	PCS 10	152,80	6,1 / 1,0	132M2/12D - S3	19,0 / 3,1	2884 / 2922	192	462	
	3,4 / 0,6	3m (M6)		118,60	7,7 / 1,3	132M2/12D - S3	24,3 / 3,9	2850 / 2980	194		
	4,2 / 0,7	3m (M6)		95,40	9,5 / 1,6	132M2/12D - S3	30,0 / 4,9	2843 / 2951	197		
	2,4 / 0,3	5m (M8)	PCS 20	168,30	4,9 / 0,8	112M2/12E - S3	17,3 / 2,3	2552 / 3064	223	464	
	3,1 / 0,5	5m (M8)		132,60	6,1 / 1,0	132M2/12D - S3	21,9 / 3,5	2503 / 2536	249		
3,7 / 0,6	5m (M8)	109,30		7,7 / 1,3	132M2/12D - S3	26,3 / 4,3	2627 / 2747	252			
4,7 / 0,8	5m (M8)	85,40	9,5 / 1,6	132M2/12D - S3	33,5 / 5,4	2545 / 2641	255				



10 - 12,5 t

 t	D_T [mm]	V_h [m/min]	FEM (ISO)	Tip / Type / Typ	i_{ges}	P₁ [kW]	IE2 - IE3 MOTOR	n₂ [r.p.m]	M₂ [Nm]	Kg 	mm 				
10 t	Ø380	2,8 / 0,5	3m (M6)	PCS 10	152,80	6,1 / 1,0	132M2/12D - S3	19,0 / 3,1	2884 / 2922	192	462				
		3,6 / 0,6	3m (M6)		118,60	7,7 / 1,3	132M2/12D - S3	24,3 / 3,9	2850 / 2980	194					
		4,5 / 0,7	3m (M6)		95,40	9,5 / 1,6	132M2/12D - S3	30,0 / 4,9	2843 / 2951	197					
	Ø400	PCS 20	2,6 / 0,4	5m (M8)	168,30	4,9 / 0,8	112M2/12E - S3	17,3 / 2,3	2552 / 3064	223	464				
			3,3 / 0,5	5m (M8)		132,60	6,1 / 1,0	132M2/12D - S3	21,9 / 3,5	2503 / 2536		249			
			3,9 / 0,6	5m (M8)		109,30	7,7 / 1,3	132M2/12D - S3	26,3 / 4,3	2627 / 2747		252			
			5,0 / 0,8	5m (M8)		85,40	9,5 / 1,6	132M2/12D - S3	33,5 / 5,4	2545 / 2641		255			
	Ø420	PCS 20	2,7 / 0,4	5m (M8)	168,30	6,1 / 1,0	132M2/12D - S3	17,3 / 2,8	3177 / 3219	249	464				
			3,4 / 0,6	5m (M8)		132,60	7,7 / 1,3	132M2/12D - S3	21,7 / 3,5	3187 / 3332		252			
			4,1 / 0,7	5m (M8)		109,30	9,5 / 1,6	132M2/12D - S3	26,2 / 4,3	3258 / 3380		255			
			5,3 / 0,9	4m (M7)		85,40	12,5 / 2,0	160L2/12A - S3	33,9 / 5,6	3314 / 3198		281			
	Ø420	PCS 25	4,3 / 0,7	5m (M8)	110,80	9,5 / 1,6	132M2/12D - S3	25,9 / 4,2	3302 / 3427	289	466				
		Ø440	PCS 20	3,0 / 0,5	5m (M8)	168,30	6,1 / 1,0	132M2/12D - S3	17,3 / 2,8	3177 / 3219	249	464			
	3,8 / 0,6			5m (M8)	132,60		7,7 / 1,3	132M2/12D - S3	21,7 / 3,5	3187 / 3332	252				
	4,5 / 0,7			5m (M8)	109,30		9,5 / 1,6	132M2/12D - S3	26,2 / 4,3	3258 / 3380	255				
	5,9 / 1,0			4m (M7)	85,40		12,5 / 2,0	160L2/12A - S3	33,9 / 5,6	3314 / 3198	281				
	Ø440	PCS 25	4,5 / 0,7	5m (M8)	110,80	9,5 / 1,6	132M2/12D - S3	25,9 / 4,2	3302 / 3427	289	466				
		Ø450	PCS 20	3,1 / 0,5	5m (M8)	168,30	6,1 / 1,0	132M2/12D - S3	17,3 / 2,8	3177 / 3219	249	464			
3,8 / 0,6	5m (M8)			132,60	7,7 / 1,3		132M2/12D - S3	21,7 / 3,5	3187 / 3332	252					
4,6 / 0,8	5m (M8)			109,30	9,5 / 1,6		132M2/12D - S3	26,2 / 4,3	3258 / 3380	255					
Ø480	PCS 25	4,6 / 0,7	5m (M8)	110,80	9,5 / 1,6	132M2/12D - S3	25,9 / 4,2	3302 / 3427	289	466					
		PCS 20	3,3 / 0,5	5m (M8)	168,30	6,1 / 1,0	132M2/12D - S3	17,3 / 2,8	3177 / 3219	249	464				
4,1 / 0,7	5m (M8)		132,60	7,7 / 1,3		132M2/12D - S3	21,7 / 3,5	3187 / 3332	252						
4,9 / 0,8	5m (M8)		109,30	9,5 / 1,6		132M2/12D - S3	26,2 / 4,3	3258 / 3380	255						
12,5 t	Ø150	PCS 5	1,5 / 0,2	3m (M6)	114,35	4,0 / 0,6	112M2/12D - S3	25,4 / 3,5	1415 / 1561	102	460				
			1,9 / 0,3	3m (M6)		91,70	4,9 / 0,8	112M2/12E - S3	31,7 / 4,3	1390 / 1669		108			
			2,3 / 0,4	3m (M6)		75,60	6,1 / 1,0	132M2/12D - S3	38,4 / 6,2	1427 / 1446		135			
			2,8 / 0,5	3m (M6)		60,80	7,7 / 1,3	132M2/12D - S3	47,4 / 7,6	1461 / 1528		137			
			3,4 / 0,5	3m (M6)		50,10	9,5 / 1,6	132M2/12D - S3	57,2 / 9,3	1493 / 1549		140			
	Ø160	PCS 5	1,6 / 0,2	3m (M6)	114,35	4,0 / 0,6	112M2/12D - S3	25,4 / 3,5	1415 / 1561	102	460				
			2,0 / 0,3	3m (M6)		91,70	4,9 / 0,8	112M2/12E - S3	31,7 / 4,3	1390 / 1669		108			
			2,4 / 0,4	3m (M6)		75,60	6,1 / 1,0	132M2/12D - S3	38,4 / 6,2	1427 / 1446		135			
			3,0 / 0,5	3m (M6)		60,80	7,7 / 1,3	132M2/12D - S3	47,4 / 7,6	1461 / 1528		137			
			3,6 / 0,6	3m (M6)		50,10	9,5 / 1,6	132M2/12D - S3	57,2 / 9,3	1493 / 1549		140			
	Ø160	PCS 10	1,5 / 0,2	5m (M8)	118,60	4,0 / 0,6	112M2/12D - S3	24,5 / 3,3	1468 / 1619	159	462				
			1,9 / 0,3	5m (M8)		95,40	4,9 / 0,8	112M2/12E - S3	30,5 / 4,1	1446 / 1737		165			
			2,4 / 0,4	5m (M8)		75,00	6,1 / 1,0	132M2/12D - S3	38,7 / 6,3	1416 / 1434		192			
			Ø170	PCS 5		1,7 / 0,2	3m (M6)	114,35	4,0 / 0,6	112M2/12D - S3		25,4 / 3,5	1415 / 1561	102	460
						2,1 / 0,3	2m (M5)		91,70	6,1 / 1,0		132M2/12D - S3	31,7 / 5,1	1731 / 1754	
	2,6 / 0,4	3m (M6)			75,60	6,1 / 1,0	132M2/12D - S3		38,4 / 6,2	1427 / 1446	135				
	3,2 / 0,5	3m (M6)			60,80	7,7 / 1,3	132M2/12D - S3		47,4 / 7,6	1461 / 1528	137				
	3,8 / 0,6	3m (M6)			50,10	9,5 / 1,6	132M2/12D - S3		57,2 / 9,3	1493 / 1549	140				
Ø170	PCS 10	1,6 / 0,2	5m (M8)	118,60	4,0 / 0,6	112M2/12D - S3	24,5 / 3,3	1468 / 1619	159	462					
		2,0 / 0,3	5m (M8)		95,40	4,9 / 0,8	112M2/12E - S3	30,5 / 4,1	1446 / 1737		165				
		2,6 / 0,4	5m (M8)		75,00	6,1 / 1,0	132M2/12D - S3	38,7 / 6,3	1416 / 1434		192				
		Ø180	PCS 5		1,8 / 0,2	2m (M5)	114,35	4,9 / 0,8	112M2/12E - S3		25,4 / 3,5	1734 / 2082	108	460	
					2,2 / 0,4	2m (M5)		91,70	6,1 / 1,0		132M2/12D - S3	31,7 / 5,1	1731 / 1754		135
2,7 / 0,4	1Am (M4)			75,60	7,7 / 1,3	132M2/12D - S3		38,1 / 6,2	1817 / 1900	137					
3,3 / 0,5	1Am (M4)			60,80	9,5 / 1,6	132M2/12D - S3		47,1 / 7,6	1812 / 1880	140					
Ø180	PCS 10	1,7 / 0,2	5m (M8)	118,60	4,9 / 0,8	112M2/12E - S3	24,5 / 3,3	1798 / 2159	165	462					
		2,2 / 0,3	5m (M8)		95,40	6,1 / 1,0	132M2/12D - S3	30,5 / 4,9	1801 / 1824		192				
		2,7 / 0,4	5m (M8)		75,00	7,7 / 1,3	132M2/12D - S3	38,4 / 6,2	1802 / 1885		194				
		Ø190	PCS 5		1,9 / 0,3	2m (M5)	114,35	4,9 / 0,8	112M2/12E - S3		25,4 / 3,5	1734 / 2082	108	460	
2,4 / 0,4	2m (M5)			91,70	6,1 / 1,0	132M2/12D - S3		31,7 / 5,1	1731 / 1754	135					
2,8 / 0,5	1Am (M4)			75,60	7,7 / 1,3	132M2/12D - S3		38,1 / 6,2	1817 / 1900	137					
3,5 / 0,6	1Am (M4)			60,80	9,5 / 1,6	132M2/12D - S3		47,1 / 7,6	1812 / 1880	140					





12,5 t

	D _T [mm]	V _h [m/min]	FEM (ISO)	Tip / Type / Typ	i _{ges}	P ₁ [kW]	IE2 - IE3 MOTOR	n ₂ [r.p.m]	M ₂ [Nm]		
12,5 t	Ø190	1,4 / 0,2	5m (M8)	PCS 10	152,80	4,0 / 0,6	112M2/12D - S3	19,0 / 2,6	1891 / 2086	159	462
		1,8 / 0,2	5m (M8)		118,60	4,9 / 0,8	112M2/12E - S3	24,5 / 3,3	1798 / 2159	165	
		2,3 / 0,4	5m (M8)		95,40	6,1 / 1,0	132M2/12D - S3	30,5 / 4,9	1801 / 1824	192	
		2,9 / 0,5	5m (M8)		75,00	7,7 / 1,3	132M2/12D - S3	38,4 / 6,2	1802 / 1885	194	
	Ø200	PCS 5	2,0 / 0,3	2m (M5)	114,35	4,9 / 0,8	112M2/12E - S3	25,4 / 3,5	1734 / 2082	108	460
			2,5 / 0,4	2m (M5)	91,70	6,1 / 1,0	132M2/12D - S3	31,7 / 5,1	1731 / 1754	135	
			3,0 / 0,5	1Am (M4)	75,60	7,7 / 1,3	132M2/12D - S3	38,1 / 6,2	1817 / 1900	137	
			3,7 / 0,6	1Am (M4)	60,80	9,5 / 1,6	132M2/12D - S3	47,1 / 7,6	1812 / 1880	140	
	Ø210	PCS 10	1,5 / 0,2	5m (M8)	152,80	4,0 / 0,6	112M2/12D - S3	19,0 / 2,6	1891 / 2086	159	462
			1,9 / 0,3	5m (M8)	118,60	4,9 / 0,8	112M2/12E - S3	24,5 / 3,3	1798 / 2159	165	
			2,4 / 0,4	5m (M8)	95,40	6,1 / 1,0	132M2/12D - S3	30,5 / 4,9	1801 / 1824	192	
			3,0 / 0,5	5m (M8)	75,00	7,7 / 1,3	132M2/12D - S3	38,4 / 6,2	1802 / 1885	194	
	Ø210	PCS 5	2,1 / 0,3	2m (M5)	114,35	4,9 / 0,8	112M2/12E - S3	25,4 / 3,5	1734 / 2082	108	460
			2,6 / 0,4	2m (M5)	91,70	6,1 / 1,0	132M2/12D - S3	31,7 / 5,1	1731 / 1754	135	
			3,1 / 0,5	1Am (M4)	75,60	7,7 / 1,3	132M2/12D - S3	38,1 / 6,2	1817 / 1900	137	
			3,9 / 0,6	1Am (M4)	60,80	9,5 / 1,6	132M2/12D - S3	47,1 / 7,6	1812 / 1880	140	
	Ø220	PCS 10	1,6 / 0,2	5m (M8)	152,80	4,0 / 0,6	112M2/12D - S3	19,0 / 2,6	1891 / 2086	159	462
			2,1 / 0,3	4m (M7)	118,60	4,9 / 0,8	112M2/12E - S3	24,5 / 3,3	1798 / 2159	165	
			2,6 / 0,4	4m (M7)	95,40	6,1 / 1,0	132M2/12D - S3	30,5 / 4,9	1801 / 1824	192	
			3,3 / 0,5	4m (M7)	75,00	7,7 / 1,3	132M2/12D - S3	38,4 / 6,2	1802 / 1885	194	
	Ø230	PCS 10	1,7 / 0,2	5m (M8)	152,80	4,0 / 0,6	112M2/12D - S3	19,0 / 2,6	1891 / 2086	159	462
			2,2 / 0,4	4m (M7)	118,60	4,9 / 0,8	112M2/12E - S3	24,5 / 3,3	1798 / 2159	165	
			2,7 / 0,4	4m (M7)	95,40	6,1 / 1,0	132M2/12D - S3	30,5 / 4,9	1801 / 1824	192	
			3,5 / 0,6	4m (M7)	75,00	7,7 / 1,3	132M2/12D - S3	38,4 / 6,2	1802 / 1885	194	
	Ø240	PCS 10	1,8 / 0,2	4m (M7)	152,80	4,9 / 0,8	112M2/12E - S3	19,0 / 2,6	2317 / 2782	165	462
			2,3 / 0,4	4m (M7)	118,60	6,1 / 1,0	132M2/12D - S3	24,5 / 4,0	2238 / 2268	192	
			2,8 / 0,5	4m (M7)	95,40	7,7 / 1,3	132M2/12D - S3	30,2 / 4,9	2293 / 2397	194	
			3,6 / 0,6	4m (M7)	75,00	9,5 / 1,6	132M2/12D - S3	38,2 / 6,2	2235 / 2320	197	
Ø250	PCS 10	1,9 / 0,3	4m (M7)	152,80	4,9 / 0,8	112M2/12E - S3	19,0 / 2,6	2317 / 2782	165	462	
		2,4 / 0,4	4m (M7)	118,60	6,1 / 1,0	132M2/12D - S3	24,5 / 4,0	2238 / 2268	192		
		3,0 / 0,5	4m (M7)	95,40	7,7 / 1,3	132M2/12D - S3	30,2 / 4,9	2293 / 2397	194		
		3,8 / 0,6	4m (M7)	75,00	9,5 / 1,6	132M2/12D - S3	38,2 / 6,2	2235 / 2320	197		
Ø250	PCS 20	2,2 / 0,3	5m (M8)	132,60	6,1 / 1,0	132M2/12D - S3	21,9 / 3,5	2503 / 2536	249	464	
		1,9 / 0,3	4m (M7)	152,80	4,9 / 0,8	112M2/12E - S3	19,0 / 2,6	2317 / 2782	165		
		2,5 / 0,4	4m (M7)	118,60	6,1 / 1,0	132M2/12D - S3	24,5 / 4,0	2238 / 2268	192		
		3,1 / 0,5	4m (M7)	95,40	7,7 / 1,3	132M2/12D - S3	30,2 / 4,9	2293 / 2397	194		
Ø260	PCS 10	3,9 / 0,6	4m (M7)	75,00	9,5 / 1,6	132M2/12D - S3	38,2 / 6,2	2235 / 2320	197	462	
		1,8 / 0,2	5m (M8)	168,30	4,9 / 0,8	112M2/12E - S3	17,3 / 2,3	2552 / 3064	223		
		2,2 / 0,4	5m (M8)	132,60	6,1 / 1,0	132M2/12D - S3	21,9 / 3,5	2503 / 2536	249		
		2,7 / 0,4	5m (M8)	109,30	7,7 / 1,3	132M2/12D - S3	26,3 / 4,3	2627 / 2747	252		
Ø260	PCS 20	3,4 / 0,6	5m (M8)	85,40	9,5 / 1,6	132M2/12D - S3	33,5 / 5,4	2545 / 2641	255	464	
		2,0 / 0,3	4m (M7)	152,80	4,9 / 0,8	112M2/12E - S3	19,0 / 2,6	2317 / 2782	165		
		2,6 / 0,4	4m (M7)	118,60	6,1 / 1,0	132M2/12D - S3	24,5 / 4,0	2238 / 2268	192		
		3,2 / 0,5	4m (M7)	95,40	7,7 / 1,3	132M2/12D - S3	30,2 / 4,9	2293 / 2397	194		
Ø270	PCS 10	4,1 / 0,7	3m (M6)	75,00	12,5 / 2,0	160L2/12A - S3	38,6 / 6,4	2911 / 2809	224	462	
		1,8 / 0,2	5m (M8)	168,30	4,9 / 0,8	112M2/12E - S3	17,3 / 2,3	2552 / 3064	223		
		2,3 / 0,4	5m (M8)	132,60	6,1 / 1,0	132M2/12D - S3	21,9 / 3,5	2503 / 2536	249		
		2,8 / 0,5	5m (M8)	109,30	7,7 / 1,3	132M2/12D - S3	26,3 / 4,3	2627 / 2747	252		
Ø270	PCS 20	3,6 / 0,6	5m (M8)	85,40	9,5 / 1,6	132M2/12D - S3	33,5 / 5,4	2545 / 2641	255	464	
		2,1 / 0,3	4m (M7)	152,80	4,9 / 0,8	112M2/12E - S3	19,0 / 2,6	2317 / 2782	165		
		2,7 / 0,4	3m (M6)	118,60	7,7 / 1,3	132M2/12D - S3	24,3 / 3,9	2850 / 2980	194		
		3,3 / 0,5	3m (M6)	95,40	9,5 / 1,6	132M2/12D - S3	30,0 / 4,9	2843 / 2951	197		
Ø280	PCS 10	4,2 / 0,7	3m (M6)	75,00	12,5 / 2,0	160L2/12A - S3	38,6 / 6,4	2911 / 2809	224	462	
		1,9 / 0,3	5m (M8)	168,30	4,9 / 0,8	112M2/12E - S3	17,3 / 2,3	2552 / 3064	223		
		2,4 / 0,4	5m (M8)	132,60	6,1 / 1,0	132M2/12D - S3	21,9 / 3,5	2503 / 2536	249		
		2,9 / 0,5	5m (M8)	109,30	7,7 / 1,3	132M2/12D - S3	26,3 / 4,3	2627 / 2747	252		
Ø280	PCS 20	3,7 / 0,6	5m (M8)	85,40	9,5 / 1,6	132M2/12D - S3	33,5 / 5,4	2545 / 2641	255	464	





12,5 t

 12,5 t	D _T [mm]	V _h [m/min]	FEM (ISO)	Tip / Type / Typ	i _{ges}	P ₁ [kW]	IE2 - IE3 MOTOR	n ₂ [r.p.m]	M ₂ [Nm]	 Kg	 mm
12,5 t	Ø290	2,2 / 0,4	3m (M6)	PCS 10	152,80	6,1 / 1,0	132M2/12D - S3	19,0 / 3,1	2884 / 2922	192	462
		2,8 / 0,4	3m (M6)		118,60	7,7 / 1,3	132M2/12D - S3	24,3 / 3,9	2850 / 2980	194	
		3,4 / 0,6	3m (M6)		95,40	9,5 / 1,6	132M2/12D - S3	30,0 / 4,9	2843 / 2951	197	
		4,4 / 0,7	3m (M6)		75,00	12,5 / 2,0	160L2/12A - S3	38,6 / 6,4	2911 / 2809	224	
		2,0 / 0,3	5m (M8)	PCS 20	168,30	4,9 / 0,8	112M2/12E - S3	17,3 / 2,3	2552 / 3064	223	
		2,5 / 0,4	5m (M8)		132,60	6,1 / 1,0	132M2/12D - S3	21,9 / 3,5	2503 / 2536	249	
		3,0 / 0,5	5m (M8)		109,30	7,7 / 1,3	132M2/12D - S3	26,3 / 4,3	2627 / 2747	252	
		3,8 / 0,6	5m (M8)		85,40	9,5 / 1,6	132M2/12D - S3	33,5 / 5,4	2545 / 2641	255	
	Ø300	PCS 10	2,2 / 0,4	3m (M6)	152,80	6,1 / 1,0	132M2/12D - S3	19,0 / 3,1	2884 / 2922	192	
			2,9 / 0,5	3m (M6)	118,60	7,7 / 1,3	132M2/12D - S3	24,3 / 3,9	2850 / 2980	194	
			3,5 / 0,6	3m (M6)	95,40	9,5 / 1,6	132M2/12D - S3	30,0 / 4,9	2843 / 2951	197	
			4,5 / 0,8	3m (M6)	75,00	12,5 / 2,0	160L2/12A - S3	38,6 / 6,4	2911 / 2809	224	
		PCS 20	2,0 / 0,3	5m (M8)	168,30	4,9 / 0,8	112M2/12E - S3	17,3 / 2,3	2552 / 3064	223	
			2,6 / 0,4	5m (M8)	132,60	6,1 / 1,0	132M2/12D - S3	21,9 / 3,5	2503 / 2536	249	
			3,1 / 0,5	5m (M8)	109,30	7,7 / 1,3	132M2/12D - S3	26,3 / 4,3	2627 / 2747	252	
			4,0 / 0,6	5m (M8)	85,40	9,5 / 1,6	132M2/12D - S3	33,5 / 5,4	2545 / 2641	255	
	Ø310	PCS 10	2,3 / 0,4	3m (M6)	152,80	6,1 / 1,0	132M2/12D - S3	19,0 / 3,1	2884 / 2922	192	
			3,0 / 0,5	3m (M6)	118,60	7,7 / 1,3	132M2/12D - S3	24,3 / 3,9	2850 / 2980	194	
			3,7 / 0,6	3m (M6)	95,40	9,5 / 1,6	132M2/12D - S3	30,0 / 4,9	2843 / 2951	197	
			4,7 / 0,8	3m (M6)	75,00	12,5 / 2,0	160L2/12A - S3	38,6 / 6,4	2911 / 2809	224	
		PCS 20	2,1 / 0,3	5m (M8)	168,30	4,9 / 0,8	112M2/12E - S3	17,3 / 2,3	2552 / 3064	223	
			2,6 / 0,4	5m (M8)	132,60	6,1 / 1,0	132M2/12D - S3	21,7 / 3,5	3187 / 3332	252	
			3,2 / 0,5	5m (M8)	109,30	7,7 / 1,3	132M2/12D - S3	26,3 / 4,3	2627 / 2747	252	
			4,1 / 0,7	4m (M7)	85,40	12,5 / 2,0	160L2/12A - S3	33,9 / 5,6	3314 / 3198	281	
Ø320	PCS 10	2,4 / 0,4	3m (M6)	152,80	6,1 / 1,0	132M2/12D - S3	19,0 / 3,1	2884 / 2922	192		
		3,1 / 0,5	3m (M6)	118,60	7,7 / 1,3	132M2/12D - S3	24,3 / 3,9	2850 / 2980	194		
		3,8 / 0,6	3m (M6)	95,40	9,5 / 1,6	132M2/12D - S3	30,0 / 4,9	2843 / 2951	197		
		4,9 / 0,8	3m (M6)	75,00	12,5 / 2,0	160L2/12A - S3	38,6 / 6,4	2911 / 2809	224		
	PCS 20	2,2 / 0,4	5m (M8)	168,30	6,1 / 1,0	132M2/12D - S3	17,3 / 2,8	3177 / 3219	249		
		2,7 / 0,4	5m (M8)	132,60	7,7 / 1,3	132M2/12D - S3	21,7 / 3,5	3187 / 3332	252		
		3,3 / 0,5	5m (M8)	109,30	9,5 / 1,6	132M2/12D - S3	26,2 / 4,3	3258 / 3380	255		
		4,3 / 0,7	4m (M7)	85,40	12,5 / 2,0	160L2/12A - S3	33,9 / 5,6	3314 / 3198	281		
Ø330	PCS 10	2,5 / 0,4	3m (M6)	152,80	6,1 / 1,0	132M2/12D - S3	19,0 / 3,1	2884 / 2922	192		
		3,1 / 0,5	3m (M6)	118,60	7,7 / 1,3	132M2/12D - S3	24,3 / 3,9	2850 / 2980	194		
		3,9 / 0,6	3m (M6)	95,40	9,5 / 1,6	132M2/12D - S3	30,0 / 4,9	2843 / 2951	197		
		5,0 / 0,8	3m (M6)	75,00	12,5 / 2,0	160L2/12A - S3	38,6 / 6,4	2911 / 2809	224		
	PCS 20	2,2 / 0,4	5m (M8)	168,30	6,1 / 1,0	132M2/12D - S3	17,3 / 2,8	3177 / 3219	249		
		2,8 / 0,5	5m (M8)	132,60	7,7 / 1,3	132M2/12D - S3	21,7 / 3,5	3187 / 3332	252		
		3,4 / 0,6	5m (M8)	109,30	9,5 / 1,6	132M2/12D - S3	26,2 / 4,3	3258 / 3380	255		
		4,4 / 0,7	4m (M7)	85,40	12,5 / 2,0	160L2/12A - S3	33,9 / 5,6	3314 / 3198	281		
3,4 / 0,5	5m (M8)	PCS 25	110,80	9,5 / 1,6	132M2/12D - S3	25,9 / 4,2	3302 / 3427	289	466		
Ø340	PCS 10	2,5 / 0,4	3m (M6)	152,80	6,1 / 1,0	132M2/12D - S3	19,0 / 3,1	2884 / 2922	192		
		3,2 / 0,5	3m (M6)	118,60	7,7 / 1,3	132M2/12D - S3	24,3 / 3,9	2850 / 2980	194		
		4,0 / 0,7	3m (M6)	95,40	9,5 / 1,6	132M2/12D - S3	30,0 / 4,9	2843 / 2951	197		
		5,2 / 0,9	3m (M6)	75,00	12,5 / 2,0	160L2/12A - S3	38,6 / 6,4	2911 / 2809	224		
	PCS 20	2,3 / 0,4	5m (M8)	168,30	6,1 / 1,0	132M2/12D - S3	17,3 / 2,8	3177 / 3219	249		
		2,9 / 0,5	5m (M8)	132,60	7,7 / 1,3	132M2/12D - S3	21,7 / 3,5	3187 / 3332	252		
		3,5 / 0,6	5m (M8)	109,30	9,5 / 1,6	132M2/12D - S3	26,2 / 4,3	3258 / 3380	255		
		4,5 / 0,8	4m (M7)	85,40	12,5 / 2,0	160L2/12A - S3	33,9 / 5,6	3314 / 3198	281		
3,5 / 0,6	5m (M8)	PCS 25	110,80	9,5 / 1,6	132M2/12D - S3	25,9 / 4,2	3302 / 3427	289	466		
Ø350	PCS 10	2,6 / 0,4	3m (M6)	152,80	6,1 / 1,0	132M2/12D - S3	19,0 / 3,1	2884 / 2922	192		
		3,3 / 0,5	2m (M5)	118,60	9,5 / 1,6	132M2/12D - S3	24,2 / 3,9	3535 / 3668	197		
		2,4 / 0,4	5m (M8)	168,30	6,1 / 1,0	132M2/12D - S3	17,3 / 2,8	3177 / 3219	249		
		3,0 / 0,5	5m (M8)	132,60	7,7 / 1,3	132M2/12D - S3	21,7 / 3,5	3187 / 3332	252		
	PCS 20	3,6 / 0,6	5m (M8)	109,30	9,5 / 1,6	132M2/12D - S3	26,2 / 4,3	3258 / 3380	255		
		4,7 / 0,8	4m (M7)	85,40	12,5 / 2,0	160L2/12A - S3	33,9 / 5,6	3314 / 3198	281		
		3,6 / 0,6	5m (M8)	PCS 25	110,80	9,5 / 1,6	132M2/12D - S3	25,9 / 4,2	3302 / 3427	289	466
		Ø360	2,7 / 0,4	1Am (M4)	152,80	7,7 / 1,3	132M2/12D - S3	18,8 / 3,0	3672 / 3840	194	
3,4 / 0,6	2m (M5)		118,60	9,5 / 1,6	132M2/12D - S3	24,2 / 3,9	3535 / 3668	197			





12,5 - 16 t

 t	D_T [mm]	V_h [m/min]	FEM (ISO)	Tip / Type / Typ	i_{ges}	P₁ [kW]	IE2 - IE3 MOTOR	n₂ [r.p.m]	M₂ [Nm]	Kg 	mm 	
12,5 t	Ø360	2,4 / 0,4	5m (M8)	PCS 20	168,30	6,1 / 1,0	132M2/12D - S3	17,3 / 2,8	3177 / 3219	249	464	
		3,1 / 0,5	5m (M8)		132,60	7,7 / 1,3	132M2/12D - S3	21,7 / 3,5	3187 / 3332	252		
	3,7 / 0,6	5m (M8)	109,30		9,5 / 1,6	132M2/12D - S3	26,2 / 4,3	3258 / 3380	255			
	4,8 / 0,8	4m (M7)	85,40		12,5 / 2,0	160L2/12A - S3	33,9 / 5,6	3314 / 3198	281			
	3,7 / 0,6	5m (M8)	PCS 25	110,80	9,5 / 1,6	132M2/12D - S3	25,9 / 4,2	3302 / 3427	289	466		
	Ø380	2,8 / 0,5	1Am (M4)	PCS 10	152,80	7,7 / 1,3	132M2/12D - S3	18,8 / 3,0	3672 / 3840	194	462	
		3,6 / 0,6	2m (M5)		118,60	9,5 / 1,6	132M2/12D - S3	24,2 / 3,9	3535 / 3668	197		
		2,6 / 0,4	5m (M8)	PCS 20	168,30	6,1 / 1,0	132M2/12D - S3	17,3 / 2,8	3177 / 3219	249	464	
		3,2 / 0,5	5m (M8)		132,60	7,7 / 1,3	132M2/12D - S3	21,7 / 3,5	3187 / 3332	252		
	3,9 / 0,6	5m (M8)	109,30		9,5 / 1,6	132M2/12D - S3	26,2 / 4,3	3258 / 3380	255			
	5,1 / 0,8	4m (M7)	85,40		12,5 / 2,0	160L2/12A - S3	33,9 / 5,6	3314 / 3198	281			
	3,9 / 0,6	5m (M8)	PCS 25	110,80	9,5 / 1,6	132M2/12D - S3	25,9 / 4,2	3302 / 3427	289	466		
	Ø400	2,7 / 0,4	4m (M7)	PCS 20	168,30	7,7 / 1,3	132M2/12D - S3	17,1 / 2,8	4044 / 4229	252	464	
		3,4 / 0,6	4m (M7)		132,60	9,5 / 1,6	132M2/12D - S3	21,6 / 3,5	3952 / 4101	255		
		4,2 / 0,7	4m (M7)		109,30	12,5 / 2,0	160L2/12A - S3	26,5 / 4,4	4242 / 4093	281		
		5,3 / 0,9	4m (M7)		85,40	12,5 / 2,0	160L2/12A - S3	33,9 / 5,6	3314 / 3198	281		
	2,1 / 0,3	5m (M8)	PCS 25	215,80	6,1 / 1,0	132M2/12D - S3	13,5 / 2,2	4073 / 4127	283	466		
	4,1 / 0,7	5m (M8)		110,80	12,5 / 2,0	160L2/12A - S3	26,1 / 4,3	4300 / 4150	316			
Ø420	2,8 / 0,5	4m (M7)	PCS 20	168,30	7,7 / 1,3	132M2/12D - S3	17,1 / 2,8	4044 / 4229	252	464		
	3,6 / 0,6	4m (M7)		132,60	9,5 / 1,6	132M2/12D - S3	21,6 / 3,5	3952 / 4101	255			
	4,4 / 0,7	4m (M7)		109,30	12,5 / 2,0	160L2/12A - S3	26,5 / 4,4	4242 / 4093	281			
	5,6 / 0,9	4m (M7)		85,40	16,0 / 2,6	160L2/12B - S3	33,9 / 5,6	4242 / 4158	295			
2,2 / 0,4	5m (M8)	PCS 25	215,80	6,1 / 1,0	132M2/12D - S3	13,5 / 2,2	4073 / 4127	283	466			
2,7 / 0,4	5m (M8)		174,50	7,7 / 1,3	132M2/12D - S3	16,5 / 2,7	4193 / 4385	286				
3,4 / 0,6	5m (M8)		138,30	9,5 / 1,6	132M2/12D - S3	20,7 / 3,4	4122 / 4277	289				
4,3 / 0,7	5m (M8)		110,80	12,5 / 2,0	160L2/12A - S3	26,1 / 4,3	4300 / 4150	316				
Ø440	3,0 / 0,5	4m (M7)	PCS 20	168,30	7,7 / 1,3	132M2/12D - S3	17,1 / 2,8	4044 / 4229	252	464		
	3,7 / 0,6	4m (M7)		132,60	9,5 / 1,6	132M2/12D - S3	21,6 / 3,5	3952 / 4101	255			
	4,6 / 0,8	4m (M7)		109,30	12,5 / 2,0	160L2/12A - S3	26,5 / 4,4	4242 / 4093	281			
	5,9 / 1,0	4m (M7)		85,40	16,0 / 2,6	160L2/12B - S3	33,9 / 5,6	4242 / 4158	295			
2,3 / 0,4	5m (M8)	PCS 25	215,80	6,1 / 1,0	132M2/12D - S3	13,5 / 2,2	4073 / 4127	283	466			
2,9 / 0,5	5m (M8)		174,50	7,7 / 1,3	132M2/12D - S3	16,5 / 2,7	4193 / 4385	286				
3,6 / 0,6	5m (M8)		138,30	9,5 / 1,6	132M2/12D - S3	20,7 / 3,4	4122 / 4277	289				
4,5 / 0,7	5m (M8)		110,80	12,5 / 2,0	160L2/12A - S3	26,1 / 4,3	4300 / 4150	316				
Ø450	3,0 / 0,5	4m (M7)	PCS 20	168,30	7,7 / 1,3	132M2/12D - S3	17,1 / 2,8	4044 / 4229	252	464		
	3,8 / 0,6	4m (M7)		132,60	9,5 / 1,6	132M2/12D - S3	21,6 / 3,5	3952 / 4101	255			
	2,4 / 0,4	5m (M8)		PCS 25	215,80	6,1 / 1,0	132M2/12D - S3	13,5 / 2,2	4073 / 4127		283	466
	2,9 / 0,5	5m (M8)			174,50	7,7 / 1,3	132M2/12D - S3	16,5 / 2,7	4193 / 4385		286	
3,7 / 0,6	5m (M8)	138,30	9,5 / 1,6		132M2/12D - S3	20,7 / 3,4	4122 / 4277	289				
4,6 / 0,8	5m (M8)	110,80	12,5 / 2,0		160L2/12A - S3	26,1 / 4,3	4300 / 4150	316				
Ø480	3,2 / 0,5	4m (M7)	PCS 20	168,30	7,7 / 1,3	132M2/12D - S3	17,1 / 2,8	4044 / 4229	252	464		
	2,5 / 0,4	5m (M8)	PCS 25	215,80	6,1 / 1,0	132M2/12D - S3	13,5 / 2,2	4073 / 4127	283	466		
3,1 / 0,5	5m (M8)	174,50		7,7 / 1,3	132M2/12D - S3	16,5 / 2,7	4193 / 4385	286				
16 t	Ø150	1,5 / 0,2	2m (M5)	PCS 5	114,35	4,9 / 0,8	112M2/12E - S3	25,4 / 3,5	1734 / 2082	108	460	
		1,9 / 0,3	2m (M5)		91,70	6,1 / 1,0	132M2/12D - S3	31,7 / 5,1	1731 / 1754	135		
		2,2 / 0,4	1Am (M4)		75,60	7,7 / 1,3	132M2/12D - S3	38,1 / 6,2	1817 / 1900	137		
		2,8 / 0,5	1Am (M4)		60,80	9,5 / 1,6	132M2/12D - S3	47,1 / 7,6	1812 / 1880	140		
	Ø160	1,6 / 0,2	2m (M5)	PCS 5	114,35	4,9 / 0,8	112M2/12E - S3	25,4 / 3,5	1734 / 2082	108	460	
		2,0 / 0,3	2m (M5)		91,70	6,1 / 1,0	132M2/12D - S3	31,7 / 5,1	1731 / 1754	135		
		2,4 / 0,4	1Am (M4)		75,60	7,7 / 1,3	132M2/12D - S3	38,1 / 6,2	1817 / 1900	137		
		3,0 / 0,5	1Am (M4)		60,80	9,5 / 1,6	132M2/12D - S3	47,1 / 7,6	1812 / 1880	140		
	Ø160	1,2 / 0,2	5m (M8)	PCS 10	152,80	4,0 / 0,6	112M2/12D - S3	19,0 / 2,6	1891 / 2086	159	462	
		1,5 / 0,2	5m (M8)		118,60	4,9 / 0,8	112M2/12E - S3	24,5 / 3,3	1798 / 2159	165		
		1,9 / 0,3	5m (M8)		95,40	6,1 / 1,0	132M2/12D - S3	30,5 / 4,9	1801 / 1824	192		
		2,4 / 0,4	5m (M8)		75,00	7,7 / 1,3	132M2/12D - S3	38,4 / 6,2	1802 / 1885	194		
Ø170	2,5 / 0,4	1Am (M4)	PCS 5	75,60	7,7 / 1,3	132M2/12D - S3	38,1 / 6,2	1817 / 1900	137	460		
	3,1 / 0,5	1Am (M4)		60,80	9,5 / 1,6	132M2/12D - S3	47,1 / 7,6	1812 / 1880	140			





16 t

 16 t	D _T [mm]	V _h [m/min]	FEM (ISO)	Tip / Type / Typ	i _{ges}	P ₁ [kW]	IE2 - IE3 MOTOR	n ₂ [r.p.m]	M ₂ [Nm]	 Kg	 mm
16 t	Ø170	1,3 / 0,2	5m (M8)	PCS 10	152,80	4,0 / 0,6	112M2/12D - S3	19,0 / 2,6	1891 / 2086	159	462
		1,6 / 0,2	5m (M8)		118,60	4,9 / 0,8	112M2/12E - S3	24,5 / 3,3	1798 / 2159	165	
		2,0 / 0,3	5m (M8)		95,40	6,1 / 1,0	132M2/12D - S3	30,5 / 4,9	1801 / 1824	192	
		2,6 / 0,4	5m (M8)		75,00	7,7 / 1,3	132M2/12D - S3	38,4 / 6,2	1802 / 1885	194	
	Ø180	1,3 / 0,2	5m (M8)	PCS 10	152,80	4,0 / 0,6	112M2/12D - S3	19,0 / 2,6	1891 / 2086	159	462
		1,7 / 0,3	4m (M7)		118,60	6,1 / 1,0	132M2/12D - S3	24,5 / 4,0	2238 / 2268	192	
		2,1 / 0,3	4m (M7)		95,40	7,7 / 1,3	132M2/12D - S3	30,2 / 4,9	2293 / 2397	194	
		2,7 / 0,4	4m (M7)		75,00	9,5 / 1,6	132M2/12D - S3	38,2 / 6,2	2235 / 2320	197	
	Ø190	1,4 / 0,2	4m (M7)	PCS 10	152,80	4,9 / 0,8	112M2/12E - S3	19,0 / 2,6	2317 / 2782	165	462
		1,8 / 0,3	4m (M7)		118,60	6,1 / 1,0	132M2/12D - S3	24,5 / 4,0	2238 / 2268	192	
		2,3 / 0,4	4m (M7)		95,40	7,7 / 1,3	132M2/12D - S3	30,2 / 4,9	2293 / 2397	194	
		2,9 / 0,5	4m (M7)		75,00	9,5 / 1,6	132M2/12D - S3	38,2 / 6,2	2235 / 2320	197	
Ø200	1,5 / 0,2	4m (M7)	PCS 10	152,80	4,9 / 0,8	112M2/12E - S3	19,0 / 2,6	2317 / 2782	165	462	
		4m (M7)		118,60	6,1 / 1,0	132M2/12D - S3	24,5 / 4,0	2238 / 2268	192		
		4m (M7)		95,40	7,7 / 1,3	132M2/12D - S3	30,2 / 4,9	2293 / 2397	194		
		4m (M7)		75,00	9,5 / 1,6	132M2/12D - S3	38,2 / 6,2	2235 / 2320	197		
	1,4 / 0,2	5m (M8)	PCS 20	168,30	4,9 / 0,8	112M2/12E - S3	17,3 / 2,3	2552 / 3064	223	464	
		5m (M8)		132,60	6,1 / 1,0	132M2/12D - S3	21,9 / 3,5	2503 / 2536	249		
		5m (M8)		109,30	7,7 / 1,3	132M2/12D - S3	26,3 / 4,3	2627 / 2747	252		
		5m (M8)		85,40	9,5 / 1,6	132M2/12D - S3	33,5 / 5,4	2545 / 2641	255		
Ø210	1,6 / 0,2	4m (M7)	PCS 10	152,80	4,9 / 0,8	112M2/12E - S3	19,0 / 2,6	2317 / 2782	165	462	
		4m (M7)		118,60	6,1 / 1,0	132M2/12D - S3	24,5 / 4,0	2238 / 2268	192		
		4m (M7)		95,40	7,7 / 1,3	132M2/12D - S3	30,2 / 4,9	2293 / 2397	194		
		3m (M6)		75,00	12,5 / 2,0	160L2/12A - S3	38,6 / 6,4	2911 / 2809	224		
	1,4 / 0,2	5m (M8)	PCS 20	168,30	4,9 / 0,8	112M2/12E - S3	17,3 / 2,3	2552 / 3064	223	464	
		5m (M8)		132,60	6,1 / 1,0	132M2/12D - S3	21,9 / 3,5	2503 / 2536	249		
		5m (M8)		109,30	7,7 / 1,3	132M2/12D - S3	26,3 / 4,3	2627 / 2747	252		
		5m (M8)		85,40	9,5 / 1,6	132M2/12D - S3	33,5 / 5,4	2545 / 2641	255		
Ø220	1,6 / 0,2	4m (M7)	PCS 10	152,80	4,9 / 0,8	112M2/12E - S3	19,0 / 2,6	2317 / 2782	165	462	
		3m (M6)		118,60	7,7 / 1,3	132M2/12D - S3	24,3 / 3,9	2850 / 2980	194		
		3m (M6)		95,40	9,5 / 1,6	132M2/12D - S3	30,0 / 4,9	2843 / 2951	197		
		3m (M6)		75,00	12,5 / 2,0	160L2/12A - S3	38,6 / 6,4	2911 / 2809	224		
	1,5 / 0,2	5m (M8)	PCS 20	168,30	4,9 / 0,8	112M2/12E - S3	17,3 / 2,3	2552 / 3064	223	464	
		5m (M8)		132,60	6,1 / 1,0	132M2/12D - S3	21,9 / 3,5	2503 / 2536	249		
		5m (M8)		109,30	7,7 / 1,3	132M2/12D - S3	26,3 / 4,3	2627 / 2747	252		
		5m (M8)		85,40	9,5 / 1,6	132M2/12D - S3	33,5 / 5,4	2545 / 2641	255		
Ø230	1,7 / 0,3	3m (M6)	PCS 10	152,80	6,1 / 1,0	132M2/12D - S3	19,0 / 3,1	2884 / 2922	192	462	
		3m (M6)		118,60	7,7 / 1,3	132M2/12D - S3	24,3 / 3,9	2850 / 2980	194		
		3m (M6)		95,40	9,5 / 1,6	132M2/12D - S3	30,0 / 4,9	2843 / 2951	197		
		3m (M6)		75,00	12,5 / 2,0	160L2/12A - S3	38,6 / 6,4	2911 / 2809	224		
	1,6 / 0,2	5m (M8)	PCS 20	168,30	4,9 / 0,8	112M2/12E - S3	17,3 / 2,3	2552 / 3064	223	464	
		5m (M8)		132,60	6,1 / 1,0	132M2/12D - S3	21,9 / 3,5	2503 / 2536	249		
		5m (M8)		109,30	7,7 / 1,3	132M2/12D - S3	26,3 / 4,3	2627 / 2747	252		
		5m (M8)		85,40	9,5 / 1,6	132M2/12D - S3	33,5 / 5,4	2545 / 2641	255		
Ø240	1,8 / 0,3	3m (M6)	PCS 10	152,80	6,1 / 1,0	132M2/12D - S3	19,0 / 3,1	2884 / 2922	192	462	
		3m (M6)		118,60	7,7 / 1,3	132M2/12D - S3	24,3 / 3,9	2850 / 2980	194		
		3m (M6)		95,40	9,5 / 1,6	132M2/12D - S3	30,0 / 4,9	2843 / 2951	197		
		3m (M6)		75,00	12,5 / 2,0	160L2/12A - S3	38,6 / 6,4	2911 / 2809	224		
	1,6 / 0,2	5m (M8)	PCS 20	168,30	4,9 / 0,8	112M2/12E - S3	17,3 / 2,3	2552 / 3064	223	464	
		5m (M8)		132,60	6,1 / 1,0	132M2/12D - S3	21,9 / 3,5	3187 / 3332	252		
		5m (M8)		109,30	7,7 / 1,3	132M2/12D - S3	26,3 / 4,3	2627 / 2747	252		
		4m (M7)		85,40	12,5 / 2,0	160L2/12A - S3	33,9 / 5,6	3314 / 3198	281		
Ø250	1,9 / 0,3	3m (M6)	PCS 10	152,80	6,1 / 1,0	132M2/12D - S3	19,0 / 3,1	2884 / 2922	192	462	
		3m (M6)		118,60	7,7 / 1,3	132M2/12D - S3	24,3 / 3,9	2850 / 2980	194		
		3m (M6)		95,40	9,5 / 1,6	132M2/12D - S3	30,0 / 4,9	2843 / 2951	197		
		3m (M6)		75,00	12,5 / 2,0	160L2/12A - S3	38,6 / 6,4	2911 / 2809	224		
	1,7 / 0,3	5m (M8)	PCS 20	168,30	4,9 / 0,8	112M2/12E - S3	17,3 / 2,3	2552 / 3064	223	464	
		5m (M8)		132,60	6,1 / 1,0	132M2/12D - S3	21,7 / 3,5	3177 / 3219	249		
		5m (M8)		109,30	7,7 / 1,3	132M2/12D - S3	26,2 / 4,3	3258 / 3380	255		
		4m (M7)		85,40	12,5 / 2,0	160L2/12A - S3	33,9 / 5,6	3314 / 3198	281		





16 t

	D _T [mm]	V _h [m/min]	FEM (ISO)	Tip / Type / Typ	i _{ges}	P ₁ [kW]	IE2 - IE3 MOTOR	n ₂ [r.p.m]	M ₂ [Nm]			
16 t	Ø260	1,9 / 0,3	3m (M6)	PCS 10	152,80	6,1 / 1,0	132M2/12D - S3	19,0 / 3,1	2884 / 2922	192	462	
		2,5 / 0,4	3m (M6)		118,60	7,7 / 1,3	132M2/12D - S3	24,3 / 3,9	2850 / 2980	194		
		3,1 / 0,5	3m (M6)		95,40	9,5 / 1,6	132M2/12D - S3	30,0 / 4,9	2843 / 2951	197		
		3,9 / 0,7	3m (M6)		75,00	12,5 / 2,0	160L2/12A - S3	38,6 / 6,4	2911 / 2809	224		
	Ø260	1,8 / 0,3	5m (M8)	PCS 20	168,30	6,1 / 1,0	132M2/12D - S3	17,3 / 2,8	3177 / 3219	249	464	
		2,2 / 0,4	5m (M8)		132,60	7,7 / 1,3	132M2/12D - S3	21,7 / 3,5	3187 / 3332	252		
		2,7 / 0,4	5m (M8)		109,30	9,5 / 1,6	132M2/12D - S3	26,2 / 4,3	3258 / 3380	255		
		3,5 / 0,6	4m (M7)		85,40	12,5 / 2,0	160L2/12A - S3	33,9 / 5,6	3314 / 3198	281		
	Ø260	2,6 / 0,4	5m (M8)	PCS 25	110,80	9,5 / 1,6	132M2/12D - S3	25,9 / 4,2	3302 / 3427	289	466	
		Ø270	2,0 / 0,3	3m (M6)	PCS 10	152,80	6,1 / 1,0	132M2/12D - S3	19,0 / 3,1	2884 / 2922	192	462
			2,6 / 0,4	3m (M6)		118,60	7,7 / 1,3	132M2/12D - S3	24,3 / 3,9	2850 / 2980	194	
			3,2 / 0,5	1Am (M4)		95,40	12,5 / 2,0	160L2/12A - S3	30,3 / 5,0	3702 / 3573	224	
	4,1 / 0,7		3m (M6)	75,00		12,5 / 2,0	160L2/12A - S3	38,6 / 6,4	2911 / 2809	224		
	Ø270	1,8 / 0,3	5m (M8)	PCS 20	168,30	6,1 / 1,0	132M2/12D - S3	17,3 / 2,8	3177 / 3219	249	464	
		2,3 / 0,4	5m (M8)		132,60	7,7 / 1,3	132M2/12D - S3	21,7 / 3,5	3187 / 3332	252		
		2,8 / 0,5	5m (M8)		109,30	9,5 / 1,6	132M2/12D - S3	26,2 / 4,3	3258 / 3380	255		
		3,6 / 0,6	4m (M7)		85,40	12,5 / 2,0	160L2/12A - S3	33,9 / 5,6	3314 / 3198	281		
	Ø270	2,7 / 0,4	5m (M8)	PCS 25	110,80	9,5 / 1,6	132M2/12D - S3	25,9 / 4,2	3302 / 3427	289	466	
		Ø280	2,1 / 0,3	1Am (M4)	PCS 10	152,80	7,7 / 1,3	132M2/12D - S3	18,8 / 3,0	3672 / 3840	194	462
			2,7 / 0,4	2m (M5)		118,60	9,5 / 1,6	132M2/12D - S3	24,2 / 3,9	3535 / 3668	197	
			3,3 / 0,6	1Am (M4)		95,40	12,5 / 2,0	160L2/12A - S3	30,3 / 5,0	3702 / 3573	224	
	4,2 / 0,7		1Am (M4)	75,00		16,0 / 2,6	160L2/12B - S3	38,6 / 6,4	3726 / 3652	237		
	Ø280	1,9 / 0,3	5m (M8)	PCS 20	168,30	6,1 / 1,0	132M2/12D - S3	17,3 / 2,8	3177 / 3219	249	464	
		2,4 / 0,4	5m (M8)		132,60	7,7 / 1,3	132M2/12D - S3	21,7 / 3,5	3187 / 3332	252		
		2,9 / 0,5	5m (M8)		109,30	9,5 / 1,6	132M2/12D - S3	26,2 / 4,3	3258 / 3380	255		
		3,7 / 0,6	4m (M7)		85,40	12,5 / 2,0	160L2/12A - S3	33,9 / 5,6	3314 / 3198	281		
	Ø280	2,8 / 0,5	5m (M8)	PCS 25	110,80	9,5 / 1,6	132M2/12D - S3	25,9 / 4,2	3302 / 3427	289	466	
		Ø290	2,1 / 0,3	1Am (M4)	PCS 10	152,80	7,7 / 1,3	132M2/12D - S3	18,8 / 3,0	3672 / 3840	194	462
2,8 / 0,4			2m (M5)	118,60		9,5 / 1,6	132M2/12D - S3	24,2 / 3,9	3535 / 3668	197		
3,5 / 0,6			1Am (M4)	95,40		12,5 / 2,0	160L2/12A - S3	30,3 / 5,0	3702 / 3573	224		
4,4 / 0,7	1Am (M4)		75,00	16,0 / 2,6		160L2/12B - S3	38,6 / 6,4	3726 / 3652	237			
Ø290	2,0 / 0,3	5m (M8)	PCS 20	168,30	6,1 / 1,0	132M2/12D - S3	17,3 / 2,8	3177 / 3219	249	464		
	2,5 / 0,4	5m (M8)		132,60	7,7 / 1,3	132M2/12D - S3	21,7 / 3,5	3187 / 3332	252			
	3,0 / 0,5	5m (M8)		109,30	9,5 / 1,6	132M2/12D - S3	26,2 / 4,3	3258 / 3380	255			
	3,9 / 0,6	4m (M7)		85,40	12,5 / 2,0	160L2/12A - S3	33,9 / 5,6	3314 / 3198	281			
Ø290	2,9 / 0,5	5m (M8)	PCS 25	110,80	9,5 / 1,6	132M2/12D - S3	25,9 / 4,2	3302 / 3427	289	466		
	Ø300	2,2 / 0,4	1Am (M4)	PCS 10	152,80	7,7 / 1,3	132M2/12D - S3	18,8 / 3,0	3672 / 3840	194	462	
		2,8 / 0,5	2m (M5)		118,60	9,5 / 1,6	132M2/12D - S3	24,2 / 3,9	3535 / 3668	197		
		3,6 / 0,6	1Am (M4)		95,40	12,5 / 2,0	160L2/12A - S3	30,3 / 5,0	3702 / 3573	224		
4,5 / 0,8		1Am (M4)	75,00		16,0 / 2,6	160L2/12B - S3	38,6 / 6,4	3726 / 3652	237			
Ø300	2,0 / 0,3	5m (M8)	PCS 20	168,30	6,1 / 1,0	132M2/12D - S3	17,3 / 2,8	3177 / 3219	249	464		
	2,6 / 0,4	5m (M8)		132,60	7,7 / 1,3	132M2/12D - S3	21,7 / 3,5	3187 / 3332	252			
	3,1 / 0,5	5m (M8)		109,30	9,5 / 1,6	132M2/12D - S3	26,2 / 4,3	3258 / 3380	255			
	4,0 / 0,7	4m (M7)		85,40	12,5 / 2,0	160L2/12A - S3	33,9 / 5,6	3314 / 3198	281			
Ø300	3,0 / 0,5	5m (M8)	PCS 25	110,80	9,5 / 1,6	132M2/12D - S3	25,9 / 4,2	3302 / 3427	289	466		
	Ø310	2,3 / 0,4	1Am (M4)	PCS 10	152,80	7,7 / 1,3	132M2/12D - S3	18,8 / 3,0	3672 / 3840	194	462	
		2,9 / 0,5	2m (M5)		118,60	9,5 / 1,6	132M2/12D - S3	24,2 / 3,9	3535 / 3668	197		
		3,7 / 0,6	1Am (M4)		95,40	12,5 / 2,0	160L2/12A - S3	30,3 / 5,0	3702 / 3573	224		
4,7 / 0,8		1Am (M4)	75,00		16,0 / 2,6	160L2/12B - S3	38,6 / 6,4	3726 / 3652	237			
Ø310	2,1 / 0,3	4m (M7)	PCS 20	168,30	7,7 / 1,3	132M2/12D - S3	17,1 / 2,8	4044 / 4229	252	464		
	2,6 / 0,4	4m (M7)		132,60	9,5 / 1,6	132M2/12D - S3	21,6 / 3,5	3952 / 4101	255			
	3,2 / 0,5	4m (M7)		109,30	12,5 / 2,0	160L2/12A - S3	26,5 / 4,4	4242 / 4093	281			
	4,1 / 0,7	4m (M7)		85,40	12,5 / 2,0	160L2/12A - S3	33,9 / 5,6	3314 / 3198	281			
Ø310	3,1 / 0,5	5m (M8)	PCS 25	110,80	9,5 / 1,6	132M2/12D - S3	25,9 / 4,2	3302 / 3427	289	466		
	Ø320	2,4 / 0,4	1Am (M4)	PCS 10	152,80	7,7 / 1,3	132M2/12D - S3	18,8 / 3,0	3672 / 3840	194	462	
		3,0 / 0,5	2m (M5)		118,60	9,5 / 1,6	132M2/12D - S3	24,2 / 3,9	3535 / 3668	197		
		3,8 / 0,6	1Am (M4)		95,40	12,5 / 2,0	160L2/12A - S3	30,3 / 5,0	3702 / 3573	224		
4,9 / 0,8		1Am (M4)	75,00		16,0 / 2,6	160L2/12B - S3	38,6 / 6,4	3726 / 3652	237			





16 t

	D _T [mm]	V _h [m/min]	FEM (ISO)	Tip / Type / Typ	i _{ges}	P ₁ [kW]	IE2 - IE3 MOTOR	n ₂ [r.p.m]	M ₂ [Nm]	 Kg	 mm
16 t	Ø320	2,2 / 0,3	4m (M7)	PCS 20	168,30	7,7 / 1,3	132M2/12D - S3	17,1 / 2,8	4044 / 4229	252	464
		2,7 / 0,4	4m (M7)		132,60	9,5 / 1,6	132M2/12D - S3	21,6 / 3,5	3952 / 4101	255	
		3,3 / 0,6	4m (M7)		109,30	12,5 / 2,0	160L2/12A - S3	26,5 / 4,4	4242 / 4093	281	
		4,3 / 0,7	4m (M7)		85,40	16,0 / 2,6	160L2/12B - S3	33,9 / 5,6	4242 / 4158	295	
	Ø320	1,7 / 0,3	5m (M8)	PCS 25	215,80	6,1 / 1,0	132M2/12D - S3	13,5 / 2,2	4073 / 4127	283	466
		2,1 / 0,3	5m (M8)		174,50	7,7 / 1,3	132M2/12D - S3	16,5 / 2,7	4193 / 4385	286	
		2,6 / 0,4	5m (M8)		138,30	9,5 / 1,6	132M2/12D - S3	20,7 / 3,4	4122 / 4277	289	
		3,3 / 0,5	5m (M8)		110,80	12,5 / 2,0	160L2/12A - S3	26,1 / 4,3	4300 / 4150	316	
	Ø330	2,4 / 0,4	1Am (M4)	PCS 10	152,80	7,7 / 1,3	132M2/12D - S3	18,8 / 3,0	3672 / 3840	194	462
		3,1 / 0,5	2m (M5)		118,60	9,5 / 1,6	132M2/12D - S3	24,2 / 3,9	3535 / 3668	197	
		3,9 / 0,7	1Am (M4)		95,40	12,5 / 2,0	160L2/12A - S3	30,3 / 5,0	3702 / 3573	224	
		5,0 / 0,8	1Am (M4)		75,00	16,0 / 2,6	160L2/12B - S3	38,6 / 6,4	3726 / 3652	237	
	Ø330	2,2 / 0,4	4m (M7)	PCS 20	168,30	7,7 / 1,3	132M2/12D - S3	17,1 / 2,8	4044 / 4229	252	464
		2,8 / 0,5	4m (M7)		132,60	9,5 / 1,6	132M2/12D - S3	21,6 / 3,5	3952 / 4101	255	
		3,4 / 0,6	4m (M7)		109,30	12,5 / 2,0	160L2/12A - S3	26,5 / 4,4	4242 / 4093	281	
		4,4 / 0,7	4m (M7)		85,40	16,0 / 2,6	160L2/12B - S3	33,9 / 5,6	4242 / 4158	295	
	Ø330	1,7 / 0,3	5m (M8)	PCS 25	215,80	6,1 / 1,0	132M2/12D - S3	13,5 / 2,2	4073 / 4127	283	466
		2,1 / 0,3	5m (M8)		174,50	7,7 / 1,3	132M2/12D - S3	16,5 / 2,7	4193 / 4385	286	
		2,7 / 0,4	5m (M8)		138,30	9,5 / 1,6	132M2/12D - S3	20,7 / 3,4	4122 / 4277	289	
		3,4 / 0,6	5m (M8)		110,80	12,5 / 2,0	160L2/12A - S3	26,1 / 4,3	4300 / 4150	316	
	Ø340	2,5 / 0,4	1Am (M4)	PCS 10	152,80	7,7 / 1,3	132M2/12D - S3	18,8 / 3,0	3672 / 3840	194	462
		4,1 / 0,7	1Am (M4)		95,40	12,5 / 2,0	160L2/12A - S3	30,3 / 5,0	3702 / 3573	224	
		5,2 / 0,9	1Am (M4)		75,00	16,0 / 2,6	160L2/12B - S3	38,6 / 6,4	3726 / 3652	237	
		2,3 / 0,4	4m (M7)		PCS 20	168,30	7,7 / 1,3	132M2/12D - S3	17,1 / 2,8	4044 / 4229	
2,9 / 0,5	4m (M7)	132,60	9,5 / 1,6	132M2/12D - S3		21,6 / 3,5	3952 / 4101	255			
3,5 / 0,6	4m (M7)	109,30	12,5 / 2,0	160L2/12A - S3		26,5 / 4,4	4242 / 4093	281			
4,5 / 0,8	4m (M7)	85,40	16,0 / 2,6	160L2/12B - S3		33,9 / 5,6	4242 / 4158	295			
Ø340	1,8 / 0,3	5m (M8)	PCS 25	215,80	6,1 / 1,0	132M2/12D - S3	13,5 / 2,2	4073 / 4127	283	466	
	2,2 / 0,4	5m (M8)		174,50	7,7 / 1,3	132M2/12D - S3	16,5 / 2,7	4193 / 4385	286		
	2,8 / 0,4	5m (M8)		138,30	9,5 / 1,6	132M2/12D - S3	20,7 / 3,4	4122 / 4277	289		
	3,5 / 0,6	5m (M8)		110,80	12,5 / 2,0	160L2/12A - S3	26,1 / 4,3	4300 / 4150	316		
Ø350	2,4 / 0,4	4m (M7)	PCS 20	168,30	7,7 / 1,3	132M2/12D - S3	17,1 / 2,8	4044 / 4229	252	464	
	3,0 / 0,5	4m (M7)		132,60	9,5 / 1,6	132M2/12D - S3	21,6 / 3,5	3952 / 4101	255		
	3,6 / 0,6	4m (M7)		109,30	12,5 / 2,0	160L2/12A - S3	26,5 / 4,4	4242 / 4093	281		
	4,7 / 0,8	4m (M7)		85,40	16,0 / 2,6	160L2/12B - S3	33,9 / 5,6	4242 / 4158	295		
Ø350	1,9 / 0,3	5m (M8)	PCS 25	215,80	6,1 / 1,0	132M2/12D - S3	13,5 / 2,2	4073 / 4127	283	466	
	2,3 / 0,4	5m (M8)		174,50	7,7 / 1,3	132M2/12D - S3	16,5 / 2,7	4193 / 4385	286		
	2,8 / 0,5	5m (M8)		138,30	9,5 / 1,6	132M2/12D - S3	20,7 / 3,4	4122 / 4277	289		
	3,6 / 0,6	5m (M8)		110,80	12,5 / 2,0	160L2/12A - S3	26,1 / 4,3	4300 / 4150	316		
Ø360	2,4 / 0,4	4m (M7)	PCS 20	168,30	7,7 / 1,3	132M2/12D - S3	17,1 / 2,8	4044 / 4229	252	464	
	3,1 / 0,5	4m (M7)		132,60	9,5 / 1,6	132M2/12D - S3	21,6 / 3,5	3952 / 4101	255		
	3,7 / 0,6	4m (M7)		109,30	12,5 / 2,0	160L2/12A - S3	26,5 / 4,4	4242 / 4093	281		
	4,8 / 0,8	4m (M7)		85,40	16,0 / 2,6	160L2/12B - S3	33,9 / 5,6	4242 / 4158	295		
Ø360	1,9 / 0,3	5m (M8)	PCS 25	215,80	6,1 / 1,0	132M2/12D - S3	13,5 / 2,2	4073 / 4127	283	466	
	2,3 / 0,4	5m (M8)		174,50	7,7 / 1,3	132M2/12D - S3	16,5 / 2,7	4193 / 4385	286		
	2,9 / 0,5	5m (M8)		138,30	9,5 / 1,6	132M2/12D - S3	20,7 / 3,4	4122 / 4277	289		
	3,7 / 0,6	5m (M8)		110,80	12,5 / 2,0	160L2/12A - S3	26,1 / 4,3	4300 / 4150	316		
Ø380	2,6 / 0,4	4m (M7)	PCS 20	168,30	7,7 / 1,3	132M2/12D - S3	17,1 / 2,8	4044 / 4229	252	464	
	3,3 / 0,5	3m (M6)		132,60	12,5 / 2,0	160L2/12A - S3	21,8 / 3,6	5146 / 4966	281		
	4,0 / 0,7	4m (M7)		109,30	12,5 / 2,0	160L2/12A - S3	26,5 / 4,4	4242 / 4093	281		
	5,1 / 0,8	4m (M7)		85,40	16,0 / 2,6	160L2/12B - S3	33,9 / 5,6	4242 / 4158	295		
Ø380	2,0 / 0,3	5m (M8)	PCS 25	215,80	6,1 / 1,0	132M2/12D - S3	13,5 / 2,2	4073 / 4127	283	466	
	2,5 / 0,4	5m (M8)		174,50	7,7 / 1,3	132M2/12D - S3	16,5 / 2,7	4193 / 4385	286		
	3,1 / 0,5	5m (M8)		138,30	9,5 / 1,6	132M2/12D - S3	20,7 / 3,4	4122 / 4277	289		
	3,9 / 0,6	5m (M8)		110,80	12,5 / 2,0	160L2/12A - S3	26,1 / 4,3	4300 / 4150	316		
Ø400	2,7 / 0,4	3m (M6)	PCS 20	168,30	9,5 / 1,6	132M2/12D - S3	17,0 / 2,8	5016 / 5205	255	464	
	3,4 / 0,6	3m (M6)		132,60	12,5 / 2,0	160L2/12A - S3	21,8 / 3,6	5146 / 4966	281		
	4,2 / 0,7	4m (M7)		109,30	12,5 / 2,0	160L2/12A - S3	26,5 / 4,4	4242 / 4093	281		
	5,3 / 0,9	4m (M7)		85,40	16,0 / 2,6	160L2/12B - S3	33,9 / 5,6	4242 / 4158	295		
Ø400	2,1 / 0,3	5m (M8)	PCS 25	215,80	7,7 / 1,3	132M2/12D - S3	13,3 / 2,2	5186 / 5423	286	466	
	2,6 / 0,4	5m (M8)		174,50	9,5 / 1,6	132M2/12D - S3	16,4 / 2,7	5201 / 5397	289		
	3,3 / 0,5	5m (M8)		138,30	12,5 / 2,0	160L2/12A - S3	20,9 / 3,5	5367 / 5180	316		
	4,1 / 0,7	5m (M8)		110,80	12,5 / 2,0	160L2/12A - S3	26,1 / 4,3	4300 / 4150	316		





16 - 20 t

 t	D _T [mm]	V _h [m/min]	FEM (ISO)	Tip / Type / Typ	i _{ges}	P ₁ [kW]	IE2 - IE3 MOTOR	n ₂ [r.p.m]	M ₂ [Nm]	 Kg	 mm	
16 t	Ø420	2,8 / 0,5	3m (M6)	PCS 20	168,30	9,5 / 1,6	132M2/12D - S3	17,0 / 2,8	5016 / 5205	255	464	
		3,6 / 0,6	3m (M6)		132,60	12,5 / 2,0	160L2/12A - S3	21,8 / 3,6	5146 / 4966	281		
		4,4 / 0,7	2m (M5)		109,30	16,0 / 2,6	160L2/12B - S3	26,5 / 4,4	5430 / 5321	295		
	Ø440	PCS 25	2,2 / 0,4	5m (M8)	PCS 25	215,80	7,7 / 1,3	132M2/12D - S3	13,3 / 2,2	5186 / 5423	286	466
			2,7 / 0,4	5m (M8)		174,50	9,5 / 1,6	132M2/12D - S3	16,4 / 2,7	5201 / 5397	289	
		3,5 / 0,6	5m (M8)	138,30	12,5 / 2,0	160L2/12A - S3	20,9 / 3,5	5367 / 5180	316			
		4,3 / 0,7	4m (M7)	110,80	16,0 / 2,6	160L2/12B - S3	26,1 / 4,3	5504 / 5395	329			
	Ø450	PCS 20	2,9 / 0,5	3m (M6)	PCS 20	168,30	9,5 / 1,6	132M2/12D - S3	17,0 / 2,8	5016 / 5205	255	464
			3,8 / 0,6	3m (M6)		132,60	12,5 / 2,0	160L2/12A - S3	21,8 / 3,6	5146 / 4966	281	
	Ø480	PCS 25	2,3 / 0,4	5m (M8)	PCS 25	215,80	7,7 / 1,3	132M2/12D - S3	13,3 / 2,2	5186 / 5423	286	466
			2,8 / 0,5	5m (M8)		174,50	9,5 / 1,6	132M2/12D - S3	16,4 / 2,7	5201 / 5397	289	
		3,6 / 0,6	5m (M8)	138,30	12,5 / 2,0	160L2/12A - S3	20,9 / 3,5	5367 / 5180	316			
4,5 / 0,7		4m (M7)	110,80	16,0 / 2,6	160L2/12B - S3	26,1 / 4,3	5504 / 5395	329				
Ø550	PCS 50	2,7 / 0,4	5m (M8)	PCS 50	231,90	9,5 / 1,6	132M2/12D - S3	12,4 / 2,0	6912 / 7172	514	468	
		3,5 / 0,6	5m (M8)		181,20	12,5 / 2,0	160L2/12A - S3	16,0 / 2,6	7032 / 6786	541		
Ø580	PCS 50	4,3 / 0,7	5m (M8)	PCS 50	146,60	16,0 / 2,6	160L2/12B - S3	19,7 / 3,3	7283 / 7138	554	468	
		4,5 / 0,7	5m (M8)		146,60	16,0 / 2,6	160L2/12B - S3	19,7 / 3,3	7283 / 7138	554		
Ø600	PCS 50	2,9 / 0,5	5m (M8)	PCS 50	231,90	9,5 / 1,6	132M2/12D - S3	12,4 / 2,0	6912 / 7172	514	468	
		3,8 / 0,6	5m (M8)		181,20	12,5 / 2,0	160L2/12A - S3	16,0 / 2,6	7032 / 6786	541		
Ø600	PCS 50	4,7 / 0,8	5m (M8)	PCS 50	146,60	16,0 / 2,6	160L2/12B - S3	19,7 / 3,3	7283 / 7138	554	468	
		4,7 / 0,8	5m (M8)		146,60	16,0 / 2,6	160L2/12B - S3	19,7 / 3,3	7283 / 7138	554		
20 t	Ø160	1,2 / 0,2	4m (M7)	PCS 10	152,80	4,9 / 0,8	112M2/12E - S3	19,0 / 2,6	2317 / 2782	165	462	
		1,5 / 0,2	4m (M7)		118,60	6,1 / 1,0	132M2/12D - S3	24,5 / 4,0	2238 / 2268	192		
		1,9 / 0,3	4m (M7)		95,40	7,7 / 1,3	132M2/12D - S3	30,2 / 4,9	2293 / 2397	194		
		2,4 / 0,4	4m (M7)		75,00	9,5 / 1,6	132M2/12D - S3	38,2 / 6,2	2235 / 2320	197		
	Ø170	1,3 / 0,2	4m (M7)	PCS 10	152,80	4,9 / 0,8	112M2/12E - S3	19,0 / 2,6	2317 / 2782	165	462	
		1,6 / 0,3	4m (M7)		118,60	6,1 / 1,0	132M2/12D - S3	24,5 / 4,0	2238 / 2268	192		
		2,0 / 0,3	4m (M7)		95,40	7,7 / 1,3	132M2/12D - S3	30,2 / 4,9	2293 / 2397	194		
		2,6 / 0,4	3m (M6)		75,00	12,5 / 2,0	160L2/12A - S3	38,6 / 6,4	2911 / 2809	224		
	Ø180	1,3 / 0,2	3m (M6)	PCS 10	152,80	6,1 / 1,0	132M2/12D - S3	19,0 / 3,1	2884 / 2922	192	462	
		1,7 / 0,3	3m (M6)		118,60	7,7 / 1,3	132M2/12D - S3	24,3 / 3,9	2850 / 2980	194		
		2,1 / 0,3	3m (M6)		95,40	9,5 / 1,6	132M2/12D - S3	30,0 / 4,9	2843 / 2951	197		
		2,7 / 0,5	3m (M6)		75,00	12,5 / 2,0	160L2/12A - S3	38,6 / 6,4	2911 / 2809	224		
	Ø190	1,4 / 0,2	3m (M6)	PCS 10	152,80	6,1 / 1,0	132M2/12D - S3	19,0 / 3,1	2884 / 2922	192	462	
		1,8 / 0,3	3m (M6)		118,60	7,7 / 1,3	132M2/12D - S3	24,3 / 3,9	2850 / 2980	194		
		2,2 / 0,4	3m (M6)		95,40	9,5 / 1,6	132M2/12D - S3	30,0 / 4,9	2843 / 2951	197		
		2,9 / 0,5	3m (M6)		75,00	12,5 / 2,0	160L2/12A - S3	38,6 / 6,4	2911 / 2809	224		
	Ø200	1,5 / 0,2	3m (M6)	PCS 10	152,80	6,1 / 1,0	132M2/12D - S3	19,0 / 3,1	2884 / 2922	192	462	
		1,9 / 0,3	3m (M6)		118,60	7,7 / 1,3	132M2/12D - S3	24,3 / 3,9	2850 / 2980	194		
2,4 / 0,4		3m (M6)	95,40		9,5 / 1,6	132M2/12D - S3	30,0 / 4,9	2843 / 2951	197			
3,0 / 0,5		3m (M6)	75,00		12,5 / 2,0	160L2/12A - S3	38,6 / 6,4	2911 / 2809	224			
Ø210	1,4 / 0,2	5m (M8)	PCS 20	168,30	6,1 / 1,0	132M2/12D - S3	17,3 / 2,8	3177 / 3219	249	464		
	1,7 / 0,3	5m (M8)		132,60	7,7 / 1,3	132M2/12D - S3	21,7 / 3,5	3187 / 3332	252			
	2,1 / 0,3	5m (M8)		109,30	9,5 / 1,6	132M2/12D - S3	26,2 / 4,3	3258 / 3380	255			
	2,7 / 0,4	4m (M7)		85,40	12,5 / 2,0	160L2/12A - S3	33,9 / 5,6	3314 / 3198	281			
Ø210	1,6 / 0,3	3m (M6)	PCS 10	152,80	6,1 / 1,0	132M2/12D - S3	19,0 / 3,1	2884 / 2922	192	462		
	2,0 / 0,3	3m (M6)		118,60	7,7 / 1,3	132M2/12D - S3	24,3 / 3,9	2850 / 2980	194			
	2,5 / 0,4	3m (M6)		95,40	9,5 / 1,6	132M2/12D - S3	30,0 / 4,9	2843 / 2951	197			
	3,2 / 0,5	3m (M6)		75,00	12,5 / 2,0	160L2/12A - S3	38,6 / 6,4	2911 / 2809	224			
Ø210	1,4 / 0,2	5m (M8)	PCS 20	168,30	6,1 / 1,0	132M2/12D - S3	17,3 / 2,8	3177 / 3219	249	464		
	1,8 / 0,3	5m (M8)		132,60	7,7 / 1,3	132M2/12D - S3	21,7 / 3,5	3187 / 3332	252			
	2,2 / 0,4	5m (M8)		109,30	9,5 / 1,6	132M2/12D - S3	26,2 / 4,3	3258 / 3380	255			
	2,8 / 0,5	4m (M7)		85,40	12,5 / 2,0	160L2/12A - S3	33,9 / 5,6	3314 / 3198	281			





20 t

	D _T [mm]	V _h [m/min]	FEM (ISO)	Tip / Type / Typ	i _{ges}	P ₁ [kW]	IE2 - IE3 MOTOR	n ₂ [r.p.m]	M ₂ [Nm]	 Kg	 mm
20 t	Ø220	1,6 / 0,3	3m (M6)	PCS 10	152,80	6,1 / 1,0	132M2/12D - S3	19,0 / 3,1	2884 / 2922	192	462
		2,1 / 0,3	2m (M5)		118,60	9,5 / 1,6	132M2/12D - S3	24,2 / 3,9	3535 / 3668	197	
		2,6 / 0,4	1Am (M4)		95,40	12,5 / 2,0	160L2/12A - S3	30,3 / 5,0	3702 / 3573	224	
		3,3 / 0,6	3m (M6)		75,00	12,5 / 2,0	160L2/12A - S3	38,6 / 6,4	2911 / 2809	224	
		1,5 / 0,2	5m (M8)	PCS 20	168,30	6,1 / 1,0	132M2/12D - S3	17,3 / 2,8	3177 / 3219	249	
		1,9 / 0,3	5m (M8)		132,60	7,7 / 1,3	132M2/12D - S3	21,7 / 3,5	3187 / 3332	252	
		2,3 / 0,4	5m (M8)		109,30	9,5 / 1,6	132M2/12D - S3	26,2 / 4,3	3258 / 3380	255	
		2,9 / 0,5	4m (M7)		85,40	12,5 / 2,0	160L2/12A - S3	33,9 / 5,6	3314 / 3198	281	
		2,2 / 0,4	5m (M8)	PCS 25	110,80	9,5 / 1,6	132M2/12D - S3	25,9 / 4,2	3302 / 3427	289	
	Ø230	1,7 / 0,3	1Am (M4)	PCS 10	152,80	7,7 / 1,3	132M2/12D - S3	18,8 / 3,0	3672 / 3840	194	462
		2,2 / 0,4	2m (M5)		118,60	9,5 / 1,6	132M2/12D - S3	24,2 / 3,9	3535 / 3668	197	
		2,7 / 0,5	1Am (M4)		95,40	12,5 / 2,0	160L2/12A - S3	30,3 / 5,0	3702 / 3573	224	
		3,5 / 0,6	1Am (M4)		75,00	16,0 / 2,6	160L2/12B - S3	38,6 / 6,4	3726 / 3652	237	
		1,6 / 0,3	5m (M8)	PCS 20	168,30	6,1 / 1,0	132M2/12D - S3	17,3 / 2,8	3177 / 3219	249	
		2,0 / 0,3	5m (M8)		132,60	7,7 / 1,3	132M2/12D - S3	21,7 / 3,5	3187 / 3332	252	
		2,4 / 0,4	5m (M8)		109,30	9,5 / 1,6	132M2/12D - S3	26,2 / 4,3	3258 / 3380	255	
		3,1 / 0,5	4m (M7)		85,40	12,5 / 2,0	160L2/12A - S3	33,9 / 5,6	3314 / 3198	281	
		2,3 / 0,4	5m (M8)	PCS 25	110,80	9,5 / 1,6	132M2/12D - S3	25,9 / 4,2	3302 / 3427	289	
	Ø240	1,8 / 0,3	1Am (M4)	PCS 10	152,80	7,7 / 1,3	132M2/12D - S3	18,8 / 3,0	3672 / 3840	194	462
		2,3 / 0,4	2m (M5)		118,60	9,5 / 1,6	132M2/12D - S3	24,2 / 3,9	3535 / 3668	197	
		2,9 / 0,5	1Am (M4)		95,40	12,5 / 2,0	160L2/12A - S3	30,3 / 5,0	3702 / 3573	224	
		3,6 / 0,6	1Am (M4)		75,00	16,0 / 2,6	160L2/12B - S3	38,6 / 6,4	3726 / 3652	237	
		1,6 / 0,3	5m (M8)	PCS 20	168,30	6,1 / 1,0	132M2/12D - S3	17,3 / 2,8	3177 / 3219	249	
		2,0 / 0,3	5m (M8)		132,60	7,7 / 1,3	132M2/12D - S3	21,7 / 3,5	3187 / 3332	252	
2,5 / 0,4		5m (M8)	109,30		9,5 / 1,6	132M2/12D - S3	26,2 / 4,3	3258 / 3380	255		
3,2 / 0,5		4m (M7)	85,40		12,5 / 2,0	160L2/12A - S3	33,9 / 5,6	3314 / 3198	281		
2,4 / 0,4		5m (M8)	PCS 25	110,80	9,5 / 1,6	132M2/12D - S3	25,9 / 4,2	3302 / 3427	289	466	
Ø250	1,9 / 0,3	1Am (M4)	PCS 10	152,80	7,7 / 1,3	132M2/12D - S3	18,8 / 3,0	3672 / 3840	194	462	
	2,4 / 0,4	2m (M5)		118,60	9,5 / 1,6	132M2/12D - S3	24,2 / 3,9	3535 / 3668	197		
	3,0 / 0,5	1Am (M4)		95,40	12,5 / 2,0	160L2/12A - S3	30,3 / 5,0	3702 / 3573	224		
	3,8 / 0,6	1Am (M4)		75,00	16,0 / 2,6	160L2/12B - S3	38,6 / 6,4	3726 / 3652	237		
	1,7 / 0,3	4m (M7)	PCS 20	168,30	7,7 / 1,3	132M2/12D - S3	17,1 / 2,8	4044 / 4229	252		
	2,1 / 0,3	4m (M7)		132,60	9,5 / 1,6	132M2/12D - S3	21,6 / 3,5	3952 / 4101	255		
	2,6 / 0,4	4m (M7)		109,30	12,5 / 2,0	160L2/12A - S3	26,5 / 4,4	4242 / 4093	281		
	3,3 / 0,6	4m (M7)		85,40	12,5 / 2,0	160L2/12A - S3	33,9 / 5,6	3314 / 3198	281		
	2,6 / 0,4	5m (M8)	PCS 25	110,80	12,5 / 2,0	160L2/12A - S3	26,1 / 4,3	4300 / 4150	316		466
Ø260	1,9 / 0,3	1Am (M4)	PCS 10	152,80	7,7 / 1,3	132M2/12D - S3	18,8 / 3,0	3672 / 3840	194	462	
	2,5 / 0,4	2m (M5)		118,60	9,5 / 1,6	132M2/12D - S3	24,2 / 3,9	3535 / 3668	197		
	3,1 / 0,5	1Am (M4)		95,40	12,5 / 2,0	160L2/12A - S3	30,3 / 5,0	3702 / 3573	224		
	3,9 / 0,7	1Am (M4)		75,00	16,0 / 2,6	160L2/12B - S3	38,6 / 6,4	3726 / 3652	237		
	1,7 / 0,3	4m (M7)	PCS 20	168,30	7,7 / 1,3	132M2/12D - S3	17,1 / 2,8	4044 / 4229	252		
	2,2 / 0,4	4m (M7)		132,60	9,5 / 1,6	132M2/12D - S3	21,6 / 3,5	3952 / 4101	255		
	2,7 / 0,4	4m (M7)		109,30	12,5 / 2,0	160L2/12A - S3	26,5 / 4,4	4242 / 4093	281		
	3,5 / 0,6	4m (M7)		85,40	16,0 / 2,6	160L2/12B - S3	33,9 / 5,6	4242 / 4158	295		
	1,7 / 0,3	5m (M8)	PCS 25	174,50	7,7 / 1,3	132M2/12D - S3	16,5 / 2,7	4193 / 4385	286		
2,1 / 0,3	5m (M8)	138,30		9,5 / 1,6	132M2/12D - S3	20,7 / 3,4	4122 / 4277	289			
2,7 / 0,4	5m (M8)	110,80		12,5 / 2,0	160L2/12A - S3	26,1 / 4,3	4300 / 4150	316			
Ø270	2,0 / 0,3	1Am (M4)	PCS 10	152,80	7,7 / 1,3	132M2/12D - S3	18,8 / 3,0	3672 / 3840	194	462	
	3,2 / 0,5	1Am (M4)		95,40	12,5 / 2,0	160L2/12A - S3	30,3 / 5,0	3702 / 3573	224		
	4,1 / 0,7	1Am (M4)		75,00	16,0 / 2,6	160L2/12B - S3	38,6 / 6,4	3726 / 3652	237		
	1,8 / 0,3	4m (M7)	PCS 20	168,30	7,7 / 1,3	132M2/12D - S3	17,1 / 2,8	4044 / 4229	252		
	2,3 / 0,4	4m (M7)		132,60	9,5 / 1,6	132M2/12D - S3	21,6 / 3,5	3952 / 4101	255		
	2,8 / 0,5	4m (M7)		109,30	12,5 / 2,0	160L2/12A - S3	26,5 / 4,4	4242 / 4093	281		
	3,6 / 0,6	4m (M7)		85,40	16,0 / 2,6	160L2/12B - S3	33,9 / 5,6	4242 / 4158	295		
	1,4 / 0,2	5m (M8)	PCS 25	215,80	6,1 / 1,0	132M2/12D - S3	13,5 / 2,2	4073 / 4127	283		
	1,7 / 0,3	5m (M8)		174,50	7,7 / 1,3	132M2/12D - S3	16,5 / 2,7	4193 / 4385	286		
2,2 / 0,4	5m (M8)	138,30		9,5 / 1,6	132M2/12D - S3	20,7 / 3,4	4122 / 4277	289			
2,8 / 0,5	5m (M8)	110,80		12,5 / 2,0	160L2/12A - S3	26,1 / 4,3	4300 / 4150	316			





20 t

 20 t	D _T [mm]	V _h [m/min]	FEM (ISO)	Tip / Type / Typ	i _{ges}	P ₁ [kW]	IE2 - IE3 MOTOR	n ₂ [r.p.m]	M ₂ [Nm]	 Kg	 mm	
20 t	Ø280	3,3 / 0,6 4,2 / 0,7	1Am (M4)	PCS 10	95,40	12,5 / 2,0 16,0 / 2,6	160L2/12A - S3	30,3 / 5,0 38,6 / 6,4	3702 / 3573	224 237	462	
			1Am (M4)				160L2/12B - S3		3726 / 3652			
		1,9 / 0,3 2,4 / 0,4 2,9 / 0,5 3,7 / 0,6	4m (M7)	PCS 20	168,30 132,60 109,30 85,40	7,7 / 1,3 9,5 / 1,6 12,5 / 2,0 16,0 / 2,6	132M2/12D - S3 132M2/12D - S3 160L2/12A - S3 160L2/12B - S3	17,1 / 2,8 21,6 / 3,5 26,5 / 4,4 33,9 / 5,6	4044 / 4229 3952 / 4101 4242 / 4093 4242 / 4158	252 255 281 295	464	
			4m (M7)									
			4m (M7)									
			4m (M7)									
		1,5 / 0,2 1,8 / 0,3 2,3 / 0,4 2,9 / 0,5	5m (M8)	PCS 25	215,80 174,50 138,30 110,80	6,1 / 1,0 7,7 / 1,3 9,5 / 1,6 12,5 / 2,0	132M2/12D - S3 132M2/12D - S3 132M2/12D - S3 160L2/12A - S3	13,5 / 2,2 16,5 / 2,7 20,7 / 3,4 26,1 / 4,3	4073 / 4127 4193 / 4385 4122 / 4277 4300 / 4150	283 286 289 316	466	
			5m (M8)									
			5m (M8)									
			5m (M8)									
		Ø290	1,9 / 0,3 2,5 / 0,4 3,0 / 0,5 3,9 / 0,6	4m (M7)	PCS 20	168,30 132,60 109,30 85,40	7,7 / 1,3 9,5 / 1,6 12,5 / 2,0 16,0 / 2,6	132M2/12D - S3 132M2/12D - S3 160L2/12A - S3 160L2/12B - S3	17,1 / 2,8 21,6 / 3,5 26,5 / 4,4 33,9 / 5,6	4044 / 4229 3952 / 4101 4242 / 4093 4242 / 4158	252 255 281 295	464
				4m (M7)								
	4m (M7)											
	4m (M7)											
	1,5 / 0,2 1,9 / 0,3 2,4 / 0,4 3,0 / 0,5		5m (M8)	PCS 25	215,80 174,50 138,30 110,80	6,1 / 1,0 7,7 / 1,3 9,5 / 1,6 12,5 / 2,0	132M2/12D - S3 132M2/12D - S3 132M2/12D - S3 160L2/12A - S3	13,5 / 2,2 16,5 / 2,7 20,7 / 3,4 26,1 / 4,3	4073 / 4127 4193 / 4385 4122 / 4277 4300 / 4150	283 286 289 316	466	
			5m (M8)									
			5m (M8)									
			5m (M8)									
	Ø300	2,0 / 0,3 2,6 / 0,4 3,1 / 0,5 4,0 / 0,7	4m (M7)	PCS 20	168,30 132,60 109,30 85,40	7,7 / 1,3 12,5 / 2,0 12,5 / 2,0 16,0 / 2,6	132M2/12D - S3 160L2/12A - S3 160L2/12A - S3 160L2/12B - S3	17,1 / 2,8 21,8 / 3,6 26,5 / 4,4 33,9 / 5,6	4044 / 4229 5146 / 4966 4242 / 4093 4242 / 4158	252 281 281 295	464	
			3m (M6)									
			4m (M7)									
			4m (M7)									
		1,6 / 0,3 1,9 / 0,3 2,4 / 0,4 3,1 / 0,5	5m (M8)	PCS 25	215,80 174,50 138,30 110,80	6,1 / 1,0 7,7 / 1,3 9,5 / 1,6 12,5 / 2,0	132M2/12D - S3 132M2/12D - S3 132M2/12D - S3 160L2/12A - S3	13,5 / 2,2 16,5 / 2,7 20,7 / 3,4 26,1 / 4,3	4073 / 4127 4193 / 4385 4122 / 4277 4300 / 4150	283 286 289 316	466	
			5m (M8)									
5m (M8)												
5m (M8)												
Ø310	2,1 / 0,3 2,7 / 0,4 3,2 / 0,5 4,1 / 0,7	3m (M6)	PCS 20	168,30 132,60 109,30 85,40	9,5 / 1,6 12,5 / 2,0 12,5 / 2,0 16,0 / 2,6	132M2/12D - S3 160L2/12A - S3 160L2/12A - S3 160L2/12B - S3	17,0 / 2,8 21,8 / 3,6 26,5 / 4,4 33,9 / 5,6	5016 / 5205 5146 / 4966 4242 / 4093 4242 / 4158	255 281 281 295	464		
		3m (M6)										
		4m (M7)										
		4m (M7)										
	1,6 / 0,3 2,0 / 0,3 2,5 / 0,4 3,2 / 0,5	5m (M8)	PCS 25	215,80 174,50 138,30 110,80	6,1 / 1,0 7,7 / 1,3 12,5 / 2,0 12,5 / 2,0	132M2/12D - S3 132M2/12D - S3 160L2/12A - S3 160L2/12A - S3	13,5 / 2,2 16,5 / 2,7 20,9 / 3,5 26,1 / 4,3	4073 / 4127 4193 / 4385 5367 / 5180 4300 / 4150	283 286 316 316	466		
		5m (M8)										
		5m (M8)										
		5m (M8)										
Ø320	2,1 / 0,3 2,7 / 0,5 3,3 / 0,6 4,3 / 0,7	3m (M6)	PCS 20	168,30 132,60 109,30 85,40	9,5 / 1,6 12,5 / 2,0 12,5 / 2,0 16,0 / 2,6	132M2/12D - S3 160L2/12A - S3 160L2/12A - S3 160L2/12B - S3	17,0 / 2,8 21,8 / 3,6 26,5 / 4,4 33,9 / 5,6	5016 / 5205 5146 / 4966 4242 / 4093 4242 / 4158	255 281 281 295	464		
		3m (M6)										
		4m (M7)										
		4m (M7)										
	1,7 / 0,3 2,1 / 0,3 2,6 / 0,4 3,3 / 0,5	5m (M8)	PCS 25	215,80 174,50 138,30 110,80	7,7 / 1,3 9,5 / 1,6 12,5 / 2,0 12,5 / 2,0	132M2/12D - S3 132M2/12D - S3 160L2/12A - S3 160L2/12A - S3	13,3 / 2,2 16,4 / 2,7 20,9 / 3,5 26,1 / 4,3	5186 / 5423 5201 / 5397 5367 / 5180 4300 / 4150	286 289 316 316	466		
		5m (M8)										
		5m (M8)										
		5m (M8)										
Ø330	2,2 / 0,4 2,8 / 0,5 3,4 / 0,6	3m (M6)	PCS 20	168,30 132,60 109,30	9,5 / 1,6 12,5 / 2,0 16,0 / 2,6	132M2/12D - S3 160L2/12A - S3 160L2/12B - S3	17,0 / 2,8 21,8 / 3,6 26,5 / 4,4	5016 / 5205 5146 / 4966 5430 / 5321	255 281 295	464		
		3m (M6)										
		2m (M5)										
	1,7 / 0,3 2,1 / 0,3 2,7 / 0,4 3,4 / 0,6	5m (M8)	PCS 25	215,80 174,50 138,30 110,80	7,7 / 1,3 9,5 / 1,6 12,5 / 2,0 16,0 / 2,6	132M2/12D - S3 132M2/12D - S3 160L2/12A - S3 160L2/12B - S3	13,3 / 2,2 16,4 / 2,7 20,9 / 3,5 26,1 / 4,3	5186 / 5423 5201 / 5397 5367 / 5180 5504 / 5395	286 289 316 329	466		
		5m (M8)										
		5m (M8)										
		4m (M7)										
Ø340	2,3 / 0,4 2,9 / 0,5 3,5 / 0,6	3m (M6)	PCS 20	168,30 132,60 109,30	9,5 / 1,6 12,5 / 2,0 16,0 / 2,6	132M2/12D - S3 160L2/12A - S3 160L2/12B - S3	17,0 / 2,8 21,8 / 3,6 26,5 / 4,4	5016 / 5205 5146 / 4966 5430 / 5321	255 281 295	464		
		3m (M6)										
		2m (M5)										
	1,8 / 0,3 2,2 / 0,4 2,8 / 0,5 3,5 / 0,6	5m (M8)	PCS 25	215,80 174,50 138,30 110,80	7,7 / 1,3 9,5 / 1,6 12,5 / 2,0 16,0 / 2,6	132M2/12D - S3 132M2/12D - S3 160L2/12A - S3 160L2/12B - S3	13,3 / 2,2 16,4 / 2,7 20,9 / 3,5 26,1 / 4,3	5186 / 5423 5201 / 5397 5367 / 5180 5504 / 5395	286 289 316 329	466		
		5m (M8)										
		5m (M8)										
		4m (M7)										
Ø350	2,3 / 0,4 3,0 / 0,5 3,6 / 0,6	3m (M6)	PCS 20	168,30 132,60 109,30	9,5 / 1,6 12,5 / 2,0 16,0 / 2,6	132M2/12D - S3 160L2/12A - S3 160L2/12B - S3	17,0 / 2,8 21,8 / 3,6 26,5 / 4,4	5016 / 5205 5146 / 4966 5430 / 5321	255 281 295	464		
		3m (M6)										
		2m (M5)										





20 t

 20 t	D _T [mm]	V _h [m/min]	FEM (ISO)	Tip / Type / Typ	i _{ges}	P ₁ [kW]	IE2 - IE3 MOTOR	n ₂ [r.p.m]	M ₂ [Nm]	 Kg	 mm	
20 t	Ø350	1,8 / 0,3	5m (M8)	PCS 25	215,80	7,7 / 1,3	132M2/12D - S3	13,3 / 2,2	5186 / 5423	286	466	
		2,3 / 0,4	5m (M8)		174,50	9,5 / 1,6	132M2/12D - S3	16,4 / 2,7	5201 / 5397	289		
		2,9 / 0,5	5m (M8)		138,30	12,5 / 2,0	160L2/12A - S3	20,9 / 3,5	5367 / 5180	316		
		3,6 / 0,6	4m (M7)		110,80	16,0 / 2,6	160L2/12B - S3	26,1 / 4,3	5504 / 5395	329		
	Ø360	2,4 / 0,4	3m (M6)	PCS 20	168,30	9,5 / 1,6	132M2/12D - S3	17,0 / 2,8	5016 / 5205	255	464	
		3,1 / 0,5	3m (M6)		132,60	12,5 / 2,0	160L2/12A - S3	21,8 / 3,6	5146 / 4966	281		
		3,7 / 0,6	2m (M5)		109,30	16,0 / 2,6	160L2/12B - S3	26,5 / 4,4	5430 / 5321	295		
		1,9 / 0,3	5m (M8)		PCS 25	215,80	7,7 / 1,3	132M2/12D - S3	13,3 / 2,2	5186 / 5423		286
	2,3 / 0,4	5m (M8)	174,50	9,5 / 1,6		132M2/12D - S3	16,4 / 2,7	5201 / 5397	289			
	3,0 / 0,5	5m (M8)	138,30	12,5 / 2,0		160L2/12A - S3	20,9 / 3,5	5367 / 5180	316			
	3,7 / 0,6	4m (M7)	110,80	16,0 / 2,6		160L2/12B - S3	26,1 / 4,3	5504 / 5395	329			
	Ø380	2,6 / 0,4	1Am (M4)	PCS 20	168,30	12,5 / 2,0	160L2/12A - S3	17,2 / 2,9	6532 / 6303	281	464	
		3,3 / 0,5	3m (M6)		132,60	12,5 / 2,0	160L2/12A - S3	21,8 / 3,6	5146 / 4966	281		
		4,0 / 0,7	2m (M5)		109,30	16,0 / 2,6	160L2/12B - S3	26,5 / 4,4	5430 / 5321	295		
		2,0 / 0,3	5m (M8)		PCS 25	215,80	7,7 / 1,3	132M2/12D - S3	13,3 / 2,2	5186 / 5423		286
	2,5 / 0,4	5m (M8)	174,50	9,5 / 1,6		132M2/12D - S3	16,4 / 2,7	5201 / 5397	289			
	3,1 / 0,5	5m (M8)	138,30	12,5 / 2,0		160L2/12A - S3	20,9 / 3,5	5367 / 5180	316			
	3,9 / 0,6	4m (M7)	110,80	16,0 / 2,6		160L2/12B - S3	26,1 / 4,3	5504 / 5395	329			
	Ø400	2,7 / 0,4	1Am (M4)	PCS 20	168,30	12,5 / 2,0	160L2/12A - S3	17,2 / 2,9	6532 / 6303	281	464	
		3,4 / 0,6	1Am (M4)		132,60	16,0 / 2,6	160L2/12B - S3	21,8 / 3,6	6587 / 6456	295		
4,2 / 0,7		2m (M5)	109,30		16,0 / 2,6	160L2/12B - S3	26,5 / 4,4	5430 / 5321	295			
2,1 / 0,3		4m (M7)	PCS 25		215,80	9,5 / 1,6	132M2/12D - S3	13,3 / 2,2	6432 / 6674	289		466
2,6 / 0,4	4m (M7)	174,50		12,5 / 2,0	160L2/12A - S3	16,6 / 2,8	6772 / 6535	316				
3,3 / 0,5	5m (M8)	138,30		12,5 / 2,0	160L2/12A - S3	20,9 / 3,5	5367 / 5180	316				
4,1 / 0,7	4m (M7)	110,80		16,0 / 2,6	160L2/12B - S3	26,1 / 4,3	5504 / 5395	329				
Ø420	2,8 / 0,5	1Am (M4)	PCS 20	168,30	12,5 / 2,0	160L2/12A - S3	17,2 / 2,9	6532 / 6303	281	464		
	3,6 / 0,6	1Am (M4)		132,60	16,0 / 2,6	160L2/12B - S3	21,8 / 3,6	6587 / 6456	295			
	2,2 / 0,4	4m (M7)		PCS 25	215,80	9,5 / 1,6	132M2/12D - S3	13,3 / 2,2	6432 / 6674		289	466
	2,7 / 0,5	4m (M7)			174,50	12,5 / 2,0	160L2/12A - S3	16,6 / 2,8	6772 / 6535		316	
3,5 / 0,6	4m (M7)	138,30	16,0 / 2,6		160L2/12B - S3	20,9 / 3,5	6870 / 6733	329				
2,6 / 0,4	5m (M8)	PCS 50	181,20		12,5 / 2,0	160L2/12A - S3	16,0 / 2,6	7032 / 6786	541	468		
Ø440	3,0 / 0,5	1Am (M4)	PCS 20	168,30	12,5 / 2,0	160L2/12A - S3	17,2 / 2,9	6532 / 6303	281	464		
	3,8 / 0,6	1Am (M4)		132,60	16,0 / 2,6	160L2/12B - S3	21,8 / 3,6	6587 / 6456	295			
	2,3 / 0,4	4m (M7)		PCS 25	215,80	9,5 / 1,6	132M2/12D - S3	13,3 / 2,2	6432 / 6674		289	466
	2,9 / 0,5	4m (M7)			174,50	12,5 / 2,0	160L2/12A - S3	16,6 / 2,8	6772 / 6535		316	
3,6 / 0,6	4m (M7)	138,30	16,0 / 2,6		160L2/12B - S3	20,9 / 3,5	6870 / 6733	329				
2,1 / 0,3	5m (M8)	PCS 50	231,90		9,5 / 1,6	132M2/12D - S3	12,4 / 2,0	6912 / 7172	514	468		
2,8 / 0,5	5m (M8)		181,20	12,5 / 2,0	160L2/12A - S3	16,0 / 2,6	7032 / 6786	541				
3,4 / 0,6	5m (M8)		146,60	16,0 / 2,6	160L2/12B - S3	19,7 / 3,3	7283 / 7138	554				
2,3 / 0,4	4m (M7)		PCS 25	215,80	9,5 / 1,6	132M2/12D - S3	13,3 / 2,2	6432 / 6674	289		466	
2,9 / 0,5	4m (M7)	174,50		12,5 / 2,0	160L2/12A - S3	16,6 / 2,8	6772 / 6535	316				
3,7 / 0,6	4m (M7)	138,30		16,0 / 2,6	160L2/12B - S3	20,9 / 3,5	6870 / 6733	329				
2,2 / 0,4	5m (M8)	PCS 50		231,90	9,5 / 1,6	132M2/12D - S3	12,4 / 2,0	6912 / 7172	514	468		
2,8 / 0,5	5m (M8)		181,20	12,5 / 2,0	160L2/12A - S3	16,0 / 2,6	7032 / 6786	541				
3,5 / 0,6	5m (M8)		146,60	16,0 / 2,6	160L2/12B - S3	19,7 / 3,3	7283 / 7138	554				
2,5 / 0,4	4m (M7)		PCS 25	215,80	9,5 / 1,6	132M2/12D - S3	13,3 / 2,2	6432 / 6674	289		466	
2,3 / 0,4	5m (M8)	PCS 50		231,90	9,5 / 1,6	132M2/12D - S3	12,4 / 2,0	6912 / 7172	514	468		
3,0 / 0,5	5m (M8)			181,20	12,5 / 2,0	160L2/12A - S3	16,0 / 2,6	7032 / 6786	541			
3,7 / 0,6	5m (M8)			146,60	16,0 / 2,6	160L2/12B - S3	19,7 / 3,3	7283 / 7138	554			
Ø500	2,4 / 0,4		5m (M8)	PCS 50	231,90	9,5 / 1,6	132M2/12D - S3	12,4 / 2,0	6912 / 7172		514	468
3,1 / 0,5	5m (M8)	181,20	12,5 / 2,0		160L2/12A - S3	16,0 / 2,6	7032 / 6786	541				
3,9 / 0,6	5m (M8)	146,60	16,0 / 2,6		160L2/12B - S3	19,7 / 3,3	7283 / 7138	554				
Ø520	4,0 / 0,7	5m (M8)	PCS 50	146,60	16,0 / 2,6	160L2/12B - S3	19,7 / 3,3	7283 / 7138	554	468		
Ø550	2,7 / 0,4	5m (M8)	PCS 50	231,90	12,5 / 2,0	160L2/12A - S3	12,5 / 2,1	9000 / 8685	541	468		
	3,5 / 0,6	5m (M8)		181,20	16,0 / 2,6	160L2/12B - S3	16,0 / 2,6	9001 / 8822	554			
	4,3 / 0,7	5m (M8)		146,60	16,0 / 2,6	160L2/12B - S3	19,7 / 3,3	7283 / 7138	554			
Ø600	2,9 / 0,5	5m (M8)	PCS 50	231,90	12,5 / 2,0	160L2/12A - S3	12,5 / 2,1	9000 / 8685	541	468		
	3,8 / 0,6	5m (M8)		181,20	16,0 / 2,6	160L2/12B - S3	16,0 / 2,6	9001 / 8822	554			





25 t

 25 t	D _T [mm]	V _h [m/min]	FEM (ISO)	Tip / Type / Typ	i _{ges}	P ₁ [kW]	IE2 - IE3 MOTOR	n ₂ [r.p.m]	M ₂ [Nm]	 Kg	 mm
25 t	Ø160	1,2 / 0,2	3m (M6)	PCS 10	152,80	6,1 / 1,0	132M2/12D - S3	19,0 / 3,1	2884 / 2922	192	462
		1,5 / 0,2	3m (M6)		118,60	7,7 / 1,3	132M2/12D - S3	24,3 / 3,9	2850 / 2980	194	
		1,9 / 0,3	3m (M6)		95,40	9,5 / 1,6	132M2/12D - S3	30,0 / 4,9	2843 / 2951	197	
		2,4 / 0,4	3m (M6)		75,00	12,5 / 2,0	160L2/12A - S3	38,6 / 6,4	2911 / 2809	224	
	Ø170	1,3 / 0,2	3m (M6)	PCS 10	152,80	6,1 / 1,0	132M2/12D - S3	19,0 / 3,1	2884 / 2922	192	462
		1,6 / 0,3	3m (M6)		118,60	7,7 / 1,3	132M2/12D - S3	24,3 / 3,9	2850 / 2980	194	
		2,0 / 0,3	3m (M6)		95,40	9,5 / 1,6	132M2/12D - S3	30,0 / 4,9	2843 / 2951	197	
		2,6 / 0,4	3m (M6)		75,00	12,5 / 2,0	160L2/12A - S3	38,6 / 6,4	2911 / 2809	224	
	Ø180	1,3 / 0,2	1Am (M4)	PCS 10	152,80	7,7 / 1,3	132M2/12D - S3	18,8 / 3,0	3672 / 3840	194	462
		1,7 / 0,3	2m (M5)		118,60	9,5 / 1,6	132M2/12D - S3	24,2 / 3,9	3535 / 3668	197	
		2,1 / 0,4	1Am (M4)		95,40	12,5 / 2,0	160L2/12A - S3	30,3 / 5,0	3702 / 3573	224	
		2,7 / 0,5	1Am (M4)		75,00	16,0 / 2,6	160L2/12B - S3	38,6 / 6,4	3726 / 3652	237	
	Ø190	1,4 / 0,2	1Am (M4)	PCS 10	152,80	7,7 / 1,3	132M2/12D - S3	18,8 / 3,0	3672 / 3840	194	462
		1,8 / 0,3	2m (M5)		118,60	9,5 / 1,6	132M2/12D - S3	24,2 / 3,9	3535 / 3668	197	
		2,3 / 0,4	1Am (M4)		95,40	12,5 / 2,0	160L2/12A - S3	30,3 / 5,0	3702 / 3573	224	
		2,9 / 0,5	1Am (M4)		75,00	16,0 / 2,6	160L2/12B - S3	38,6 / 6,4	3726 / 3652	237	
	Ø200	PCS 10	1,5 / 0,2	1Am (M4)	152,80	7,7 / 1,3	132M2/12D - S3	18,8 / 3,0	3672 / 3840	194	462
			1,9 / 0,3	2m (M5)	118,60	9,5 / 1,6	132M2/12D - S3	24,2 / 3,9	3535 / 3668	197	
			2,4 / 0,4	1Am (M4)	95,40	12,5 / 2,0	160L2/12A - S3	30,3 / 5,0	3702 / 3573	224	
			3,0 / 0,5	1Am (M4)	75,00	16,0 / 2,6	160L2/12B - S3	38,6 / 6,4	3726 / 3652	237	
		PCS 20	1,3 / 0,2	4m (M7)	168,30	7,7 / 1,3	132M2/12D - S3	17,1 / 2,8	4044 / 4229	252	464
			1,7 / 0,3	4m (M7)	132,60	9,5 / 1,6	132M2/12D - S3	21,6 / 3,5	3952 / 4101	255	
	Ø210	PCS 10	2,1 / 0,3	4m (M7)	109,30	12,5 / 2,0	160L2/12A - S3	26,5 / 4,4	4242 / 4093	281	464
			2,7 / 0,4	4m (M7)	85,40	12,5 / 2,0	160L2/12A - S3	33,9 / 5,6	3314 / 3198	281	
1,6 / 0,3			1Am (M4)	152,80	7,7 / 1,3	132M2/12D - S3	18,8 / 3,0	3672 / 3840	194	462	
2,0 / 0,3			2m (M5)	118,60	9,5 / 1,6	132M2/12D - S3	24,2 / 3,9	3535 / 3668	197		
PCS 20		2,5 / 0,4	1Am (M4)	95,40	12,5 / 2,0	160L2/12A - S3	30,3 / 5,0	3702 / 3573	224	464	
		3,2 / 0,5	1Am (M4)	75,00	16,0 / 2,6	160L2/12B - S3	38,6 / 6,4	3726 / 3652	237		
Ø220	PCS 10	1,4 / 0,2	4m (M7)	168,30	7,7 / 1,3	132M2/12D - S3	17,1 / 2,8	4044 / 4229	252	464	
		1,8 / 0,3	4m (M7)	132,60	9,5 / 1,6	132M2/12D - S3	21,6 / 3,5	3952 / 4101	255		
		2,2 / 0,4	4m (M7)	109,30	12,5 / 2,0	160L2/12A - S3	26,5 / 4,4	4242 / 4093	281		
		2,8 / 0,5	4m (M7)	85,40	16,0 / 2,6	160L2/12B - S3	33,9 / 5,6	4242 / 4158	295		
	PCS 20	1,6 / 0,3	1Am (M4)	152,80	7,7 / 1,3	132M2/12D - S3	18,8 / 3,0	3672 / 3840	194	462	
		2,6 / 0,4	1Am (M4)	95,40	12,5 / 2,0	160L2/12A - S3	30,3 / 5,0	3702 / 3573	224		
Ø230	PCS 10	3,3 / 0,6	1Am (M4)	75,00	16,0 / 2,6	160L2/12B - S3	38,6 / 6,4	3726 / 3652	237	462	
		1,5 / 0,2	4m (M7)	168,30	7,7 / 1,3	132M2/12D - S3	17,1 / 2,8	4044 / 4229	252		
		1,9 / 0,3	4m (M7)	132,60	9,5 / 1,6	132M2/12D - S3	21,6 / 3,5	3952 / 4101	255		
		2,3 / 0,4	4m (M7)	109,30	12,5 / 2,0	160L2/12A - S3	26,5 / 4,4	4242 / 4093	281		
	PCS 20	2,9 / 0,5	4m (M7)	85,40	16,0 / 2,6	160L2/12B - S3	33,9 / 5,6	4242 / 4158	295	464	
		1,2 / 0,2	5m (M8)	215,80	6,1 / 1,0	132M2/12D - S3	13,5 / 2,2	4073 / 4127	283		
Ø240	PCS 20	1,4 / 0,2	5m (M8)	174,50	7,7 / 1,3	132M2/12D - S3	16,5 / 2,7	4193 / 4385	286	466	
		1,8 / 0,3	5m (M8)	138,30	9,5 / 1,6	132M2/12D - S3	20,7 / 3,4	4122 / 4277	289		
		2,3 / 0,4	5m (M8)	110,80	12,5 / 2,0	160L2/12A - S3	26,1 / 4,3	4300 / 4150	316		
		1,5 / 0,2	4m (M7)	168,30	7,7 / 1,3	132M2/12D - S3	17,1 / 2,8	4044 / 4229	252		
	PCS 25	2,0 / 0,3	4m (M7)	132,60	12,5 / 2,0	160L2/12A - S3	21,8 / 3,6	5146 / 4966	281	464	
		2,4 / 0,4	4m (M7)	109,30	12,5 / 2,0	160L2/12A - S3	26,5 / 4,4	4242 / 4093	281		
Ø240	PCS 20	3,2 / 0,5	4m (M7)	85,40	16,0 / 2,6	160L2/12B - S3	33,9 / 5,6	4242 / 4158	295	464	
		1,3 / 0,2	5m (M8)	215,80	6,1 / 1,0	132M2/12D - S3	13,5 / 2,2	4073 / 4127	283		
		1,6 / 0,3	5m (M8)	174,50	7,7 / 1,3	132M2/12D - S3	16,5 / 2,7	4193 / 4385	286		
		2,0 / 0,3	5m (M8)	138,30	9,5 / 1,6	132M2/12D - S3	20,7 / 3,4	4122 / 4277	289		
	PCS 25	2,5 / 0,4	5m (M8)	110,80	12,5 / 2,0	160L2/12A - S3	26,1 / 4,3	4300 / 4150	316	466	
		2,5 / 0,4	5m (M8)	110,80	12,5 / 2,0	160L2/12A - S3	26,1 / 4,3	4300 / 4150	316		



25 t

 25 t	D _T [mm]	V _h [m/min]	FEM (ISO)	Tip / Type / Typ	i _{ges}	P ₁ [kW]	IE2 - IE3 MOTOR	n ₂ [r.p.m]	M ₂ [Nm]	 Kg	 mm	
Ø250	1,7 / 0,3 2,1 / 0,4 2,6 / 0,4 3,3 / 0,6	3m (M6) 3m (M6)	PCS 20	168,30 132,60	9,5 / 1,6 12,5 / 2,0	132M2/12D - S3 160L2/12A - S3	17,0 / 2,8 21,8 / 3,6	5016 / 5205 5146 / 4966	255 281	464		
											4m (M7) 4m (M7)	109,30 85,40
Ø250		1,3 / 0,2 1,6 / 0,3 2,1 / 0,3 2,6 / 0,4	5m (M8) 5m (M8)	PCS 25	215,80 174,50	7,7 / 1,3 7,7 / 1,3	132M2/12D - S3 132M2/12D - S3	13,3 / 2,2 16,5 / 2,7	5186 / 5423 4193 / 4385	286 286		
											5m (M8) 5m (M8)	138,30 110,80
	Ø260		1,7 / 0,3 2,2 / 0,4 2,7 / 0,4	3m (M6) 3m (M6)	PCS 20	168,30 132,60	9,5 / 1,6 12,5 / 2,0	132M2/12D - S3 160L2/12A - S3	17,0 / 2,8 21,8 / 3,6	5016 / 5205 5146 / 4966		
											2m (M5)	109,30
Ø260		1,7 / 0,3 2,1 / 0,4 2,7 / 0,4		5m (M8) 5m (M8)	PCS 25	174,50 138,30	9,5 / 1,6 12,5 / 2,0	132M2/12D - S3 160L2/12A - S3	16,4 / 2,7 20,9 / 3,5	5201 / 5397 5367 / 5180		
											5m (M8)	110,80
	Ø270		1,8 / 0,3 2,3 / 0,4 2,8 / 0,5	3m (M6) 3m (M6)	PCS 20	168,30 132,60	9,5 / 1,6 12,5 / 2,0	132M2/12D - S3 160L2/12A - S3	17,0 / 2,8 21,8 / 3,6	5016 / 5205 5146 / 4966		
											2m (M5)	109,30
Ø270		1,4 / 0,2 1,7 / 0,3 2,2 / 0,4 2,8 / 0,5		5m (M8) 5m (M8)	PCS 25	215,80 174,50	7,7 / 1,3 9,5 / 1,6	132M2/12D - S3 132M2/12D - S3	13,3 / 2,2 16,4 / 2,7	5186 / 5423 5201 / 5397		
											5m (M8)	138,30
	Ø280		1,9 / 0,3 2,4 / 0,4 2,9 / 0,5	3m (M6) 3m (M6)	PCS 20	168,30 132,60	9,5 / 1,6 12,5 / 2,0	132M2/12D - S3 160L2/12A - S3	17,0 / 2,8 21,8 / 3,6	5016 / 5205 5146 / 4966		
											2m (M5)	109,30
Ø280		1,5 / 0,2 1,8 / 0,3 2,3 / 0,4 2,9 / 0,5		5m (M8) 5m (M8)	PCS 25	215,80 174,50	7,7 / 1,3 9,5 / 1,6	132M2/12D - S3 132M2/12D - S3	13,3 / 2,2 16,4 / 2,7	5186 / 5423 5201 / 5397		
											5m (M8)	138,30
	Ø290		1,9 / 0,3 2,5 / 0,4 3,0 / 0,5	3m (M6) 3m (M6)	PCS 20	168,30 132,60	9,5 / 1,6 12,5 / 2,0	132M2/12D - S3 160L2/12A - S3	17,0 / 2,8 21,8 / 3,6	5016 / 5205 5146 / 4966		
											2m (M5)	109,30
Ø290		1,5 / 0,2 1,9 / 0,3 2,4 / 0,4 3,0 / 0,5		5m (M8) 5m (M8)	PCS 25	215,80 174,50	7,7 / 1,3 9,5 / 1,6	132M2/12D - S3 132M2/12D - S3	13,3 / 2,2 16,4 / 2,7	5186 / 5423 5201 / 5397		
											5m (M8)	138,30
	Ø300		2,0 / 0,3 2,6 / 0,4 3,1 / 0,5	3m (M6) 3m (M6)	PCS 20	168,30 132,60	9,5 / 1,6 12,5 / 2,0	132M2/12D - S3 160L2/12A - S3	17,0 / 2,8 21,8 / 3,6	5016 / 5205 5146 / 4966		
											2m (M5)	109,30
Ø300		1,6 / 0,3 1,9 / 0,3 2,5 / 0,4 3,1 / 0,5		5m (M8) 5m (M8)	PCS 25	215,80 174,50	7,7 / 1,3 9,5 / 1,6	132M2/12D - S3 132M2/12D - S3	13,3 / 2,2 16,4 / 2,7	5186 / 5423 5201 / 5397		
											5m (M8)	138,30
	Ø310		2,1 / 0,3 2,7 / 0,4 3,2 / 0,5	1Am (M4) 3m (M6)	PCS 20	168,30 132,60	12,5 / 2,0 12,5 / 2,0	160L2/12A - S3 160L2/12A - S3	17,2 / 2,9 21,8 / 3,6	6532 / 6303 5146 / 4966		
											2m (M5)	109,30
Ø310		1,6 / 0,3 2,0 / 0,3 2,5 / 0,4 3,2 / 0,5		5m (M8) 5m (M8)	PCS 25	215,80 174,50	7,7 / 1,3 9,5 / 1,6	132M2/12D - S3 132M2/12D - S3	13,3 / 2,2 16,4 / 2,7	5186 / 5423 5201 / 5397		
											5m (M8)	138,30
	Ø320		2,2 / 0,4 2,7 / 0,5 3,3 / 0,6	1Am (M4) 1Am (M4)	PCS 20	168,30 132,60	12,5 / 2,0 16,0 / 2,6	160L2/12A - S3 160L2/12B - S3	17,2 / 2,9 21,8 / 3,6	6532 / 6303 6587 / 6456		
											2m (M5)	109,30
Ø320		1,7 / 0,3 2,1 / 0,3 2,6 / 0,4 3,3 / 0,5		4m (M7) 4m (M7)	PCS 25	215,80 174,50	9,5 / 1,6 12,5 / 2,0	132M2/12D - S3 160L2/12A - S3	13,3 / 2,2 16,6 / 2,8	6432 / 6674 6772 / 6535		
											5m (M8)	138,30
	Ø330		2,2 / 0,4 2,8 / 0,5	1Am (M4) 1Am (M4)	PCS 20	168,30 132,60	12,5 / 2,0 16,0 / 2,6	160L2/12A - S3 160L2/12B - S3	17,2 / 2,9 21,8 / 3,6	6532 / 6303 6587 / 6456		
											2m (M5)	109,30





25 t

	D _T [mm]	V _h [m/min]	FEM (ISO)	Tip / Type / Typ	i _{ges}	P ₁ [kW]	IE2 - IE3 MOTOR	n ₂ [r.p.m]	M ₂ [Nm]			
25 t	Ø330	1,7 / 0,3	4m (M7)	PCS 25	215,80	9,5 / 1,6	132M2/12D - S3	13,3 / 2,2	6432 / 6674	289	466	
		2,1 / 0,4	4m (M7)		174,50	12,5 / 2,0	160L2/12A - S3	16,6 / 2,8	6772 / 6535	316		
	2,7 / 0,4	4m (M7)	138,30		16,0 / 2,6	160L2/12B - S3	20,9 / 3,5	6870 / 6733	329			
	3,4 / 0,6	4m (M7)	110,80		16,0 / 2,6	160L2/12B - S3	26,1 / 4,3	5504 / 5395	329			
	2,1 / 0,3	5m (M8)	PCS 50	181,20	12,5 / 2,0	160L2/12A - S3	16,0 / 2,6	7032 / 6786	541	468		
	Ø340	2,3 / 0,4	1Am (M4)	PCS 20	168,30	12,5 / 2,0	160L2/12A - S3	17,2 / 2,9	6532 / 6303	281	464	
			1Am (M4)		132,60	16,0 / 2,6	160L2/12B - S3	21,8 / 3,6	6587 / 6456	295		
		1,8 / 0,3	4m (M7)	PCS 25	215,80	9,5 / 1,6	132M2/12D - S3	13,3 / 2,2	6432 / 6674	289	466	
			2,2 / 0,4		4m (M7)	174,50	12,5 / 2,0	160L2/12A - S3	16,6 / 2,8	6772 / 6535		316
	2,8 / 0,5	4m (M7)	138,30		16,0 / 2,6	160L2/12B - S3	20,9 / 3,5	6870 / 6733	329			
	2,1 / 0,4	5m (M8)	PCS 50		181,20	12,5 / 2,0	160L2/12A - S3	16,0 / 2,6	7032 / 6786	541		468
	Ø350	2,4 / 0,4	1Am (M4)	PCS 20	168,30	12,5 / 2,0	160L2/12A - S3	17,2 / 2,9	6532 / 6303	281	464	
			1Am (M4)		132,60	16,0 / 2,6	160L2/12B - S3	21,8 / 3,6	6587 / 6456	295		
		1,8 / 0,3	4m (M7)	PCS 25	215,80	9,5 / 1,6	132M2/12D - S3	13,3 / 2,2	6432 / 6674	289	466	
			2,3 / 0,4		4m (M7)	174,50	12,5 / 2,0	160L2/12A - S3	16,6 / 2,8	6772 / 6535		316
			2,9 / 0,5		4m (M7)	138,30	16,0 / 2,6	160L2/12B - S3	20,9 / 3,5	6870 / 6733		329
		1,7 / 0,3	5m (M8)	PCS 50	231,90	9,5 / 1,6	132M2/12D - S3	12,4 / 2,0	6912 / 7172	514	468	
	2,2 / 0,4		5m (M8)		181,20	12,5 / 2,0	160L2/12A - S3	16,0 / 2,6	7032 / 6786	541		
	2,7 / 0,5		5m (M8)		146,60	16,0 / 2,6	160L2/12B - S3	19,7 / 3,3	7283 / 7138	554		
	Ø360	2,4 / 0,4	1Am (M4)	PCS 20	168,30	12,5 / 2,0	160L2/12A - S3	17,2 / 2,9	6532 / 6303	281	464	
			1Am (M4)		132,60	16,0 / 2,6	160L2/12B - S3	21,8 / 3,6	6587 / 6456	295		
		1,9 / 0,3	4m (M7)	PCS 25	215,80	9,5 / 1,6	132M2/12D - S3	13,3 / 2,2	6432 / 6674	289	466	
			2,3 / 0,4		4m (M7)	174,50	12,5 / 2,0	160L2/12A - S3	16,6 / 2,8	6772 / 6535		316
			3,0 / 0,5		4m (M7)	138,30	16,0 / 2,6	160L2/12B - S3	20,9 / 3,5	6870 / 6733		329
1,7 / 0,3		5m (M8)	PCS 50	231,90	9,5 / 1,6	132M2/12D - S3	12,4 / 2,0	6912 / 7172	514	468		
	2,3 / 0,4	5m (M8)		181,20	12,5 / 2,0	160L2/12A - S3	16,0 / 2,6	7032 / 6786	541			
	2,8 / 0,5	5m (M8)		146,60	16,0 / 2,6	160L2/12B - S3	19,7 / 3,3	7283 / 7138	554			
Ø380	2,6 / 0,4	1Am (M4)	PCS 20	168,30	12,5 / 2,0	160L2/12A - S3	17,2 / 2,9	6532 / 6303	281	464		
		1Am (M4)		132,60	16,0 / 2,6	160L2/12B - S3	21,8 / 3,6	6587 / 6456	295			
	2,0 / 0,3	4m (M7)	PCS 25	215,80	9,5 / 1,6	132M2/12D - S3	13,3 / 2,2	6432 / 6674	289	466		
		2,5 / 0,4		4m (M7)	174,50	12,5 / 2,0	160L2/12A - S3	16,6 / 2,8	6772 / 6535		316	
		3,1 / 0,5		4m (M7)	138,30	16,0 / 2,6	160L2/12B - S3	20,9 / 3,5	6870 / 6733		329	
	1,8 / 0,3	5m (M8)	PCS 50	231,90	9,5 / 1,6	132M2/12D - S3	12,4 / 2,0	6912 / 7172	514	468		
2,4 / 0,4		5m (M8)		181,20	12,5 / 2,0	160L2/12A - S3	16,0 / 2,6	7032 / 6786	541			
2,9 / 0,5		5m (M8)		146,60	16,0 / 2,6	160L2/12B - S3	19,7 / 3,3	7283 / 7138	554			
Ø400	2,1 / 0,3	3m (M6)	PCS 25	215,80	12,5 / 2,0	160L2/12A - S3	13,4 / 2,2	8375 / 8082	316	466		
		4m (M7)		174,50	12,5 / 2,0	160L2/12A - S3	16,6 / 2,8	6772 / 6535	316			
		4m (M7)		138,30	16,0 / 2,6	160L2/12B - S3	20,9 / 3,5	6870 / 6733	329			
	1,9 / 0,3	5m (M8)	PCS 50	231,90	9,5 / 1,6	132M2/12D - S3	12,4 / 2,0	6912 / 7172	514	468		
		2,5 / 0,4		5m (M8)	181,20	12,5 / 2,0	160L2/12A - S3	16,0 / 2,6	7032 / 6786		541	
		3,1 / 0,5		5m (M8)	146,60	16,0 / 2,6	160L2/12B - S3	19,7 / 3,3	7283 / 7138		554	
Ø420	2,2 / 0,4	3m (M6)	PCS 25	215,80	12,5 / 2,0	160L2/12A - S3	13,4 / 2,2	8375 / 8082	316	466		
		3m (M6)		174,50	16,0 / 2,6	160L2/12B - S3	16,6 / 2,8	8669 / 8496	329			
	2,1 / 0,3	5m (M8)	PCS 50	231,90	12,5 / 2,0	160L2/12A - S3	12,5 / 2,1	9000 / 8685	541	468		
		2,6 / 0,4		5m (M8)	181,20	12,5 / 2,0	160L2/12A - S3	16,0 / 2,6	7032 / 6786		541	
3,3 / 0,5	5m (M8)	146,60	16,0 / 2,6	160L2/12B - S3	19,7 / 3,3	7283 / 7138	554					
Ø440	2,3 / 0,4	3m (M6)	PCS 25	215,80	12,5 / 2,0	160L2/12A - S3	13,4 / 2,2	8375 / 8082	316	466		
		3m (M6)		174,50	16,0 / 2,6	160L2/12B - S3	16,6 / 2,8	8669 / 8496	329			
	2,2 / 0,4	5m (M8)	PCS 50	231,90	12,5 / 2,0	160L2/12A - S3	12,5 / 2,1	9000 / 8685	541	468		
		2,8 / 0,5		5m (M8)	181,20	16,0 / 2,6	160L2/12B - S3	16,0 / 2,6	9001 / 8822		554	
3,4 / 0,6	5m (M8)	146,60	16,0 / 2,6	160L2/12B - S3	19,7 / 3,3	7283 / 7138	554					
Ø450	2,4 / 0,4	3m (M6)	PCS 25	215,80	12,5 / 2,0	160L2/12A - S3	13,4 / 2,2	8375 / 8082	316	466		
		3m (M6)		174,50	16,0 / 2,6	160L2/12B - S3	16,6 / 2,8	8669 / 8496	329			
	2,2 / 0,4	5m (M8)	PCS 50	231,90	12,5 / 2,0	160L2/12A - S3	12,5 / 2,1	9000 / 8685	541	468		
		2,8 / 0,5		5m (M8)	181,20	16,0 / 2,6	160L2/12B - S3	16,0 / 2,6	9001 / 8822		554	
Ø480	2,4 / 0,4	5m (M8)	PCS 50	231,90	12,5 / 2,0	160L2/12A - S3	12,5 / 2,1	9000 / 8685	541	468		
		3,0 / 0,5		5m (M8)	181,20	16,0 / 2,6	160L2/12B - S3	16,0 / 2,6	9001 / 8822		554	





25 - 32 t

 t	D _T [mm]	V _h [m/min]	FEM (ISO)	Tip / Type / Typ	i _{ges}	P ₁ [kW]	IE2 - IE3 MOTOR	n ₂ [r.p.m]	M ₂ [Nm]	 Kg	 mm	
25 t	Ø500	2,5 / 0,4 3,1 / 0,5	5m (M8) 5m (M8)	PCS 50	231,90 181,20	12,5 / 2,0 16,0 / 2,6	160L2/12A - S3 160L2/12B - S3	12,5 / 2,1 16,0 / 2,6	9000 / 8685 9001 / 8822	541 554	468	
	Ø550	2,7 / 0,4	4m (M7)	PCS 50	231,90	16,0 / 2,6	160L2/12B - S3	12,5 / 2,1	11520 / 11291	554	468	
	Ø600	2,9 / 0,5	4m (M7)	PCS 50	231,90	16,0 / 2,6	160L2/12B - S3	12,5 / 2,1	11520 / 11291	554	468	
32 t	Ø160	1,2 / 0,2 1,5 / 0,2	1Am (M4) 2m (M5)	PCS 10	152,80 118,60	7,7 / 1,3 9,5 / 1,6	132M2/12D - S3 132M2/12D - S3	18,8 / 3,0 24,2 / 3,9	3672 / 3840 3535 / 3668	194 197	462	
		1,9 / 0,3 2,4 / 0,4	1Am (M4) 1Am (M4)		95,40 75,00	12,5 / 2,0 16,0 / 2,6	160L2/12A - S3 160L2/12B - S3	30,3 / 5,0 38,6 / 6,4	3702 / 3573 3726 / 3652	224 237		
		1,3 / 0,2 2,0 / 0,3	1Am (M4) 1Am (M4)		PCS 10	152,80 95,40	7,7 / 1,3 12,5 / 2,0	132M2/12D - S3 160L2/12A - S3	18,8 / 3,0 30,3 / 5,0	3672 / 3840 3702 / 3573		194 224
		2,6 / 0,4	1Am (M4)			75,00	16,0 / 2,6	160L2/12B - S3	38,6 / 6,4	3726 / 3652		237
	Ø200	1,3 / 0,2 1,7 / 0,3 2,1 / 0,3 2,7 / 0,4	3m (M6) 3m (M6)	PCS 20	168,30 132,60	9,5 / 1,6 12,5 / 2,0	132M2/12D - S3 160L2/12A - S3	17,0 / 2,8 21,8 / 3,6	5016 / 5205 5146 / 4966	255 281	464	
			4m (M7) 4m (M7)		109,30 85,40	12,5 / 2,0 16,0 / 2,6	160L2/12A - S3 160L2/12B - S3	26,5 / 4,4 33,9 / 5,6	4242 / 4093 4242 / 4158	281 295		
	Ø210	1,4 / 0,2 1,8 / 0,3 2,2 / 0,4	3m (M6) 3m (M6)	PCS 20	168,30 132,60	9,5 / 1,6 12,5 / 2,0	132M2/12D - S3 160L2/12A - S3	17,0 / 2,8 21,8 / 3,6	5016 / 5205 5146 / 4966	255 281	464	
			2m (M5)		109,30	16,0 / 2,6	160L2/12B - S3	26,5 / 4,4	5430 / 5321	295		
	Ø220	1,5 / 0,2 1,9 / 0,3 2,3 / 0,4	3m (M6) 3m (M6)	PCS 20	168,30 132,60	9,5 / 1,6 12,5 / 2,0	132M2/12D - S3 160L2/12A - S3	17,0 / 2,8 21,8 / 3,6	5016 / 5205 5146 / 4966	255 281	464	
			2m (M5)		109,30	16,0 / 2,6	160L2/12B - S3	26,5 / 4,4	5430 / 5321	295		
		1,2 / 0,2 1,4 / 0,2 1,8 / 0,3 2,3 / 0,4	5m (M8) 5m (M8)	PCS 25	215,80 174,50	7,7 / 1,3 9,5 / 1,6	132M2/12D - S3 132M2/12D - S3	13,3 / 2,2 16,4 / 2,7	5186 / 5423 5201 / 5397	286 289	466	
			5m (M8) 4m (M7)		138,30 110,80	12,5 / 2,0 16,0 / 2,6	160L2/12A - S3 160L2/12B - S3	20,9 / 3,5 26,1 / 4,3	5367 / 5180 5504 / 5395	316 329		
	Ø230	1,5 / 0,2 2,0 / 0,3 2,4 / 0,4	3m (M6) 3m (M6)	PCS 20	168,30 132,60	9,5 / 1,6 12,5 / 2,0	132M2/12D - S3 160L2/12A - S3	17,0 / 2,8 21,8 / 3,6	5016 / 5205 5146 / 4966	255 281	464	
			2m (M5)		109,30	16,0 / 2,6	160L2/12B - S3	26,5 / 4,4	5430 / 5321	295		
		1,2 / 0,2 1,5 / 0,2 1,9 / 0,3 2,4 / 0,4	5m (M8) 5m (M8)	PCS 25	215,80 174,50	7,7 / 1,3 9,5 / 1,6	132M2/12D - S3 132M2/12D - S3	13,3 / 2,2 16,4 / 2,7	5186 / 5423 5201 / 5397	286 289	466	
			5m (M8) 4m (M7)		138,30 110,80	12,5 / 2,0 16,0 / 2,6	160L2/12A - S3 160L2/12B - S3	20,9 / 3,5 26,1 / 4,3	5367 / 5180 5504 / 5395	316 329		
	Ø240	1,6 / 0,3 2,1 / 0,3 2,5 / 0,4	1Am (M4) 3m (M6)	PCS 20	168,30 132,60	12,5 / 2,0 12,5 / 2,0	160L2/12A - S3 160L2/12A - S3	17,2 / 2,9 21,8 / 3,6	6532 / 6303 5146 / 4966	281 281	464	
			2m (M5)		109,30	16,0 / 2,6	160L2/12B - S3	26,5 / 4,4	5430 / 5321	295		
		1,3 / 0,2 1,5 / 0,3 2,0 / 0,3 2,5 / 0,4	5m (M8) 5m (M8)	PCS 25	215,80 174,50	7,7 / 1,3 9,5 / 1,6	132M2/12D - S3 132M2/12D - S3	13,3 / 2,2 16,4 / 2,7	5186 / 5423 5201 / 5397	286 289	466	
5m (M8) 4m (M7)			138,30 110,80		12,5 / 2,0 16,0 / 2,6	160L2/12A - S3 160L2/12B - S3	20,9 / 3,5 26,1 / 4,3	5367 / 5180 5504 / 5395	316 329			
Ø250	1,7 / 0,3 2,1 / 0,4 2,6 / 0,4	1Am (M4) 1Am (M4)	PCS 20	168,30 132,60	12,5 / 2,0 16,0 / 2,6	160L2/12A - S3 160L2/12B - S3	17,2 / 2,9 21,8 / 3,6	6532 / 6303 6587 / 6456	281 295	464		
		2m (M5)		109,30	16,0 / 2,6	160L2/12B - S3	26,5 / 4,4	5430 / 5321	295			
	1,3 / 0,2 1,6 / 0,3 2,1 / 0,3 2,6 / 0,4	4m (M7) 4m (M7)	PCS 25	215,80 174,50	9,5 / 1,6 12,5 / 2,0	132M2/12D - S3 160L2/12A - S3	13,3 / 2,2 16,6 / 2,8	6432 / 6674 6772 / 6535	289 316	466		
		5m (M8) 4m (M7)		138,30 110,80	12,5 / 2,0 16,0 / 2,6	160L2/12A - S3 160L2/12B - S3	20,9 / 3,5 26,1 / 4,3	5367 / 5180 5504 / 5395	316 329			
Ø260	1,8 / 0,3 2,2 / 0,4	1Am (M4) 1Am (M4)	PCS 20	168,30 132,60	12,5 / 2,0 16,0 / 2,6	160L2/12A - S3 160L2/12B - S3	17,2 / 2,9 21,8 / 3,6	6532 / 6303 6587 / 6456	281 295	464		
	1,4 / 0,2 1,7 / 0,3 2,1 / 0,4 2,7 / 0,4	4m (M7) 4m (M7)	PCS 25	215,80 174,50	9,5 / 1,6 12,5 / 2,0	132M2/12D - S3 160L2/12A - S3	13,3 / 2,2 16,6 / 2,8	6432 / 6674 6772 / 6535	289 316	466		
		4m (M7) 4m (M7)		138,30 110,80	16,0 / 2,6 16,0 / 2,6	160L2/12B - S3 160L2/12B - S3	20,9 / 3,5 26,1 / 4,3	6870 / 6733 5504 / 5395	329 329			
1,6 / 0,3	5m (M8)	PCS 50	181,20	12,5 / 2,0	160L2/12A - S3	16,0 / 2,6	7032 / 6786	541	468			
Ø270	1,8 / 0,3 2,3 / 0,4	1Am (M4) 1Am (M4)	PCS 20	168,30 132,60	12,5 / 2,0 16,0 / 2,6	160L2/12A - S3 160L2/12B - S3	17,2 / 2,9 21,8 / 3,6	6532 / 6303 6587 / 6456	281 295	464		
	1,4 / 0,2 1,8 / 0,3 2,2 / 0,4	4m (M7) 4m (M7)	PCS 25	215,80 174,50	9,5 / 1,6 12,5 / 2,0	132M2/12D - S3 160L2/12A - S3	13,3 / 2,2 16,6 / 2,8	6432 / 6674 6772 / 6535	289 316	466		
	4m (M7)	138,30		16,0 / 2,6	160L2/12B - S3	20,9 / 3,5	6870 / 6733	329				





32 t

 32 t	D _T [mm]	V _h [m/min]	FEM (ISO)	Tip / Type / Typ	i _{ges}	P ₁ [kW]	IE2 - IE3 MOTOR	n ₂ [r.p.m]	M ₂ [Nm]	 Kg	 mm
32 t	Ø270	1,3 / 0,2 1,7 / 0,3	5m (M8) 5m (M8)	PCS 50	231,90 181,20	9,5 / 1,6 12,5 / 2,0	132M2/12D - S3 160L2/12A - S3	12,4 / 2,0 16,0 / 2,6	6912 / 7172 7032 / 6786	514 541	468
	Ø280	1,9 / 0,3 2,4 / 0,4	1Am (M4) 1Am (M4)	PCS 20	168,30 132,60	12,5 / 2,0 16,0 / 2,6	160L2/12A - S3 160L2/12B - S3	17,2 / 2,9 21,8 / 3,6	6532 / 6303 6587 / 6456	281 295	464
		1,5 / 0,2 1,8 / 0,3 2,3 / 0,4	4m (M7) 4m (M7) 4m (M7)	PCS 25	215,80 174,50 138,30	9,5 / 1,6 12,5 / 2,0 16,0 / 2,6	132M2/12D - S3 160L2/12A - S3 160L2/12B - S3	13,3 / 2,2 16,6 / 2,8 20,9 / 3,5	6432 / 6674 6772 / 6535 6870 / 6733	289 316 329	466
		1,4 / 0,2 1,8 / 0,3 2,2 / 0,4	5m (M8) 5m (M8) 5m (M8)	PCS 50	231,90 181,20 146,60	9,5 / 1,6 12,5 / 2,0 16,0 / 2,6	132M2/12D - S3 160L2/12A - S3 160L2/12B - S3	12,4 / 2,0 16,0 / 2,6 19,7 / 3,3	6912 / 7172 7032 / 6786 7283 / 7138	514 541 554	468
	Ø290	2,0 / 0,3 2,5 / 0,4	1Am (M4) 1Am (M4)	PCS 20	168,30 132,60	12,5 / 2,0 16,0 / 2,6	160L2/12A - S3 160L2/12B - S3	17,2 / 2,9 21,8 / 3,6	6532 / 6303 6587 / 6456	281 295	464
		1,5 / 0,2 1,9 / 0,3 2,4 / 0,4	4m (M7) 4m (M7) 4m (M7)	PCS 25	215,80 174,50 138,30	9,5 / 1,6 12,5 / 2,0 16,0 / 2,6	132M2/12D - S3 160L2/12A - S3 160L2/12B - S3	13,3 / 2,2 16,6 / 2,8 20,9 / 3,5	6432 / 6674 6772 / 6535 6870 / 6733	289 316 329	466
		1,4 / 0,2 1,8 / 0,3 2,2 / 0,4	5m (M8) 5m (M8) 5m (M8)	PCS 50	231,90 181,20 146,60	9,5 / 1,6 12,5 / 2,0 16,0 / 2,6	132M2/12D - S3 160L2/12A - S3 160L2/12B - S3	12,4 / 2,0 16,0 / 2,6 19,7 / 3,3	6912 / 7172 7032 / 6786 7283 / 7138	514 541 554	468
	Ø300	2,0 / 0,3 2,6 / 0,4	1Am (M4) 1Am (M4)	PCS 20	168,30 132,60	12,5 / 2,0 16,0 / 2,6	160L2/12A - S3 160L2/12B - S3	17,2 / 2,9 21,8 / 3,6	6532 / 6303 6587 / 6456	281 295	464
		1,6 / 0,3 2,0 / 0,3 2,5 / 0,4	4m (M7) 4m (M7) 4m (M7)	PCS 25	215,80 174,50 138,30	9,5 / 1,6 12,5 / 2,0 16,0 / 2,6	132M2/12D - S3 160L2/12A - S3 160L2/12B - S3	13,3 / 2,2 16,6 / 2,8 20,9 / 3,5	6432 / 6674 6772 / 6535 6870 / 6733	289 316 329	466
		1,5 / 0,2 1,9 / 0,3 2,3 / 0,4	5m (M8) 5m (M8) 5m (M8)	PCS 50	231,90 181,20 146,60	9,5 / 1,6 12,5 / 2,0 16,0 / 2,6	132M2/12D - S3 160L2/12A - S3 160L2/12B - S3	12,4 / 2,0 16,0 / 2,6 19,7 / 3,3	6912 / 7172 7032 / 6786 7283 / 7138	514 541 554	468
	Ø310	2,7 / 0,4	1Am (M4)	PCS 20	132,60	16,0 / 2,6	160L2/12B - S3	21,8 / 3,6	6587 / 6456	295	464
		1,6 / 0,3 2,0 / 0,3 2,5 / 0,4	3m (M6) 4m (M7) 4m (M7)	PCS 25	215,80 174,50 138,30	12,5 / 2,0 12,5 / 2,0 16,0 / 2,6	160L2/12A - S3 160L2/12A - S3 160L2/12B - S3	13,4 / 2,2 16,6 / 2,8 20,9 / 3,5	8375 / 8082 6772 / 6535 6870 / 6733	316 316 329	466
		1,5 / 0,2 1,9 / 0,3 2,4 / 0,4	5m (M8) 5m (M8) 5m (M8)	PCS 50	231,90 181,20 146,60	9,5 / 1,6 12,5 / 2,0 16,0 / 2,6	132M2/12D - S3 160L2/12A - S3 160L2/12B - S3	12,4 / 2,0 16,0 / 2,6 19,7 / 3,3	6912 / 7172 7032 / 6786 7283 / 7138	514 541 554	468
	Ø320	1,7 / 0,3 2,1 / 0,3 2,6 / 0,4	3m (M6) 4m (M7) 4m (M7)	PCS 25	215,80 174,50 138,30	12,5 / 2,0 12,5 / 2,0 16,0 / 2,6	160L2/12A - S3 160L2/12A - S3 160L2/12B - S3	13,4 / 2,2 16,6 / 2,8 20,9 / 3,5	8375 / 8082 6772 / 6535 6870 / 6733	316 316 329	466
		1,6 / 0,3 2,0 / 0,3 2,5 / 0,4	5m (M8) 5m (M8) 5m (M8)	PCS 50	231,90 181,20 146,60	9,5 / 1,6 12,5 / 2,0 16,0 / 2,6	132M2/12D - S3 160L2/12A - S3 160L2/12B - S3	12,4 / 2,0 16,0 / 2,6 19,7 / 3,3	6912 / 7172 7032 / 6786 7283 / 7138	514 541 554	468
	Ø330	1,7 / 0,3 2,1 / 0,4	3m (M6) 3m (M6)	PCS 25	215,80 174,50	12,5 / 2,0 16,0 / 2,6	160L2/12A - S3 160L2/12B - S3	13,4 / 2,2 16,6 / 2,8	8375 / 8082 8669 / 8496	316 329	466
		1,6 / 0,3 2,1 / 0,3 2,6 / 0,4	5m (M8) 5m (M8) 5m (M8)	PCS 50	231,90 181,20 146,60	12,5 / 2,0 12,5 / 2,0 16,0 / 2,6	160L2/12A - S3 160L2/12A - S3 160L2/12B - S3	12,5 / 2,1 16,0 / 2,6 19,7 / 3,3	9000 / 8685 7032 / 6786 7283 / 7138	541 541 554	468
	Ø340	1,8 / 0,3 2,2 / 0,4	3m (M6) 3m (M6)	PCS 25	215,80 174,50	12,5 / 2,0 16,0 / 2,6	160L2/12A - S3 160L2/12B - S3	13,4 / 2,2 16,6 / 2,8	8375 / 8082 8669 / 8496	316 329	466
		1,7 / 0,3 2,1 / 0,4 2,6 / 0,4	5m (M8) 5m (M8) 5m (M8)	PCS 50	231,90 181,20 146,60	12,5 / 2,0 16,0 / 2,6 16,0 / 2,6	160L2/12A - S3 160L2/12B - S3 160L2/12B - S3	12,5 / 2,1 16,0 / 2,6 19,7 / 3,3	9000 / 8685 9001 / 8822 7283 / 7138	541 554 554	468
	Ø350	1,8 / 0,3 2,3 / 0,4	3m (M6) 3m (M6)	PCS 25	215,80 174,50	12,5 / 2,0 16,0 / 2,6	160L2/12A - S3 160L2/12B - S3	13,4 / 2,2 16,6 / 2,8	8375 / 8082 8669 / 8496	316 329	466
		1,7 / 0,3 2,2 / 0,4	5m (M8) 5m (M8)	PCS 50	231,90 181,20	12,5 / 2,0 16,0 / 2,6	160L2/12A - S3 160L2/12B - S3	12,5 / 2,1 16,0 / 2,6	9000 / 8685 9001 / 8822	541 554	468
	Ø360	1,9 / 0,3 2,3 / 0,4	3m (M6) 3m (M6)	PCS 25	215,80 174,50	12,5 / 2,0 16,0 / 2,6	160L2/12A - S3 160L2/12B - S3	13,4 / 2,2 16,6 / 2,8	8375 / 8082 8669 / 8496	316 329	466
		1,8 / 0,3 2,3 / 0,4	5m (M8) 5m (M8)	PCS 50	231,90 181,20	12,5 / 2,0 16,0 / 2,6	160L2/12A - S3 160L2/12B - S3	12,5 / 2,1 16,0 / 2,6	9000 / 8685 9001 / 8822	541 554	468



32 - 40 t

 t	D _T [mm]	V _h [m/min]	FEM (ISO)	Tip / Type / Typ	i _{ges}	P ₁ [kW]	IE2 - IE3 MOTOR	n ₂ [r.p.m]	M ₂ [Nm]	 Kg	 mm	
32 t	Ø380	2,0 / 0,3 2,5 / 0,4	3m (M6) 3m (M6)	PCS 25	215,80 174,50	12,5 / 2,0 16,0 / 2,6	160L2/12A - S3 160L2/12B - S3	13,4 / 2,2 16,6 / 2,8	8375 / 8082 8669 / 8496	316 329	466	
		1,9 / 0,3 2,4 / 0,4	5m (M8) 5m (M8)	PCS 50	231,90 181,20	12,5 / 2,0 16,0 / 2,6	160L2/12A - S3 160L2/12B - S3	12,5 / 2,1 16,0 / 2,6	9000 / 8685 9001 / 8822	541 554	468	
	Ø400	2,6 / 0,4	3m (M6)	PCS 25	174,50	16,0 / 2,6	160L2/12B - S3	16,6 / 2,8	8669 / 8496	329	466	
		2,0 / 0,3 2,5 / 0,4	5m (M8) 5m (M8)	PCS 50	231,90 181,20	12,5 / 2,0 16,0 / 2,6	160L2/12A - S3 160L2/12B - S3	12,5 / 2,1 16,0 / 2,6	9000 / 8685 9001 / 8822	541 554	468	
	Ø420	2,1 / 0,3 2,6 / 0,4	5m (M8) 5m (M8)	PCS 50	231,90 181,20	12,5 / 2,0 16,0 / 2,6	160L2/12A - S3 160L2/12B - S3	12,5 / 2,1 16,0 / 2,6	9000 / 8685 9001 / 8822	541 554	468	
	Ø440	2,2 / 0,4	4m (M7)	PCS 50	231,90	16,0 / 2,6	160L2/12B - S3	12,5 / 2,1	11520 / 11291	554	468	
	Ø450	2,2 / 0,4	4m (M7)	PCS 50	231,90	16,0 / 2,6	160L2/12B - S3	12,5 / 2,1	11520 / 11291	554	468	
	Ø480	2,4 / 0,4	4m (M7)	PCS 50	231,90	16,0 / 2,6	160L2/12B - S3	12,5 / 2,1	11520 / 11291	554	468	
	Ø500	2,5 / 0,4	4m (M7)	PCS 50	231,90	16,0 / 2,6	160L2/12B - S3	12,5 / 2,1	11520 / 11291	554	468	
40 t	Ø200	1,4 / 0,2 1,7 / 0,3 2,1 / 0,3	1Am (M4) 1Am (M4) 2m (M5)	PCS 20	168,30 132,60 109,30	12,5 / 2,0 16,0 / 2,6 16,0 / 2,6	160L2/12A - S3 160L2/12B - S3 160L2/12B - S3	17,2 / 2,9 21,8 / 3,6 26,5 / 4,4	6532 / 6303 6587 / 6456 5430 / 5321	281 295 295	464	
		Ø210	1,4 / 0,2 1,8 / 0,3	1Am (M4) 1Am (M4)	PCS 20	168,30 132,60	12,5 / 2,0 16,0 / 2,6	160L2/12A - S3 160L2/12B - S3	17,2 / 2,9 21,8 / 3,6	6532 / 6303 6587 / 6456	281 295	464
			Ø220	1,5 / 0,2 1,9 / 0,3	1Am (M4) 1Am (M4)	PCS 20	168,30 132,60	12,5 / 2,0 16,0 / 2,6	160L2/12A - S3 160L2/12B - S3	17,2 / 2,9 21,8 / 3,6	6532 / 6303 6587 / 6456	281 295
	1,1 / 0,2 1,4 / 0,2 1,8 / 0,3	4m (M7) 4m (M7) 4m (M7)		PCS 25	215,80 174,50 138,30	9,5 / 1,6 12,5 / 2,0 16,0 / 2,6	132M2/12D - S3 160L2/12A - S3 160L2/12B - S3	13,3 / 2,2 16,6 / 2,8 20,9 / 3,5	6432 / 6674 6772 / 6535 6870 / 6733	289 316 329	466	
		1,6 / 0,3 2,0 / 0,3		1Am (M4) 1Am (M4)	PCS 20	168,30 132,60	12,5 / 2,0 16,0 / 2,6	160L2/12A - S3 160L2/12B - S3	17,2 / 2,9 21,8 / 3,6	6532 / 6303 6587 / 6456	281 295	464
			Ø230	1,2 / 0,2 1,5 / 0,2 1,9 / 0,3	4m (M7) 4m (M7) 4m (M7)	PCS 25	215,80 174,50 138,30	9,5 / 1,6 12,5 / 2,0 16,0 / 2,6	132M2/12D - S3 160L2/12A - S3 160L2/12B - S3	13,3 / 2,2 16,6 / 2,8 20,9 / 3,5	6432 / 6674 6772 / 6535 6870 / 6733	289 316 329
	Ø240			1,6 / 0,3 2,1 / 0,3	1Am (M4) 1Am (M4)	PCS 20	168,30 132,60	12,5 / 2,0 16,0 / 2,6	160L2/12A - S3 160L2/12B - S3	17,2 / 2,9 21,8 / 3,6	6532 / 6303 6587 / 6456	281 295
		1,3 / 0,2 1,6 / 0,3 2,0 / 0,3		4m (M7) 4m (M7) 4m (M7)	PCS 25	215,80 174,50 138,30	9,5 / 1,6 12,5 / 2,0 16,0 / 2,6	132M2/12D - S3 160L2/12A - S3 160L2/12B - S3	13,3 / 2,2 16,6 / 2,8 20,9 / 3,5	6432 / 6674 6772 / 6535 6870 / 6733	289 316 329	466
			Ø250	1,3 / 0,2 1,6 / 0,3 2,1 / 0,3	3m (M6) 4m (M7) 4m (M7)	PCS 25	215,80 174,50 138,30	12,5 / 2,0 12,5 / 2,0 16,0 / 2,6	160L2/12A - S3 160L2/12A - S3 160L2/12B - S3	13,4 / 2,2 16,6 / 2,8 20,9 / 3,5	8375 / 8082 6772 / 6535 6870 / 6733	316 316 329
	1,2 / 0,2 1,6 / 0,3 1,9 / 0,3			5m (M8) 5m (M8) 5m (M8)	PCS 50	231,90 181,20 146,60	9,5 / 1,6 12,5 / 2,0 16,0 / 2,6	132M2/12D - S3 160L2/12A - S3 160L2/12B - S3	12,4 / 2,0 16,0 / 2,6 19,7 / 3,3	6912 / 7172 7032 / 6786 7283 / 7138	514 541 554	468
		Ø260		1,4 / 0,2 1,7 / 0,3 2,1 / 0,4	3m (M6) 3m (M6) 4m (M7)	PCS 25	215,80 174,50 138,30	12,5 / 2,0 16,0 / 2,6 16,0 / 2,6	160L2/12A - S3 160L2/12B - S3 160L2/12B - S3	13,4 / 2,2 16,6 / 2,8 20,9 / 3,5	8375 / 8082 8669 / 8496 6870 / 6733	316 329 329
			1,3 / 0,2 1,6 / 0,3 2,0 / 0,3	5m (M8) 5m (M8) 5m (M8)	PCS 50	231,90 181,20 146,60	9,5 / 1,6 12,5 / 2,0 16,0 / 2,6	132M2/12D - S3 160L2/12A - S3 160L2/12B - S3	12,4 / 2,0 16,0 / 2,6 19,7 / 3,3	6912 / 7172 7032 / 6786 7283 / 7138	514 541 554	468
	Ø270			1,4 / 0,2 1,8 / 0,3	3m (M6) 3m (M6)	PCS 25	215,80 174,50	12,5 / 2,0 16,0 / 2,6	160L2/12A - S3 160L2/12B - S3	13,4 / 2,2 16,6 / 2,8	8375 / 8082 8669 / 8496	316 329
		1,3 / 0,2 1,7 / 0,3 2,1 / 0,3		5m (M8) 5m (M8) 5m (M8)	PCS 50	231,90 181,20 146,60	12,5 / 2,0 16,0 / 2,6 16,0 / 2,6	160L2/12A - S3 160L2/12B - S3 160L2/12B - S3	12,5 / 2,1 16,0 / 2,6 19,7 / 3,3	9000 / 8685 9001 / 8822 7283 / 7138	541 554 554	468
			Ø280	1,5 / 0,2 1,8 / 0,3	3m (M6) 3m (M6)	PCS 25	215,80 174,50	12,5 / 2,0 16,0 / 2,6	160L2/12A - S3 160L2/12B - S3	13,4 / 2,2 16,6 / 2,8	8375 / 8082 8669 / 8496	316 329
	1,4 / 0,2 1,8 / 0,3			5m (M8) 5m (M8)	PCS 50	231,90 181,20	12,5 / 2,0 16,0 / 2,6	160L2/12A - S3 160L2/12B - S3	12,5 / 2,1 16,0 / 2,6	9000 / 8685 9001 / 8822	541 554	468



40 - 50 - 63 t

	D _T [mm]	V _h [m/min]	FEM (ISO)	Tip / Type / Typ	i _{ges}	P ₁ [kW]	IE2 - IE3 MOTOR	n ₂ [r.p.m]	M ₂ [Nm]		
40 t	Ø290	1,5 / 0,3 1,9 / 0,3	3m (M6) 3m (M6)	PCS 25	215,80 174,50	12,5 / 2,0 16,0 / 2,6	160L2/12A - S3 160L2/12B - S3	13,4 / 2,2 16,6 / 2,8	8375 / 8082 8669 / 8496	316 329	466
		1,4 / 0,2 1,8 / 0,3	5m (M8) 5m (M8)	PCS 50	231,90 181,20	12,5 / 2,0 16,0 / 2,6	160L2/12A - S3 160L2/12B - S3	12,5 / 2,1 16,0 / 2,6	9000 / 8685 9001 / 8822	541 554	468
	Ø300	1,6 / 0,3 2,0 / 0,3	3m (M6) 3m (M6)	PCS 25	215,80 174,50	12,5 / 2,0 16,0 / 2,6	160L2/12A - S3 160L2/12B - S3	13,4 / 2,2 16,6 / 2,8	8375 / 8082 8669 / 8496	316 329	466
		1,5 / 0,2 1,9 / 0,3	5m (M8) 5m (M8)	PCS 50	231,90 181,20	12,5 / 2,0 16,0 / 2,6	160L2/12A - S3 160L2/12B - S3	12,5 / 2,1 16,0 / 2,6	9000 / 8685 9001 / 8822	541 554	468
	Ø310	1,6 / 0,3 2,0 / 0,3	3m (M6) 3m (M6)	PCS 25	215,80 174,50	12,5 / 2,0 16,0 / 2,6	160L2/12A - S3 160L2/12B - S3	13,4 / 2,2 16,6 / 2,8	8375 / 8082 8669 / 8496	316 329	466
		1,5 / 0,3 1,9 / 0,3	5m (M8) 5m (M8)	PCS 50	231,90 181,20	12,5 / 2,0 16,0 / 2,6	160L2/12A - S3 160L2/12B - S3	12,5 / 2,1 16,0 / 2,6	9000 / 8685 9001 / 8822	541 554	468
	Ø320	2,1 / 0,3	3m (M6)	PCS 25	174,50	16,0 / 2,6	160L2/12B - S3	16,6 / 2,8	8669 / 8496	329	466
		1,6 / 0,3 2,0 / 0,3	5m (M8) 5m (M8)	PCS 50	231,90 181,20	12,5 / 2,0 16,0 / 2,6	160L2/12A - S3 160L2/12B - S3	12,5 / 2,1 16,0 / 2,6	9000 / 8685 9001 / 8822	541 554	468
	Ø330	1,6 / 0,3 2,1 / 0,3	5m (M8) 5m (M8)	PCS 50	231,90 181,20	12,5 / 2,0 16,0 / 2,6	160L2/12A - S3 160L2/12B - S3	12,5 / 2,1 16,0 / 2,6	9000 / 8685 9001 / 8822	541 554	468
	Ø340	1,7 / 0,3 2,1 / 0,4	5m (M8) 5m (M8)	PCS 50	231,90 181,20	12,5 / 2,0 16,0 / 2,6	160L2/12A - S3 160L2/12B - S3	12,5 / 2,1 16,0 / 2,6	9000 / 8685 9001 / 8822	541 554	468
	Ø350	1,7 / 0,3	4m (M7)	PCS 50	231,90	16,0 / 2,6	160L2/12B - S3	12,5 / 2,1	11520 / 11291	554	468
	Ø360	1,8 / 0,3	4m (M7)	PCS 50	231,90	16,0 / 2,6	160L2/12B - S3	12,5 / 2,1	11520 / 11291	554	468
	Ø380	1,9 / 0,3	4m (M7)	PCS 50	231,90	16,0 / 2,6	160L2/12B - S3	12,5 / 2,1	11520 / 11291	554	468
	Ø400	2,0 / 0,3	4m (M7)	PCS 50	231,90	16,0 / 2,6	160L2/12B - S3	12,5 / 2,1	11520 / 11291	554	468
Ø420	2,1 / 0,3	4m (M7)	PCS 50	231,90	16,0 / 2,6	160L2/12B - S3	12,5 / 2,1	11520 / 11291	554	468	
50 t	Ø220	1,2 / 0,2 1,4 / 0,2	3m (M6) 3m (M6)	PCS 25	215,80 174,50	12,5 / 2,0 16,0 / 2,6	160L2/12A - S3 160L2/12B - S3	13,4 / 2,2 16,6 / 2,8	8375 / 8082 8669 / 8496	316 329	466
	Ø230	1,2 / 0,2 1,5 / 0,2	3m (M6) 3m (M6)	PCS 25	215,80 174,50	12,5 / 2,0 16,0 / 2,6	160L2/12A - S3 160L2/12B - S3	13,4 / 2,2 16,6 / 2,8	8375 / 8082 8669 / 8496	316 329	466
	Ø240	1,3 / 0,2 1,6 / 0,3	3m (M6) 3m (M6)	PCS 25	215,80 174,50	12,5 / 2,0 16,0 / 2,6	160L2/12A - S3 160L2/12B - S3	13,4 / 2,2 16,6 / 2,8	8375 / 8082 8669 / 8496	316 329	466
	Ø250	1,3 / 0,2 1,6 / 0,3	3m (M6) 3m (M6)	PCS 25	215,80 174,50	12,5 / 2,0 16,0 / 2,6	160L2/12A - S3 160L2/12B - S3	13,4 / 2,2 16,6 / 2,8	8375 / 8082 8669 / 8496	316 329	466
		1,2 / 0,2 1,6 / 0,3	5m (M8) 5m (M8)	PCS 50	231,90 181,20	12,5 / 2,0 16,0 / 2,6	160L2/12A - S3 160L2/12B - S3	12,5 / 2,1 16,0 / 2,6	9000 / 8685 9001 / 8822	541 554	468
	Ø260	1,7 / 0,3	3m (M6)	PCS 25	174,50	16,0 / 2,6	160L2/12B - S3	16,6 / 2,8	8669 / 8496	329	466
		1,3 / 0,2 1,6 / 0,3	5m (M8) 5m (M8)	PCS 50	231,90 181,20	12,5 / 2,0 16,0 / 2,6	160L2/12A - S3 160L2/12B - S3	12,5 / 2,1 16,0 / 2,6	9000 / 8685 9001 / 8822	541 554	468
	Ø270	1,3 / 0,2 1,7 / 0,3	5m (M8) 5m (M8)	PCS 50	231,90 181,20	12,5 / 2,0 16,0 / 2,6	160L2/12A - S3 160L2/12B - S3	12,5 / 2,1 16,0 / 2,6	9000 / 8685 9001 / 8822	541 554	468
	Ø280	1,4 / 0,2	4m (M7)	PCS 50	231,90	16,0 / 2,6	160L2/12B - S3	12,5 / 2,1	11520 / 11291	554	468
	Ø290	1,4 / 0,2	4m (M7)	PCS 50	231,90	16,0 / 2,6	160L2/12B - S3	12,5 / 2,1	11520 / 11291	554	468
	Ø300	1,5 / 0,2	4m (M7)	PCS 50	231,90	16,0 / 2,6	160L2/12B - S3	12,5 / 2,1	11520 / 11291	554	468
	Ø310	1,5 / 0,3	4m (M7)	PCS 50	231,90	16,0 / 2,6	160L2/12B - S3	12,5 / 2,1	11520 / 11291	554	468
	Ø320	1,6 / 0,3	4m (M7)	PCS 50	231,90	16,0 / 2,6	160L2/12B - S3	12,5 / 2,1	11520 / 11291	554	468
	Ø330	1,6 / 0,3	4m (M7)	PCS 50	231,90	16,0 / 2,6	160L2/12B - S3	12,5 / 2,1	11520 / 11291	554	468
	Ø340	1,7 / 0,3	4m (M7)	PCS 50	231,90	16,0 / 2,6	160L2/12B - S3	12,5 / 2,1	11520 / 11291	554	468
63 t	Ø250	1,2 / 0,2	4m (M7)	PCS 50	231,90	16,0 / 2,6	160L2/12B - S3	12,5 / 2,1	11520 / 11291	554	468
	Ø260	1,3 / 0,2	4m (M7)	PCS 50	231,90	16,0 / 2,6	160L2/12B - S3	12,5 / 2,1	11520 / 11291	554	468
	Ø270	1,3 / 0,2	4m (M7)	PCS 50	231,90	16,0 / 2,6	160L2/12B - S3	12,5 / 2,1	11520 / 11291	554	468

Performans
Tabloları

Performance
Tables

Leistungstabellen



PCS 1 ... 50 TON

Performans tablolarının yapısı
 Structure of the performance tables
 Struktur der Leistungstabellen

$n_1 = 2800$ [r.p.m]

Giriş devri (d/d)
 Input speed (min⁻¹)
 Antriebsdrehzahl (min⁻¹)

Tip / Type / Typ	n_2 [r.p.m]	İges	Mamax [Nm]	P _e = Nominal Giriş Gücü [kW] (FEM 9.511/86 (ISO 4301/1)) P _e = Nominal Input Power [kW] (FEM 9.511/86 (ISO 4301/1)) P _e = Antriebsnennleistung [kW] (FEM 9.511/86 (ISO 4301/1))					
				Vinç Sınıfı / Crane Class / Kranklasse					
				fB=1	1Am (M4)	2m (M5)	3m (M6)	4m (M7)	5m (M8)
PCS 1	39,2	71,35	383	1,67	2,50	2,15	1,87	1,48	1,00
	47,6	58,78	381	2,02	3,03	2,60	2,26	1,80	1,33
	60,2	46,53	378	2,53	3,83	3,28	2,86	2,27	1,68
	74,6	37,54	380	3,15	4,33	4,08	3,57	2,82	2,08

Redüktör tipi
Gear unit type
Getriebe typ

Tahvil oranı
Reduction ratio
Untersetungsverhältnis

Çıkış devri
Output speed
Abtriebsdrehzahl

Anma Momenti
Nominal Torque
Nenn Drehmoment

Tip / Type / Typ	n ₂ [r.p.m]	İges	M _{amax} [Nm]	P _e = Nominal Giriş Gücü [kW] (FEM 9.511/86 (ISO 4301/1)) P _e = Nominal Input Power [kW] (FEM 9.511/86 (ISO 4301/1)) P _e = Antriebsnennleistung [kW] (FEM 9.511/86 (ISO 4301/1))					
				Vinç Sınıfı / Crane Class / Kranklasse					
				fB=1	1Am (M4)	2m (M5)	3m (M6)	4m (M7)	5m (M8)
PCS 1	39,2	71,35	383	1,67	2,50	2,15	1,87	1,48	1,00
	47,6	58,78	381	2,02	3,03	2,60	2,26	1,80	1,33
	60,2	46,53	378	2,53	3,83	3,28	2,86	2,27	1,68
	74,6	37,54	380	3,15	4,33	4,08	3,57	2,82	2,08
PCS 3	34,7	80,66	488	1,88	2,83	2,43	2,13	1,68	1,25
	43,5	64,37	489	2,37	3,55	3,07	2,67	2,12	1,57
	56,5	49,57	488	3,07	4,62	3,98	3,47	2,75	2,05
	70,8	39,56	489	3,85	5,78	4,98	4,35	3,45	2,57
PCS 5	24,5	114,35	1468	4,00	5,17	5,00	4,45	3,63	2,78
	30,5	91,70	1467	4,98	6,92	6,23	5,55	4,53	3,48
	37,0	75,60	1468	6,05	7,83	7,57	6,73	5,50	4,23
	46,1	60,80	1470	7,53	9,77	9,42	8,37	6,85	5,25
	55,9	50,10	1469	9,13	11,87	11,43	10,17	8,32	6,38
PCS 10	18,3	152,80	2968	6,05	8,65	7,57	6,73	5,50	4,28
	23,6	118,60	2970	7,80	11,15	9,75	8,67	7,08	5,52
	29,4	95,40	2971	9,70	13,87	12,13	10,78	8,82	6,87
	37,3	75,00	2969	12,33	17,63	15,43	13,72	11,22	8,73
PCS 20	16,6	168,30	4862	9,00	12,87	11,25	10,00	8,18	6,30
	21,1	132,60	4867	11,43	16,33	14,28	12,70	10,38	8,00
	25,6	109,30	4865	13,87	19,82	17,33	15,42	12,60	9,70
	32,8	85,40	4866	17,75	20,17	20,17	19,72	16,13	12,42
PCS 25	13,0	215,80	8555	12,35	14,17	14,17	13,88	11,08	8,37
	16,0	174,50	8449	15,08	18,33	18,33	16,97	13,53	10,22
	20,2	138,30	8702	19,60	20,25	20,25	20,25	18,15	13,73
	25,3	110,80	7380	20,75	25,00	23,17	21,67	20,08	15,13
PCS 50	12,1	231,90	13645	18,33	18,33	18,33	18,33	18,12	14,23
	15,5	181,20	14542	25,00	25,00	25,00	25,00	23,17	18,20
	19,1	146,60	13798	29,32	29,32	29,32	29,32	28,63	22,50
	24,5	114,50	13721	37,33	37,33	37,33	37,33	36,67	28,83
	30,5	91,90	12193	41,33	41,33	41,33	41,33	41,33	35,83

Tip / Type / Typ	n ₂ [r.p.m]	İges	M _{amax} [Nm]	P _e = Nominal Giriş Gücü [kW] (FEM 9.511/86 (ISO 4301/1)) P _e = Nominal Input Power [kW] (FEM 9.511/86 (ISO 4301/1)) P _e = Antriebsnennleistung [kW] (FEM 9.511/86 (ISO 4301/1))					
				Vinç Sınıfı / Crane Class / Kranklasse					
				fB=1	1Am (M4)	2m (M5)	3m (M6)	4m (M7)	5m (M8)
PCS 1	19,6	71,35	458	1,00	1,50	1,29	1,12	0,89	0,66
	23,8	58,78	457	1,21	1,82	1,56	1,36	1,08	0,80
	30,1	46,53	454	1,52	2,30	1,97	1,72	1,36	1,01
	37,3	37,54	456	1,89	2,60	2,45	2,14	1,69	1,25
PCS 3	17,4	80,66	585	1,13	1,70	1,46	1,28	1,01	0,75
	21,7	64,37	587	1,42	2,13	1,84	1,60	1,27	0,94
	28,2	49,57	586	1,84	2,77	2,39	2,08	1,65	1,23
	35,4	39,56	587	2,31	3,47	2,99	2,61	2,07	1,54
PCS 5	12,2	114,35	1762	2,40	3,10	3,00	2,67	2,18	1,67
	15,3	91,70	1760	2,99	4,15	3,74	3,33	2,72	2,09
	18,5	75,60	1762	3,63	4,70	4,54	4,04	3,30	2,54
	23,0	60,80	1764	4,52	5,86	5,65	5,02	4,11	3,15
	27,9	50,10	1763	5,48	7,12	6,86	6,10	4,99	3,83
PCS 10	9,2	152,80	3561	3,63	5,19	4,54	4,04	3,30	2,57
	11,8	118,60	3564	4,68	6,69	5,85	5,20	4,25	3,31
	14,7	95,40	3565	5,82	8,32	7,28	6,47	5,29	4,12
	18,7	75,00	3563	7,40	10,58	9,26	8,23	6,73	5,24
PCS 20	8,3	168,30	5835	5,40	7,72	6,75	6,00	4,91	3,78
	10,6	132,60	5840	6,86	9,80	8,57	7,62	6,23	4,80
	12,8	109,30	5838	8,32	11,89	10,40	9,25	7,56	5,82
	16,4	85,40	5839	10,65	12,10	12,10	11,83	9,68	7,45
PCS 25	6,5	215,80	10267	7,41	8,50	8,50	8,33	6,65	5,02
	8,0	174,50	10139	9,05	11,00	11,00	10,18	8,12	6,13
	10,1	138,30	10442	11,76	12,15	12,15	12,15	10,89	8,24
	12,6	110,80	8857	12,45	15,00	13,90	13,00	12,05	9,08
PCS 50	6,0	231,90	16377	11,00	11,00	11,00	11,00	10,87	8,54
	7,7	181,20	17450	15,00	15,00	15,00	15,00	13,90	10,92
	9,5	146,60	16556	17,59	17,59	17,59	17,59	17,18	13,50
	12,2	114,50	16467	22,40	22,40	22,40	22,40	22,00	17,30
	15,2	91,90	14633	24,80	24,80	24,80	24,80	24,80	21,50

Tip / Type / Typ	n ₂ [r.p.m]	İges	M _{amax} [Nm]	P _e = Nominal Giriş Gücü [kW] (FEM 9.511/86 (ISO 4301/1)) P _e = Nominal Input Power [kW] (FEM 9.511/86 (ISO 4301/1)) P _e = Antriebsnennleistung [kW] (FEM 9.511/86 (ISO 4301/1))					
				Vinç Sınıfı / Crane Class / Kranklasse					
				fB=1	1Am (M4)	2m (M5)	3m (M6)	4m (M7)	5m (M8)
PCS 1	12,6	71,35	458	0,64	0,96	0,83	0,72	0,57	0,42
	15,3	58,78	457	0,78	1,17	1,00	0,87	0,69	0,51
	19,3	46,53	454	0,98	1,48	1,27	1,11	0,87	0,65
	24,0	37,54	456	1,22	1,67	1,58	1,38	1,09	0,80
PCS 3	11,2	80,66	585	0,73	1,09	0,94	0,82	0,65	0,48
	14,0	64,37	587	0,91	1,37	1,18	1,03	0,82	0,60
	18,2	49,57	586	1,18	1,78	1,54	1,34	1,06	0,79
	22,8	39,56	587	1,49	2,23	1,92	1,68	1,33	0,99
PCS 5	7,9	114,35	1762	1,54	1,99	1,93	1,72	1,40	1,07
	9,8	91,70	1760	1,92	2,67	2,40	2,14	1,75	1,34
	11,9	75,60	1762	2,33	3,02	2,92	2,60	2,12	1,63
	14,8	60,80	1764	2,91	3,77	3,63	3,23	2,64	2,03
	18,0	50,10	1763	3,52	4,58	4,41	3,92	3,21	2,46
PCS 10	5,9	152,80	3561	2,33	3,34	2,92	2,60	2,12	1,65
	7,6	118,60	3564	3,01	4,30	3,76	3,34	2,73	2,13
	9,4	95,40	3565	3,74	5,35	4,68	4,16	3,40	2,65
	12,0	75,00	3563	4,76	6,80	5,95	5,29	4,33	3,37
PCS 20	5,3	168,30	5835	3,47	4,96	4,34	3,86	3,16	2,43
	6,8	132,60	5840	4,41	6,30	5,51	4,90	4,01	3,09
	8,2	109,30	5838	5,35	7,64	6,69	5,95	4,86	3,74
	10,5	85,40	5839	6,85	7,78	7,78	7,61	6,22	4,79
PCS 25	4,2	215,80	10267	4,76	5,46	5,46	5,36	4,28	3,23
	5,2	174,50	10139	5,82	7,07	7,07	6,54	5,22	3,94
	6,5	138,30	10442	7,56	7,81	7,81	7,81	7,00	5,30
	8,1	110,80	8857	8,00	9,64	8,94	8,36	7,75	5,84
PCS 50	3,9	231,90	16377	7,07	7,07	7,07	7,07	6,99	5,49
	5,0	181,20	17450	9,64	9,64	9,64	9,64	8,94	7,02
	6,1	146,60	16556	11,31	11,31	11,31	11,31	11,04	8,68
	7,9	114,50	16467	14,40	14,40	14,40	14,40	14,14	11,12
	9,8	91,90	14633	15,94	15,94	15,94	15,94	15,94	13,82

Tip / Type / Typ	n ₂ [r.p.m]	İges	M _{amax} [Nm]	P _e = Nominal Giriş Gücü [kW] (FEM 9.511/86 (ISO 4301/1)) P _e = Nominal Input Power [kW] (FEM 9.511/86 (ISO 4301/1)) P _e = Antriebsnennleistung [kW] (FEM 9.511/86 (ISO 4301/1))					
				Vinç Sınıfı / Crane Class / Kranklasse					
				fB=1	1Am (M4)	2m (M5)	3m (M6)	4m (M7)	5m (M8)
PCS 1	10,5	71,35	458	0,54	0,80	0,69	0,60	0,48	0,35
	12,8	58,78	457	0,65	0,98	0,84	0,73	0,58	0,43
	16,1	46,53	454	0,81	1,23	1,06	0,92	0,73	0,54
	20,0	37,54	456	1,01	1,39	1,31	1,15	0,91	0,67
PCS 3	9,3	80,66	585	0,61	0,91	0,78	0,69	0,54	0,40
	11,7	64,37	587	0,76	1,14	0,99	0,86	0,68	0,50
	15,1	49,57	586	0,99	1,48	1,28	1,11	0,88	0,66
	19,0	39,56	587	1,24	1,86	1,60	1,40	1,11	0,83
PCS 5	6,6	114,35	1762	1,29	1,66	1,61	1,43	1,17	0,89
	8,2	91,70	1760	1,60	2,22	2,00	1,78	1,46	1,12
	9,9	75,60	1762	1,94	2,52	2,43	2,16	1,77	1,36
	12,3	60,80	1764	2,42	3,14	3,03	2,69	2,20	1,69
	15,0	50,10	1763	2,94	3,81	3,68	3,27	2,67	2,05
PCS 10	4,9	152,80	3561	1,94	2,78	2,43	2,16	1,77	1,38
	6,3	118,60	3564	2,51	3,58	3,13	2,79	2,28	1,77
	7,9	95,40	3565	3,12	4,46	3,90	3,47	2,83	2,21
	10,0	75,00	3563	3,96	5,67	4,96	4,41	3,61	2,81
PCS 20	4,5	168,30	5835	2,89	4,14	3,62	3,21	2,63	2,03
	5,7	132,60	5840	3,68	5,25	4,59	4,08	3,34	2,57
	6,9	109,30	5838	4,46	6,37	5,57	4,96	4,05	3,12
	8,8	85,40	5839	5,71	6,48	6,48	6,34	5,19	3,99
PCS 25	3,5	215,80	10267	3,97	4,55	4,55	4,46	3,56	2,69
	4,3	174,50	10139	4,85	5,89	5,89	5,45	4,35	3,28
	5,4	138,30	10442	6,30	6,51	6,51	6,51	5,83	4,41
	6,8	110,80	8857	6,67	8,04	7,45	6,96	6,46	4,86
PCS 50	3,2	231,90	16377	5,89	5,89	5,89	5,89	5,82	4,58
	4,1	181,20	17450	8,04	8,04	8,04	8,04	7,45	5,85
	5,1	146,60	16556	9,42	9,42	9,42	9,42	9,20	7,23
	6,6	114,50	16467	12,00	12,00	12,00	12,00	11,79	9,27
	8,2	91,90	14633	13,29	13,29	13,29	13,29	13,29	11,52

Tip / Type / Typ	n ₂ [r.p.m]	İges	M _{amax} [Nm]	P _e = Nominal Giriş Gücü [kW] (FEM 9.511/86 (ISO 4301/1)) P _e = Nominal Input Power [kW] (FEM 9.511/86 (ISO 4301/1)) P _e = Antriebsnennleistung [kW] (FEM 9.511/86 (ISO 4301/1))					
				Vinç Sınıfı / Crane Class / Kranklasse					
				fB=1	1Am (M4)	2m (M5)	3m (M6)	4m (M7)	5m (M8)
PCS 1	6,3	71,35	458	0,32	0,48	0,41	0,36	0,29	0,21
	7,7	58,78	457	0,39	0,59	0,50	0,44	0,35	0,26
	9,7	46,53	454	0,49	0,74	0,63	0,55	0,44	0,32
	12,0	37,54	456	0,61	0,84	0,79	0,69	0,54	0,40
PCS 3	5,6	80,66	585	0,36	0,55	0,47	0,41	0,32	0,24
	7,0	64,37	587	0,46	0,68	0,59	0,51	0,41	0,30
	9,1	49,57	586	0,59	0,89	0,77	0,67	0,53	0,40
	11,4	39,56	587	0,74	1,12	0,96	0,84	0,67	0,50
PCS 5	3,9	114,35	1762	0,77	1,00	0,96	0,86	0,70	0,54
	4,9	91,70	1760	0,96	1,33	1,20	1,07	0,87	0,67
	6,0	75,60	1762	1,17	1,51	1,46	1,30	1,06	0,82
	7,4	60,80	1764	1,45	1,88	1,82	1,61	1,32	1,01
	9,0	50,10	1763	1,76	2,29	2,21	1,96	1,60	1,23
PCS 10	2,9	152,80	3561	1,17	1,67	1,46	1,30	1,06	0,83
	3,8	118,60	3564	1,50	2,15	1,88	1,67	1,37	1,06
	4,7	95,40	3565	1,87	2,67	2,34	2,08	1,70	1,32
	6,0	75,00	3563	2,38	3,40	2,98	2,65	2,16	1,68
PCS 20	2,7	168,30	5835	1,74	2,48	2,17	1,93	1,58	1,22
	3,4	132,60	5840	2,21	3,15	2,75	2,45	2,00	1,54
	4,1	109,30	5838	2,67	3,82	3,34	2,97	2,43	1,87
	5,3	85,40	5839	3,42	3,89	3,89	3,80	3,11	2,39
PCS 25	2,1	215,80	10267	2,38	2,73	2,73	2,68	2,14	1,61
	2,6	174,50	10139	2,91	3,54	3,54	3,27	2,61	1,97
	3,3	138,30	10442	3,78	3,91	3,91	3,91	3,50	2,65
	4,1	110,80	8857	4,00	4,82	4,47	4,18	3,87	2,92
PCS 50	1,9	231,90	16377	3,54	3,54	3,54	3,54	3,49	2,75
	2,5	181,20	17450	4,82	4,82	4,82	4,82	4,47	3,51
	3,1	146,60	16556	5,65	5,65	5,65	5,65	5,52	4,34
	3,9	114,50	16467	7,20	7,20	7,20	7,20	7,07	5,56
	4,9	91,90	14633	7,97	7,97	7,97	7,97	7,97	6,91



A large area of the page is filled with horizontal dotted lines, providing a template for writing or drawing.

Ölçü Tabloları

Dimension Tables

Maßtabellen

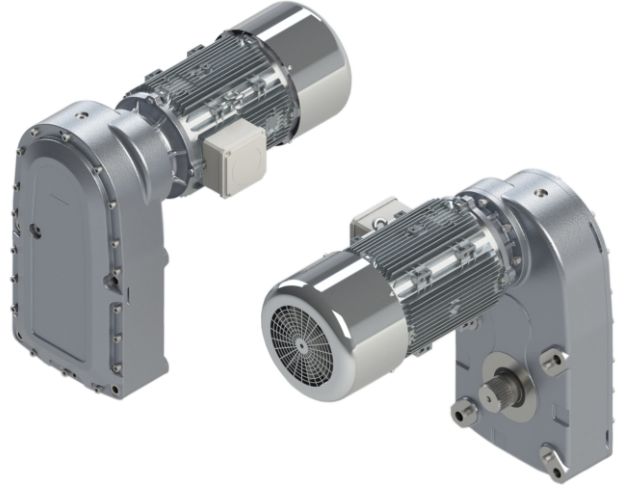

PCS + MOTOR

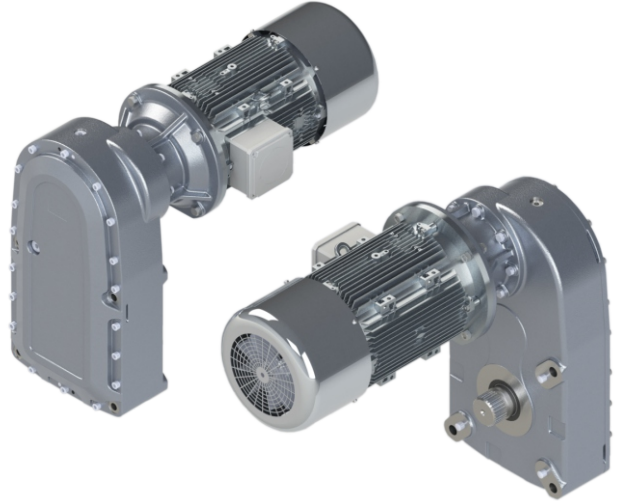

PCS + PAM B5 + MOTOR

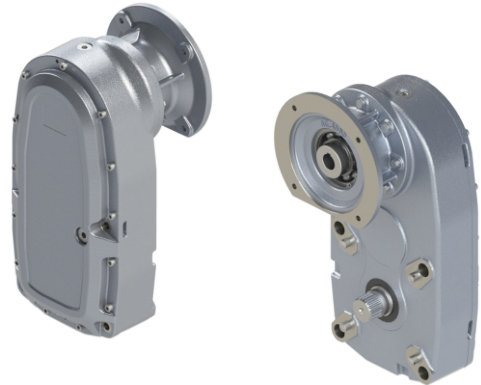

PCS + PAM B5

PCS 1 ... 50 TON

PCS 1 + MOTOR

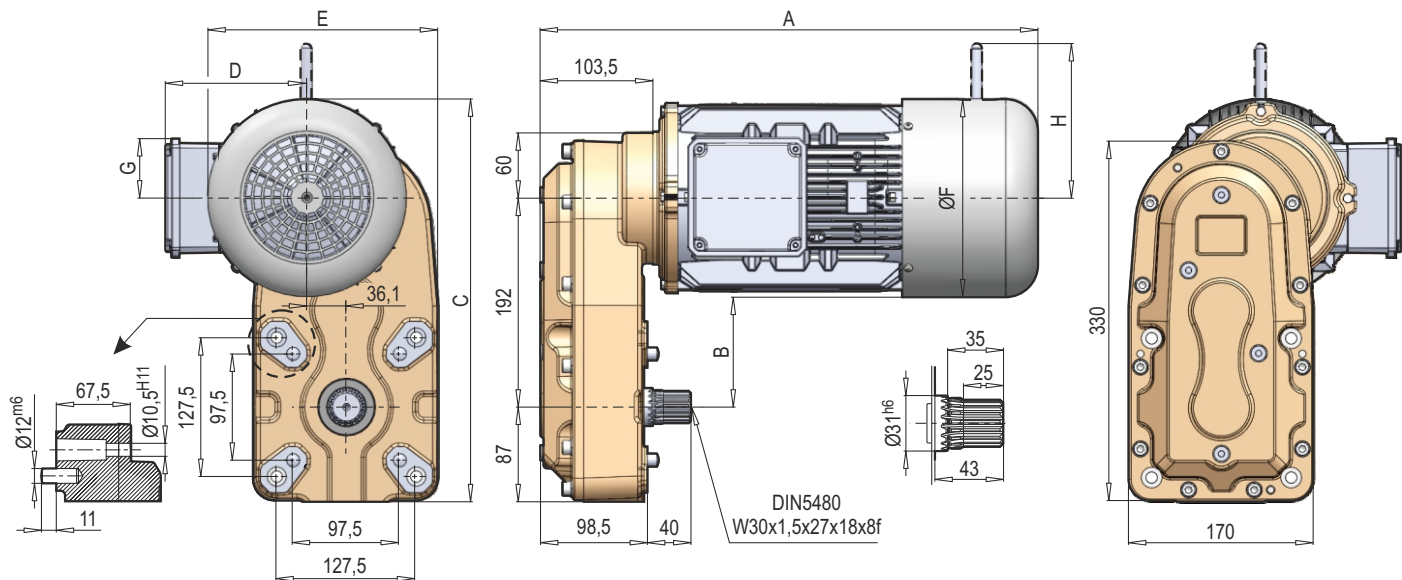

Tip / Type / Typ	MOTOR	A	B	C	D	E	ØF	G	H
PCS 1	71	375	123	348	119	191	140	47	116
	80	388	106	365	132	207	172	47	136
	90	458	101	370	130	212	182	55	142
	100	531	91	380	152	222	202	55	180
	112	537	83	388	159	230	217	55	187

PCS 1 + PAM B5 + MOTOR

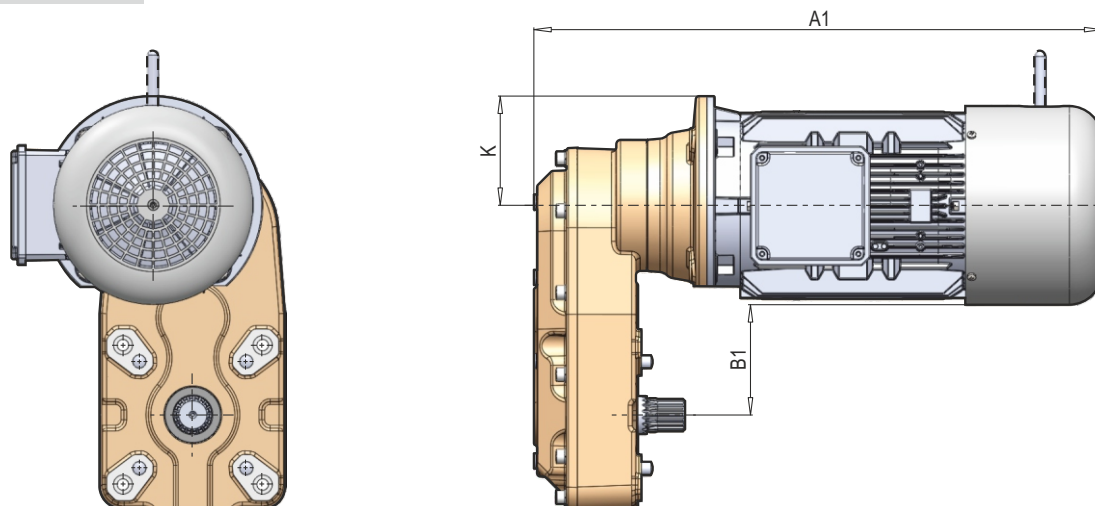

Tip / Type / Typ	PAM B5 + MOTOR	A1	B1	K
PCS 1	71	442	123	80
	80	448	106	100
	90	520	101	100
	100	602	91	125
	112	606	83	125

PCS 1 + PAM B5

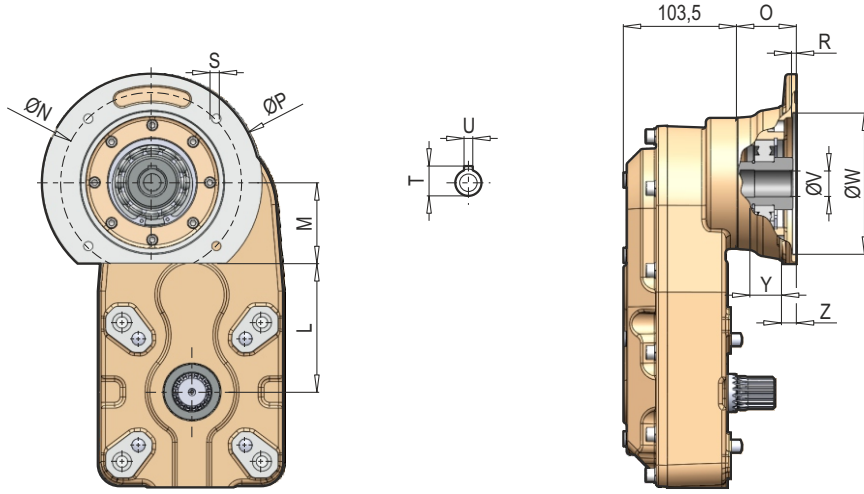

Tip / Type / Typ	PAM B5	L	M	ØN	O	ØP	R	S	T	U	ØV	ØW	Y	Z
PCS 1	71	126	66	130	55	160	4	M8	16,3	5	14	110	33	15
	80	118	74	165	55	200	4,5	M10	21,8	6	19	130	46	16
	90	118	74	165	55	200	4,5	M10	27,3	8	24	130	48	16
	100	96	96	215	70,5	250	5	M12	31,3	8	28	180	63	20
	112	96	96	215	70,5	250	5	M12	31,3	8	28	180	63	20

~ Kg	
PAM B5	PCS 1
71	28
80	31
90	31
100	36
112	36

Tambur Bağlantı Flanşı Ölçüleri / Drum Connection Flange Dimensions / Trommel Anschlussflansch Maße

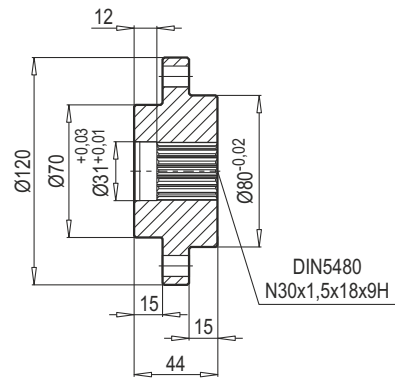
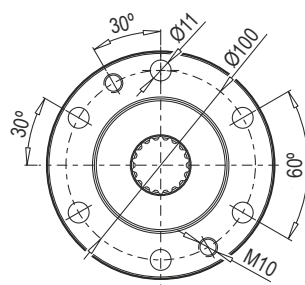

PCS 3 + MOTOR

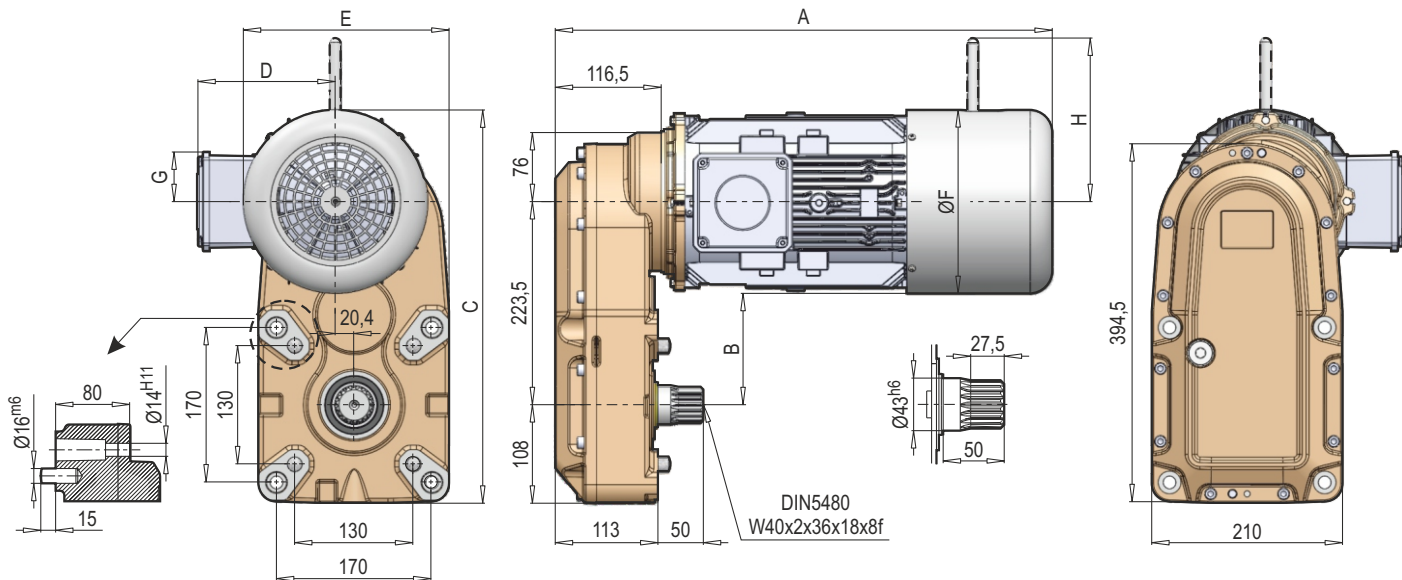

Tip / Type / Typ	MOTOR	A	B	C	D	E	ØF	G	H
PCS 3	80	407	138	418	132	211	172	47	136
	90	480	133	423	130	216	182	55	142
	100	547	123	433	152	226	202	55	180
	112	551	115	440	159	234	217	55	187

PCS 3 + PAM B5 + MOTOR

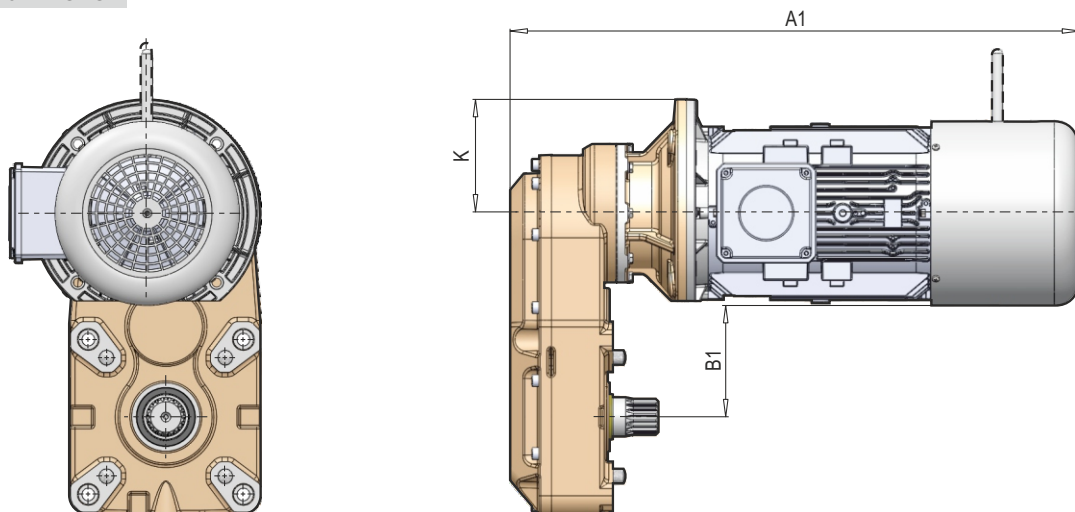

Tip / Type / Typ	PAM B5 + MOTOR	A1	B1	K
PCS 3	80	483	138	100
	90	555	133	100
	100	622	123	125
	112	625	115	125

PCS 3 + PAM B5

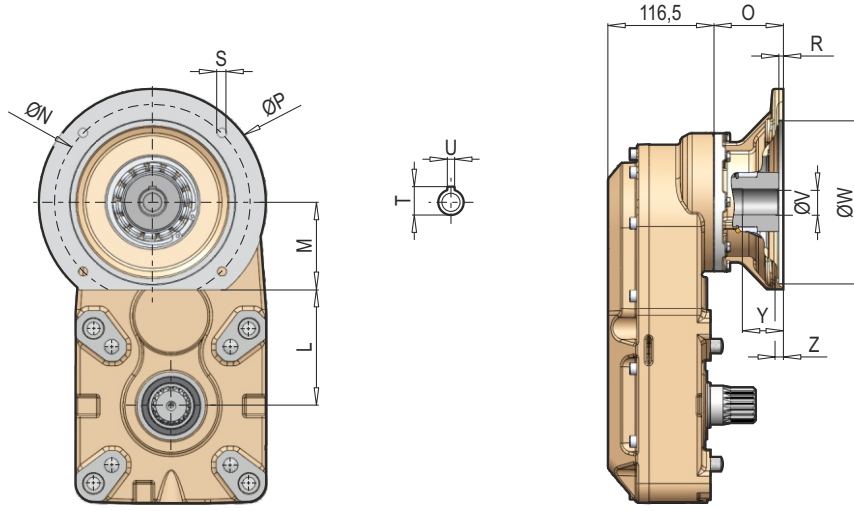

Tip / Type / Typ	PAM B5	L	M	ØN	O	ØP	R	S	T	U	ØV	ØW	Y	Z
PCS 3	80	149,5	74	165	77	200	4,5	M10	21,8	6	19	130	46	16
	90	149,5	74	165	77	200	4,5	M10	27,3	8	24	130	55	16
	100	127,5	96	215	77	250	5	M12	31,3	8	28	180	63	20
	112	127,5	96	215	77	250	5	M12	31,3	8	28	180	63	20

~ Kg	
PAM B5	PCS 3
80	45
90	45
100	51
112	51

Tambur Bağlantı Flanşı Ölçüleri / Drum Connection Flange Dimensions / Trommel Anschlussflansch Maße

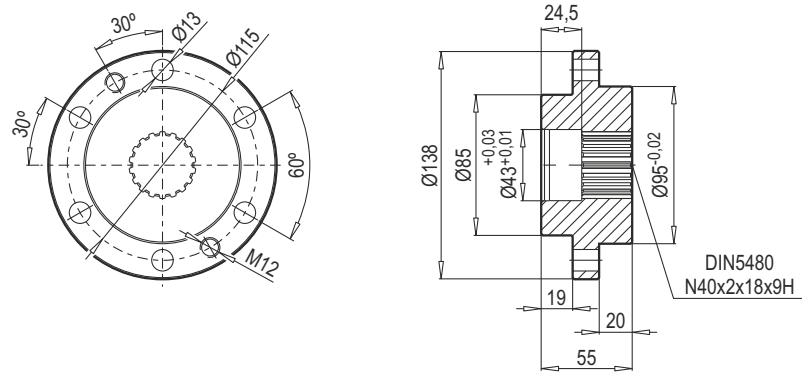

PCS 5 + MOTOR

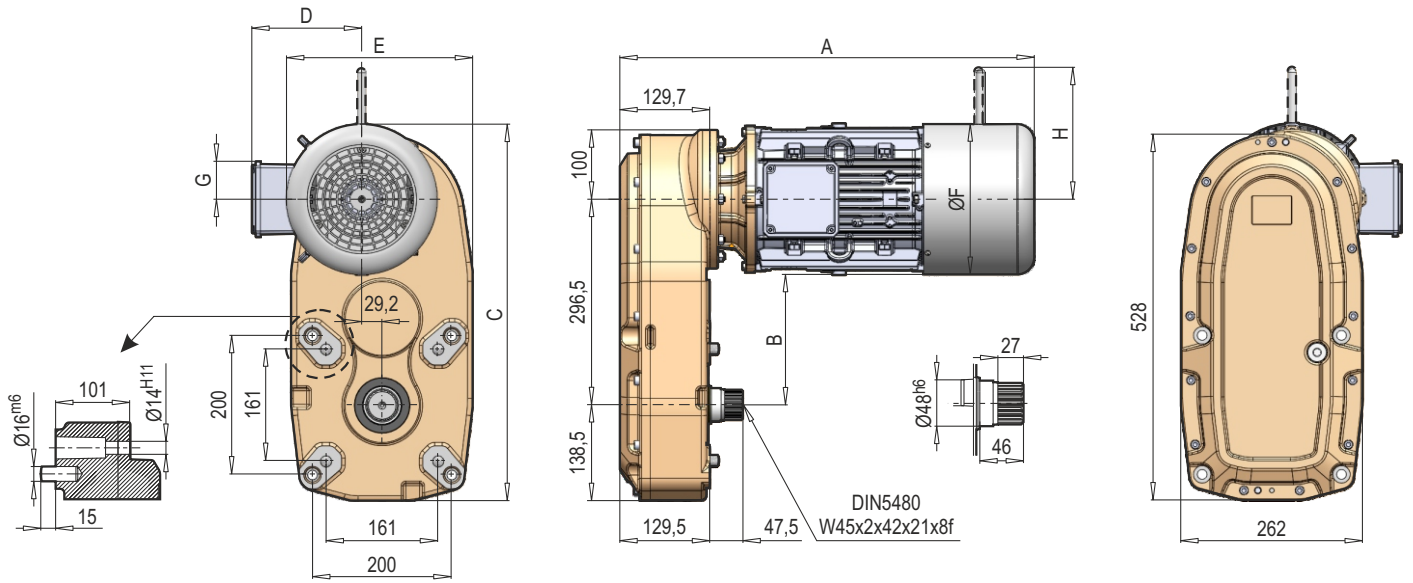

Tip / Type / Typ	MOTOR	A	B	C	D	E	ØF	G	H
PCS 5	90	518	206	526	130	251	182	55	142
	100	591	196	536	152	261	202	55	180
	112	598	188	544	159	269	217	55	187
	132	659	162	570	188	295	269	64	204

PCS 5 + PAM B5 + MOTOR

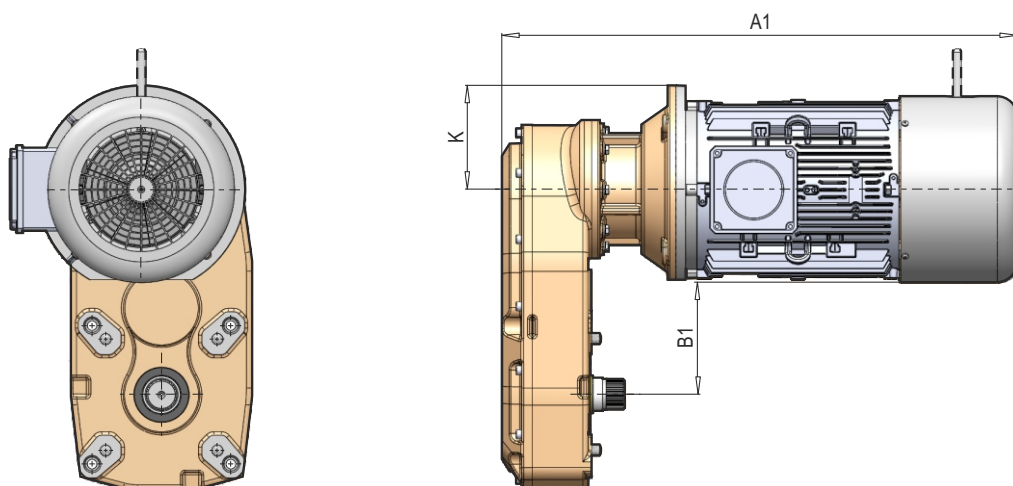

Tip / Type / Typ	PAM B5 + MOTOR	A1	B1	K
PCS 5	90	573	206	100
	100	660	196	125
	112	663	188	125
	132	747	162	150

PCS 5 + PAM B5

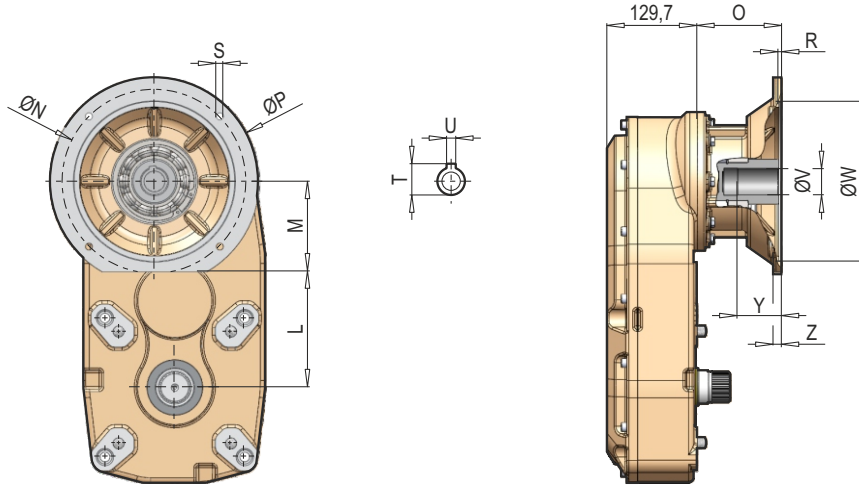

Tip / Type / Typ	PAM B5	L	M	ØN	O	ØP	R	S	T	U	ØV	ØW	Y	Z
PCS 5	90	210,5	86	165	82	200	4,5	M10	27,3	8	24	130	55	16
	100	200,5	96	215	102	250	5,5	M12	31,3	8	28	180	63	20
	112	200,5	96	215	102	250	5,5	M12	31,3	8	28	180	63	20
	132	166,5	130	265	122	300	5	M12	41,3	10	38	230	84	20

~ Kg	
PAM B5	PCS 5
90	75
100	81
112	81
132	95

Tambur Bağlantı Flanşı Ölçüleri / Drum Connection Flange Dimensions / Trommel Anschlussflansch Maße

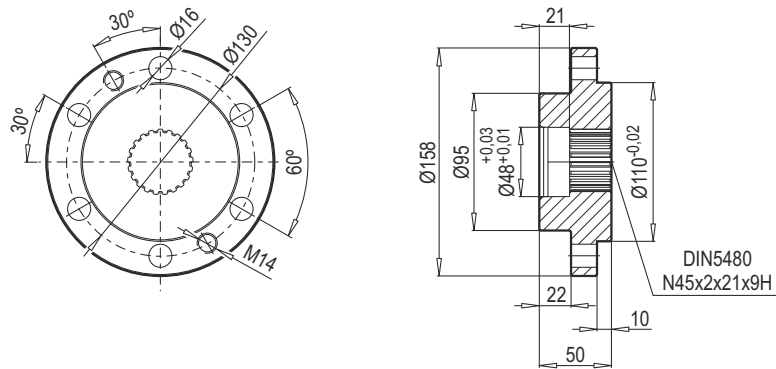

PCS 10 + MOTOR

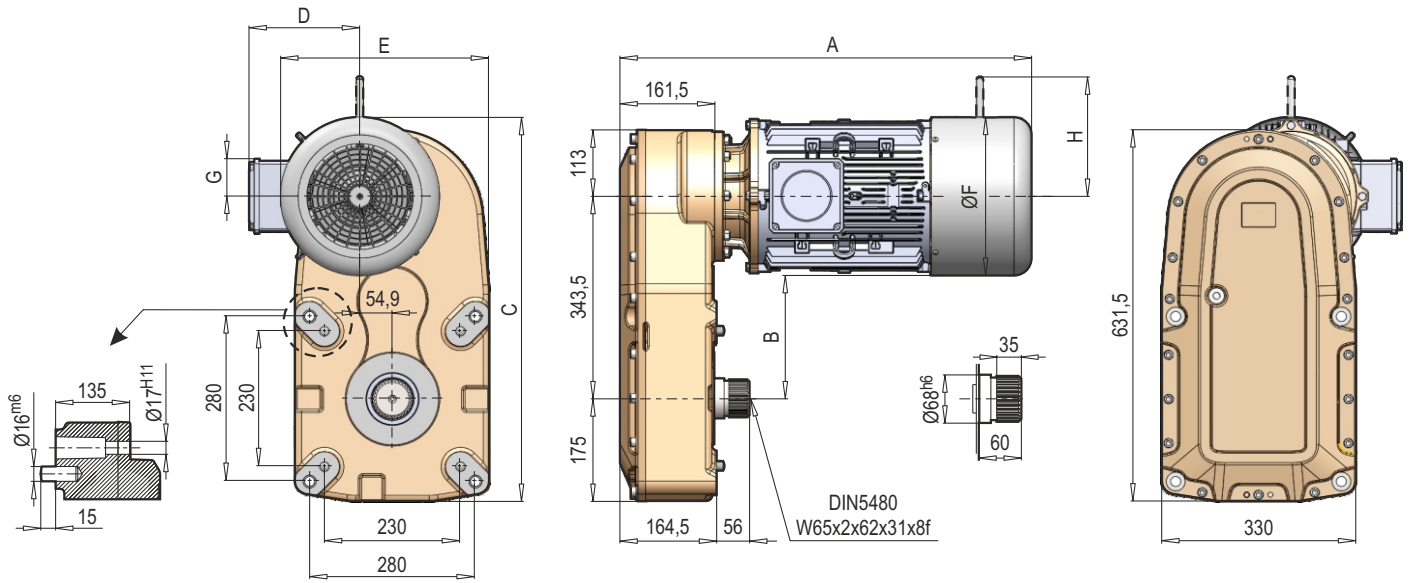

Tip / Type / Typ	MOTOR	A	B	C	D	E	ØF	G	H
PCS 10	100	626	243	620	152	321	202	55	180
	112	633	235	628	159	329	217	55	187
	132	725	209	654	188	355	269	64	204
	160	793	186	677	215	378	315	64	220

PCS 10 + PAM B5 + MOTOR

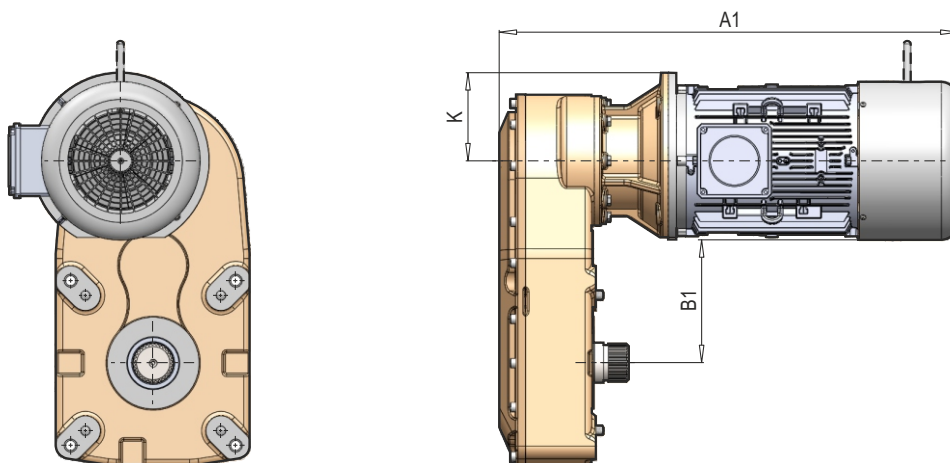

Tip / Type / Typ	PAM B5 + MOTOR	A1	B1	K
PCS 10	100	692	243	125
	112	695	235	125
	132 (K7 fren)	783	209	150
	132 (K7-D fren)	808	209	150
	160	904	186	175

PCS 10 + PAM B5

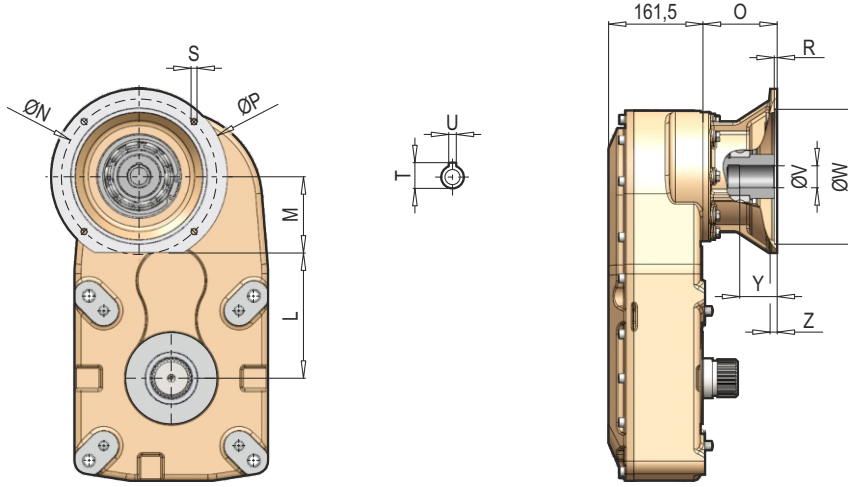

Tip / Type / Typ	PAM B5	L	M	ØN	O	ØP	R	S	T	U	ØV	ØW	Y	Z
PCS 10	100	247,5	96	215	102	250	5	M12	31,3	8	28	180	63	20
	112	247,5	96	215	102	250	5	M12	31,3	8	28	180	63	20
	132	213,5	130	265	126	300	5	M12	41,3	10	38	230	84	20
	160	194,5	149	300	152	350	6	M16	45,3	12	42	250	113	24

~ Kg	
PAM B5	PCS 10
100	138
112	138
132	156
160	180

Tambur Bağlantı Flanşı Ölçüleri / Drum Connection Flange Dimensions / Trommel Anschlussflansch Maße

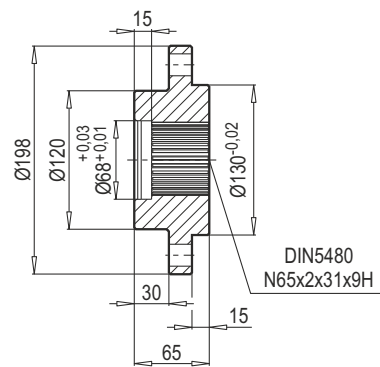
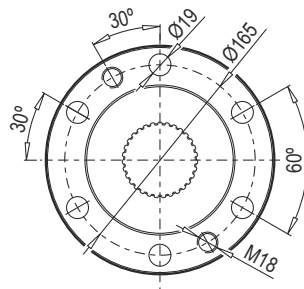

PCS 20 + MOTOR

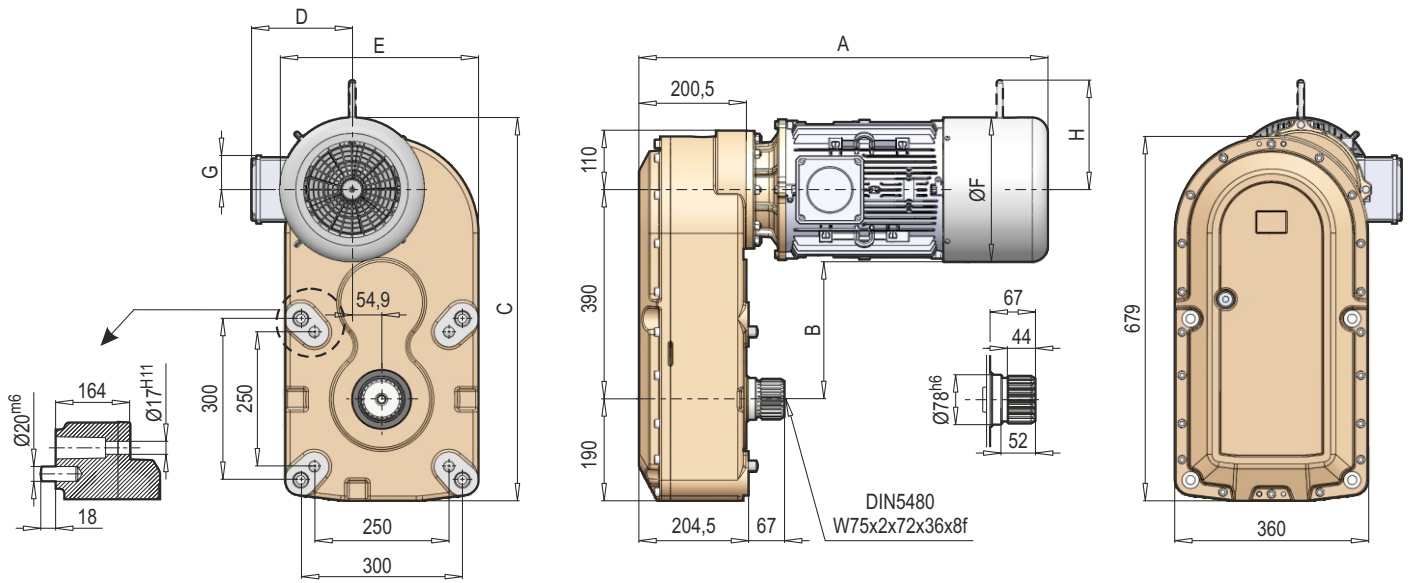

Tip / Type / Typ	MOTOR	A	B	C	D	E	ØF	G	H
PCS 20	100	665	289	681	152	336	202	55	180
	112	672	281	689	159	344	217	55	187
	132	739	255	715	188	370	269	64	204
	160	832	232	738	215	393	315	64	220

PCS 20 + PAM B5 + MOTOR

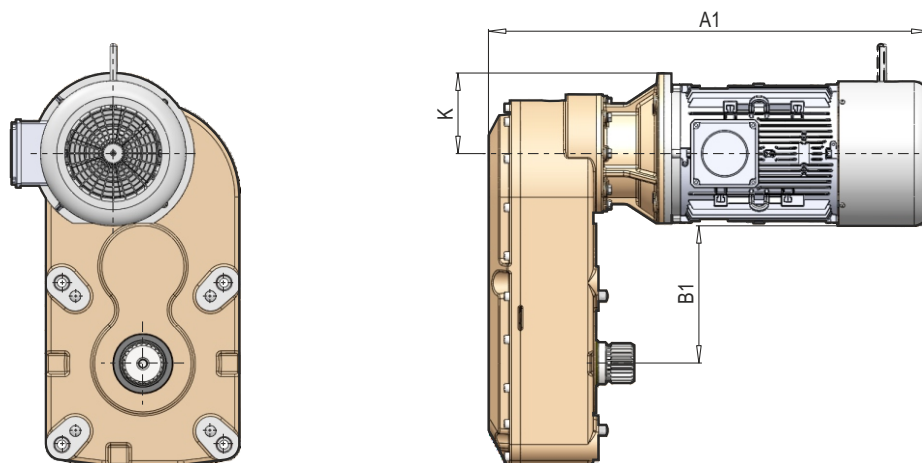

Tip / Type / Typ	PAM B5 + MOTOR	A1	B1	K
PCS 20	100	731	289	125
	112	734	281	125
	132 (K7 fren)	822	255	150
	132 (K7-D fren)	847	255	150
	160	943	232	175

PCS 20 + PAM B5

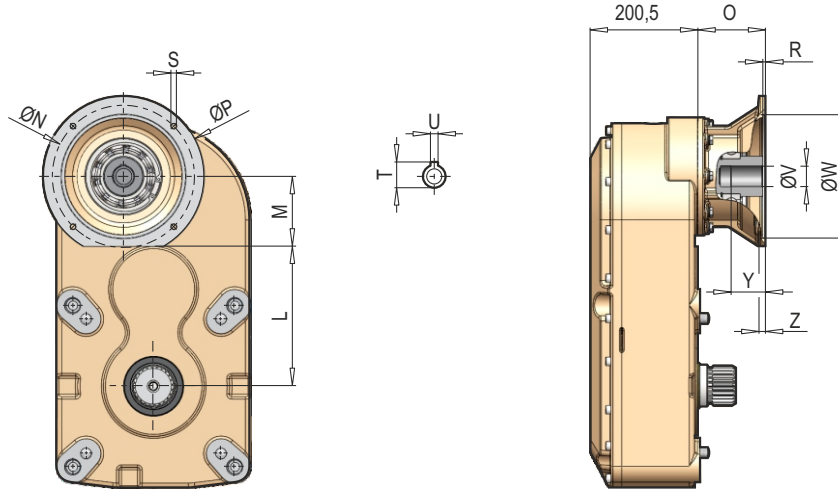

Tip / Type / Typ	PAM B5	L	M	ØN	O	ØP	R	S	T	U	ØV	ØW	Y	Z
PCS 20	100	294	96	215	102	250	5	M12	31,3	8	28	180	63	20
	112	294	96	215	102	250	5	M12	31,3	8	28	180	63	20
	132	260	130	265	126	300	5	M12	41,3	10	38	230	84	20
	160	241	149	300	152	350	6	M16	45,3	12	42	250	113	24

~ Kg	
PAM B5	PCS 20
100	196
112	196
132	213
160	226

Tambur Bağlantı Flanşı Ölçüleri / Drum Connection Flange Dimensions / Trommel Anschlussflansch Maße

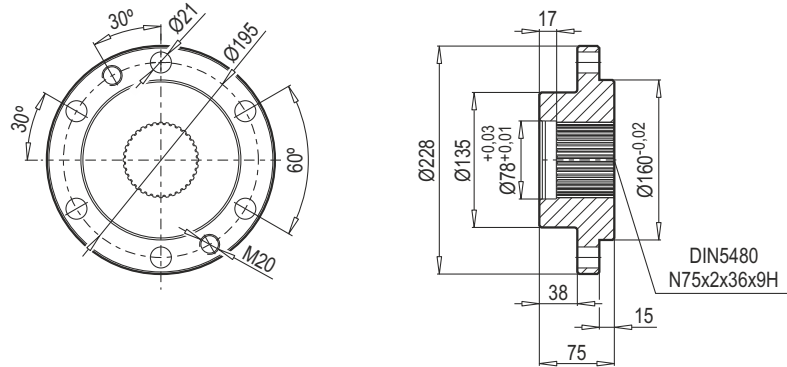

PCS 25 + MOTOR

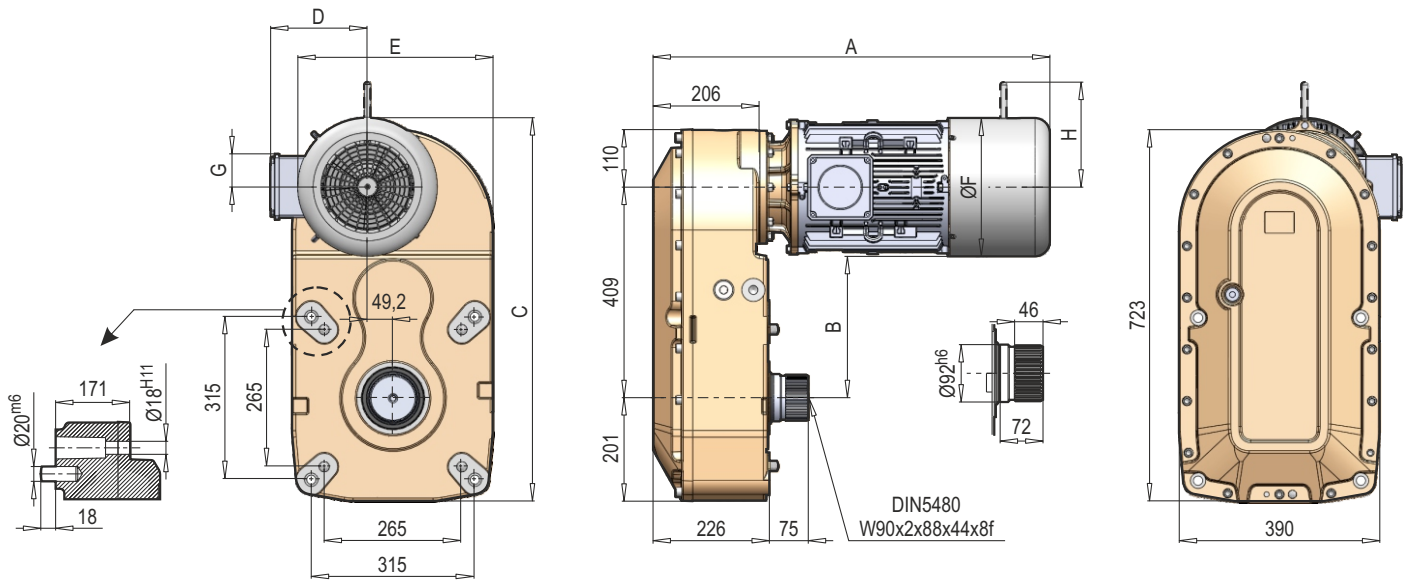

Tip / Type / Typ	MOTOR	A	B	C	D	E	ØF	G	H
PCS 25	100	670	308	711	152	345	202	55	180
	112	677	300	719	159	353	217	55	187
	132	745	274	745	188	379	269	64	204
	160	838	251	768	215	402	315	64	220

PCS 25 + PAM B5 + MOTOR

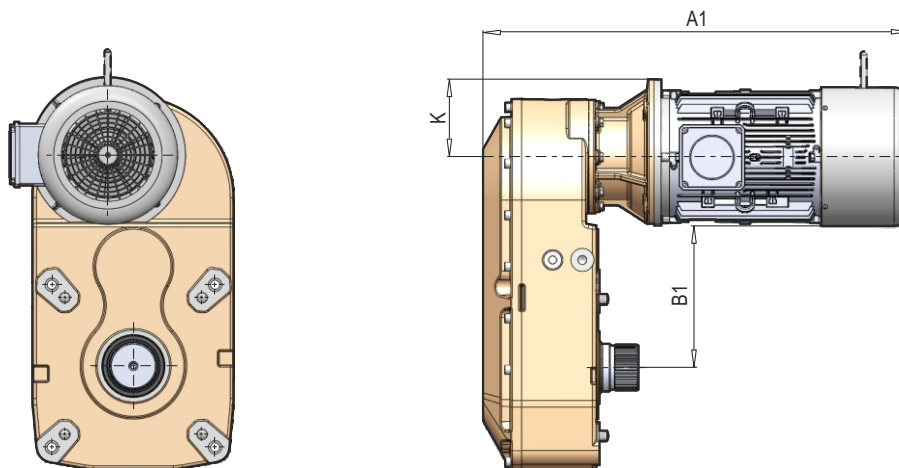

Tip / Type / Typ	PAM B5 + MOTOR	A1	B1	K
PCS 25	100	736	308	125
	112	740	300	125
	132 (K7 fren)	827	274	150
	132 (K7-D fren)	852	274	150
	160	948	251	175

PCS 25 + PAM B5

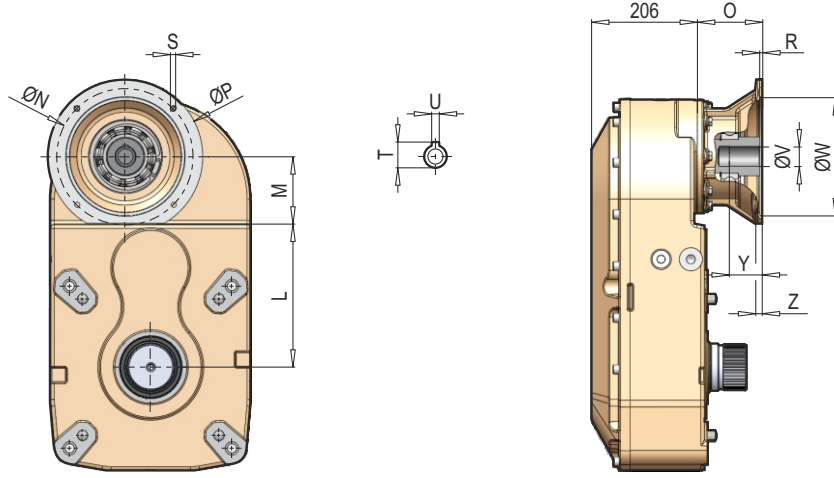

Tip / Type / Typ	PAM B5	L	M	ØN	O	ØP	R	S	T	U	ØV	ØW	Y	Z
PCS 25	100	313	96	215	102	250	5	M12	31,3	8	28	180	63	20
	112	313	96	215	102	250	5	M12	31,3	8	28	180	63	20
	132	279	130	265	126	300	5	M12	41,3	10	38	230	84	20
	160	260	149	300	152	350	6	M16	45,3	12	42	250	113	24

~ Kg	
PAM B5	PCS 25
100	234
112	234
132	248
160	260

Tambur Bağlantı Flanşı Ölçüleri / Drum Connection Flange Dimensions / Trommel Anschlussflansch Maße

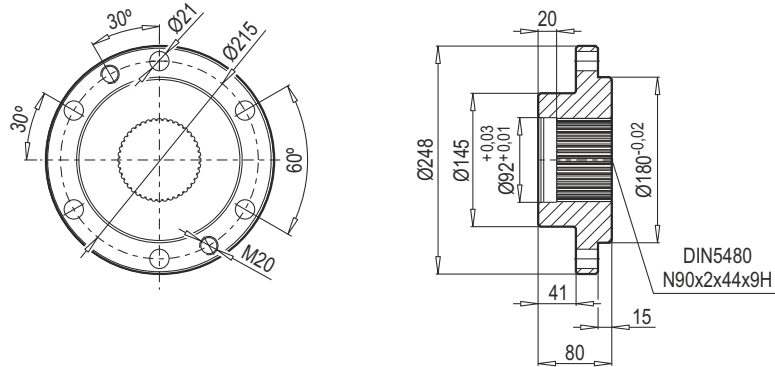

PCS 50 + MOTOR

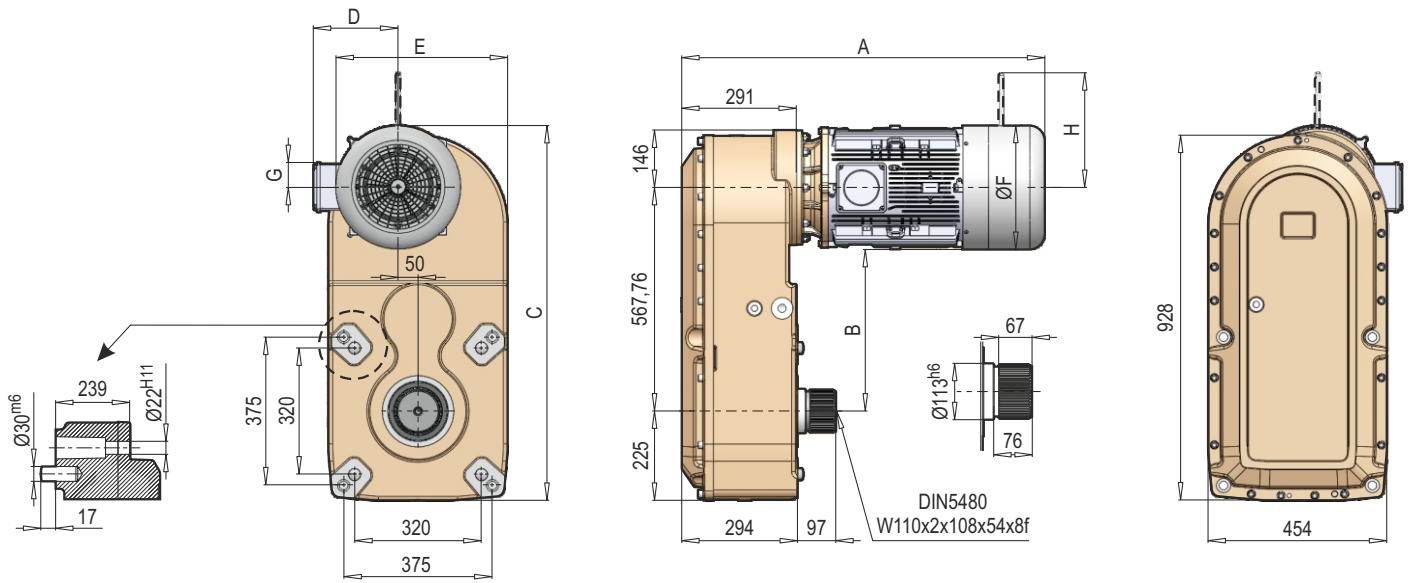

Tip / Type / Typ	MOTOR	A	B	C	D	E	ØF	G	H
PCS 50	132	856	433	928	188	412	269	64	204
	160	923	410	951	215	435	315	64	220
	180	1016	391	970	250	454	353	91	220

PCS 50 + PAM B5 + MOTOR

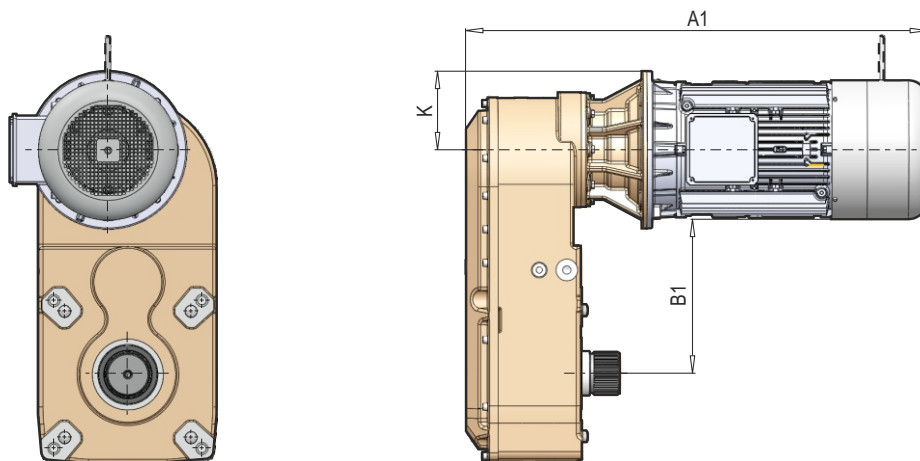

Tip / Type / Typ	PAM B5 + MOTOR	A1	B1	K
PCS 50	132 (K7 fren)	903	433	150
	132 (K7-D fren)	928	433	150
	160	1048	410	175
	180	1163	391	175

PCS 50 + PAM B5

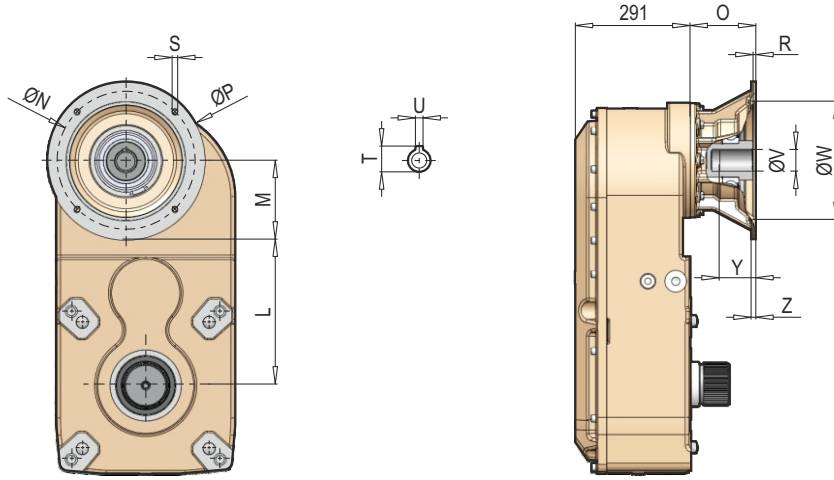

Tip / Type / Typ	PAM B5	L	M	ØN	O	ØP	R	S	T	U	ØV	ØW	Y	Z
PCS 50	132	418	150	265	117	300	5	M12	41,3	10	38	230	84	24
	160	393	175	300	167	350	6	M16	45,3	12	42	250	116	24
	180	393	175	300	167	350	6	M16	51,8	14	48	250	116	24

~ Kg	
PAM B5	PCS 50
132	487
160	502
180	502

Tambur Bağlantı Flanşı Ölçüleri / Drum Connection Flange Dimensions / Trommel Anschlussflansch Maße

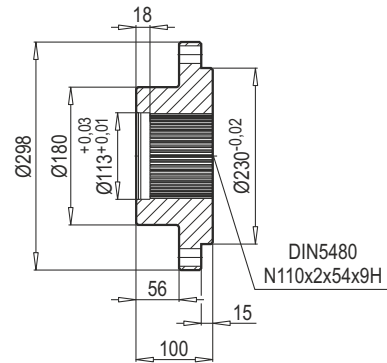
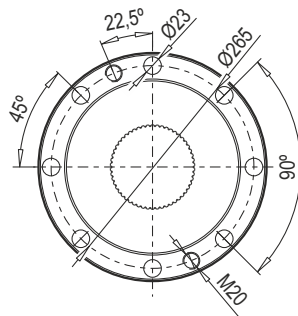

TR GENEL PARÇA LİSTESİ

EN GENERAL PART LIST

DE ALLGEMEINE STÜCKLISTE

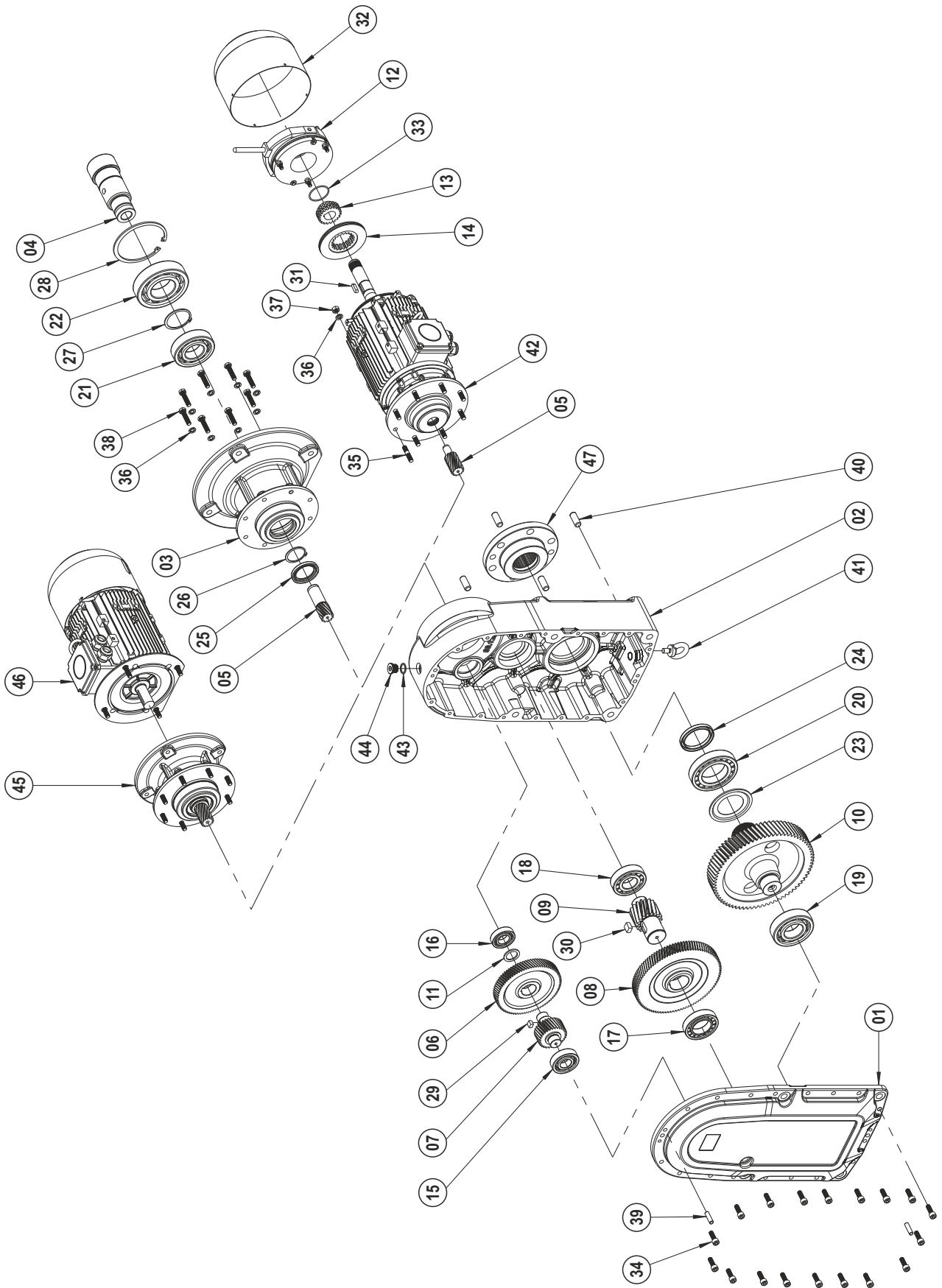

TR

GENEL PARÇA LİSTESİ

01	Gövde A
02	Gövde B
03	PAM Gövde
04	PAM Mili
05	Z1 Dişlisi
06	Z2 Dişlisi
07	Z3 Dişlisi
08	Z4 Dişlisi
09	Z5 Dişlisi
10	Z6 Dişlisi
11	Rondela
12	Fren
13	Fren Kaplini
14	Fren Balatası
15	Rulman
16	Rulman
17	Rulman
18	Rulman
19	Rulman
20	Rulman
21	Rulman
22	Rulman
23	Nilos-Ring
24	Yağ Keçesi
25	Yağ Keçesi
26	Segman (DIN 471)
27	Segman (DIN 471)
28	Segman (DIN 472)
29	Kama
30	Kama
31	Kama
32	Fan Kapağı
33	O-Ring
34	Civata (DIN 912)
35	Saplama
36	Yaylı Rondela
37	Somun
38	Civata (DIN 933)
39	Pim
40	Pim
41	Mapa
42	Motor
43	Tapa Rondelası
44	Yağ Tapası
45	PAM
46	Motor
47	Tambur Flanşı

EN

GENERAL PART LIST

01	Gear Case A
02	Gear Case B
03	PAM Case
04	PAM Shaft
05	Driving Pinion
06	Driving Gear
07	Pinion Shaft
08	Driven Gear
09	Pinion Shaft
10	Driven Gear
11	Washer
12	Brake
13	Brake Coupling
14	Brake Lining
15	Bearing
16	Bearing
17	Bearing
18	Bearing
19	Bearing
20	Bearing
21	Bearing
22	Bearing
23	Nilos-Ring
24	Oil seal
25	Oil Seal
26	Circlip (DIN 471)
27	Circlip (DIN 471)
28	Circlip (DIN 472)
29	Key
30	Key
31	Key
32	Fan Cover
33	O-Ring
34	Bolt (DIN 912)
35	Stud Bolt
36	Spring Washer
37	Nut
38	Bolt (DIN 933)
39	Pin
40	Pin
41	Eye Bolt
42	Motor
43	Plug Washer
44	Oil Plug
45	PAM
46	Motor
47	Drum Flange

DE

ALLGEMEINE STUCKLISTE

01	Getriebegehäuse A
02	Getriebegehäuse B
03	PAM Gehäuse
04	PAM Welle
05	Antriebsritzel
06	Antriebsrad
07	Ritzelwelle
08	Abtriebsrad
09	Ritzelwelle
10	Abtriebsrad
11	Distanzscheibe
12	Bremse
13	Bremskupplung
14	Bremsbelag
15	Kugellager
16	Kugellager
17	Kugellager
18	Kugellager
19	Kugellager
20	Kugellager
21	Kugellager
22	Kugellager
23	Nilos-Ring
24	Öldichtung
25	Öldichtung
26	Sicherungsring (DIN 471)
27	Sicherungsring (DIN 471)
28	Sicherungsring (DIN 472)
29	Passfeder
30	Passfeder
31	Passfeder
32	Lüfterhaube
33	O-Ring
34	Verschrauben (DIN 912)
35	Bolzen
36	Federscheibe
37	Schraubenmutter
38	Verschrauben (DIN 933)
39	Bolzen
40	Bolzen
41	Ring Schraube
42	Motor
43	Scheibe
44	Ölstöpsel
45	PAM
46	Motor
47	Trommelflansch

ELEKTRİKSEL ÖZELLİKLER - 50 Hz / ELECTRICAL CHARACTERISTICS AT 50 Hz

Motor Tipi Motor Type	Gövde Tipi Housing Type	Nominal / Rated Values					Kalkıştaki Değerler / Starting Values					Devirline Moment Oranı Brakedown Torque Ratio Mk/Mn	Verim * Efficiency*			Cos φ	J kgm ²	Ağırlık (B3) Weight (B3) kg	Ses Seviyesi dB(A)** Sound Pressure Level dB(A)**
		Güç / Power		Devir Speed d/d	Akım Current A	Moment Torque Nm	Akım Current I _A / A _N		Moment Torque M _A / M _N		η%		4/4	3/4	2/4				
		kW	HP				λ	Δ	λ	Δ									
2kutup3000d/d																			
220/380V	Q3E80M2C	Alüminyum	0,75	1,0	2880	1,7	2,5	7,4	-	4,0	-	4,8	80,7	79,1	77,4	0,86	0,00109	12,2	58
	Q3E80M2D	Alüminyum	1,1	1,5	2895	2,4	3,7	8,4	-	4,9	-	5,1	82,7	82,1	78,9	0,84	0,00150	13	58
	Q3E90L2C	Alüminyum	1,5	2,0	2910	3,2	4,9	8,9	-	4,2	-	4,9	84,2	84,7	82,3	0,86	0,00182	17,5	62
	Q3E90L2D	Alüminyum	2,2	3,0	2900	4,6	7,2	8,6	-	4,6	-	4,0	85,9	87,0	85,5	0,84	0,00182	18	62
	Q3E100L2D	Alüminyum	3,0	4,0	2920	5,6	9,8	9,8	-	4,1	-	4,4	87,1	86,9	84,5	0,89	0,00335	25	64
380/660V	Q3E112M2C	Alüminyum	4,0	5,5	2915	7,8	13,2	3,2	9,7	1,3	3,8	5,1	88,1	87,9	85,7	0,87	0,00489	31	67
	Q3E132S2C	Alüminyum	5,5	7,5	2900	10,4	18,0	3,6	10,8	1,0	3,0	3,5	89,2	88,9	86,7	0,91	0,01410	48	70
	Q3E132M2A	Alüminyum	7,5	10,0	2930	13,7	24,5	3,2	9,7	1,3	3,8	4,4	90,1	90,3	88,9	0,91	0,01596	51	70
	Q3E160L2A	Alüminyum	11,0	15,0	2940	19,8	35,9	2,9	8,8	1,0	3,0	5,1	91,2	91,4	90,3	0,93	0,03317	77	71
	Q3E160L2C	Alüminyum	15,0	20,0	2945	26,7	48,8	3,6	10,8	1,1	3,2	3,9	91,9	91,0	90,3	0,93	0,04075	91	71
	Q3E160L2D	Alüminyum	18,5	25,0	2940	33,4	60,0	2,9	8,8	1,3	3,8	4,1	92,4	92,0	90,9	0,91	0,04075	101	71
	Q3E180M2A	Alüminyum	22,0	30,0	2955	38,7	71,3	3,5	10,5	1,1	3,2	3,2	92,7	92,9	91,7	0,93	0,06193	139	77
	Q3E200L2C	Alüminyum	30,0	40,0	2950	52,9	97,4	3,0	9,1	0,8	2,4	3,5	93,3	93,8	93,4	0,93	0,11917	167	80
	Q3E200L2D	Alüminyum	37,0	50,0	2950	65,2	119,5	3,2	9,7	0,9	2,7	3,5	93,7	94,1	93,8	0,92	0,15010	179	80
	Q3E225M2C	Alüminyum	45,0	60,0	2965	80,3	145,2	2,7	8,0	0,8	2,4	3,4	94,0	94,0	93,2	0,91	0,23505	249	81
	Q3EP250M2C	Pik	55,0	75,0	2980	95,9	178,5	2,1	6,4	0,7	2,1	3,1	94,3	94,0	92,6	0,91	0,48707	488	82
Q3EP280M2C	Pik	75,0	100,0	2975	125,4	240,8	2,7	8,0	0,6	1,9	4,0	94,7	94,0	92,7	0,92	0,54033	585	84	
Q3EP280M2D	Pik	90,0	125,0	2975	151,3	289,4	2,7	8,0	0,7	2,1	4,9	95,0	94,2	92,7	0,93	0,64510	587	84	
400/690V	Q3EP315S2C	Pik	110,0	127,0	2.983	187	358	2,4	7,2	0,6	1,7	2,6	95,2	95,2	94,0	0,89	2,19900	963	83
	Q3EP315M2B	Pik	132,0	152,0	2.983	224	418	2,5	7,5	0,6	1,8	2,6	95,4	95,4	94,4	0,89	2,37790	1.007	83
	Q3EP315L2A	Pik	160,0	184,0	2.983	271	513	2,5	7,5	0,6	1,8	2,6	95,6	95,6	94,4	0,89	2,62170	1.065	83
	Q3EP315L2C	Pik	200,0	230,0	2.983	339	641	2,5	7,5	0,6	1,9	2,6	95,8	95,8	94,9	0,89	2,90860	1.180	83
	Q3EP355M2C	Pik	250,0	280,0	2.983	419	800	2,4	7,3	0,6	1,7	2,5	95,8	95,8	94,7	0,90	3,81300	1.612	91
	Q3EP355L2B	Pik	315,0	353,0	2.984	527	1.008	2,4	7,3	0,6	1,8	2,5	95,8	95,7	94,4	0,90	4,52000	1.771	91
	Q3EP355L2C	Pik	355,0	398,0	2.981	594	1.137	2,6	7,9	0,7	2,2	2,5	95,8	95,8	95,0	0,90	5,58000	2.002	91
4kutup1500d/d																			
220/380V	Q3E80M4D	Alüminyum	0,75	1,0	1430	1,8	5,0	6,1	-	3,0	-	3,1	82,5	81,2	78,0	0,77	0,00268	12	49
	Q3E90L4C	Alüminyum	1,1	1,5	1440	2,5	7,4	7,5	-	2,9	-	3,3	84,1	84,1	81,3	0,80	0,00365	18	54
	Q3E90L4D	Alüminyum	1,5	2,0	1440	3,5	10,0	7,9	-	3,2	-	3,6	85,3	84,9	82,0	0,76	0,00365	18	55
	Q3E100L4C	Alüminyum	2,2	3,0	1445	5,1	14,6	7,6	-	3,7	-	4,0	86,7	84,4	82,0	0,78	0,00545	26	56
	Q3E100L4D	Alüminyum	3,0	4,0	1435	7,1	19,9	8,2	-	3,8	-	4,1	87,7	87,3	85,5	0,73	0,00581	26	56
380/660V	Q3E112M4D	Alüminyum	4,0	5,5	1445	8,3	26,3	2,8	8,3	1,0	3,0	4,0	88,6	87,6	85,8	0,83	0,01123	31	58
	Q3E132M4B	Alüminyum	5,5	7,5	1465	11,4	36,2	2,3	6,8	1,1	3,2	3,9	89,6	89,0	86,8	0,80	0,02763	54	61
	Q3E132M4C	Alüminyum	7,5	10,0	1450	15,8	49,4	2,5	7,4	1,0	3,0	4,1	90,4	89,3	87,4	0,82	0,02980	57	61
	Q3E160L4A	Alüminyum	11,0	15,0	1470	23,0	71,9	2,4	7,1	1,0	3,0	3,6	91,4	90,7	89,4	0,81	0,06922	90	63
	Q3E160L4B	Alüminyum	15,0	20,0	1465	30,8	98,0	2,7	8,0	0,9	2,6	3,4	92,1	91,7	90,7	0,82	0,07991	107	63
	Q3E180M4B	Alüminyum	18,5	25,0	1470	35,3	120,7	2,8	8,3	0,8	2,4	3,1	92,6	92,5	92,2	0,86	0,11220	148	69
	Q3E180L4B	Alüminyum	22,0	30,0	1475	42,0	142,4	2,7	8,0	0,8	2,4	2,5	93,0	93,0	93,0	0,86	0,12773	157	69
	Q3E200L4D	Alüminyum	30,0	40,0	1480	54,3	193,6	2,4	7,1	0,7	2,2	2,5	93,6	93,6	93,7	0,86	0,26448	183	70
	Q3E225M4D	Alüminyum	37,0	50,0	1485	77,8	239,6	2,8	8,3	0,9	2,7	3,3	93,9	92,6	90,6	0,81	0,36429	280	71
	Q3E225M4DE	Alüminyum	45,0	60,0	1480	84,3	289,9	2,9	8,6	0,9	2,7	3,3	94,2	93,1	91,6	0,85	0,43513	282	71
	Q3EP250M4E	Pik	55,0	75,0	1450	100,0	356,1	2,6	7,7	0,9	2,7	3,2	94,6	94,0	92,8	0,87	0,90782	506	72
Q3EP280M4C	Pik	75,0	100,0	1485	141,7	482,0	2,5	7,4	0,9	2,7	2,9	95,0	94,7	93,5	0,84	1,06114	624	73	
Q3EP280M4D	Pik	90,0	125,0	1485	163,5	584,2	2,5	7,4	0,9	2,7	2,9	95,2	94,5	93,7	0,86	1,14768	653	73	
400/690V	Q3EP315S4C	Pik	110,0	127,0	1.489	194	705	2,5	7,5	0,7	2,0	2,5	95,4	95,4	94,7	0,86	3,46500	867	70
	Q3EP315M4B	Pik	132,0	152,0	1.489	232	846	2,5	7,6	0,7	2,1	2,5	95,6	95,6	95,0	0,86	3,96600	993	70
	Q3EP315L4A	Pik	160,0	184,0	1.489	274	1.026	2,5	7,6	0,7	2,2	2,5	95,8	95,8	95,4	0,88	4,88320	1.165	70
	Q3EP315L4C	Pik	200,0	230,0	1.489	346	1.282	2,7	8,2	0,7	2,2	2,5	96,0	96,0	95,5	0,87	5,23440	1.223	70
	Q3EP355M4C	Pik	250,0	280,0	1.491	422	1.601	2,5	7,5	0,6	1,9	2,4	96,0	96,0	95,5	0,89	9,30600	1.692	82
	Q3EP355L4B	Pik	315,0	353,0	1.491	532	2.017	2,5	7,5	0,6	1,9	2,4	96,0	96,0	95,5	0,89	10,06700	1.879	82
	Q3EP355L4C	Pik	355,0	398,0	1.491	600	2.273	2,5	7,5	0,7	2,0	2,3	96,0	96,0	95,5	0,89	11,90000	1.953	82

ELEKTRİKSEL ÖZELLİKLER - 50 Hz / ELECTRICAL CHARACTERISTICS AT 50 Hz

Motor Tipi Motor Type	Gövde Tipi Housing Type	Nominal / Rated Values					Kalkıştaki Değerler / Starting Values					Devirline Moment / Oran Brakedown Torque Ratio Mk/Mn	Verim * Efficiency*			Cos φ	J kgm ²	Ağırlık (B3) Weight (B3) kg	Ses Seviyesi dBA** Sound Pressure Level dBA**
		Güç / Power		Devir Speed d/d	Akım Current A	Moment Torque Nm	Akım Current I _A / A _N		Moment Torque M _A / M _N		η %								
		kW	HP				λ	Δ	λ	Δ	4/4		3/4	2/4					
6kutup1000d/d																			
220/380V	Q3E90L6C	Alüminyum	0,75	1,0	940	2,2	7,6	4,0	-	2,3	-	2,5	78,9	77,7	76,1	0,65	0,00365	18	54
	Q3E90L6D	Alüminyum	1,1	1,5	940	3,1	11,2	4,2	-	2,3	-	2,6	81,0	80,5	79,9	0,66	0,00451	20	55
	Q3E100L6D	Alüminyum	1,5	2,0	940	3,9	15,2	4,5	-	2,3	-	2,7	82,5	81,9	79,0	0,68	0,00570	26	56
	Q3E112M6D	Alüminyum	2,2	3,0	950	5,4	22,0	4,7	-	2,4	-	2,7	84,3	83,7	80,7	0,73	0,01107	32	58
380/660V	Q3E132M6B	Alüminyum	3,0	4,0	960	7,5	29,7	1,7	5,2	0,6	1,7	2,3	85,6	85,2	82,8	0,70	0,02709	58,5	61
	Q3E132M6C	Alüminyum	4,0	5,5	955	9,5	39,8	1,8	5,3	0,6	1,9	2,3	86,8	85,7	82,8	0,74	0,02921	67	61
	Q3E132M6D	Alüminyum	5,5	7,5	950	12,7	55,0	1,7	5,0	0,6	1,8	2,3	88,0	87,6	85,3	0,75	0,03347	76	61
	Q3E160L6C	Alüminyum	7,5	10,0	970	17,7	74,2	1,8	5,5	0,6	1,9	2,7	89,1	89,0	88,0	0,72	0,07663	96	63
	Q3E160L6D	Alüminyum	11,0	15,0	955	25,3	109,4	1,8	5,5	0,6	1,9	2,7	90,3	90,1	89,3	0,75	0,08129	100,5	63
	Q3E180L6B	Alüminyum	15,0	20,0	978	32,2	146,2	2,0	5,9	0,6	1,8	2,6	91,2	90,9	88,7	0,79	0,22951	155	69
	Q3E200L6C	Alüminyum	18,5	25,0	975	37,7	180,3	1,8	5,5	0,5	1,6	2,4	91,7	91,5	90,9	0,82	0,31281	165	70
	Q3E200L6D	Alüminyum	22,0	30,0	975	44,5	214,4	1,8	5,5	0,5	1,6	2,4	92,2	92,0	91,4	0,82	0,33078	170	70
	Q3E225M6C	Alüminyum	30,0	40,0	970	62,1	293,8	1,8	5,4	0,5	1,6	2,3	92,9	92,8	91,8	0,79	0,52901	237,5	71

* IEC 60034-2-1'e göre belirlenen verim değerleri

** Ses seviyesi ölçümleri motordan 1 metre uzaklıktan alınır.

** Tolerans + 3 dBA

* According to IEC 60034-2-1

** The sound pressure measurement are taken 1m away from the motor.

** Tolerance + 3 dBA

BOYUTLAR / DIMENSIONS - B5, B35

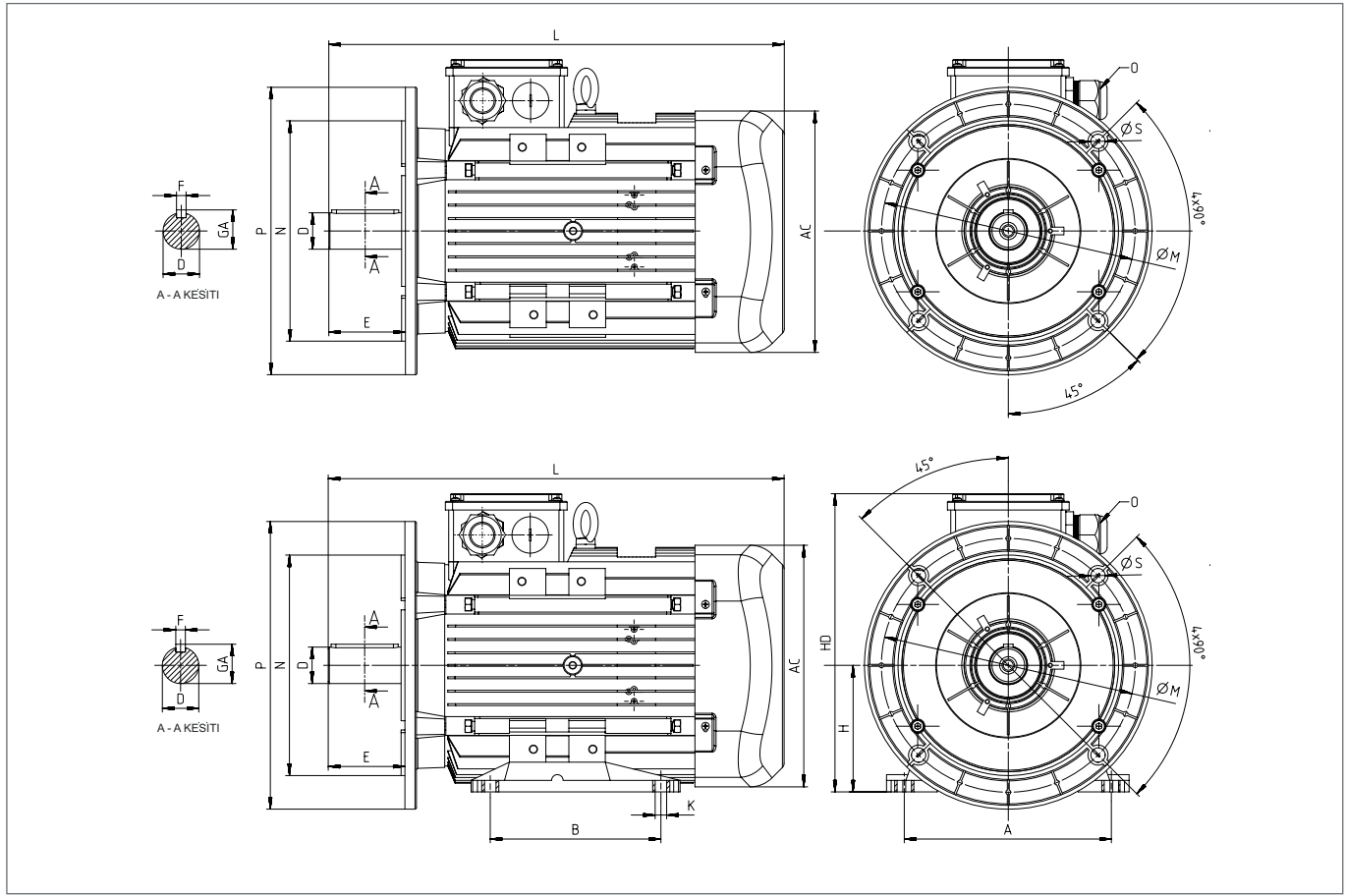

Güç Power (kW)	Kutup Sayısı Number of Poles	Motor Tipi Motor Type	Gövde Tipi Housing Type	Ana Boyutlar Main Dimensions			Ayaklı Motorlar Foot Mounted Motors					Mil / Shaft		Rulman / Bearing		Keçe / Seal		Flanş / Flange (FA) (B5)						
				AC	L	O	B	A	H	HD	K	D ⁽¹⁾	E	GA	F ⁽²⁾	Kasnak Tarafı Drive Side	Kasnak Tarafı Aksli Non Drive Side	Kasnak Tarafı Drive Side	Kasnak Tarafı Aksli Non Drive Side	P	N ⁽³⁾	M	R	S
0,75	2	Q3E80M2C	Alüminyum	158	283,5	1*M20	100	125	80	195	10	19	40	21,5	6	6204-2Z	6204-2Z	20*30*7	20*30*7	200	130	165	0	12
	4	Q3E80M4D	Alüminyum	158	283,5	1*M20	100	125	80	195	10	19	40	21,5	6	6204-2Z	6204-2Z	20*30*7	20*30*7	200	130	165	0	12
	6	Q3E90L6C	Alüminyum	193	316,5	1*M25	125	140	90	222	10	24	50	27	8	6305-2Z	6205-2Z	25*40*7	25*40*7	200	130	165	0	12
1,1	2	Q3E80M2D	Alüminyum	158	283,5	1*M20	100	125	80	195	10	19	40	21,5	6	6204-2Z	6204-2Z	20*30*7	20*30*7	200	130	165	0	12
	4	Q3E90L4C	Alüminyum	193	316,5	1*M25	100	140	90	222	10	24	50	27	8	6305-2Z	6205-2Z	25*40*7	25*40*7	200	130	165	0	12
	6	Q3E90L6D	Alüminyum	193	344,5	1*M25	125	140	90	222	10	24	50	27	8	6305-2Z	6205-2Z	25*40*7	25*40*7	200	130	165	0	12
1,5	2	Q3E90L2C	Alüminyum	193	316,5	1*M25	100	140	90	222	10	24	50	27	8	6305-2Z	6205-2Z	25*40*7	25*40*7	200	130	165	0	12
	4	Q3E90L4D	Alüminyum	193	344,5	1*M25	125	140	90	222	10	24	50	27	8	6305-2Z	6205-2Z	25*40*7	25*40*7	200	130	165	0	12
	6	Q3E100L6D	Alüminyum	217	352,0	1*M25	140	160	100	241	12	28	60	31	8	6306-2Z	6205-2Z	30*47*7	25*47*7	250	180	215	0	15
2,2	2	Q3E90L2D	Alüminyum	193	316,5	1*M25	125	140	90	222	10	24	50	27	8	6305-2Z	6205-2Z	25*40*7	25*40*7	200	130	165	0	12
	4	Q3E100L4C	Alüminyum	217	352,0	1*M25	140	160	100	241	12	28	60	31	8	6306-2Z	6205-2Z	30*47*7	25*40*7	250	180	215	0	15
	6	Q3E112M6D	Alüminyum	232	395,5	2*M25	140	190	112	261	12	28	60	31	8	6306-2Z	6206-2Z	30*47*7	30*47*7	250	180	215	0	15
3,0	2	Q3E100L2C	Alüminyum	217	352,0	1*M25	140	160	100	241	12	28	60	31	8	6306-2Z	6205-2Z	30*47*7	25*40*7	250	180	215	0	15
	4	Q3E100L4D	Alüminyum	217	377,0	1*M25	140	160	100	241	12	28	60	31	8	6306-2Z	6205-2Z	30*47*7	25*40*7	250	180	215	0	15
	6	Q3E132M6B	Alüminyum	260	481,0	2*M32	178	216	132	323	12	38	80	41	10	6208-2Z	6208-2Z	40*62*10	40*62*10	300	230	265	0	15
4,0	2	Q3E112M2C	Alüminyum	232	395,5	2*M25	140	190	112	261	12	28	60	31	8	6306-2Z	6206-2Z	30*47*7	30*47*7	250	180	215	0	15
	4	Q3E112M4C	Alüminyum	232	395,5	2*M25	140	190	112	261	12	28	60	31	8	6306-2Z	6206-2Z	30*47*7	30*47*7	250	180	215	0	15
	6	Q3E132M6C	Alüminyum	260	481,0	2*M32	178	216	132	323	12	38	80	41	10	6208-2Z	6208-2Z	40*62*10	40*62*10	300	230	265	0	15
5,5	2	Q3E132S2C	Alüminyum	279	440,5	2*M32	140	216	132	314	12	38	80	41	10	6208-2Z	6208-2Z	40*62*10	40*62*10	300	230	265	0	15
	4	Q3E132M4B	Alüminyum	279	475,5	2*M32	140	216	132	314	12	38	80	41	10	6208-2Z	6208-2Z	40*62*10	40*62*10	300	230	265	0	15
	6	Q3E132M6D	Alüminyum	260	481,0	2*M32	178	216	132	323	12	38	80	41	10	6208-2Z	6208-2Z	40*62*10	40*62*10	300	230	265	0	15
7,5	2	Q3E132M2A	Alüminyum	279	475,5	2*M32	140	216	132	314	12	38	80	41	10	6208-2Z	6208-2Z	40*62*10	40*62*10	300	230	265	0	15
	4	Q3E132M4C	Alüminyum	279	475,5	2*M32	178	216	132	314	12	38	80	41	10	6208-2Z	6208-2Z	40*62*10	40*62*10	300	230	265	0	15
	6	Q3E160L6C	Alüminyum	302	576,0	2*M32	254	254	160	360	15	42	110	45	12	6309-2Z	6209-2Z	45*72*10	45*72*10	350	250	300	0	19
11,0	2	Q3E160L2A	Alüminyum	302	576,0	2*M32	254	254	160	360	15	42	110	45	12	6309-2Z	6209-2Z	45*72*10	45*72*10	350	250	300	0	19
	4	Q3E160L4A	Alüminyum	302	576,0	2*M32	254	254	160	360	15	42	110	45	12	6309-2Z	6209-2Z	45*72*10	45*72*10	350	250	300	0	19
	6	Q3E160L6D	Alüminyum	302	576,0	2*M32	254	254	160	360	15	42	110	45	12	6309-2Z	6209-2Z	45*72*10	45*72*10	350	250	300	0	19

BOYUTLAR / DIMENSIONS - B5, B35

Güç Power (kW)	Kutup Sayısı Number of Poles	Motor Tipi Motor Type	Gövde Tipi Housing Type	Ana Boyutlar Main Dimensions			Ayaklı Motorlar Foot Mounted Motors							Mil / Shaft			Rulman / Bearing		Keçe / Seal		Flanş / Flange (FA) (B5)				
				AC	L	O	B	A	H	HD	K	D ⁽¹⁾	E	GA	F ⁽²⁾	Kasnak Tarafı Drive Side	Kasnak Tarafı Aksı Non Drive Side	Kasnak Tarafı Drive Side	Kasnak Tarafı Aksı Non Drive Side	P	N ⁽³⁾	M	R	S	
15,0	2	Q3E160L2C	Alüminyum	302	576,0	2*M32	254	254	160	360	15	42	110	45	12	6309-2Z	6209-2Z	45*72*10	45*72*10	350	250	300	0	19	
	4	Q3E160L4B	Alüminyum	302	576,0	2*M32	254	254	160	360	15	42	110	45	12	6309-2Z	6209-2Z	45*72*10	45*72*10	350	250	300	0	19	
	6	Q3E180L6B	Alüminyum	347	689,0	2*M40	279	279	180	452	15	48	110	51,5	14	6310-2Z	6310-2Z	50*80*10	50*80*10	350	250	300	0	19	
18,5	2	Q3E160L2C	Alüminyum	302	576,0	2*M32	254	254	160	360	15	42	110	45	12	6309-2Z	6209-2Z	45*72*10	45*72*10	350	250	300	0	19	
	4	Q3E180M4B	Alüminyum	370	629,0	2*M40	241	279	180	428	15	48	110	51,5	14	6310-2Z	6310-2Z	50*80*10	50*80*10	350	250	300	0	19	
	6	Q3E200L6C	Alüminyum	415	665,0	2*M50	305	318	200	461	19	55	110	59	16	6312-2Z	6312-2Z	60*90*10	60*90*10	400	300	350	0	19	
22,0	2	Q3E160L2D	Alüminyum	302	576,0	2*M32	210	254	160	360	15	42	110	45	12	6309-2Z	6209-2Z	45*72*10	45*72*10	350	250	300	0	19	
	2	Q3E180M2A	Alüminyum	370	629,0	2*M40	241	279	180	428	15	48	110	51,5	14	6310-2Z	6310-2Z	50*80*10	50*80*10	350	250	300	0	19	
	4	Q3E180L4B	Alüminyum	370	629,0	2*M40	279	279	180	428	15	48	110	51,5	14	6310-2Z	6310-2Z	50*80*10	50*80*10	350	250	300	0	19	
30,0	2	Q3E200L6D	Alüminyum	415	665,0	2*M50	305	318	200	461	19	55	110	59	16	6312-2Z	6312-2Z	60*90*10	60*90*10	400	300	350	0	19	
	2	Q3E200L2B	Alüminyum	415	665,0	2*M50	305	318	200	461	19	55	110	59	16	6312-2Z	6310-2Z	60*90*10	50*80*10	400	300	350	0	19	
	4	Q3E200L4D	Alüminyum	415	665,0	2*M50	305	318	200	461	19	55	110	59	16	6312-2Z	6310-2Z	60*90*10	50*80*10	400	300	350	0	19	
37,0	2	Q3E225M6C	Alüminyum	456	765,0	2*M40	311	356	225	485	19	60	140	64	18	6313-2Z	6313-2Z	65*100*13	65*100*13	450	350	400	0	19	
	2	Q3E200L2C	Alüminyum	415	665,0	2*M50	305	318	200	461	19	55	110	59	16	6312-2Z	6310-2Z	60*90*10	50*80*10	400	300	350	0	19	
	4	Q3E225M4C	Alüminyum	456	765,0	2*M50	286	356	225	504	19	60	140	64	18	6313-2Z	6313-2Z	65*100*13	65*100*13	450	350	400	0	19	
45,0	2	Q3E225M2B	Alüminyum	456	735,0	2*M50	311	356	225	504	19	55	110	59	16	6313-2Z	6313-2Z	65*100*13	65*100*13	450	350	400	0	19	
	4	Q3E225M4D	Alüminyum	456	765,0	2*M50	311	356	225	504	19	60	140	64	18	6313-2Z	6313-2Z	65*100*13	65*100*13	450	350	400	0	19	
	2	Q3EP250M2C	Pik	527	886,0	2*M50	349	406	250	615	24	60	140	64	18	6316	6316	80*100*10	80*100*10	550	450	500	0	19	
55,0	4	Q3EP250M4E	Pik	527	886,0	2*M50	349	406	250	615	24	65	140	69	18	6316	6316	80*100*10	80*100*10	550	450	500	0	19	
	2	Q3EP280M2C	Pik	527	1025,0	2*M50	419	457	280	647	24	65	140	69	18	6316	6316	80*100*10	80*100*10	550	450	500	0	19	
	4	Q3EP280M4C	Pik	527	1025,0	2*M50	419	457	280	647	24	75	140	80	20	6316	6316	80*100*10	80*100*10	550	450	500	0	19	
75,0	2	Q3EP280M2D	Pik	527	1025,0	2*M50	419	457	280	647	24	65	140	69	18	6316	6316	80*100*10	80*100*10	550	450	500	0	19	
	4	Q3EP280M4D	Pik	527	1025,0	2*M50	419	457	280	647	24	75	140	80	20	6316	6316	80*100*10	80*100*10	550	450	500	0	19	
	2	Q3EP315S2C	Pik	652	1176,0	2*M63	406	508	315	833	28	65	140	69	18	6316	6316	80*100*5,5	80*100*5,5	660	550	600	0	24	
90,0	4	Q3EP315S4C	Pik	652	1206,0	2*M63	406	508	315	833	28	80	170	85	22	6319	6319	95*115*5,5	95*115*5,5	660	550	600	0	24	
	2	Q3EP315M2B	Pik	652	1176,0	2*M63	457	508	315	833	28	65	140	69	18	6316	6316	80*100*5,5	80*100*5,5	660	550	600	0	24	
	4	Q3EP315M4B	Pik	652	1206,0	2*M63	457	508	315	833	28	80	170	85	22	6319	6319	95*115*5,5	95*115*5,5	660	550	600	0	24	
110,0	2	Q3EP315L2A	Pik	652	1287,0	2*M63	508	508	315	833	28	65	140	69	18	6316	6316	80*100*5,5	80*100*5,5	660	550	600	0	24	
	4	Q3EP315L4A	Pik	652	1317,0	2*M63	508	508	315	833	28	80	170	85	22	6319	6319	95*115*5,5	95*115*5,5	660	550	600	0	24	
	2	Q3EP315L2C	Pik	652	1287,0	2*M63	508	508	315	833	28	65	140	69	18	6316	6316	80*100*5,5	80*100*5,5	660	550	600	0	24	
132,0	4	Q3EP315L4C	Pik	652	1317,0	2*M63	508	508	315	833	28	80	170	85	22	6319	6319	95*115*5,5	95*115*5,5	660	550	600	0	24	
	2	Q3EP355M2C	Pik	762	1512,0	4*M63	560	610	355	997	28	75	140	80	20	6317	6317	85*105*5,5	85*105*5,5	800	680	740	0	24	
	4	Q3EP355M4C	Pik	762	1542,0	4*M63	560	610	355	997	28	95	170	100	25	6322	6322	110*130*5,5	110*130*5,5	800	680	740	0	24	
160,0	2	Q3EP355L2B	Pik	762	1512,0	4*M63	630	610	355	997	28	75	140	80	20	6317	6317	85*105*5,5	85*105*5,5	800	680	740	0	24	
	4	Q3EP355L4B	Pik	762	1542,0	4*M63	630	610	355	997	28	95	170	100	25	6322	6322	110*130*5,5	110*130*5,5	800	680	740	0	24	
	2	Q3EP355L2C	Pik	762	1512,0	4*M63	630	610	355	997	28	75	140	80	20	6317	6317	85*105*5,5	85*105*5,5	800	680	740	0	24	
200,0	4	Q3EP355L4C	Pik	762	1542,0	4*M63	630	610	355	997	28	95	170	100	25	6322	6322	110*130*5,5	110*130*5,5	800	680	740	0	24	
	2	Q3EP355L2C	Pik	762	1512,0	4*M63	630	610	355	997	28	75	140	80	20	6317	6317	85*105*5,5	85*105*5,5	800	680	740	0	24	
	4	Q3EP355L4C	Pik	762	1542,0	4*M63	630	610	355	997	28	95	170	100	25	6322	6322	110*130*5,5	110*130*5,5	800	680	740	0	24	
250,0	2	Q3EP355L2C	Pik	762	1512,0	4*M63	630	610	355	997	28	75	140	80	20	6317	6317	85*105*5,5	85*105*5,5	800	680	740	0	24	
	4	Q3EP355L4C	Pik	762	1542,0	4*M63	630	610	355	997	28	95	170	100	25	6322	6322	110*130*5,5	110*130*5,5	800	680	740	0	24	
	2	Q3EP355L2C	Pik	762	1512,0	4*M63	630	610	355	997	28	75	140	80	20	6317	6317	85*105*5,5	85*105*5,5	800	680	740	0	24	
315,0	4	Q3EP355L4B	Pik	762	1542,0	4*M63	630	610	355	997	28	95	170	100	25	6322	6322	110*130*5,5	110*130*5,5	800	680	740	0	24	
	2	Q3EP355L2C	Pik	762	1512,0	4*M63	630	610	355	997	28	75	140	80	20	6317	6317	85*105*5,5	85*105*5,5	800	680	740	0	24	
	4	Q3EP355L4C	Pik	762	1542,0	4*M63	630	610	355	997	28	95	170	100	25	6322	6322	110*130*5,5	110*130*5,5	800	680	740	0	24	
355,0	2	Q3EP355L2C	Pik	762	1512,0	4*M63	630	610	355	997	28	75	140	80	20	6317	6317	85*105*5,5	85*105*5,5	800	680	740	0	24	
	4	Q3EP355L4C	Pik	762	1542,0	4*M63	630	610	355	997	28	95	170	100	25	6322	6322	110*130*5,5	110*130*5,5	800	680	740	0	24	
	2	Q3EP355L2C	Pik	762	1512,0	4*M63	630	610	355	997	28	75	140	80	20	6317	6317	85*105*5,5	85*105*5,5	800	680	740	0	24	

(1) Toleranslar 28 mm'ye kadar DIN EN 50347 "j6", 28 mm ve üzeri "k6"
(2) DIN 6885'e göre
(3) Tolerans DIN EN 50347 "j6"

ELEKTRİKSEL ÖZELLİKLER - 50 Hz / ELECTRICAL CHARACTERISTICS AT 50 Hz

Motor Tipi Motor Type	Gövde Tipi Housing Type	Nominal / Rated Values					Kalkıştaki Değerler / Starting Values					Devirline Moment Oranı Brake/Down Torque Ratio Mk/Mn	Verim * Efficiency*			Cos φ	J kgm ²	Ağırlık (B3) Weight (B3) kg	Ses Seviyesi (dB) ** Sound Pressure Level (dB) **
		Güç / Power		Devir Speed d/d	Akım Current A	Moment Torque Nm	Akım Current I _A / A _N		Moment Torque M _A / M _N		η %		4/4	3/4	2/4				
		kW	HP				λ	Δ	λ	Δ									
2kutup3000d/d																			
220/380V	Q2E71M2C*	Alüminyum	0,37	1/2	2850	1,0	1,2	7,7	-	3,6	-	3,8	69,5	69,6	67,3	0,80	0,00067	8	54
	Q2E71M2D*	Alüminyum	0,55	3/4	2860	1,2	1,8	7,8	-	3,7	-	3,9	74,1	74,2	72,0	0,82	0,00086	9,7	54
	Q2E80M2B	Alüminyum	0,75	1,0	2860	1,7	2,5	7,7	-	3,7	-	4,0	77,4	77,0	73,6	0,84	0,00109	11	58
	Q2E80M2D	Alüminyum	1,1	1,5	2860	2,4	3,6	7,7	-	3,7	-	4,1	79,6	79,1	77,1	0,84	0,00150	13	58
	Q2E90L2C	Alüminyum	1,5	2,0	2900	3,2	5,0	7,8	-	3,4	-	4,0	81,3	80,8	77,7	0,83	0,00182	17	62
	Q2E90L2D	Alüminyum	2,2	3,0	2900	4,7	7,3	7,9	-	3,5	-	4,1	83,2	82,9	80,5	0,84	0,00182	18	62
	Q2E100L2C	Alüminyum	3,0	4,0	2875	6,0	9,9	9,1	-	3,9	-	4,6	84,6	84,5	83,1	0,90	0,00335	21	64
380/660V	Q2E112M2C	Alüminyum	4,0	5,5	2900	7,7	13,2	2,9	8,6	1,3	3,8	4,5	85,8	85,7	84,3	0,88	0,00489	31	67
	Q2E132S2C	Alüminyum	5,5	7,5	2900	10,4	18,0	3,0	8,9	1,1	3,2	4,2	87,0	86,9	85,2	0,91	0,01410	46	70
	Q2E132M2A	Alüminyum	7,5	10,0	2920	13,6	24,5	2,9	8,6	1,0	3,0	3,7	88,1	87,7	85,9	0,90	0,01596	53	70
	Q2E160M2B	Alüminyum	11,0	15,0	2930	20,3	35,9	3,1	9,4	1,0	3,0	3,8	89,4	89,3	87,5	0,91	0,02644	76	71
	Q2E160L2A	Alüminyum	15,0	20,0	2930	27,0	48,7	2,9	8,6	1,0	3,0	3,3	90,3	90,2	88,4	0,93	0,03317	82	71
	Q2E160L2C	Alüminyum	18,5	25,0	2930	32,8	60,0	3,3	10,0	0,5	1,4	4,3	90,9	90,8	89,0	0,91	0,04075	90	71
	Q2E180M2A	Alüminyum	22,0	30,0	2945	38,7	71,3	2,6	7,9	0,7	2,2	3,4	91,3	90,9	89,5	0,91	0,06193	114	77
	Q2E200L2B	Alüminyum	30,0	40,0	2955	56,6	97,1	2,6	7,9	0,6	1,9	4,1	92,0	91,4	89,6	0,86	0,11917	167	80
	Q2E200L2C	Alüminyum	37,0	50,0	2955	66,8	119,4	2,8	8,3	0,6	1,9	3,1	92,5	91,9	90,1	0,91	0,15010	167	80
	Q2E225M2B	Alüminyum	45,0	60,0	2965	85,7	145,2	2,8	8,3	0,7	2,2	3,4	92,9	92,6	91,1	0,86	0,23505	235	81
	Q2EP250M2B	Pik	55,0	75,0	2970	97,9	178,5	1,7	5,1	0,7	2,1	3,1	93,2	92,1	90,9	0,91	0,48707	486	82
	Q2EP280M2B	Pik	75,0	100,0	2970	135,0	241,1	3,0	9,1	0,7	2,1	2,6	93,8	93,7	92,5	0,90	0,54033	576	84
Q2EP280M2C	Pik	90,0	125,0	2970	156,5	291,3	3,3	10,0	1,1	3,2	3,6	94,1	93,9	92,9	0,93	0,64510	585	84	
400/690V	Q2EP315S2C	Pik	110,0	127,0	2,975	185	353	2,6	7,8	0,7	2,2	2,4	94,3	94,3	93,1	0,91	1,43600	920	87
	Q2EP315M2C	Pik	132,0	152,0	2,975	221	423	2,6	7,8	0,8	2,3	2,4	94,6	94,6	93,4	0,91	1,72300	970	87
	Q2EP315L2C	Pik	160,0	184,0	2,975	268	513	2,5	7,5	0,8	2,3	2,4	94,8	94,8	93,6	0,91	1,95300	1.170	87
	Q2EP315L2D	Pik	200,0	230,0	2,975	334	643	2,7	8,0	0,8	2,4	2,6	95,0	95,0	93,8	0,91	2,52700	1.200	87
	Q2EP355M2C	Pik	250,0	280,0	2,985	422	799	2,3	7,0	0,7	2,0	2,4	95,0	95,0	93,8	0,90	3,92000	1.690	87
	Q2EP355L2C	Pik	315,0	353,0	2,985	532	1.007	2,5	7,4	0,7	2,0	2,3	95,0	95,0	93,8	0,90	4,17000	1.870	87
	Q2EP355L2D	Pik	355,0	398,0	2,985	599	1.135	2,5	7,5	0,6	1,8	2,1	95,0	95,0	93,8	0,90	4,44000	1.953	87
4kutup1500d/d																			
220/380V	Q2E71M4C*	Alüminyum	0,25	1/3	1415	0,7	1,7	4,4	-	2,3	-	3,4	68,5	68,8	68,8	0,74	0,00095	9	45
	Q2E71M4D*	Alüminyum	0,37	1/2	1415	1,1	2,5	4,4	-	2,3	-	3,4	72,7	73,1	72,0	0,75	0,00095	8,5	45
	Q2E80M4B*	Alüminyum	0,55	3/4	1415	1,5	3,7	4,8	-	2,8	-	3,2	77,1	77,6	76,4	0,76	0,00205	10,5	49
	Q2E80M4D	Alüminyum	0,75	1,0	1435	2	5,1	5,2	-	2,9	-	3,2	79,6	78,9	75,3	0,7	0,00268	12	49
	Q2E90L4C	Alüminyum	1,1	1,5	1430	2,5	7,4	6,7	-	2,9	-	3,3	81,4	80,8	78,1	0,81	0,00365	18	54
	Q2E90L4D	Alüminyum	1,5	2,0	1430	3,5	10,0	7,0	-	3,2	-	3,6	82,8	82,0	79,3	0,76	0,00365	18	55
	Q2E100L4C	Alüminyum	2,2	3,0	1430	5,0	14,6	7,1	-	3,9	-	4,2	84,3	83,8	81,2	0,77	0,00545	26	56
	Q2E100L4D	Alüminyum	3,0	4,0	1440	6,4	20,0	7,1	-	3,4	-	3,8	85,5	85,1	83,0	0,75	0,00581	26	56
380/660V	Q2E112M4C	Alüminyum	4,0	5,5	1440	8,7	26,3	2,6	7,9	0,9	2,8	3,9	86,6	86,0	84,5	0,81	0,01123	31	58
	Q2E132M4B	Alüminyum	5,5	7,5	1450	11,7	36,2	2,4	7,1	1,1	3,2	3,9	87,7	87,6	85,2	0,81	0,02763	54	61
	Q2E132M4C	Alüminyum	7,5	10,0	1450	15,8	49,4	2,9	8,7	0,9	2,8	4,1	88,7	88,5	86,6	0,80	0,02980	57	61
	Q2E160M4B	Alüminyum	11,0	15,0	1460	22,5	72,5	2,0	6,0	0,7	2,2	2,7	89,8	89,7	88,2	0,83	0,05547	76	63
	Q2E160L4A	Alüminyum	15,0	20,0	1460	28,8	98,5	2,0	6,0	0,8	2,3	2,7	90,6	90,5	89,5	0,83	0,06922	92	63
	Q2E180M4B	Alüminyum	18,5	25,0	1465	36,5	121,4	2,5	7,4	1,0	3,0	4,1	91,2	91,1	90,2	0,84	0,11220	119	69
	Q2E180L4B	Alüminyum	22,0	30,0	1465	44,5	143,5	2,6	7,7	0,8	2,4	3,4	91,6	91,5	90,6	0,82	0,12773	127	69
	Q2E200L4D	Alüminyum	30,0	40,0	1465	57,3	195,6	2,4	7,3	0,8	2,5	3,2	92,3	92,1	91,1	0,86	0,26448	177	70
	Q2E225M4C	Alüminyum	37,0	50,0	1480	70,7	240,0	2,5	7,5	1,0	2,9	3,5	92,7	92,6	91,5	0,84	0,36429	260	71
	Q2E225M4D	Alüminyum	45,0	60,0	1470	85,9	292,3	2,6	7,7	1,0	2,9	3,5	93,1	93,0	91,9	0,85	0,43513	280	71
	Q2EP250M4D	Pik	55,0	75,0	1480	105,0	359,0	2,4	7,1	0,7	2,1	2,9	93,5	93,2	90,7	0,83	0,90782	506	72
	Q2EP280M4B	Pik	75,0	100,0	1475	147,0	485,7	2,5	7,4	0,7	2,1	3,1	94,0	93,9	93,2	0,85	1,06114	624	73
Q2EP280M4C	Pik	90,0	125,0	1470	173,8	584,2	2,5	7,4	0,7	2,1	3,0	94,2	94,4	93,6	0,85	1,14768	638	73	

ELEKTRİKSEL ÖZELLİKLER - 50 Hz / ELECTRICAL CHARACTERISTICS AT 50 Hz

Motor Tipi Motor Type	Gövde Tipi Housing Type	Nominal / Rated Values					Kalkıştaki Değerler / Starting Values					Devirline Moment / Oranı Brakedown Torque Ratio Mk/Mn	Verim * Efficiency*			Cos φ	J kgm ²	Ağırlık (B3) Weight (B3) kg	Ses Seviyesi dBA** Sound Pressure Level dBA**
		Güç / Power		Devir Speed d/d	Akım Current A	Moment Torque Nm	Akım Current I _A / A _N		Moment Torque M _A / M _N		η %								
		kW	HP				λ	Δ	λ	Δ	4/4		3/4	2/4					
4kutup1500d/d																			
400/690V	Q2EP315S4C	Pik	110,0	127,0	1.480	191	709	2,4	7,2	0,7	2,2	2,5	94,5	94,5	93,9	0,88	3,03500	925	70
	Q2EP315M4C	Pik	132,0	152,0	1.480	229	851	2,3	7,0	0,7	2,1	2,4	94,7	94,7	94,1	0,88	3,41500	1.010	70
	Q2EP315L4C	Pik	160,0	184,0	1.480	273	1.032	2,5	7,5	0,7	2,2	2,5	94,9	94,9	94,3	0,89	4,11900	1.080	76
	Q2EP315L4D	Pik	200,0	230,0	1.480	341	1.290	2,5	7,5	0,8	2,3	2,5	95,1	95,1	94,5	0,89	5,20300	1.200	76
	Q2EP355M4C	Pik	250,0	280,0	1.485	426	1.607	2,6	7,9	0,8	2,3	2,5	95,1	95,1	94,5	0,89	8,79000	1.720	76
	Q2EP355L4C	Pik	315,0	353,0	1.485	531	2.025	2,5	7,4	0,7	2,0	2,3	95,1	95,1	94,5	0,90	10,13300	1.920	87
	Q2EP355L4D	Pik	355,0	398,0	1.485	605	2.283	2,9	8,8	0,6	1,8	2,0	95,1	95,1	94,5	0,89	10,67800	1.953	87
6kutup1000d/d																			
220/380V	Q2E90L6C	Alüminyum	0,75	1,0	940	2,6	7,7	4,0	-	2,3	-	2,5	75,9	74,7	73,2	0,68	0,00371	18	53
	Q2E90L6D	Alüminyum	1,1	1,5	940	3,2	11,3	4,0	-	2,6	-	2,6	78,1	77,6	74,8	0,65	0,00444	20	53
	Q2E100L6D	Alüminyum	1,5	2,0	940	4	15,3	4,5	-	2,4	-	2,7	79,8	79,3	76,4	0,71	0,00570	26	56
	Q2E112M6C	Alüminyum	2,2	3,0	950	5,4	22,1	5,0	-	2,3	-	2,7	81,8	81,2	78,3	0,71	0,00916	31	58
380/660V	Q2E132M6A	Alüminyum	3,0	4,0	945	7,3	29,8	1,7	5,2	1,0	3,0	3,0	83,3	82,3	79,4	0,64	0,02057	53	62
	Q2E132M6B	Alüminyum	4,0	5,5	965	10,5	39,8	1,8	5,3	0,6	1,9	2,3	84,6	83,5	80,7	0,65	0,02070	54	62
	Q2E132M6C	Alüminyum	5,5	7,5	945	13,1	54,7	1,6	4,9	0,8	2,4	2,6	86,1	85,7	83,9	0,76	0,02709	67	62
	Q2E160L6B	Alüminyum	7,5	10,0	965	18,7	74,6	2,0	6,0	1,1	3,2	3,4	87,2	84,3	81,7	0,66	0,07040	94	63
	Q2E160L6C	Alüminyum	11,0	15,0	960	25,1	109,4	1,6	4,9	0,9	2,7	2,8	88,7	88,5	86,3	0,74	0,07040	95,5	63
	Q2E180L6A	Alüminyum	15,0	20,0	960	31,8	147,7	2,0	5,9	0,6	1,8	2,6	89,7	89,5	87,3	0,80	0,18369	115	64
	Q2E200L6B	Alüminyum	18,5	25,0	970	38,0	182,2	1,8	5,5	0,5	1,6	2,4	90,4	90,2	89,6	0,83	0,27088	155	64
	Q2E200L6C	Alüminyum	22,0	30,0	970	45,6	216,6	1,8	5,5	0,5	1,6	2,4	90,9	90,7	90,1	0,83	0,31281	165	64
	Q2E225M6B	Alüminyum	30,0	40,0	980	60,9	287,6	1,8	5,4	0,5	1,6	2,3	91,7	91,6	90,7	0,82	0,49334	221	65

* IEC 60034-2-1'e göre belirlenen verim değerleri

** Ses seviyesi ölçümleri motordan 1 metre uzaklıktan alınır.

** Tolerans + 3 dBA

* According to IEC 60034-2-1

** The sound pressure measurement are taken 1 m away from the motor.

** Tolerance + 3 dBA

ELEKTRİKSEL ÖZELLİKLER - 50 Hz / ELECTRICAL CHARACTERISTICS AT 50 Hz

Motor Tipi Motor Type	Gövde Tipi Housing Type	Nominal / Rated Values					Kalkıştaki Değerler / Starting Values					Devirline Moment / Oran Brakedown Torque Ratio Mk/Mn	Verim * Efficiency*			Cos φ	J kgm ²	Ağırlık (B3) Weight (B3) kg	Ses Seviyesi dBA** Sound Pressure Level dBA**
		Güç / Power		Devir Speed d/d	Akım Current A	Moment Torque Nm	Akım Current I _A / A _N		Moment Torque M _A / M _N		η%								
		kW	HP				λ	Δ	λ	Δ	4/4		3/4	2/4					
2kutup3000d/d																			
220/380V	Q2E71M2DE	Alüminyum	0,75	1,0	2870	1,7	2,4	8,8	-	5,0	-	5,2	77,4	77,5	75,9	0,77	0,00110	11	56
	Q2E80M2DE	Alüminyum	1,5	2,0	2875	3,0	5,0	8,1	-	4,0	-	4,3	81,5	82,0	80,9	0,76	0,00150	13	58
	Q2E90L2DE	Alüminyum	3,0	4,0	2880	6,1	9,9	8,3	-	4,0	-	4,5	84,6	84,1	80,8	0,75	0,00182	18	62
380/660V	Q2E100L2DE	Alüminyum	4,0	5,5	2900	7,9	13,3	3,0	9,3	1,4	4,3	5,2	85,9	86,0	84,1	0,77	0,00335	27	64
	Q2E112M2CE	Alüminyum	5,5	7,5	2910	9,1	17,9	3,1	9,5	1,4	4,2	5,0	86,3	86,5	84,7	0,87	0,00489	31	67
	Q2E132M2AE	Alüminyum	11,0	15,0	2923	13,6	24,5	2,9	9,0	1,2	3,6	4,0	88,3	87,9	86,1	0,89	0,01596	53	70
	Q2E160L2DE	Alüminyum	22,0	30,0	2943	31,4	60,0	2,6	8,2	1,1	3,3	3,9	91,4	91,8	91,2	0,92	0,04075	92	71
	Q2EP250M2C	Pik	75,0	100,0	2975	125,4	241,1	2,5	7,5	0,8	2,8	3,3	93,8	93,7	92,5	0,92	0,54033	576	84
	Q2EP280M2D	Pik	110,0	150,0	2980	191,0	352,4	2,6	7,7	0,9	2,9	3,4	94,3	94,3	93,6	0,88	0,74111	640	84
4kutup1500d/d																			
220/380V	Q2E80M4DE	Alüminyum	1,1	1,5	1438	1,9	4,9	5,5	-	3,2	-	3,5	79,9	79,4	76,3	0,72	0,00268	12,5	49
	Q2E90L4DE	Alüminyum	2,2	3,0	1440	4,8	14,5	7,5	-	3,5	-	4,0	84,3	83,5	80,6	0,70	0,00365	18	54
380/660V	Q2E112M4DE	Alüminyum	5,5	7,5	1458	8,5	26,2	2,8	8,6	1,1	3,2	4,3	86,7	86,7	85,1	0,77	0,01123	34	58
	Q2EP250M4E	Pik	75,0	100,0	1485	134,2	485,7	2,6	7,8	0,8	2,9	3,4	94,0	93,9	93,2	0,86	1,06114	624	73
	Q2EP280M4D	Pik	110,0	150,0	1485	200,3	714,0	2,8	7,9	0,8	2,9	3,4	94,5	94,3	93,1	0,84	1,25586	654	73

* IEC 60034-2-1'e göre belirlenen verim değerleri

** Ses seviyesi ölçümleri motordan 1 metre uzaklıktan alınır.

** Tolerans + 3 dBA

* According to IEC 60034-2-1

** The sound pressure measurement are taken 1 m away from the motor.

** Tolerance + 3 dBA

BOYUTLAR / DIMENSIONS - B5, B35

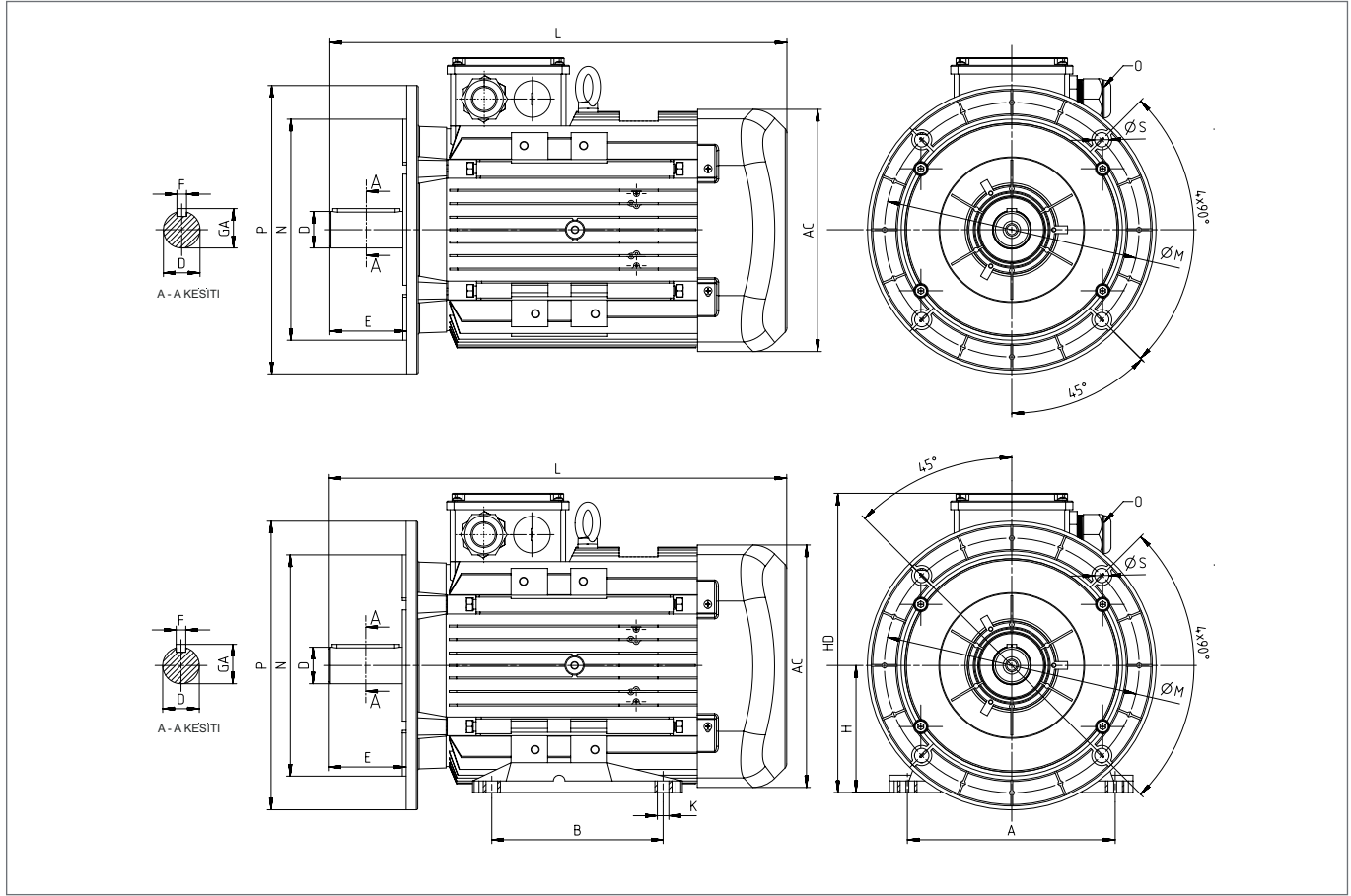

Güç Power (kW)	Kutup Sayısı Number of Poles	Motor Tipi Motor Type	Gövde Tipi Housing Type	Ana Boyutlar Main Dimensions			Ayaklı Motorlar Foot Mounted Motors					Mil / Shaft		Rulman / Bearing		Keçe / Seal		Flanş / Flange (FA) (B5)						
				AC	L	O	B	A	H	HD	K	D ⁽¹⁾	E	GA	F ⁽²⁾	Kasnak Tarafı Drive Side	Kasnak Tarafı Aksil Non Drive Side	Kasnak Tarafı Drive Side	Kasnak Tarafı Aksil Non Drive Side	P	N ⁽³⁾	M	R	S
0,25	4	Q2E71M4B	Alüminyum	138	252,5	1*M20	90	112	71	190	7	14	30	16	5	6202-2Z	6202-2Z	15*24*5	15*24*5	160	110	130	0	10
	2	Q2E71M2C	Alüminyum	138	252,5	1*M20	90	112	71	190	7	14	30	16	5	6202-2Z	6202-2Z	15*24*5	15*24*5	160	110	130	0	10
0,37	4	Q2E71M4B	Alüminyum	138	252,5	1*M20	90	112	71	190	7	14	30	16	5	6202-2Z	6202-2Z	15*24*5	15*24*5	160	110	130	0	10
	2	Q2E71M2D	Alüminyum	138	252,5	1*M20	90	112	71	190	7	14	30	16	5	6202-2Z	6202-2Z	15*24*5	15*24*5	160	110	130	0	10
0,55	4	Q2E80M4B	Alüminyum	158	283,5	1*M20	100	125	80	195	10	19	40	21,5	6	6204-2Z	6204-2Z	20*30*7	20*30*7	200	130	165	0	12
	2	Q2E71M2DE	Alüminyum	138	252,5	1*M20	90	112	71	190	7	14	30	16,0	5	6202-2Z	6202-2Z	15*24*5	15*24*5	160	110	130	0	10
0,75	2	Q2E80M2B	Alüminyum	158	283,5	1*M20	100	125	80	195	10	19	40	21,5	6	6204-2Z	6204-2Z	20*30*7	20*30*7	200	130	165	0	12
	4	Q2E80M4D	Alüminyum	158	283,5	1*M20	100	125	80	195	10	19	40	21,5	6	6204-2Z	6204-2Z	20*30*7	20*30*7	200	130	165	0	12
1,1	6	Q2E90L6C	Alüminyum	193	316,5	1*M25	100	140	90	222	10	24	50	27	8	6305-2Z	6205-2Z	25*40*7	25*40*7	200	130	165	0	12
	2	Q2E80M2D	Alüminyum	158	283,5	1*M20	100	125	80	195	10	19	40	21,5	6	6204-2Z	6204-2Z	20*30*7	20*30*7	200	130	165	0	12
1,5	4	Q2E80M4DE	Alüminyum	158	283,5	1*M20	100	125	80	195	10	19	40	21,5	6	6204-2Z	6204-2Z	20*30*7	20*30*7	200	130	165	0	12
	4	Q2E90L4C	Alüminyum	193	316,5	1*M25	100	140	90	222	10	24	50	27	8	6305-2Z	6205-2Z	25*40*7	25*40*7	200	130	165	0	12
2,2	6	Q2E90L6D	Alüminyum	193	344,5	1*M25	125	140	90	222	10	24	50	27	8	6305-2Z	6205-2Z	25*40*7	25*40*7	200	130	165	0	12
	2	Q2E80M2DE	Alüminyum	158	283,5	1*M20	100	125	80	195	10	19	40	21,5	6	6204-2Z	6204-2Z	20*30*7	20*30*7	200	130	165	0	12
3,0	2	Q2E90L2C	Alüminyum	193	316,5	1*M25	100	140	90	222	10	24	50	27	8	6305-2Z	6205-2Z	25*40*7	25*40*7	200	130	165	0	12
	4	Q2E90L4D	Alüminyum	193	316,5	1*M25	125	140	90	222	10	24	50	27	8	6305-2Z	6205-2Z	25*40*7	25*40*7	200	130	165	0	12
3,0	6	Q2E100L6D	Alüminyum	217	352,0	1*M25	140	160	100	241	12	28	60	31	8	6306-2Z	6205-2Z	30*47*7	25*40*7	250	180	215	0	15
	2	Q2E90L2D	Alüminyum	193	316,5	1*M25	125	140	90	222	10	24	50	27	8	6305-2Z	6205-2Z	25*40*7	25*40*7	200	130	165	0	12
3,0	4	Q2E90L4DE	Alüminyum	193	344,5	1*M25	125	140	90	222	10	24	50	27	8	6305-2Z	6205-2Z	25*40*7	25*40*7	200	130	165	0	12
	4	Q2E100L4C	Alüminyum	217	352,0	1*M25	140	160	100	241	12	28	60	31	8	6306-2Z	6205-2Z	30*47*7	25*40*7	250	180	215	0	15
3,0	6	Q2E112M6C	Alüminyum	232	395,5	2*M25	140	190	112	261	12	28	60	31	8	6306-2Z	6206-2Z	30*47*7	30*47*7	250	180	215	0	15
	2	Q2E90L2DE	Alüminyum	193	316,5	1*M25	125	140	90	222	10	24	50	27	8	6305-2Z	6205-2Z	25*40*7	25*40*7	200	130	165	0	12
3,0	2	Q2E100L2C	Alüminyum	217	352,0	1*M25	140	160	100	241	12	28	60	31	8	6306-2Z	6205-2Z	30*47*7	25*40*7	250	180	215	0	15
	4	Q2E100L4D	Alüminyum	217	352,0	1*M25	140	160	100	241	12	28	60	31	8	6306-2Z	6205-2Z	30*47*7	25*40*7	250	180	215	0	15
3,0	6	Q2E132M6A	Alüminyum	279	475,5	2*M32	140	216	132	314	12	38	80	41	10	6208-2Z	6208-2Z	40*62*10	40*62*10	300	230	265	0	15

BOYUTLAR / DIMENSIONS - B5, B35

Güç Power (kW)	Kutup Sayısı Number of Poles	Motor Tipi Motor Type	Gövde Tipi Housing Type	Ana Boyutlar Main Dimensions			Ayaklı Motorlar Foot Mounted Motors						Mil / Shaft			Rulman / Bearing		Keçe / Seal		Flanş / Flange (FA) (B5)				
				AC	L	O	B	A	H	HD	K	D ⁽¹⁾	E	GA	F ⁽²⁾	Kasnak Tarafı Drive Side	Kasnak Tarafı Aksi Non Drive Side	Kasnak Tarafı Drive Side	Kasnak Tarafı Aksi Non Drive Side	P	N ⁽³⁾	M	R	S
4,0	2	Q2E100L2DE	Alüminyum	217	352,0	1*M25	140	160	100	241	12	28	60	31	8	6306-2Z	6205-2Z	30*47*7	25*40*7	250	180	215	0	15
	2	Q2E112M2C	Alüminyum	232	395,5	2*M25	140	190	112	261	12	28	60	31	8	6306-2Z	6206-2Z	30*47*7	30*47*7	250	180	215	0	15
	4	Q2E112M4C	Alüminyum	232	395,5	2*M25	140	190	112	261	12	28	60	31	8	6306-2Z	6206-2Z	30*47*7	30*47*7	250	180	215	0	15
	6	Q2E132M6B	Alüminyum	279	475,5	2*M32	178	216	132	314	12	38	80	41	10	6208-2Z	6208-2Z	40*62*10	40*62*10	300	230	265	0	15
5,5	2	Q2E112M2CE	Alüminyum	232	395,5	2*M25	140	190	112	261	12	28	60	31	8	6306-2Z	6206-2Z	30*47*7	30*47*7	250	180	215	0	15
	4	Q2E112M4D	Alüminyum	232	395,5	2*M25	140	190	112	261	12	28	60	31	8	6306-2Z	6206-2Z	30*47*7	30*47*7	250	180	215	0	15
	2	Q2E132S2C	Alüminyum	279	440,5	2*M32	140	216	132	314	12	38	80	41	10	6208-2Z	6208-2Z	40*62*10	40*62*10	300	230	265	0	15
	4	Q2E132M4B	Alüminyum	279	475,5	2*M32	140	216	132	314	12	38	80	41	10	6208-2Z	6208-2Z	40*62*10	40*62*10	300	230	265	0	15
7,5	6	Q2E132M6C	Alüminyum	279	475,5	2*M32	178	216	132	314	12	38	80	41	10	6208-2Z	6208-2Z	40*62*10	40*62*10	300	230	265	0	15
	2	Q2E132M2A	Alüminyum	279	475,5	2*M32	140	216	132	314	12	38	80	41	10	6208-2Z	6208-2Z	40*62*10	40*62*10	300	230	265	0	15
	4	Q2E132M4C	Alüminyum	279	475,5	2*M32	178	216	132	314	12	38	80	41	10	6208-2Z	6208-2Z	40*62*10	40*62*10	300	230	265	0	15
	6	Q2E160M6B	Alüminyum	302	576,0	2*M32	210	254	160	360	15	42	110	45	12	6309-2Z	6209-2Z	45*72*10	45*72*10	350	250	300	0	19
11,0	2	Q2E132M2AE	Alüminyum	279	475,5	2*M32	140	216	132	314	12	38	80	41	10	6208-2Z	6208-2Z	40*62*10	40*62*10	300	230	265	0	15
	2	Q2E160M2B	Alüminyum	302	576,0	2*M32	210	254	160	360	15	42	110	45	12	6309-2Z	6209-2Z	45*72*10	45*72*10	350	250	300	0	19
	4	Q2E160M4B	Alüminyum	302	576,0	2*M32	210	254	160	360	15	42	110	45	12	6309-2Z	6209-2Z	45*72*10	45*72*10	350	250	300	0	19
	6	Q2E160L6B	Alüminyum	302	576,0	2*M32	254	254	160	360	15	42	110	45	12	6309-2Z	6209-2Z	45*72*10	45*72*10	350	250	300	0	19
15,0	2	Q2E160L2A	Alüminyum	302	576,0	2*M32	210	254	160	360	15	42	110	45	12	6309-2Z	6209-2Z	45*72*10	45*72*10	350	250	300	0	19
	4	Q2E160L4A	Alüminyum	302	576,0	2*M32	254	254	160	360	15	42	110	45	12	6309-2Z	6209-2Z	45*72*10	45*72*10	350	250	300	0	19
	6	Q2E180L6A	Alüminyum	370	629,0	2*M40	279	279	180	428	15	48	110	51,5	14	6310-2Z	6310-2Z	50*80*10	50*80*10	350	250	300	0	19
18,5	2	Q2E160L2C	Alüminyum	302	576,0	2*M32	254	254	160	360	15	42	110	45	12	6309-2Z	6209-2Z	45*72*10	45*72*10	350	250	300	0	19
	4	Q2E180M4B	Alüminyum	370	629,0	2*M40	241	279	180	428	15	48	110	51,5	14	6310-2Z	6310-2Z	50*80*10	50*80*10	350	250	300	0	19
	6	Q2E200L6B	Alüminyum	415	665,0	2*M50	305	318	200	461	19	55	110	59	16	6312-2Z	6312-2Z	60*90*10	60*90*10	400	300	350	0	19
22,0	2	Q2E160L2D	Alüminyum	302	576,0	2*M32	210	254	160	360	15	42	110	45	12	6309-2Z	6209-2Z	45*72*10	45*72*10	350	250	300	0	19
	2	Q2E180M2A	Alüminyum	370	629,0	2*M40	241	279	180	428	15	48	110	51,5	14	6310-2Z	6310-2Z	50*80*10	50*80*10	350	250	300	0	19
	4	Q2E180L4B	Alüminyum	370	629,0	2*M40	279	279	180	428	15	48	110	51,5	14	6310-2Z	6310-2Z	50*80*10	50*80*10	350	250	300	0	19
	6	Q2E200L6C	Alüminyum	415	665,0	2*M50	305	318	200	461	19	55	110	59	16	6312-2Z	6312-2Z	60*90*10	60*90*10	400	300	350	0	19
30,0	2	Q2E200L2B	Alüminyum	415	665,0	2*M50	305	318	200	461	19	55	110	59	16	6312-2Z	6312-2Z	60*90*10	60*90*10	400	300	350	0	19
	4	Q2E200L4D	Alüminyum	415	665,0	2*M50	305	318	200	461	19	55	110	59	16	6312-2Z	6312-2Z	60*90*10	60*90*10	400	300	350	0	19
	6	Q2E225M6B	Alüminyum	456	765,0	2*M50	311	356	225	504	19	60	140	64	18	6313-2Z	6313-2Z	65*100*13	65*100*13	450	350	400	0	19
37,0	2	Q2E200L2C	Alüminyum	415	665,0	2*M50	305	318	200	461	19	55	110	59	16	6312-2Z	6312-2Z	60*90*10	60*90*10	400	300	350	0	19
	4	Q2E225M4C	Alüminyum	456	765,0	2*M50	286	356	225	504	19	60	140	64	18	6313-2Z	6313-2Z	65*100*13	65*100*13	450	350	400	0	19
45,0	2	Q2E225M2B	Alüminyum	456	735,0	2*M50	311	356	225	504	19	55	110	59	16	6313-2Z	6313-2Z	65*100*13	65*100*13	450	350	400	0	19
	4	Q2E225M4D	Alüminyum	456	765,0	2*M50	311	356	225	504	19	60	140	64	18	6313-2Z	6313-2Z	65*100*13	65*100*13	450	350	400	0	19
55,0	2	Q2EP250M2B	Pik	527	886,0	2*M50	349	406	250	615	24	60	140	64	18	6316	6316	80*100*10	80*100*10	550	450	500	0	19
	4	Q2EP250M4D	Pik	527	886,0	2*M50	349	406	250	615	24	65	140	69	18	6316	6316	80*100*10	80*100*10	550	450	500	0	19
75,0	2	Q2EP250M2C	Pik	527	886,0	2*M50	349	406	250	615	24	60	140	64	18	6316	6316	80*100*10	80*100*10	550	450	500	0	19
	2	Q2EP280M2B	Pik	527	1025,0	2*M50	419	457	280	647	24	65	140	69	18	6316	6316	80*100*10	80*100*10	550	450	500	0	19
	4	Q2EP250M4E	Pik	527	886,0	2*M50	349	406	250	615	24	65	140	69	18	6316	6316	80*100*10	80*100*10	550	450	500	0	19
	4	Q2EP280M4B	Pik	527	1025,0	2*M50	419	457	280	647	24	75	140	80	20	6316	6316	80*100*10	80*100*10	550	450	500	0	19
90,0	2	Q2EP280M2C	Pik	527	1025,0	2*M50	419	457	280	647	24	65	140	69	18	6316	6316	80*100*10	80*100*10	550	450	500	0	19
	4	Q2EP280M4C	Pik	527	1025,0	2*M50	419	457	280	647	24	75	140	80	20	6316	6316	80*100*10	80*100*10	550	450	500	0	19
110,0	2	Q2EP280M2D	Pik	527	1025,0	2*M50	419	457	280	647	24	65	140	69	18	6316	6316	80*100*10	80*100*10	550	450	500	0	19
	4	Q2EP280M4D	Pik	527	1025,0	2*M50	419	457	280	647	24	75	140	80	20	6316	6316	80*100*10	80*100*10	550	450	500	0	19

BOYUTLAR / DIMENSIONS - B5, B35

Güç Power (kW)	Kutup Sayısı Number of Poles	Motor Tipi Motor Type	Gövde Tipi Housing Type	Ana Boyutlar Main Dimensions			Ayaklı Motorlar / Foot Mounted Motors						Mil / Shaft				Rulman / Bearing		Keçe / Seal		Flanş / Flange (FA) (B5)				
				AC	L	O	B	A	H	HD	K	C	D ⁽¹⁾	E	GA	F ⁽²⁾	Kasnak Tarafı Drive Side	Kasnak Tarafı Aksi Non Drive Side	Kasnak Tarafı Drive Side	Kasnak Tarafı Aksi Non Drive Side	P	Ø ⁽³⁾	M	R	S
110,0	2	Q2EP315S2C	Pik	630	1180,0	2*M63	406	508	315	845	28	216	65	140	69	18	6317	6317	85*105*5,5	85*105*5,5	660	550	600	0	24
	4	Q2EP315S4C	Pik	630	1210,0	2*M63	406	508	315	845	28	216	80	170	85	22	6319	6319	95*115*5,5	95*115*5,5	660	550	600	0	24
132,0	2	Q2EP315M2C	Pik	630	1290,0	2*M63	457	508	315	845	28	216	65	140	69	18	6317	6317	85*105*5,5	85*105*5,5	660	550	600	0	24
	4	Q2EP315M4C	Pik	630	1320,0	2*M63	457	508	315	845	28	216	80	170	85	22	6319	6319	95*115*5,5	95*115*5,5	660	550	600	0	24
160,0	2	Q2EP315L2C	Pik	630	1290,0	2*M63	508	508	315	845	28	216	65	140	69	18	6317	6317	85*105*5,5	85*105*5,5	660	550	600	0	24
	4	Q2EP315L4C	Pik	630	1320,0	2*M63	508	508	315	845	28	216	80	170	85	22	6319	6319	95*115*5,5	95*115*5,5	660	550	600	0	24
200,0	2	Q2EP315L2D	Pik	630	1290,0	2*M63	508	508	315	845	28	216	65	140	69	18	6317	6317	85*105*5,5	85*105*5,5	660	550	600	0	24
	4	Q2EP315L4D	Pik	630	1320,0	2*M63	508	508	315	845	28	216	80	170	85	22	6319	6319	95*115*5,5	95*115*5,5	660	550	600	0	24
250,0	2	Q2EP355M2C	Pik	710	1486,0	4*M63	560	610	355	956	28	254	75	140	80	20	6317	6317	85*105*5,5	85*105*5,5	800	680	740	0	24
	4	Q2EP355M4C	Pik	710	1517,0	4*M63	560	610	355	956	28	254	95	170	100	25	6322	6322	110*130*5,5	110*130*5,5	800	680	740	0	24
315,0	2	Q2EP355L2C	Pik	710	1486,0	4*M63	630	610	355	956	28	254	75	140	80	20	6317	6317	85*105*5,5	85*105*5,5	800	680	740	0	24
	4	Q2EP355L4C	Pik	710	1517,0	4*M63	630	610	355	956	28	254	95	170	100	25	6322	6322	110*130*5,5	110*130*5,5	800	680	740	0	24
355,0	2	Q2EP355L2D	Pik	710	1486,0	4*M63	630	610	355	956	28	254	75	140	80	20	6317	6317	85*105*5,5	85*105*5,5	800	680	740	0	24
	4	Q2EP355L4D	Pik	710	1517,0	4*M63	630	610	355	956	28	254	95	170	100	25	6322	6322	110*130*5,5	110*130*5,5	800	680	740	0	24

(1) Toleranslar 28 mm'ye kadar DIN EN 50347 "j6", 28 mm ve üzeri "k6"
(2) DIN 6885'e göre
(3) Tolerans DIN EN 50347 "j6"
(1) Tolerance DIN EN 50347 "j6" up to 28 mm "k6" above 28 mm
(2) According to DIN 6885
(3) Tolerance DIN EN 50347 "j6"

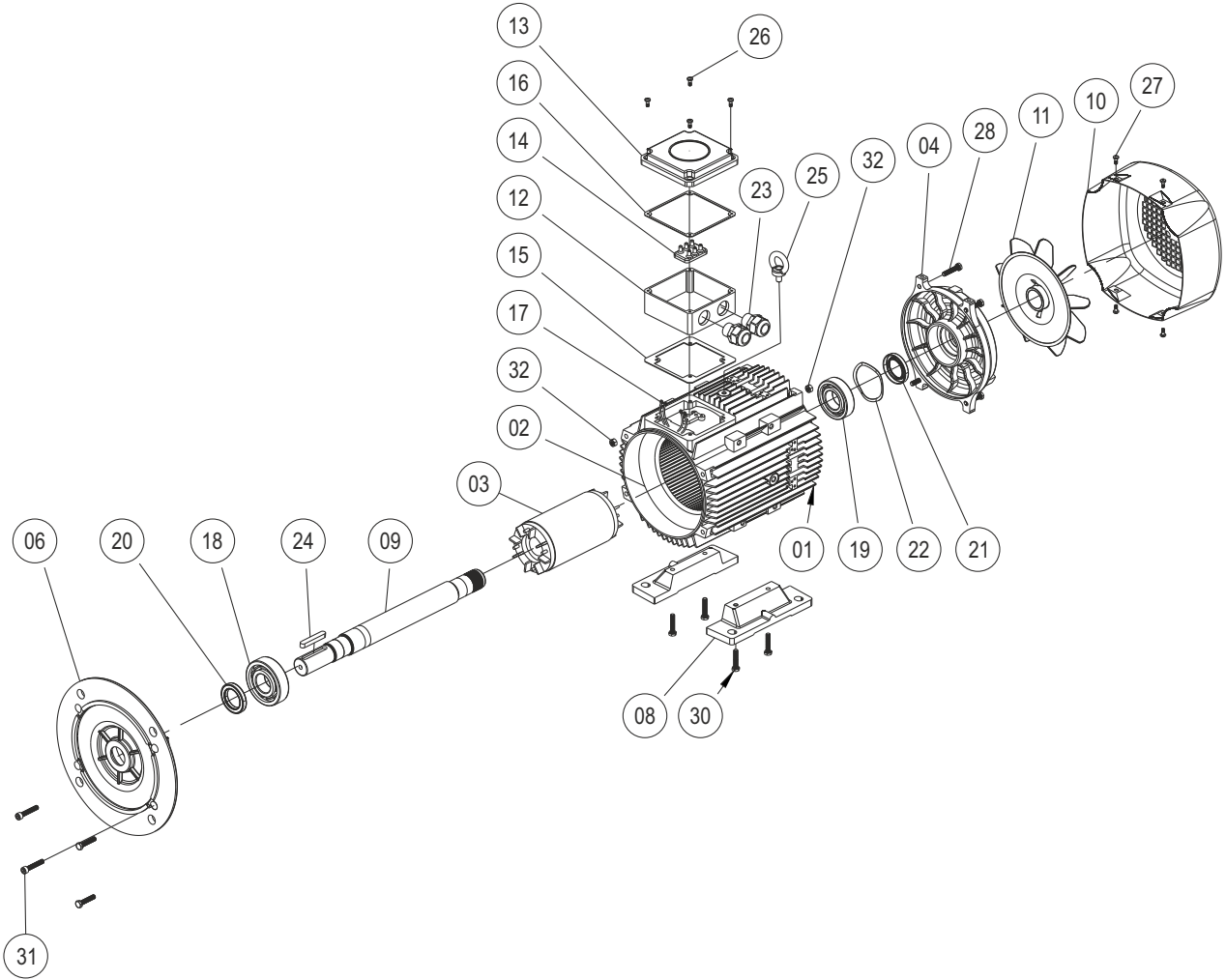
TR B5 FLANŞLI MOTOR PARÇA LİSTESİ
EN THE MOTOR PART LIST WITH B5 FLANGE
DE B5 FLANSCH MOTOR TEILE LISTE

01	Gövde
02	Stator
03	Rotor
04	Motor Arka Kapağı
06	B5 Motor Bağlantı Flanşı
08	Ayak
09	Motor Mili (Standart)
10	Fan Kapağı
11	Fan
12	Terminal Kutusu
13	Terminal Kutu Kapağı
14	Terminal Plakası
15	Terminal Kutusu Contası
16	Terminal Kutu Kapağı Contası
17	Kablo Grubu
18	Ön Rulman
19	Arka Rulman
20	Ön Keçe
21	Arka Keçe
22	Rulman Gergi Yayı
23	Rakor
24	Kama
25	Mapa
26	Terminal Kutusu Cıvatası
27	Fan Kapağı Cıvatası
28	Arka Kapak Cıvatası
30	Ayak Cıvatası
31	B5 Motor Bağlantı Cıvatası
32	Somun

01	Case
02	Stator
03	Rotor
04	(Non-drive) Endshield
06	Flange B5
08	Foot
09	Motor Shaft (Standard)
10	Fan Cover
11	Fan
12	Terminal Box
13	Terminal Box Cover
14	Terminal Plate
15	Terminal Box Gasket
16	Terminal Box Cover Gasket
17	Cable Group
18	Ball Bearing (Drive End)
19	Ball Bearing (Non-Drive End)
20	Oil Seal (Drive End)
21	Oil Seal (Non-Drive End)
22	Bearing Shim
23	Cable Gland
24	Key
25	Eye Bolt
26	Terminal Box Screw
27	Fan Cover Screw
28	Endshield Screw (Non-Drive End)
30	Foot Screw
31	Endshield Screw (Drive End)
32	Nut

01	Gehäuse
02	Stator
03	Rotor
04	Lagerschild
06	Flansch B5
08	Fuß
09	Motorwelle (Standard)
10	Lüfterhaube
11	Fan
12	Klemmenkasten
13	Klemmenkastendeckel
14	Klemmenkasten platte
15	Klemmenkasten - Rahmendichtung
16	Klemmenkasten - Deckeldichtung
17	Kabelgruppe
18	Kugellager
19	Kugellager
20	Öldichtung
21	Öldichtung
22	Kugellager - Ausgleichscheibe
23	Kabelverschraubung
24	Passfeder
25	Ring Schraube
26	Verschrauben
27	Verschrauben
28	Verschrauben
30	Verschrauben
31	Verschrauben
32	Schraubenmutter

TR

FRENLİ B5 FLANŞLI MOTOR
PARÇA LİSTESİ

EN

THE MOTOR PART LIST WITH
BRAKE AND B5 FLANGE

DE

BREMSE B5 FLANSCHMOTORTEILLISTE

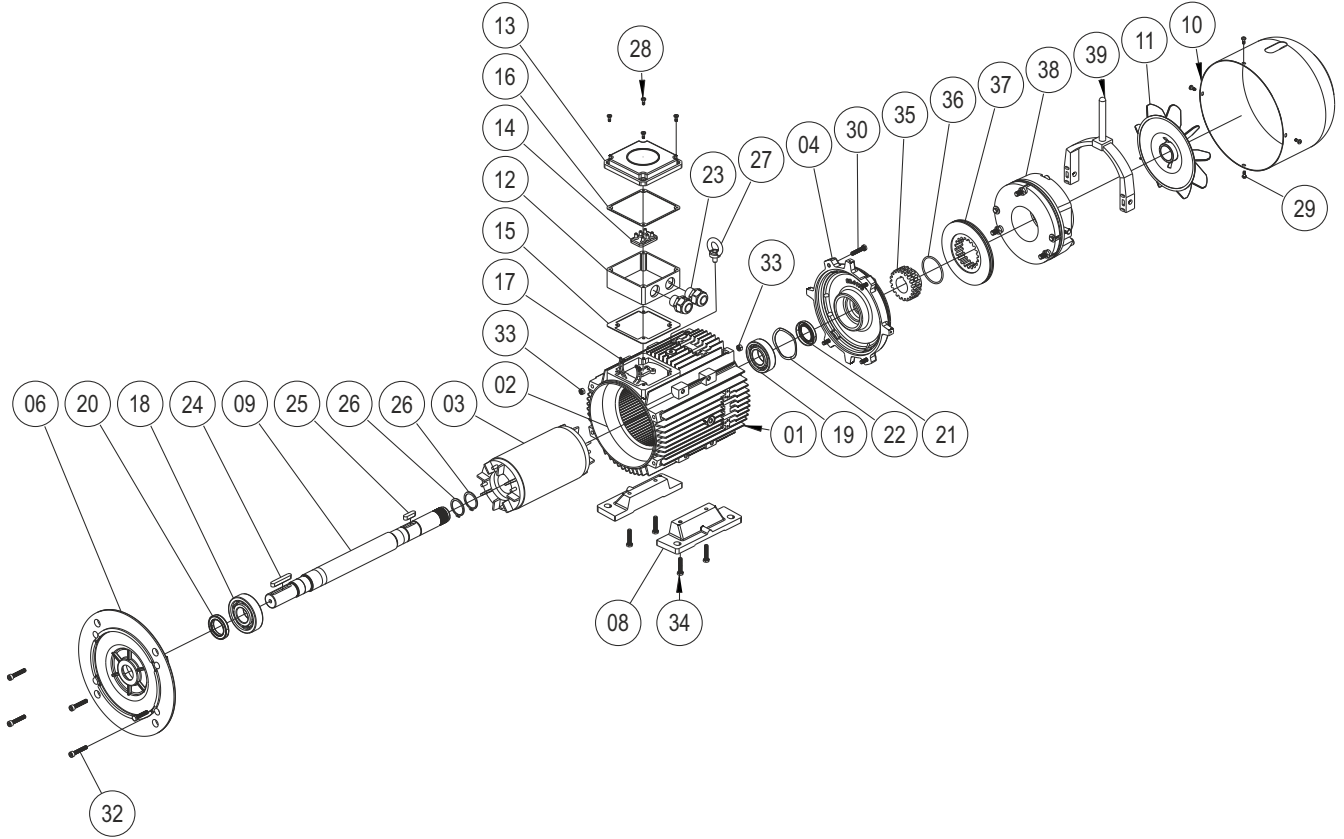

- 01 Gövde
- 02 Stator
- 03 Rotor
- 04 Fren Flanşı
- 06 B5 Motor Bağlantı Flanşı
- 08 Ayak
- 09 Motor Mili (Standart)
- 10 Fan Kapağı
- 11 Fan
- 12 Terminal Kutusu
- 13 Terminal Kutu Kapağı
- 14 Terminal Plakası
- 15 Terminal Kutusu Contası
- 16 Terminal Kutu Kapağı Contası
- 17 Kablo Grubu
- 18 Ön Rulman
- 19 Arka Rulman
- 20 Ön Keçe
- 21 Arka Keçe
- 22 Rulman Gergi Yayı
- 23 Rakor
- 24 Kama
- 25 Kama
- 26 Segman DIN 471
- 27 Mapa
- 28 Terminal Kutusu Civatası
- 29 Fan Kapağı Civatası
- 30 Arka Kapak Civatası
- 32 B5 Motor Bağlantı Civatası
- 33 Somun
- 34 Ayak Civatası
- 35 Fren Kaplini
- 36 O-Ring
- 37 Fren Balatası
- 38 Fren
- 39 Manuel Fren Kolu

- 01 Case
- 02 Stator
- 03 Rotor
- 04 Brake Connection Flange
- 06 Flange B5
- 08 Foot
- 09 Motor Shaft (Standard)
- 10 Fan Cover
- 11 Fan
- 12 Terminal Box
- 13 Terminal Box Cover
- 14 Terminal Plate
- 15 Terminal Box Gasket
- 16 Terminal Box Cover Gasket
- 17 Cable Group
- 18 Ball Bearing (Drive End)
- 19 Ball Bearing (Non-Drive End)
- 20 Oil Seal (Drive End)
- 21 Oil Seal (Non-Drive End)
- 22 Bearing Shim
- 23 Cable Gland
- 24 Key
- 25 Key
- 26 Circlip DIN 471
- 27 Eye Bolt
- 28 Terminal Box Screw
- 29 Fan Cover Screws
- 30 Endshield Screw (Non-Drive End)
- 32 Endshield Screw (Drive End)
- 33 Nut
- 34 Foot Screw
- 35 Brake Coupling
- 36 O-Ring
- 37 Brake Lining
- 38 Brake
- 39 Manuel Hand Release

- 01 Gehäuse
- 02 Stator
- 03 Rotor
- 04 Bremsflansch
- 06 Flansch B5
- 08 Fuß
- 09 Motorwelle (Standard)
- 10 Lüfterhaube
- 11 Fan
- 12 Klemmenkasten
- 13 Klemmenkastendeckel
- 14 Klemmenkastenplatte
- 15 Klemmenkasten - Rahmendichtung
- 16 Klemmenkasten - Deckeldichtung
- 17 Kabelgruppe
- 18 Kugellager
- 19 Kugellager
- 20 Öldichtung
- 21 Öldichtung
- 22 Kugellager - Ausgleichscheibe
- 23 Kabelverschraubung
- 24 Passfeder
- 25 Passfeder
- 26 Scherungsring DIN 471
- 27 Ring Schraube
- 28 Verschrauben
- 29 Verschrauben
- 30 Verschrauben
- 32 Verschrauben
- 33 Schraubenmutter
- 34 Verschrauben
- 35 Bremskupplung
- 36 O-Ring
- 37 Bremsbelag
- 38 Bremse
- 39 Hand Lüftung

TR FREN PARÇA LİSTESİ

EN BRAKE PART LIST

DE BREMSE-TEILELISTE

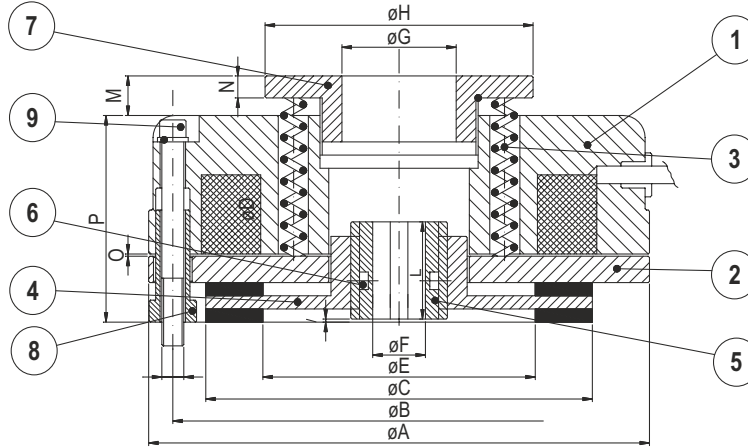

- 1 Elektro mıknats
 2 Endüvi plakası
 3 Tork yayı
 4 Disk
 5 Kamalı burç
 6 O-Ring
 7 Ayar halkası
 8 Ayar somunu
 9 Bağlantı civataları

- 1 Electromagnet
 2 Armature plate
 3 Torque spring
 4 Disc
 5 Splined hub
 6 O-Ring
 7 Adjuster ring
 8 Adjuster nut
 9 Fixing screw

- 1 Elektromagnet
 2 Ankerplatte
 3 Bremsfeder
 4 Scheibe
 5 Nabe
 6 O-Ring
 7 Einstellring
 8 Einstellschraube
 9 Feststellschraube

Tip / Type / Typ Fren Modeli / Brake Model / Bremsmodell	K1	K2	K3	K4	K5	K6	K7	K7/D	K8	K8/D	K9	K9/D	K9/T
Statik Fren Momenti / Static Braking Torque / Statisches Bremsmoment (Nm)	5	12	16	20	40	60	90	180	200	400	300	600	900
Motorun Max. Hızı / Max Speed of the motor / Höchstgeschwindigkeit des Motors (rpm)	3000	3000	3000	3000	3000	3000	3000	3000	1500	1500	1500	1500	1500
Giriş Gücü / Input Power / Eingangsleistung (W)	15	20	25	30	45	50	55	55	60	60	65	65	65
Max. Ses / Max noisiness / Maximale lautheit (≤dB-A)	68	69	68	69	70	70	70	70	70	69	69	69	70
Ağırlık / Weight / Gewicht (Kg.)	1,1	1,85	2,55	2,84	4,8	7	12	15	14,3	18	23	28	34
A	84	104	114	124	148	159	189	189	218	218	248	248	248
B	72	90	103	112	132	145	170	170	196	196	230	230	230
C	61	77	88	98	119	128	151	151	176	176	204	204	204
D	3xM4	3xM5	3xM5	3xM6	3xM6	3xM8	3xM8	3xM8	6xM10	6xM10	6xM10	6xM10	9xM10
Delik toleransı K3'e kadar H7, diğerleri + 0,01/-0,01 Tolerance hole till size K3 H7, others + 0,01/-0,01 Bohrungstoleranz bis Grösse K3 H7, andere + 0,01/-0,01	E	35	44	62	69	79	80	90	90	103	103	132	132
F	10-11 12	11-14 15	11-15	14-25	24-25 28	25-30 34	25-30 34	25 H40 34 H60	24-34	34 H60 48	44-45 48	44-45 48	44-45 48-50
G	20	26	26	42	60	60	60	60	60	60	60	60	60
H	50	61	61	79	104	104	104	104	104	104	104	104	104
I	1,5	1,5	1,5	1,5	1,5	1,5	1,5	1,5	1,5	1,5	1,5	1,5	1,5
L	18	20	20	20	25	30	30	60	40	60	40	60	80
M (max)	9	9	9	9,5	18	16	14	14	18	18	18	18	18
N	4	4	4	5,5	8	8	8	8	8	8	8	8	8
O	0,2	0,2	0,2	0,2	0,3	0,3	0,3	0,3	0,3	0,4	0,4	0,4	0,4+0,5
P	38,5	41,5	47	46,5	64	69,5	79	101,5	78	98	80	105	130

Not : Fren çalıştırılmadan önce statik fren momenti tabloda verilen değerlere göre ± % 20 değişiklik gösterebilir.

Note : The brake before running in, the static braking torque value could change by +20% from the reported value.

Notizen : Bevor die Bremse eingefahren ist, kann das statische Bremsmoment um etwa ± 20 % vom Tabellenwert abweichen.



A large area of the page is filled with horizontal dotted lines, providing a template for writing or drawing.



A series of horizontal dotted lines for writing, spanning the width of the page.



POLAT GROUP REDÜKTÖR SAN. ve TİC. A.Ş.

- ATA OSB Mah. Astım 1.Cad. No: 4 Efeler - Aydın / TÜRKİYE
- T: +90 256 231 19 12 • F: +09 256 231 19 17 • info@pgr.com.tr • www.pgr.com.tr